

ESPECIFICAÇÕES

LEGENDA	DESCRIÇÃO
	LUMINÁRIA DE EMBUTIR CAA01-E416 - LUMICENTER (4x16W, LED TUBULAR T8, LUZ BRANCA)
	DOWNLIGHT LED DE SOBREPOR EF72-S2000840, EM ALUMÍNIO NA COR BRANCA TEXTURIZADA - LUMICENTER (1x18,5W, LED, LUZ BRANCA)
	FORRO EM GESSO EXISTENTE, REVISADO E PINTADO COM TINTA ACRÍLICA, ACABAMENTO ACETINADO, SUVINIL, NA COR BRANCO GELO - PÉ DIREITO ATÉ O FORRO INDICADO EM PLANTA

OBSERVAÇÕES

1. FAVOR CONFERIR MEDIDAS NO LOCAL. O PROJETO FOI DESENVOLVIDO COM BASE NO CADASTRO ENVIADO PELA CÂMARA DE VEREADORES.
2. ESTA PLANTA PODERÁ SOFRER ALTERAÇÕES DURANTE A COMPATIBILIZAÇÃO DE PROJETOS, DEVENDO ESTAS SEREM APROVADAS EM COMUM ACORDO COM A SAC.
3. CONSIDERAR REFORÇO DE ILUMINAÇÃO EM ÁREAS DE NECESSIDADE DE CAPTAÇÃO DE FOTOS.
4. PLANTA DE INDICAÇÃO DE LUMINÁRIAS SENDO NECESSÁRIO CÁLCULO DE ILUMINAÇÃO ATRAVÉS DO PROJETO DE LUMINOTÉCNICA (DE ACORDO COM NORMAS VIGENTES) ELABORADO COMO PROJETO COMPLEMENTAR POR PROFISSIONAL ESPECÍFICO.
5. DEVERÁ SER ANALISADA A MELHOR ILUMINAÇÃO EM VIRTUDE DA COBERTURA EXISTENTE.

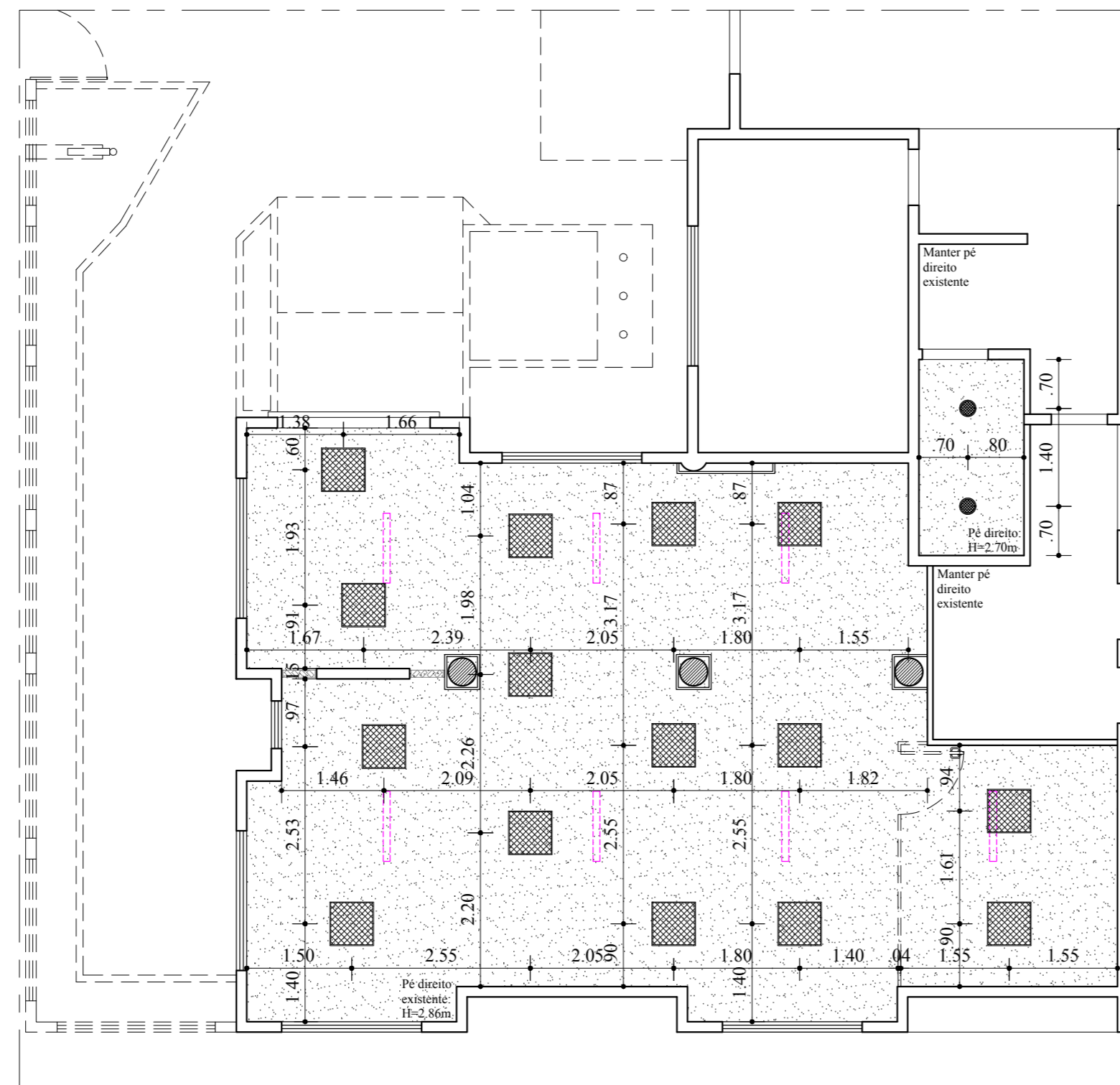



LEGENDA

	LUMINÁRIA À RETIRAR
	LUMINÁRIA NOVA

ÁREA INTERNA - 85,52 m²

REV. Nº	POR	DATA	DESCRIÇÃO
01	RAFAEL	28.05.26	SUBSTITUIÇÃO DAS LUMINÁRIAS
			REVISÕES

ESTADO DA BAHIA
 SECRETARIA DA ADMINISTRAÇÃO
 SUPERINTENDÊNCIA DE ATENDIMENTO AO CIDADÃO

SAC SERVIÇO DE ATENDIMENTO AO CIDADÃO

PROJETO
PONTO SAC MALHADA
 ENDEREÇO: AV. GOVERNADOR NILO COELHO, S/Nº, CENTRO, MALHADA/BA
PRANCHA TIPO
PLANTA BAIXA
 INDICAÇÃO DE FORRO E LUMINÁRIAS

ESCALA
 1/75

DATA: MAIO/2026
 COORDENADORA DE PROJETOS ARQUITETÔNICOS / (DOP/CPA): LARISSA VARGAS
 EQUIPE TÉCNICA: LUCIANA ALMEIDA, LUISE GUIMARÃES, KARINA DIAS, VANDIRA GOMES, JACQUELINE SOUZA, JANAÍNA SANTOS, RAFAEL DI NATALE

04
 PRANCHA Nº