

FACHADA ADMINISTRATIVO

ESCALA . . . . . 1 : 75

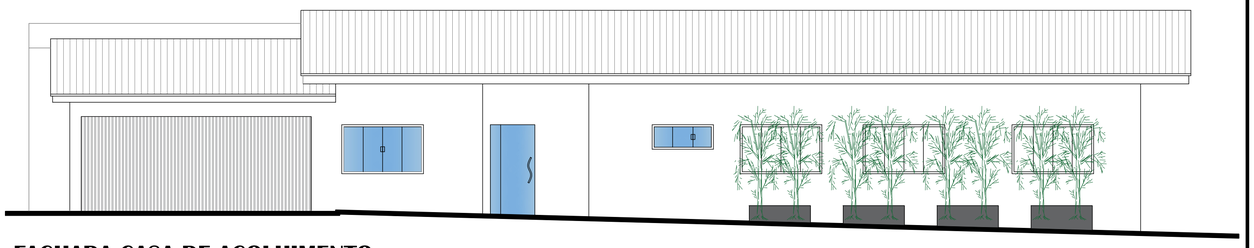

FACHADA CASA DE ACOLHIMENTO

ESCALA . . . . . 1 : 75

PLANTA BAIXA

ESCALA . . . . . 1 : 75

GRADES
TABELA DE ESQUADRIAS EXISTENTES

COD	TIPO	LARGURA	ALTURA	PARAPEITO	MATERIAL	QTD	ÁREA (m²)
J1	Janela de correr 4 folhas	150	120	100	Vidro Temperado	2	3,60
J2	Janela de correr 2 folhas	160	120	100	Vidro Temperado	1	1,92
J3	Janela basculante	80	60	150	Vidro Temperado	1	0,48
J4	Janela de correr 4 folhas	170	120	100	Vidro Temperado	1	2,04
J5	Janela basculante	110	60	150	Vidro Temperado	1	0,66
J6	Janela maxi-ar	66	60	150	Vidro Temperado	1	0,40
J7	Janela de correr 4 folhas	200	120	100	Vidro Temperado	3	7,20
P1	Portão de elevação	560	210	-	Alumínio	1	11,76
P2	Porta de giro	90	210	-	Madeira Chapeada	5	9,45
P3	Porta de giro	80	210	-	Madeira Chapeada	8	13,44
P4	Porta de correr	80	210	-	Vidro Temperado	2	3,36
P5	Porta de correr 02 folhas	200	210	-	Vidro Temperado	2	8,40
P6	Porta de giro	60	210	-	Madeira Chapeada	1	1,26
P7	Porta de correr 04 folhas	380	210	-	Vidro Temperado	1	8,40
P8	Porta de correr 04 folhas	250	210	-	Vidro Temperado	1	5,25

GRADES
TABELA DE ESQUADRIAS NOVAS

COD	TIPO	LARGURA	ALTURA	PARAPEITO	MATERIAL	QTD	ÁREA (m²)
J1	Janela de correr 4 folhas	200	120	100	Vidro Temperado	10	24,0
J2	Janela Maxiar (F/M/F)	150	60	150	Vidro Temperado	2	1,80
J3	Janela de correr 2 folhas	200	60	150	Vidro Temperado	2	2,40
J4	Janela de correr 2 folhas	150	120	100	Vidro Temperado	2	3,60
J5	Janela Maxiar	60	60	150	Vidro Temperado	1	0,36
P1	Porta de giro	80	200	-	Vidro leitoso	8	12,80
P2	Porta de giro	80	210	-	Madeira Chapeada	14	23,52

TABELA DE ESQUADRIAS RELOCAR

COD	TIPO	LARGURA	ALTURA	PARAPEITO	MATERIAL	QTD	ÁREA (m²)
P1	Porta Pivotante	100	210	-	Vidro Temperado	1	2,10

ANOTAÇÕES: TODAS AS MEDIDAS ESTÃO EM METROS, CASO HOUVER DIVERGÊNCIAS ENTRE COTAS E ESCALA, PREVALECERÃO AS COTAS.

PREFEITURA MUNICIPAL DE CAMPOS NOVOS (SC)
RUA EXPEDICIONÁRIO, 323 – CENTRO – FONE (49) 3541-6200 www.camposnovos.sc.gov.br
SECRETARIA MUNICIPAL DE TRANSPORTES, OBRAS E URBANISMO
DEPARTAMENTO DE ENGENHARIA

OBRA: REFORMA E AMPLIAÇÃO DO CASA DE ACOLHIMENTO DE CRIANÇAS E ADOLESCENTES

RUA: RUA RAMOM GARCIA

BAIRRO: BAIRRO SANTO ANTÔNIO

UNIDADE DE MEDIDA: Metros

CONTEUDO DA PRANCHA: PLANTA BAIXA
FACHADA CASA DE ACOLHIMENTO
FACHADA ADMINISTRATIVO

DATA: OUTUBRO/2026

CODIGO CAD: 2026\Obras\Pavimentação

RESP. TECNICO: EDMILSON JOSE RODRIGUES
Assinado de forma digital por EDMILSON JOSE RODRIGUES
Dados: 2026.11.12 17:39:10 -03'00'
EDMILSON JOSE RORIGUES
ENGENHEIRO CIVIL
CREA/SC 163.312-1

PREFEITO MUNICIPAL: DIRCEU JOSÉ KAIPER
PREFEITO MUNICIPAL

PROJETO: ARQUITETÔNICO

ESCALA: INDICADA

FOLHA: 01-04

DESENHO: Aline / Edson

REV.01 10/11/26

CÓPIAS P/
( ) ORÇAMENTO ( ) CONHECIMENTO
( ) APROVAÇÃO ( ) EXECUÇÃO

FORMATO "A1"



PLANTA BAIXA PISOS

ESCALA . . . . . . 1 : 100

LEGENDA PISOS

- Piso em Laminado
- Piso em Porcelanato
- Calçadas existente
- Calçadas executar

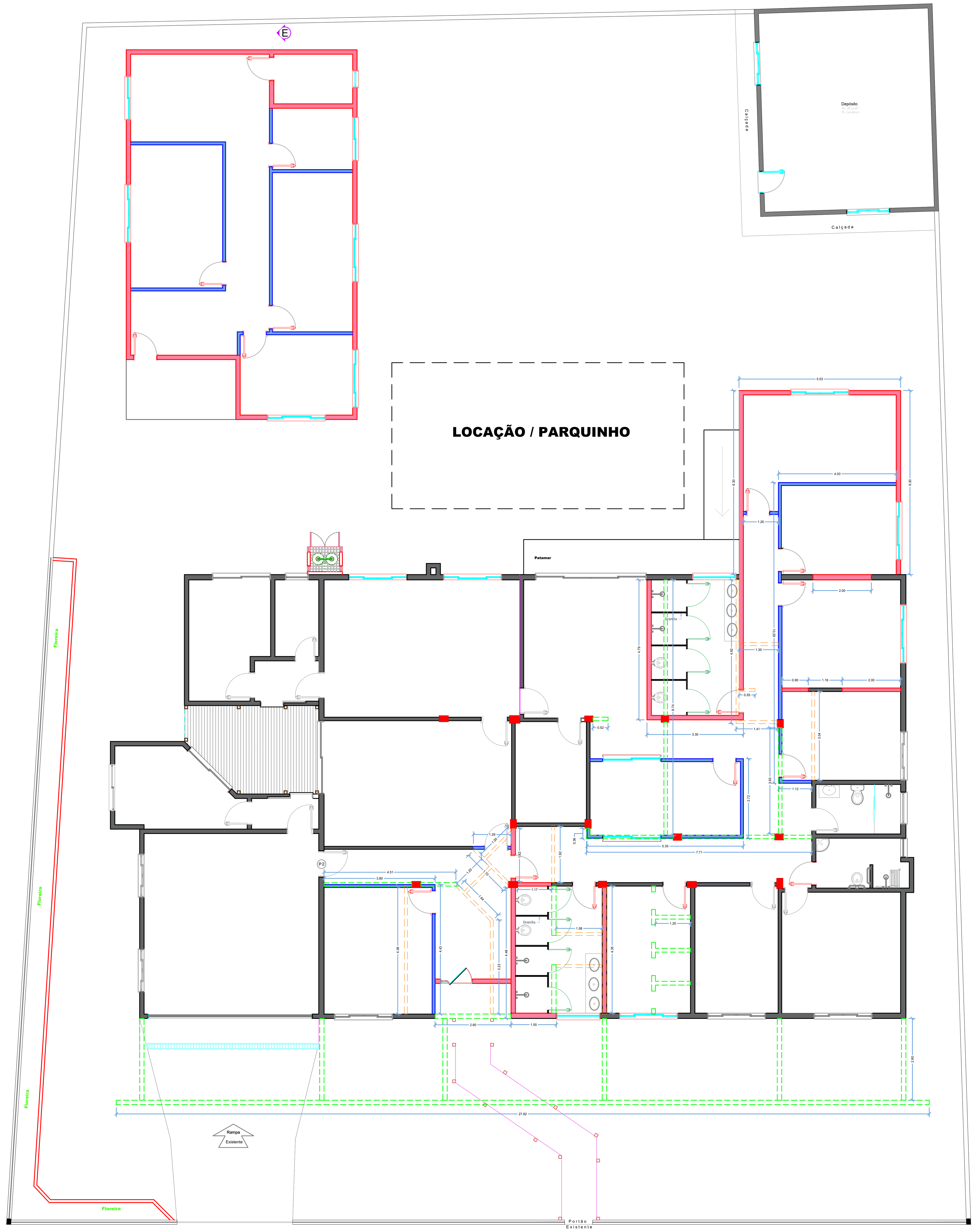

LEGENDA

- Parede existente
- Parede de gesso acartonado demolir
- Parede de gesso acartonado executar
- Parede a construir alvenaria
- Parede existente a demolir

PLANTA BAIXA CONSTRUIR / DEMOLIR

ESCALA . . . . . . 1 : 100

CÓPIAS P/
( ) ORÇAMENTO ( ) CONHECIMENTO
( ) APROVAÇÃO ( ) EXECUÇÃO

Campos Novos
Celeiro Catarinense

PREFEITURA MUNICIPAL DE CAMPOS NOVOS (SC)

RUA EXPEDICIONÁRIO, 323 – CENTRO – FONE (49) 3541-6200 www.camposnovos.sc.gov.br

SECRETARIA MUNICIPAL DE TRANSPORTES, OBRAS E URBANISMO
DEPARTAMENTO DE ENGENHARIA

OBRA: REFORMA E AMPLIAÇÃO DO CASA DE ACOLHIMENTO DE CRIANÇAS E ADOLESCENTES

RUA: RUA RAMOM GARCIA

BAIRRO: BAIRRO SANTO ANTÔNIO

UNIDADE DE MEDIDA: Metros

DATA: OUTUBRO/2026

CÓDIGO CAD: 2026\Obras\Pavimentação

PROJETO: **ARQUITETÔNICO**

ESCALA: INDICADA

FOLHA: 02-04

DESENHO: *Aline / Edson*

CONTEÚDO DA PRANCHA:
PLANTA BAIXA PISOS
PLANTA BAIXA CONSTRUIR / DEMOLIR

RESP. TÉCNICO:
EDMILSON JOSE RODRIGUES
Assinado de forma digital por EDMILSON JOSE RODRIGUES
Dados: 2026.11.12 17:39:32 -03'00'

EDMILSON JOSE RORIGUES
ENGENHEIRO CIVIL
CREA/SC 163.312-1

PREFEITO MUNICIPAL:
DIRCEU JOSÉ KAIPER
PREFEITO MUNICIPAL

REV.01 10/11/26

FORMATO "A1"

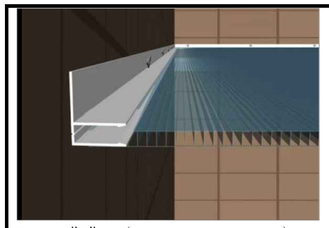

Rufo "F" – (Alumínio Branco)
(Cobertura do Deck)

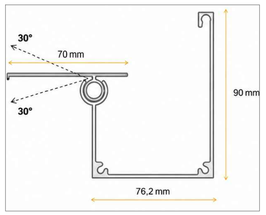

Detalhe Calha em Alumínio
Branco(Cobertura do Deck)

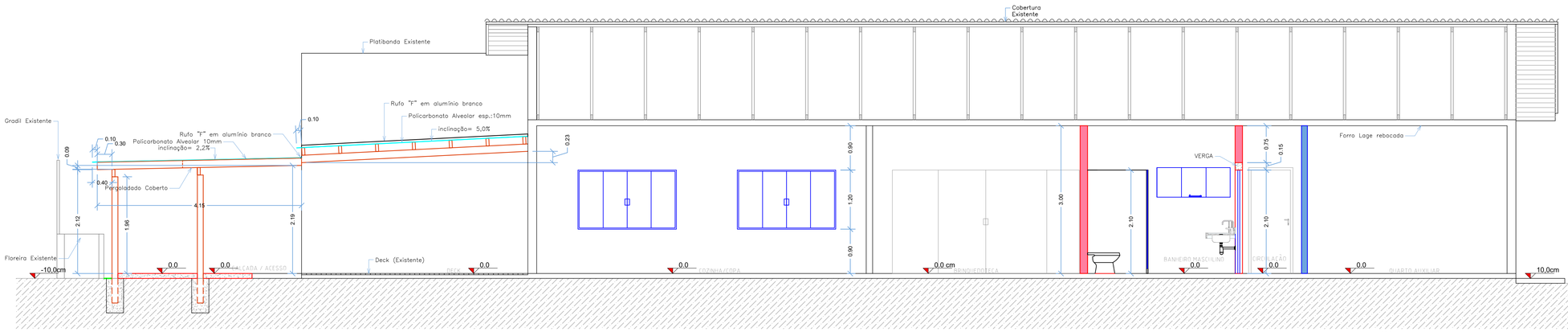

CORTE "A-A" - AMPLIAÇÃO
ESCALA . . . . . 1 : 50

*OBS.: As novas paredes em alvenaria devem ser executadas com encunhamento de tijolos maciços.

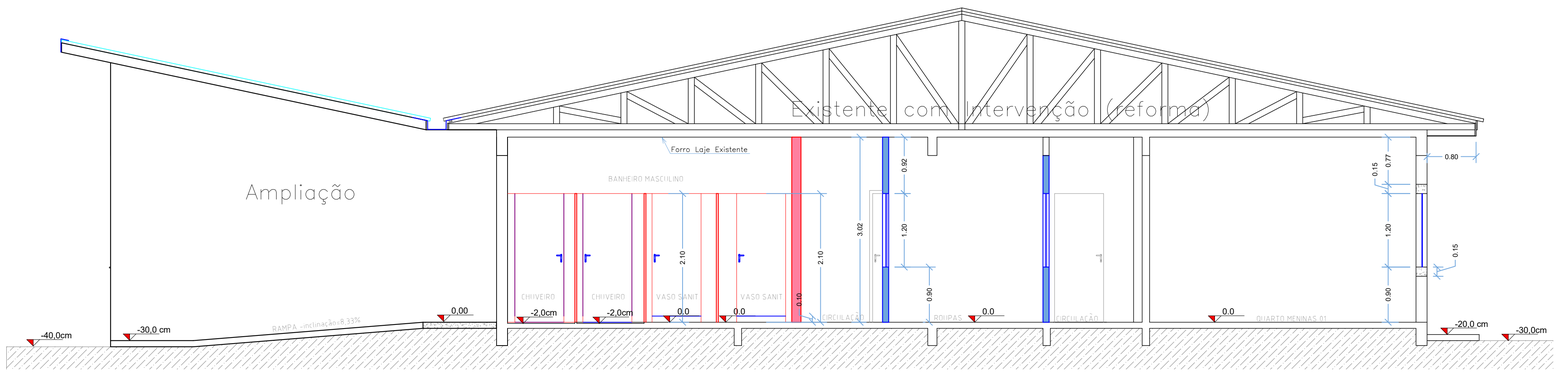

CORTE "B-B" - AMPLIAÇÃO
ESCALA . . . . . 1 : 50

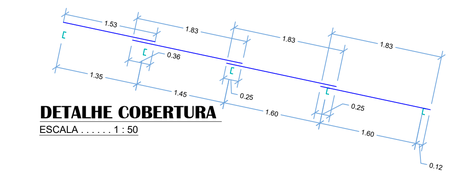

DETALHE COBERTURA
ESCALA . . . . . 1 : 50

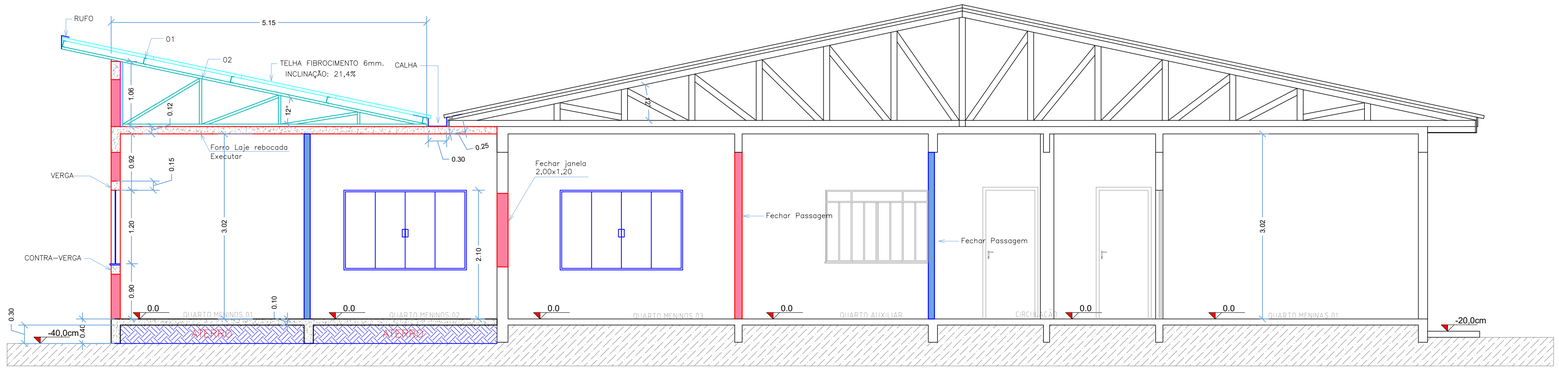

CORTE "C-C" - AMPLIAÇÃO
ESCALA . . . . . 1 : 50

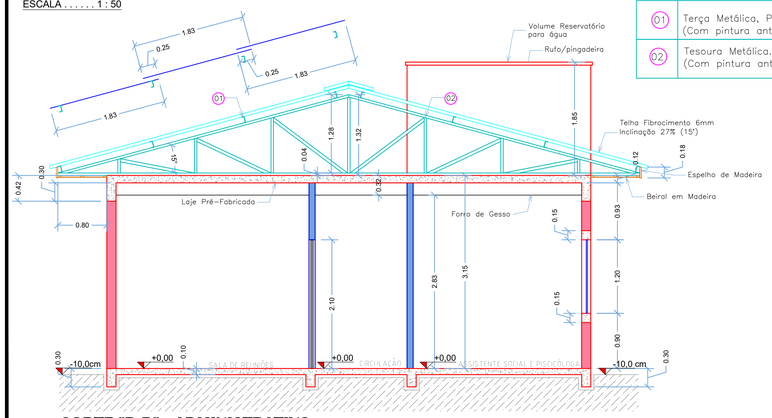

CORTE "D-D" - ADMINISTRATIVO
ESCALA . . . . . 1 : 50

LEGENDA

01	Terça Metálica, Perfil "U" 40x100x40mm espessura: 2,65mm (Com pintura anticorrosiva).
02	Tesoura Metálica, Perfil "U" 40x100x40mm espessura: 2,65mm (Com pintura anticorrosiva).

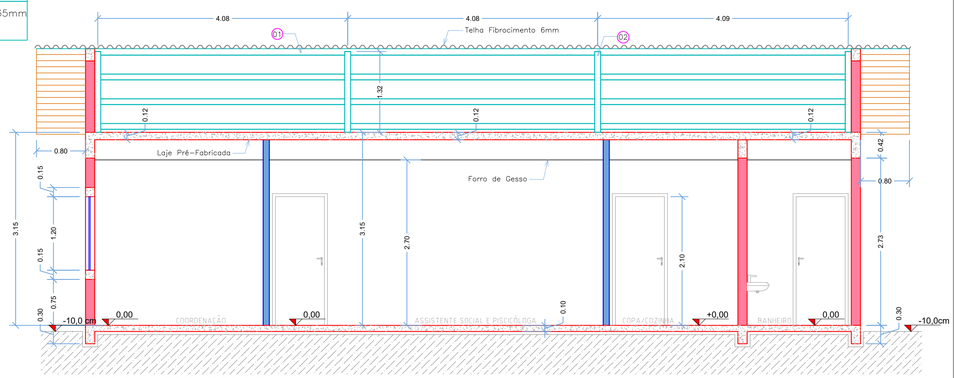

CORTE "E-E" - ADMINISTRATIVO
ESCALA . . . . . 1 : 50

LEGENDA

- Parede existente
- Parede de gesso acartonado executar
- Parede a construir alvenaria

ANOTAÇÕES: TODAS AS MEDIDAS ESTÃO EM METROS, CASO HOUVER DIVERGÊNCIAS ENTRE COTAS E ESCALA, PREVALECERÃO AS COTAS.

PREFEITURA MUNICIPAL DE CAMPOS NOVOS (SC)
RUA EXPEDICIONÁRIO, 323 – CENTRO – FONE (49) 3541-6200 www.camposnovos.sc.gov.br
SECRETARIA MUNICIPAL DE TRANSPORTES, OBRAS E URBANISMO
DEPARTAMENTO DE ENGENHARIA

OBRA: REFORMA E AMPLIAÇÃO DO CASA DE ACOLHIMENTO DE CRIANÇAS E ADOLESCENTES

RUA: RUA RAMOM GARCIA

BAIRRO: BAIRRO SANTO ANTÔNIO

UNIDADE DE MEDIDA: Metros

DATA: OUTUBRO/2026

CÓDIGO CAD: 2026\Obras\Pavimentação

CONTEÚDO DA PRANCHA: CORTE "A-A", CORTE "B-B", CORTE "C-C", CORTE "D-D" e CORTE "E-E"e DETALHES

PROJETO: ARQUITETÔNICO

RESP. TÉCNICO: EDMILSON JOSE RODRIGUES
Assinado de forma digital por EDMILSON JOSE RODRIGUES
Dados: 2026.11.12 17:39:47 -03'00'
EDMILSON JOSE RORIGUES
ENGENHEIRO CIVIL
CREA/SC 163.312-1

PREFEITO MUNICIPAL: DIRCEU JOSÉ KAIPER
PREFEITO MUNICIPAL

ESCALA: INDICADA

FOLHA: 03-04

DESENHO: Edson R. Armiliato

REV.01 10/11/26

CÓPIAS P/
( ) ORÇAMENTO ( ) COMPLEMENTO
( ) APROVAÇÃO ( ) EXECUÇÃO

FORMATO "A1"

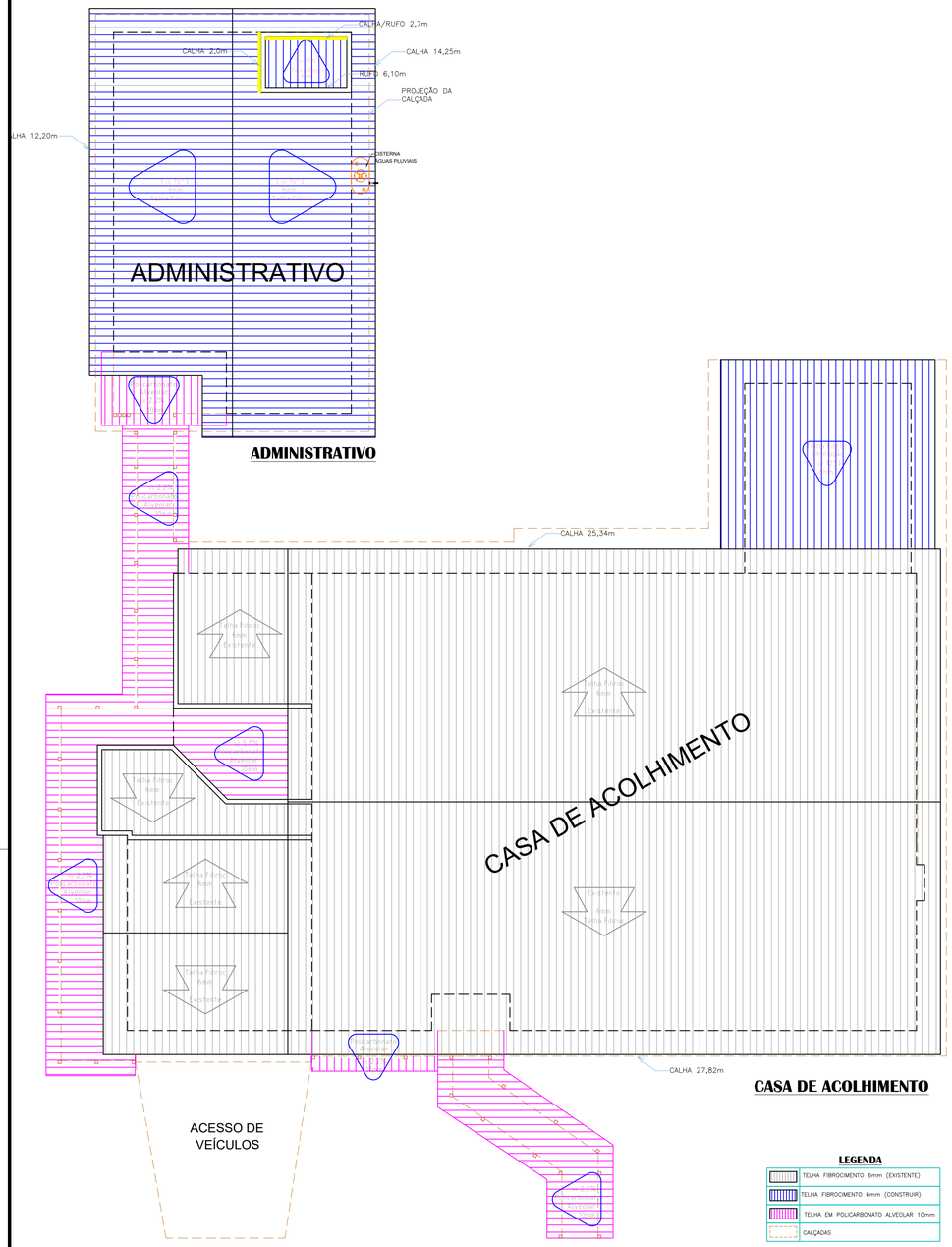

COBERTURA

ESCALA . . . . . 1 : 100

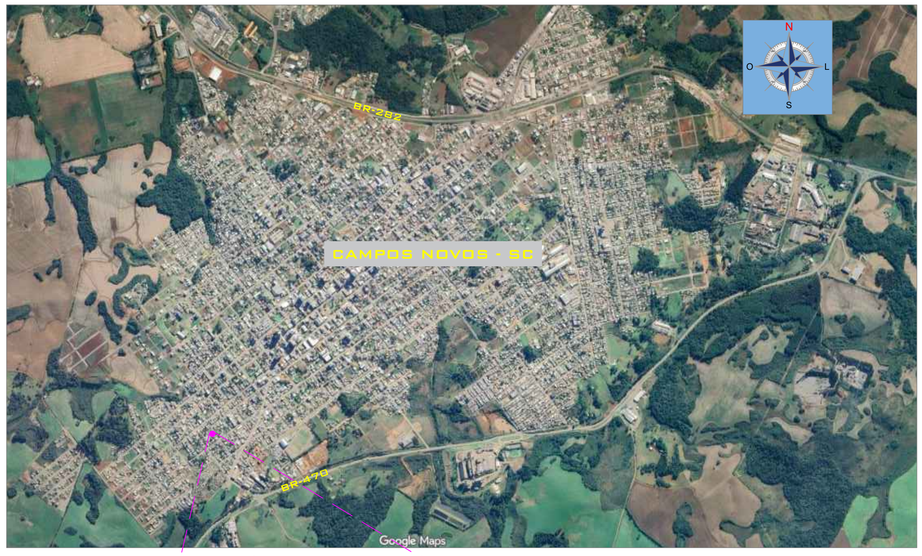

PLANTA DE SITUÇÃO - Imagem Google Maps

ESCALA...: Sem Escala



DETALHE - PLANTA DE SITUÇÃO

ESCALA...: Sem Escala

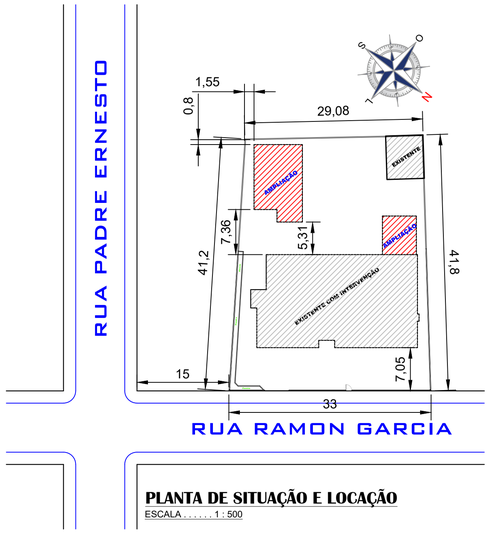

PLANTA DE SITUAÇÃO E LOCAÇÃO

ESCALA . . . . . 1 : 500

ANOTAÇÕES: TODAS AS MEDIDAS ESTÃO EM METROS, CASO HOUVER DIVERGÊNCIAS ENTRE COTAS E ESCALA, PREVALECERÃO AS COTAS.

PREFEITURA MUNICIPAL DE CAMPOS NOVOS (SC)

RUA EXPEDICIONÁRIO, 323 – CENTRO – FONE (49) 3541-6200 www.camposnovos.sc.gov.br

SECRETARIA MUNICIPAL DE TRANSPORTES, OBRAS E URBANISMO

DEPARTAMENTO DE ENGENHARIA

OBRA: REFORMA E AMPLIAÇÃO DO CASA DE ACOLHIMENTO DE CRIANÇAS E ADOLESCENTES

RUA: RUA RAMOM GARCIA

BAIRRO: BAIRRO SANTO ANTÔNIO

UNIDADE DE MEDIDA: Metros

DATA: OUTUBRO/2026

CÓDIGO CAD: 2026\Obras\Pavimentação

PROJETO: ARQUITETÔNICO

ESCALA: INDICADA

FOLHA: 04-04

DESENHO: Edson R. Armiliato

CONTEÚDO DA PRANCHA: PLANTA DE COBERTURA; PLANTA DE SITUAÇÃO E LOCAÇÃO; DETALHES SITUAÇÃO/LOCAÇÃO

RESP. TÉCNICO: EDMILSON JOSE RODRIGUES — Assinado de forma digital por EDMILSON JOSE RODRIGUES Dados: 2026.11.12 17:40:04 -03'00'

EDMILSON JOSE RORIGUES — ENGENHEIRO CIVIL — CREA/SC 160.312-1

PREFEITO MUNICIPAL: DIRCEU JOSÉ KAIPER — PREFEITO MUNICIPAL

( ) ORÇAMENTO ( ) CONHECIMENTO ( ) APROVAÇÃO ( ) EXECUÇÃO

FORMATO "A1"

REV.01 10/11/26