

0 ————— Planta Térreo
Escala: 1:50

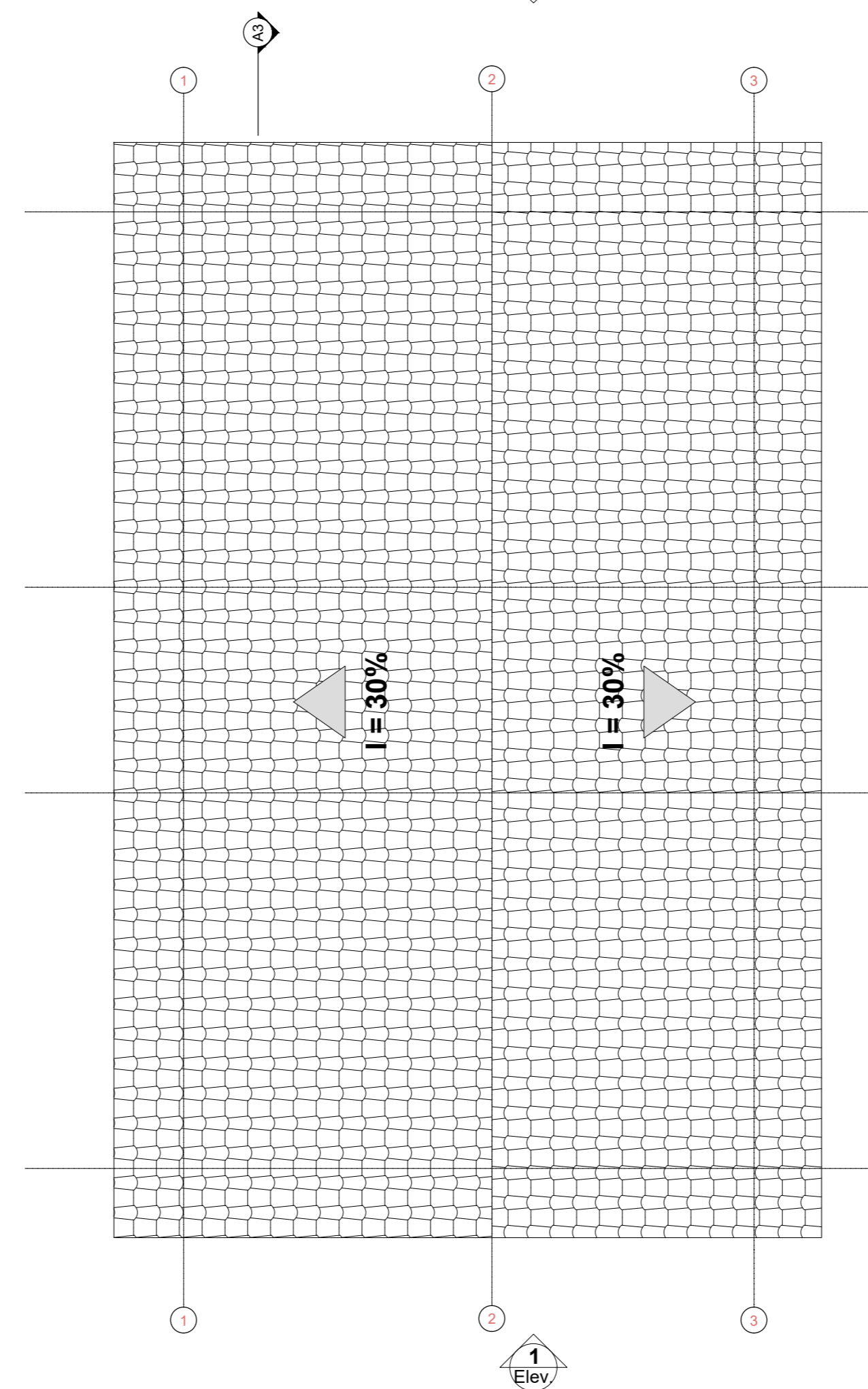

3 ————— Planta Cobertura
Escala: 1:50

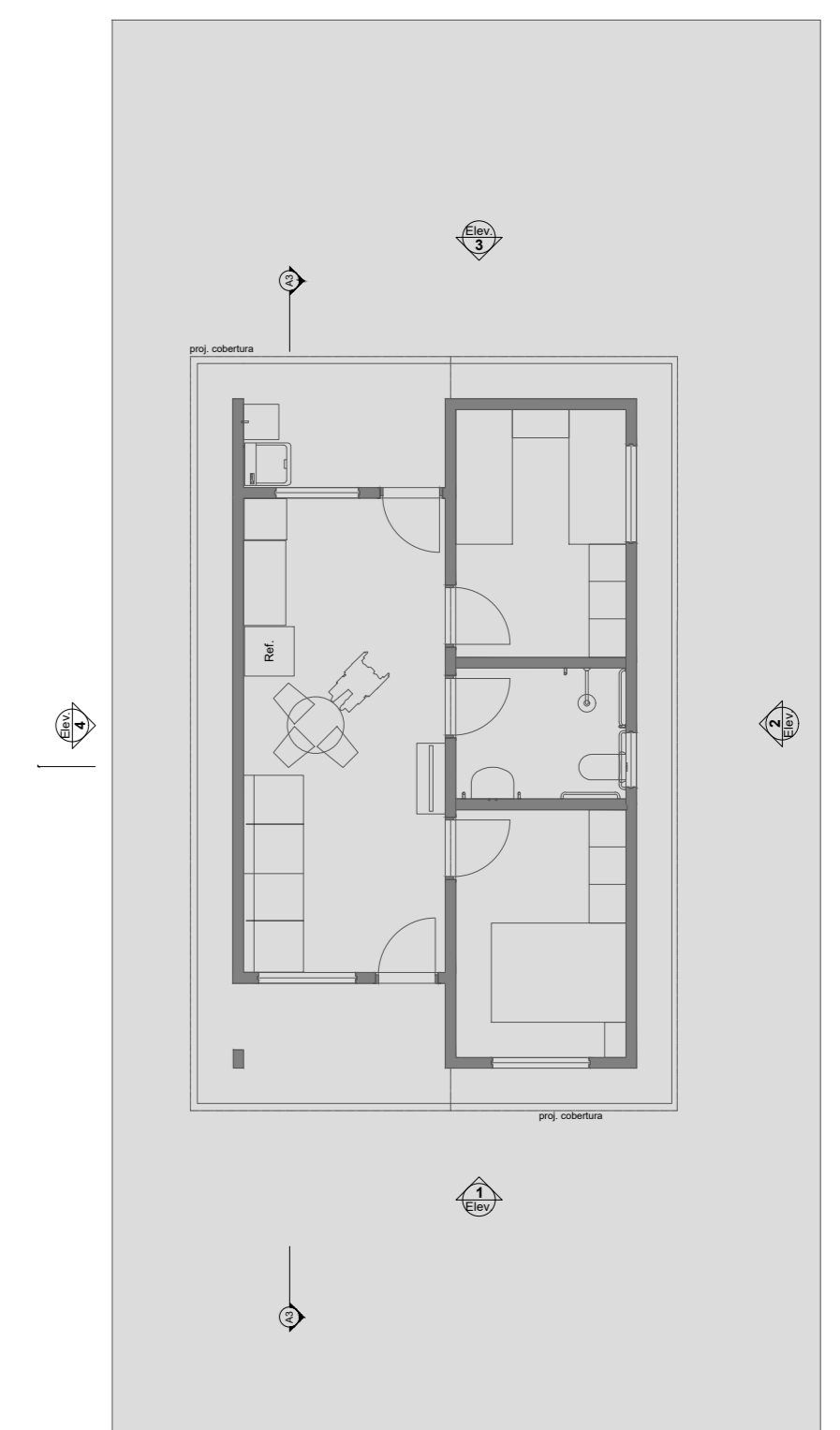

1 ————— LAYOUT
1:100

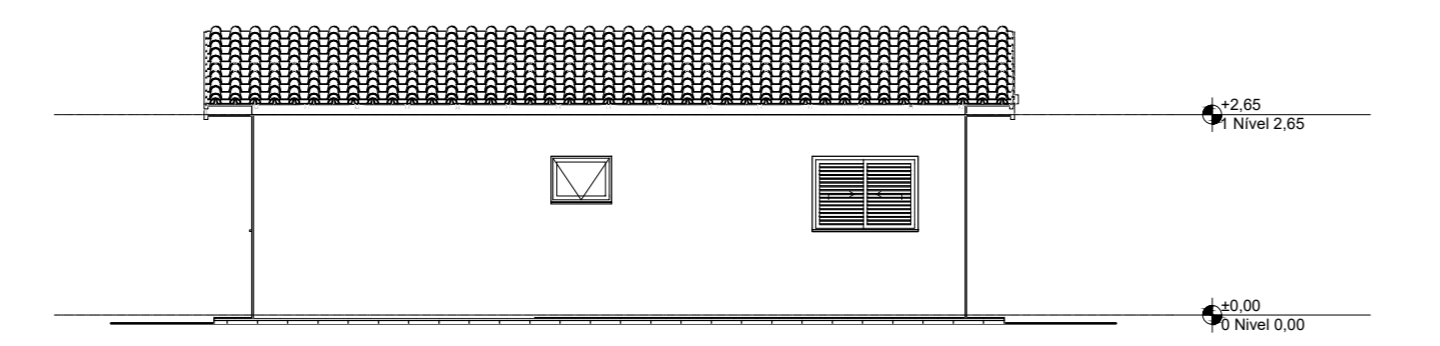

2 ————— Lateral Direita
1:100

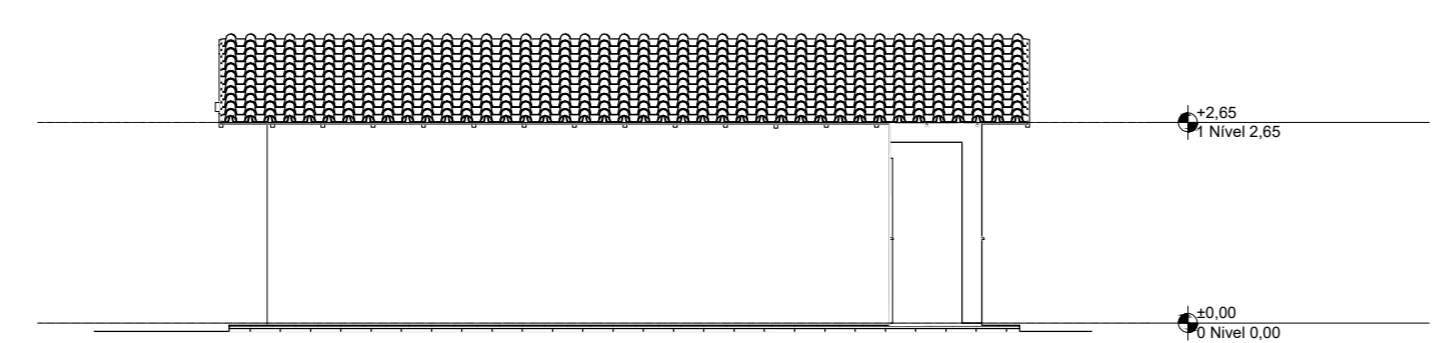

4 ————— Lateral Esquerda
1:100

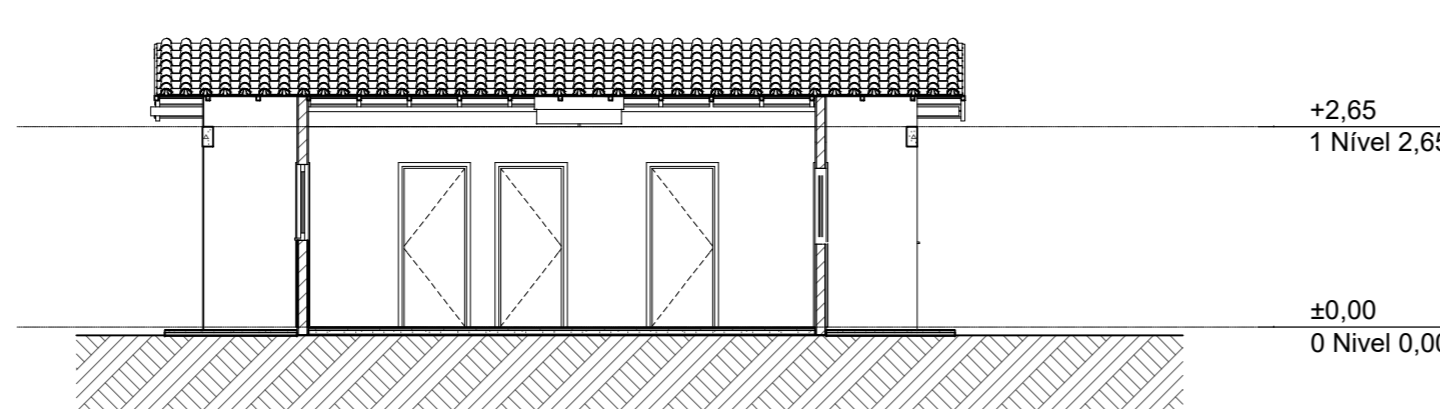

A3 ————— Corte
1:100

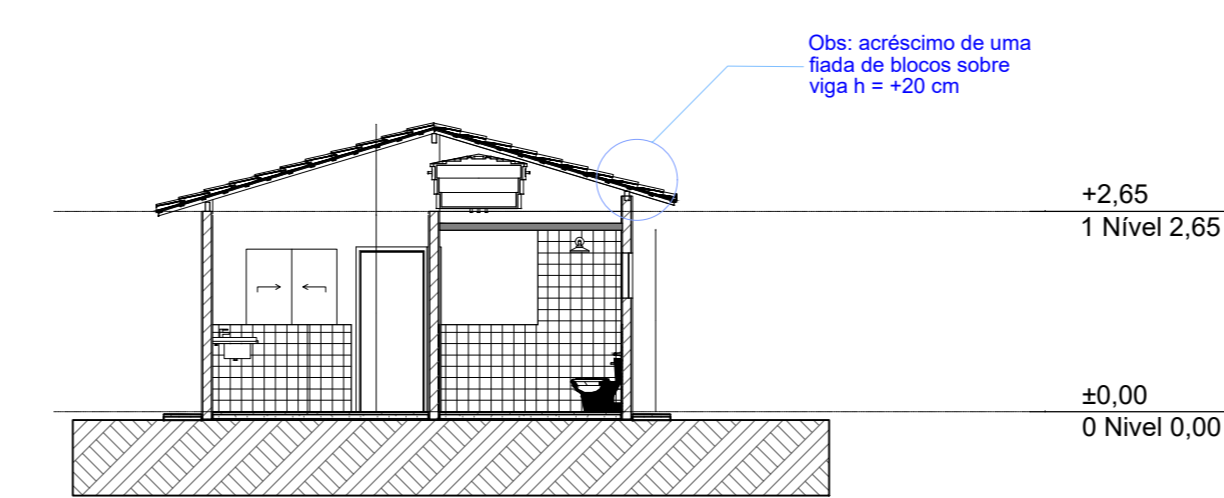

A1 ————— Corte
1:100

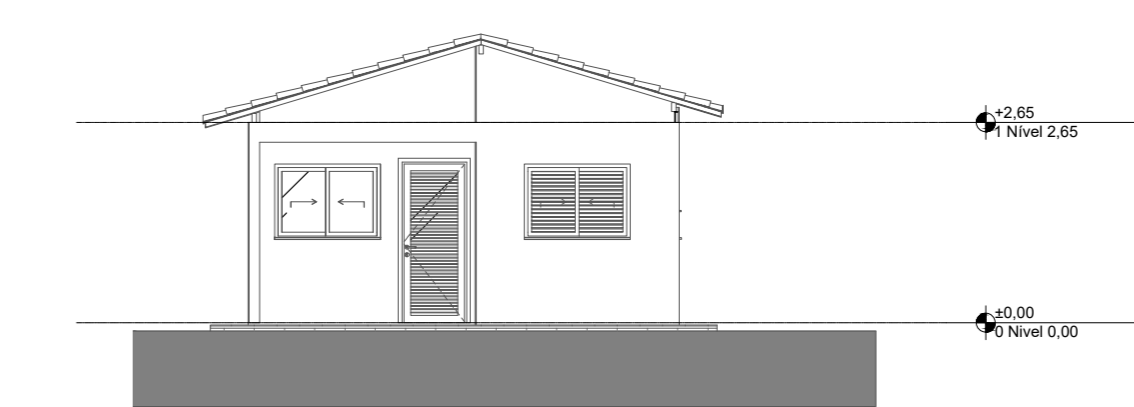

1 ————— Elevação Frontal
1:100



3 ————— Elevação Posterior
1:100

Quadro de Areas		
Piso de Origem	Cômodo	Área Medida
Nível 0,00		
01	ESTAR / COZINHA	19,10
02	DORM. 01	8,40
03	BANHO	4,44
04	DORM. 02	8,40
05	VARANDA	3,56
06	LAVANDERIA	3,56
		47,46 m²

PROJETO ARQUITETONICO

RESIDENCIAL LOTEAMENTO JARDIM IPÊ
Av. 1 - Qd C, Rua 1 - Qd E, Rua 7 - Qd F, Loteamento Jardim Ipê, Cromínia - GO

PROPRIETÁRIO:
PREFEITURA MUNICIPAL DE CROMÍNIA - CNPJ: 02.073.211/0001-80

AUTOR DO PROJETO E RESPONSÁVEL TÉCNICO:
Eng.º Luiz Gustavo Alvares Aragães - CREA: 13322D-GO

CONTEUDO: Planta de Implantação Planta de Situação Planta de laje Planta de cobertura	Cortes Fachadas	FOLHA: 01 01
---	--------------------	----------------------------------

ÁREA TOTAL DOS LOTES:	ÁREA A CONSTRUIR: Área por casa = 47,46 m²	ÁREA TOTAL CONSTRUIR: 47,46 x 20 = 949,20 m²
-----------------------	---	---

ESCALA: INDICADA	UNIDADE: CM	DATA: Jan/2026
---------------------	----------------	-------------------

APROVAÇÃO: