

**PLANTA BAIXA**  
ESC.1:75

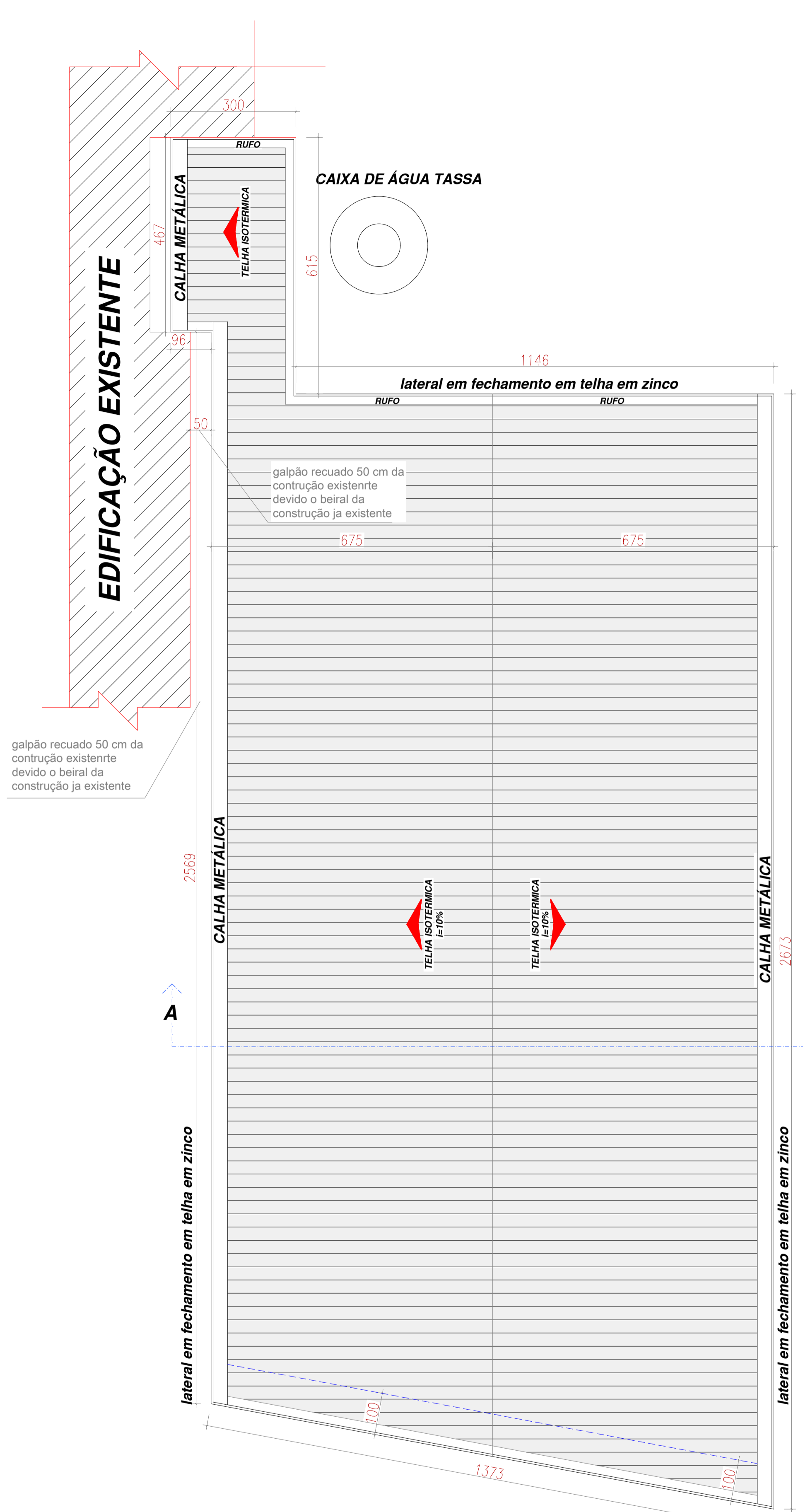

**PLANTA COBERTURA**  
ESC.1:75

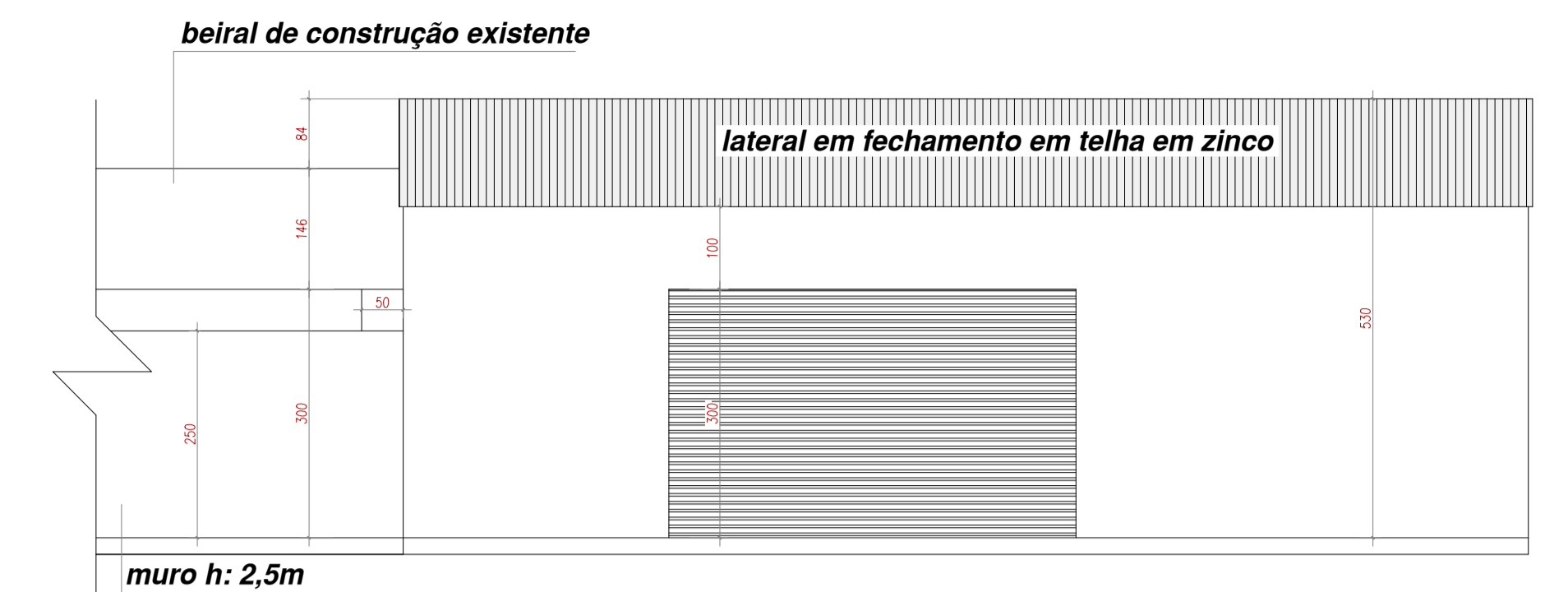

**FACHADA FRONTAL**  
ESC.1:75

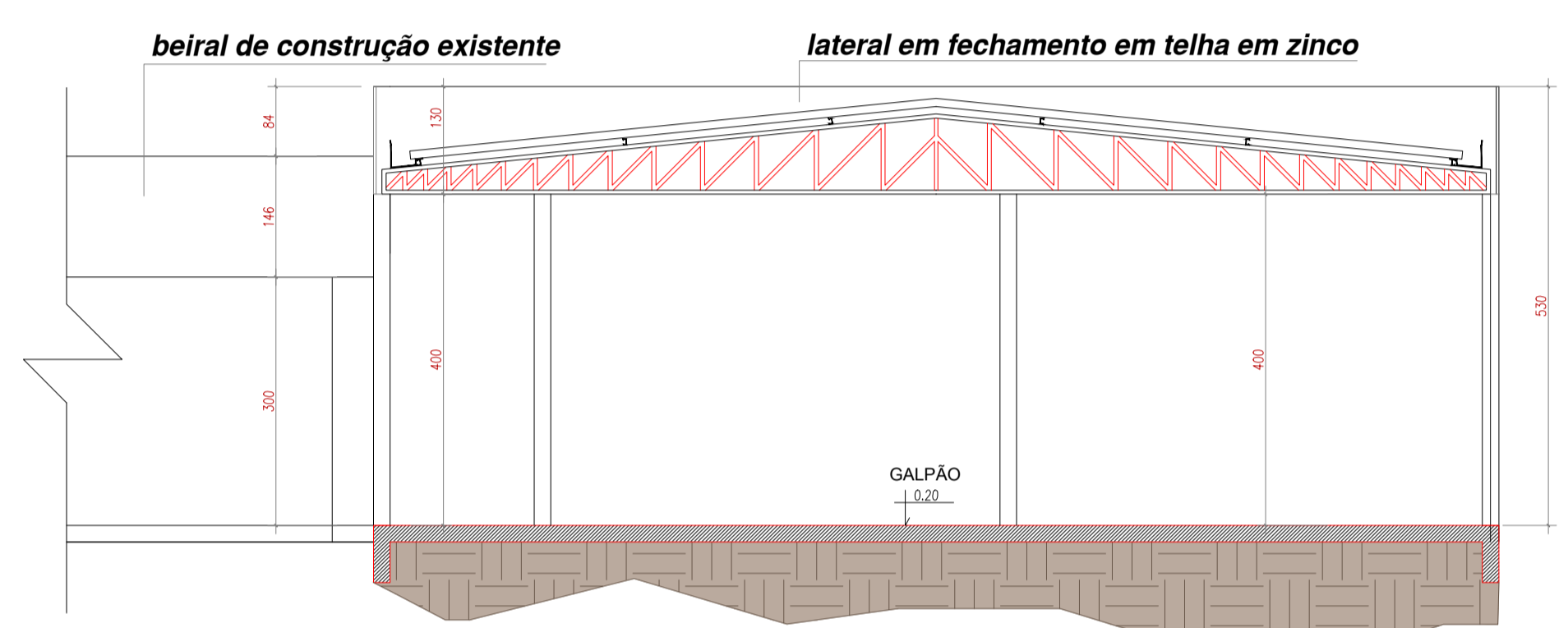

**CORTE AA**  
ESC.1:75

APROVAÇÃO:

**ARQUITETURA**

64 99244-9977  
AV. INDEPENDÊNCIA QD. 06 LT. 12  
SETOR CIDADADE VELHA  
SANCLERLÂNDIA-GO

**CARLOS CALDAS**  
ARQUITETURA E PROJETOS

**ESCOLA ONÉSIMO DE JESUS VIEIRA**

ENDEREÇO: Praça Dom Abel S/N Setor Borba Município de Sanclerlândia -GO

PROPRIETÁRIO: MUNICÍPIO DE SANCLERLÂNDIA  
CNPJ: 02.164.804/0001-51

AUTOR DO PROJETO: CARLOS ANDRÉ CALDAS DOS REIS  
ARQUITETO E URBANISTA  
CAU A299908-0

RESPONSÁVEL TÉCNICO:

COORDENADOR DO PROJETO: Arq. Diretor / Arq. Coordenador

COLABORADORES: Joffre Pereira da Silva CREA : 1018089012D-GO

CONTEÚDO: PLANTA BAIXA  
PLANTA DE COBERTURA  
CORTE AA  
FACHADA FRONTAL

ÁREA COBERTA  
A=362,47m²

FOLHA: 01 / 02

ESCALA: UNIDADE:  
INDICADA





**PLANTA DE LOCAÇÃO**  
S/ESC.

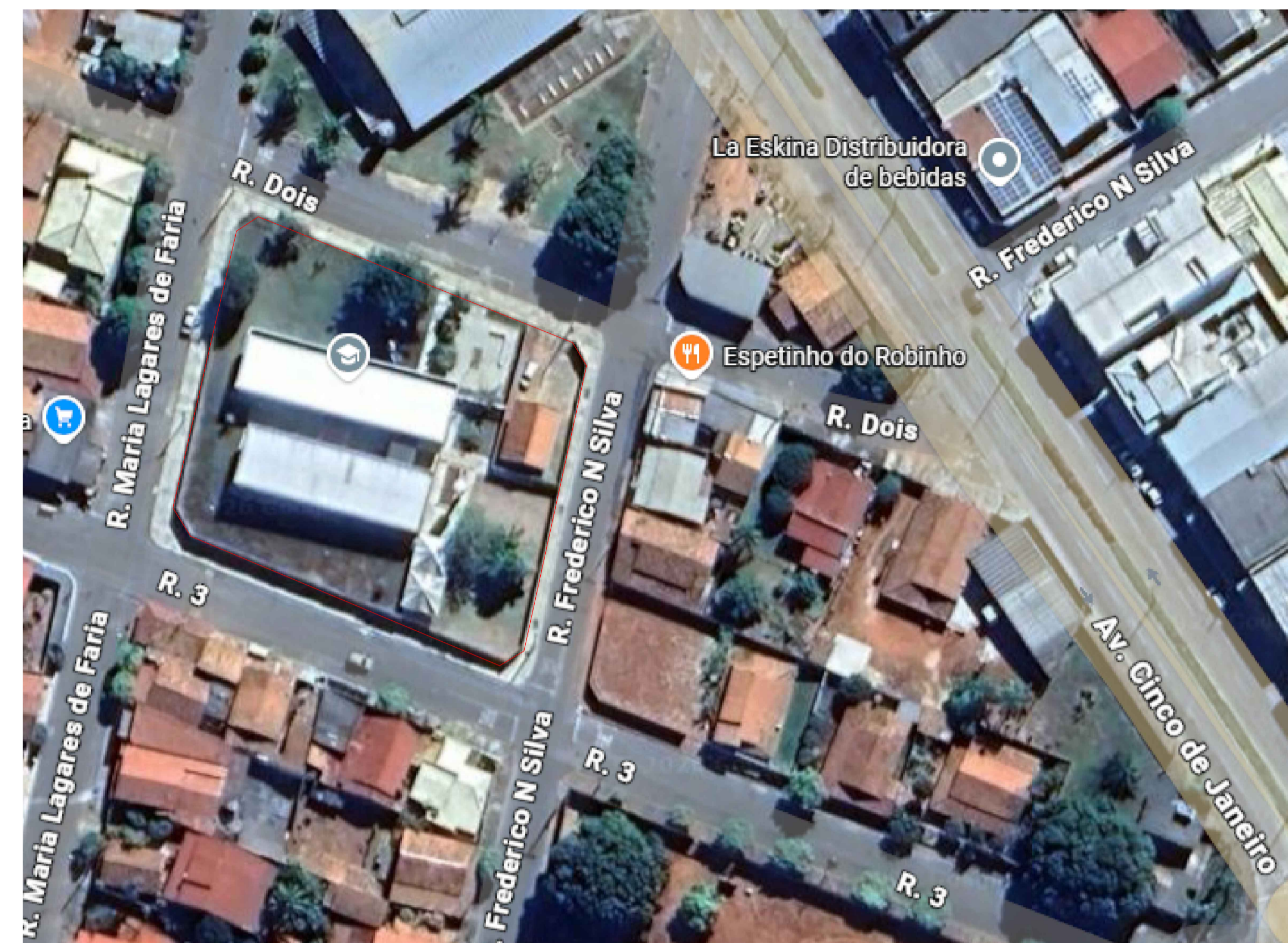

**SITUAÇÃO**  
S/ESC.

APROVAÇÃO:

**ARQUITETURA**

**CARLOS CALDAS**  
ARQUITETURA E PROJETOS

64 99244-9977  
AV. INDEPENDÊNCIA QD. 06 LT. 12  
SETOR CIDADADE VELHA  
SANCLERLÂNDIA-GO

**ESCOLA ONÉSIMO DE JESUS VIEIRA**

ENDEREÇO: Praça Dom Abel S/N Setor Borba Município de Sanclerlândia -GO

PROPRIETÁRIO: MUNICIPIO DE SANCLERLÂNDIA  
CNPJ: 02.164.804/0001-51

AUTOR DO PROJETO: CARLOS ANDRÉ CALDAS DOS REIS  
ARQUITETO E URBANISTA  
CAU A299908-0

RESPONSÁVEL TÉCNICO:

COORDENADOR DO PROJETO: Arq. Diretor / Arq. Coordenador

COLABORADORES: Jofre Pereira da Silva CREA : 1018089012D-GO

CONTEÚDO: PLANTA DE LOCAÇÃO  
SITUAÇÃO

FOLHA: 02 / 02

ESCALA: UNIDADE: INDICADA

