

• 000012

Município de Itumbiara  
Estado de Goiás

## **ESTUDO TÉCNICO PRELIMINAR (ETP)**

O Estudo Técnico Preliminar (ETP) é o documento que caracteriza a primeira etapa da fase de planejamento da contratação. É importante em virtude de que concentra os estudos realizados para a contratação de solução que atenda à necessidade pública a ser atendida no âmbito do Município de Itumbiara/GO.

De acordo com a definição trazida pela Lei nº 14.133/2021, o ETP é o *documento constitutivo da primeira etapa do planejamento de uma contratação que caracteriza o interesse público envolvido e a sua melhor solução e dá base ao anteprojeto, ao termo de referência ou ao projeto básico a serem elaborados caso se conclua pela viabilidade da contratação* (art. 6º, inciso XX).

### **1. DESCRIÇÃO DA NECESSIDADE DA CONTRATAÇÃO**

O presente instrumento visa atender a Secretaria Municipal de Saúde, afim de atender a demanda da farmácia judicial promovendo assistência para pacientes oriundos do judiciário que foram ostomizados e se encontram em situação financeira desfavorável não tendo condições de realizar a aquisição dos insumos essenciais para sua saúde.

### **2. DESCRIÇÃO DOS REQUISITOS DA CONTRATAÇÃO**

Faz se necessária a realização da compra de bolsas e insumos para pacientes Ostomizados ou judicializados de acordo com a normativa resolução rn nº325 de 18 de abril de 2013 que dispõem sobre o fornecimento de bolsas de colostomia, ileostomia e urostomia conforme o solicitado, visando menores preços e com intuito de termos uma aquisição de produtos dentro dos parâmetros de controle de qualidade estabelecidos pela Vigilância Sanitária.

A contratação dos mesmos necessita de uma descrição assertiva dos requisitos a fim de certificar qualidade, segurança e eficácia dos itens que serão adquiridos. Deste Modo, os requisitos detalhados abaixo têm como objetivo orientar o processo licitatório, para que haja melhor escolha de fornecedores de modo que seja garantido um atendimento pleno das necessidades dos pacientes que receberão os itens através desta licitação.

2.1 Registro Regulatório: certificar-se de que as bolsas e insumos estejam registradas e autorizadas para comercialização pelas autoridades regulatórias competentes, garantindo sua qualidade e segurança.

2.2 Qualidade: Verificar se as bolsas e insumos adquiridos atendem aos padrões de qualidade estabelecidos, incluindo normas de boas práticas de fabricação (BPF) e controle de qualidade.

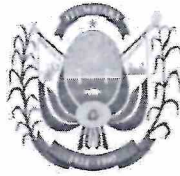

• 000013

Município de Itumbiara  
Estado de Goiás

- 2.3 Eficácia: Garantir que as bolsas e insumos sejam eficazes para os fins a que se destinam, com base em evidências científicas e ensaios clínicos.
- 2.4 Quantidade e especificações: Determinar a quantidade necessária as bolsas e insumos com base na demanda prevista e nas especificações do contrato.
- 2.5 Conformidade regulatória: garantir que as bolsas e insumos atendam aos regulamentos e normas estabelecidos pelos órgãos reguladores de saúde.
- 2.6 Quantidade necessária: determinar quantidade das bolsas e insumos para garantia dentro do prazo adequado antes da expiração.
- 2.7 Prazo de validade: verificar a data de validade das bolsas e insumos para garantir que estejam dentro do prazo adequado antes da expiração.
- 2.8 Armazenamento e Transporte: Assegurar que as bolsas e insumos sejam armazenados e transportados adequadamente, de acordo com as condições específicas para cada produto.

### 3. LEVANTAMENTO DE MERCADO

A solução requer licitação, na modalidade pregão, em sua forma eletrônica visando estabelecer registro de preços, para aquisição dos itens, conforme demandas específicas da farmácia judicial.

### 4. DESCRIÇÃO DA SOLUÇÃO COMO UM TODO

A solução atende a demanda de pacientes ostomizados do município de Itumbiara e municípios pactuados, e de pacientes ostomizados judicializados, proporcionando segurança necessária jurídica para aquisição dos mesmos através do pregão eletrônico modalidade registro de preço, garantindo assim assistência à saúde básica para nosso município e municípios pactuados.

### 5. ESTIMATIVA DAS QUANTIDADES A SEREM CONTRATADAS

Estimativa realizada através de pesquisa em prontuários do nosso município e dos municípios pactuados, nos atendimentos diários realizados na farmácia judicial somados à uma margem de segurança de 30%.

Atualmente a farmácia judicial atende 3 pacientes judicializados e aproximadamente 110 pacientes ostomizados, destes aproximadamente 55 pacientes são do município de Itumbiara e 55 pacientes dos municípios pactuados, sendo estes municípios: Água Limpa, Aloândia, Bom Jesus de Goiás Buriti Alegre, Cachoeira Dourada, Goiatuba, Gouvelândia, Inaciolândia, Joviânia e Panamá.

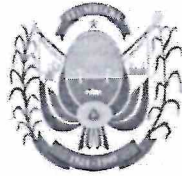

000014

Município de Itumbiara  
Estado de Goiás

ITEN	TOTAL
BOLSA OPACA 60mm REF.10366 Bolsa para colo/ileostomia de 2 peças, com acople de 60 mm, opaca, drenável, revestida de tecido macio, composto de fibras de polipropileno hidrofóbico, sem tramas, promovendo secagem rápida. Filtro de carvão integrado, sistema de acople à placa com trava audível por um click, indicando que a bolsa foi conectada de forma correta, aro de ajuste que permite reposicionar a bolsa no abdômen. Fechamento em envelope e fecho invisível com velcro. Hide Away, com ponto de velcro extra para fixação da bolsa à tela.	312un
PLACA CONVEX LIGHT 60mm REF. 10035 Placa base convex light, com acople de 60 mm, recortável de 15-43 mm, com leve convexidade para o cuidado de estomas planos ou levemente retraídos, com dupla camada adesiva de alta resistência à erosão composta de carboximetilcelulose sódica (CMC), goma guar, pectina, gelatina, amido de batata, estireno-isoprenoestireno (SIS), poliisobutileno (PIB), borracha de butila e hidrocarboneto alicíclico hidrogenado, adesivo em formato oval, borda flexível que se dobra em todas as direções, com cinco zonas flex, que asseguram adesão constante, acople a bolsa por sistema audível por um click, indicando que a bolsa foi conectada da forma correta, aro de ajuste que permite reposicionar a bolsa no abdômen, suporte de cinto na própria placa.	312un
FITA ADESIVA NEW –REF:12070 Adesivo flexível, elástico e macio, forma em C, para reforço à fixação e aderência do adesivo da bolsa de estomia e aumento da sensação de segurança. Possui 5 mm de bordas biseladas para maior conformidade aos contornos do corpo e desníveis da pele e ponto de remoção do filme protetor sinalizado, evitando o contato dos dedos com o adesivo. Composto de estireno-isoprenoestireno (SIS), poliestireno (PS), resina de	312un



• 000015

Município de Itumbiara  
Estado de Goiás

hidrocarboneto hidrogenado, adipato de dioctilo (DOA), dióxido de titânio, carboximetilcelulose (CMC) e amido de batata. Protege a pele e absorve umidade, mantendo a pele seca. Acondicionado em embalagem autosselante com 20 unidades por caixa.	
CINTO BRAVA-REF:0421 Cinto elástico opaco de 100 cm, reajustável, para equipamento de estomia, composto de poliamida (PA), poliuretano (PU) e poliéster (PET) com ganchos compostos de polipropileno (PP). Indicado para maior segurança, conforto e discricção durante o uso do equipamento. Embalado individualmente em caixas com 15 unidades.	6un
BOLSA OPACA 70mm REF 10367 Bolsa para colo/ileostomia de 2 peças, com acople de 70 mm, opaca, drenável, revestida de tecido macio, composto de fibras de polipropileno hidrofóbico, sem tramas, promovendo secagem rápida. Filtro de carvão integrado, sistema de acople à placa com trava audível por um click, indicando que a bolsa foi conectada de forma correta, aro de ajuste que permite reposicionar a bolsa no abdômen. Fechamento em envelope e fecho invisível com velcro. Hide Away, com ponto de velcro extra para fixação da bolsa à tela.	468un
PLACA SENSURA CLICK 70mm REF. 10045 Placa base plana, com acople de 70 mm, recortável de 10-65 mm, com dupla camada adesiva de alta resistência à erosão composta de carboximetilcelulose sódica (CMC), goma guar, pectina, gelatina, amido de batata, estireno-isoprenoestireno (SIS), poliisobutileno (PIB), borracha de butila e hidrocarboneto alicíclico hidrogenado, adesivo em formato oval, borda flexível que se dobra em todas as direções, com cinco zonas flex, que asseguram adesão constante, acople a bolsa por sistema audível por um click, indicando que a bolsa foi conectada da forma correta, aro de ajuste que permite reposicionar a bolsa no abdômen, suporte de cinto na própria placa.	234un
SPRAY BARREIRA VUELO Barreira protetora de pele em spray, indicado para proteção da pele contra os efeitos nocivos de resíduos do corpo e adesivos, composto por hexametildisiloxano, ciclopentasiloxano, sílica	16un

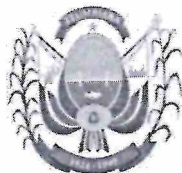

• 000016

Município de Itumbiara  
Estado de Goiás

<p>trimetilado. O produto forma uma película fina, permitindo que a pele respire, seca em segundos, não deixa resíduos, não contém álcool, sendo assim não provoca ardência e pode ser aplicado em região irritada. Fornece proteção contra problemas associados a vazamentos, sem afetar a adesão de adesivos. Não estéril. Acondicionado em de tubo de 50 ML, embalado individualmente em caixa com 1 unidade.</p>	
<p><b>LENÇO BARREIRA-REF12021</b> Lenço Barreira ajuda a cuidar da pele inflamada, seca ou irritada, ao mesmo tempo em que a protege.</p>	468un
<p><b>BOLSA DE COLOSTOMIA (1PEÇA) REF:15206</b> Transparente, recortável 15-43mm, convex light com válvula de drenagem ocultável, com base adesiva com leve convexidade para o cuidado de estomas planos ou levemente retraídos; Filtro de carvão ativado integrado à bolsa coletora; exclusivo fechamento envelope garante segurança contra vazamentos e dispensa o uso de clamps; O desempenho da placa adesiva exerce papel fundamental na saúde da pele ao redor do estoma e, por consequência, na qualidade de vida do indivíduo com estomas;</p>	156un
<p><b>CINTO BRAVA-REF:0422</b> O cinto Brava é feito de material macio e confortável e seu uso é discreto. O cinto Brava se encaixa em todas as bases adesivas SenSura e Alterna com passadores para cinto. Cinto elástico opaco para bolsa de estomia composto de poliamida(PA), poliuretano (PU) e poliéster (PET). Maior segurança, conforto e discrição durante o uso do equipamento. Possui 3 cm de largura e comprimento facilmente ajustável até a extensão máxima de 135cm (tamanho XG). Resiste até 60°C de temperatura durante a lavagem.</p>	6un
<p><b>PROTETOR CUTÂNEO SPRAY-REF:12020</b> A Brava barreira para proteção da pele é sem ardor e reduz problemas cutâneos associados com o efluente e adesivos. Ela deixa um fino filme respirável sobre a pele, que a protege contra dano potencial. Seca em segundos e não forma resíduos sobre a pele, deixando você pronto para aplicar um novo adesivo.</p>	16un
<p><b>BOLSA PEDIÁTRICA (1PEÇA)</b> Bolsa para colo/ileostomia pediátrica de 1 peça, transparente, drenável, recortável 10-35 mm,</p>	936un

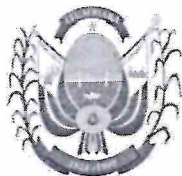

- 000017

Município de Itumbiara  
Estado de Goiás

composta por uma película fina, a prova de odor, formado por Dicloreto de Polivinila (PVDC), Etil Vinil Acetato (EVA) e Polietileno Celulósico. Face posterior da bolsa revestida por tela macia de Polipropileno com pigmento bege. Fechamento da Bolsa com clamp individual e adesivo, composto de Polipropileno e Espuma de Polietileno. Placa composta de uma estrutura flexível de Resina de Hidrocarbonetos (não tóxica), com uma camada adesiva composta de Pectina, Gelatina Certificada (Suína) e Carboximetilcelulose Sódica (CMC) na parte externa de contato com a pele, totalmente hipoalergênico, disposto em formato espiral, com borda flexível com 6 zonas flex que se dobram em todas as direções, assegurando adesão constante.	
<b>BOLSA DE UROSTOMIA (1PEÇA)</b> Bolsa de urostomia de 1 peça, transparente, recortável de 10-45mm. Bolsa de filme multicamadas com tecido macio e hidrofóbico de poliéster, que recobre a face posterior, válvula de drenagem e sistema multicâmeras e antirrefluxo para melhor distribuição da urina. Base adesiva plana em formato oval, composta por carboximetilcelulose sódica (CMC), goma guar, pectina, gelatina, estireno-isopreno-estireno (SIS), Poliisobutileno (PIB) e borracha de butila, disposta em 3 camadas adesivas e 1 camada de filme elástico superior. Caixa com 10 unidades. Registro ANVISA. Validade mínima 12 meses.	780un
<b>BOLSA DE COLOSTOMIA OPACA (1PEÇA)</b> Bolsa de colostomia/ileostomia, drenável opaca, recortável, tamanho aproximado de 10-70mm, com barreira protetora de pele, diâmetro de abertura para estoma, recortável, inicial em 10m e máximo de 70mm e clipe de fechamento. Caixa com 10 unidades. Registro ANVISA. Validade mínima 12 meses.	16.380un
<b>BOLSA DE COLOSTOMIA TRANSPARENTE (1PEÇA)</b> Bolsa de colostomia/ileostomia, drenável transparente, recortável, tamanho aproximado de 10-70mm, com barreira protetora de pele, diâmetro de abertura para estoma, recortável, inicial em 10m e máximo de 70mm e clipe de fechamento. Caixa com 10 unidades. Registro ANVISA. Validade mínima 12 meses.	3.600un
<b>PASTA BARREIRA REF:12050</b>	1.311un

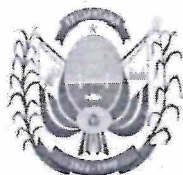

000018

Município de Itumbiara  
Estado de Goiás

<p>Brava Pasta sem álcool para estomias - Barreira protetora de pele em forma de pasta para o cuidado de estomas intestinais e urinários composta de estireno-isopreno-estireno (SIS), bor-racha de isopreno líquido, poliisobutileno (PIB), dióxido de silício coloidal, óleo mineral, pectina, gelatina, carboximetilcelulose sódica (CMC), dióxido de titânio, metilparabeno e etilparabeno. Indicada para o preenchimento de cavidades e dobras cutâneas ao redor do estoma, assegurando um ajuste preciso entre o estoma e a base adesiva e protegendo a pele do efluente do estoma. Sem álcool. Não arde. Não estéril. Acondicionado em tubo de 60 g embalado individualmente em caixa com 1 unidade com aplicador.</p>	
<p>PÓ PARA ESTOMA BRAVA-REF:01907 Pó para estomia, indicado para uso na pele periestomal macerada, mantém a pele seca, absorve a umidade local, exsudatos e secreções reduzindo a irritação, composto por carboximetilcelulose sódica (CMC), goma guar e goma xantina.</p>	<p>1.311un</p>

## 6. ESTIMATIVA DO VALOR DA CONTRATAÇÃO

A estimativa do valor da contratação será estipulada através do Departamento de Cotação do Município de Itumbiara, estabelecido e regido pelo Decreto Municipal nº80, de 2024, Decreto nº 1.194 de 2022 e a Portaria nº1 de 2024. Onde os trâmites, referentes a solicitação de orçamentos, propostas e a pesquisa do Banco de Preços, se sucederão.

## 7. JUSTIFICATIVA PARA PARCELAMENTO

A aquisição das bolsas e insumos permite o parcelamento, em vista de que o consumo para os itens se dá de forma única, por se tratar de pacientes oriundos de processos judicializados.

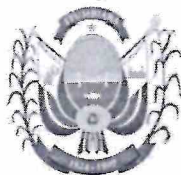

• 000019

Município de Itumbiara  
Estado de Goiás

#### **8. CONTRATAÇÕES CORRELATAS / INTERDEPENDENTES**

Não existe até o presente momento contratações correlatas ou interdependentes em andamento ou concretizadas, no Fundo Municipal de Saúde que possam interferir ou influenciar na contratação pretendida.

#### **9. ALINHAMENTO COM O PLANO ANUAL DE CONTRATAÇÕES(PAC).**

A presente aquisição está alinhada com o PAC.

#### **10. RESULTADOS PRETENDIDOS**

Atender os pacientes Ostomizados e judicializados do Município de Itumbiara e dos municípios pactuados, e também os novos pacientes que recebemos diariamente, garantindo que os pacientes em estado desfavorável tenham acesso aos insumos essenciais para sua saúde, com intuito de minimizar os problemas relacionados à saúde pública, diminuindo assim as filas e atendimentos em hospitais e unidades de saúde.

#### **11. PROVIDÊNCIAS PRÉVIAS AO CONTRATO**

A farmácia judicial do município possui funcionários capacitados para receber os produtos, de acordo com os horários de entrega, conferir a mercadoria, observando :lotes, validades e condições dos mesmos, assim como conferir nota fiscal com quantidades de itens adquiridos e recebidos, conferir valores de compra, e sequentemente efetuar o armazenamento adequado.

#### **12. IMPACTOS AMBIENTAIS E MEDIDAS DE TRATAMENTO**

Bolsas plásticas podem entupir bueiros e córregos, contribuindo para inundações em períodos chuvosos, a decomposição das bolsas plásticas libera gás carbônico, contribuindo para o efeito estufa estas bolsas podem ser encontradas em rios e oceanos, onde representam uma ameaça à vida marinha. Os animais marinhos podem confundir as bolsas com comida e morrer sufocados ou por obstrução digestiva. O descarte inadequado de bolsas plásticas pode esgotar os aterros sanitários.

Os fármacos presentes nos lenços, pastas e pó para ostomia são persistentes e se acumulam no meio ambiente, no organismo humano e nos animais. Assim, ao descartar insumos contendo fármacos no meio ambiente, de forma direta ou indireta, os

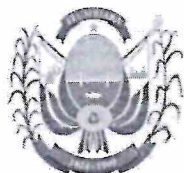

• 000020

Município de Itumbiara  
Estado de Goiás

consumidores contribuem com uma quantidade pequena, mas que quando acumulada, pode causar consequências negativas para todos. Apesar da sua importância, os fármacos têm substâncias químicas prejudiciais para o meio ambiente e para os próprios animais. Além disso, eles são poluentes persistentes, portanto não são completamente eliminados da água durante o tratamento de esgoto e efluentes.

### 13. VIABILIDADE E RAZOABILIDADE DA CONTRATAÇÃO

Após os estudos efetuados pela Secretária Municipal de Saúde, foi constatado que o processo é possível, viável e necessário para o bem de todo o Município.

### 13. CLASSIFICAÇÃO QUANTO AO SIGILO

Não existe informações sigilosas e pode ser publicado no CMCP.

### 14. RESPONSÁVEL(IS) PELA ELABORAÇÃO

Adrielle Gomes Cantalogo

 Adrielle Gomes Cantalogo  
CRF-GO 17424 / Mat.:100688  
Farmácia Judicial  
Secretaria Municipal de Saúde de Itumbiara

ASSINATURA

**Adrielle Gomes Cantalogo**

Farmacêutica

Matrícula: 100688