

## DET.02 - Guarda-corpo arquibancada + corrimão interno

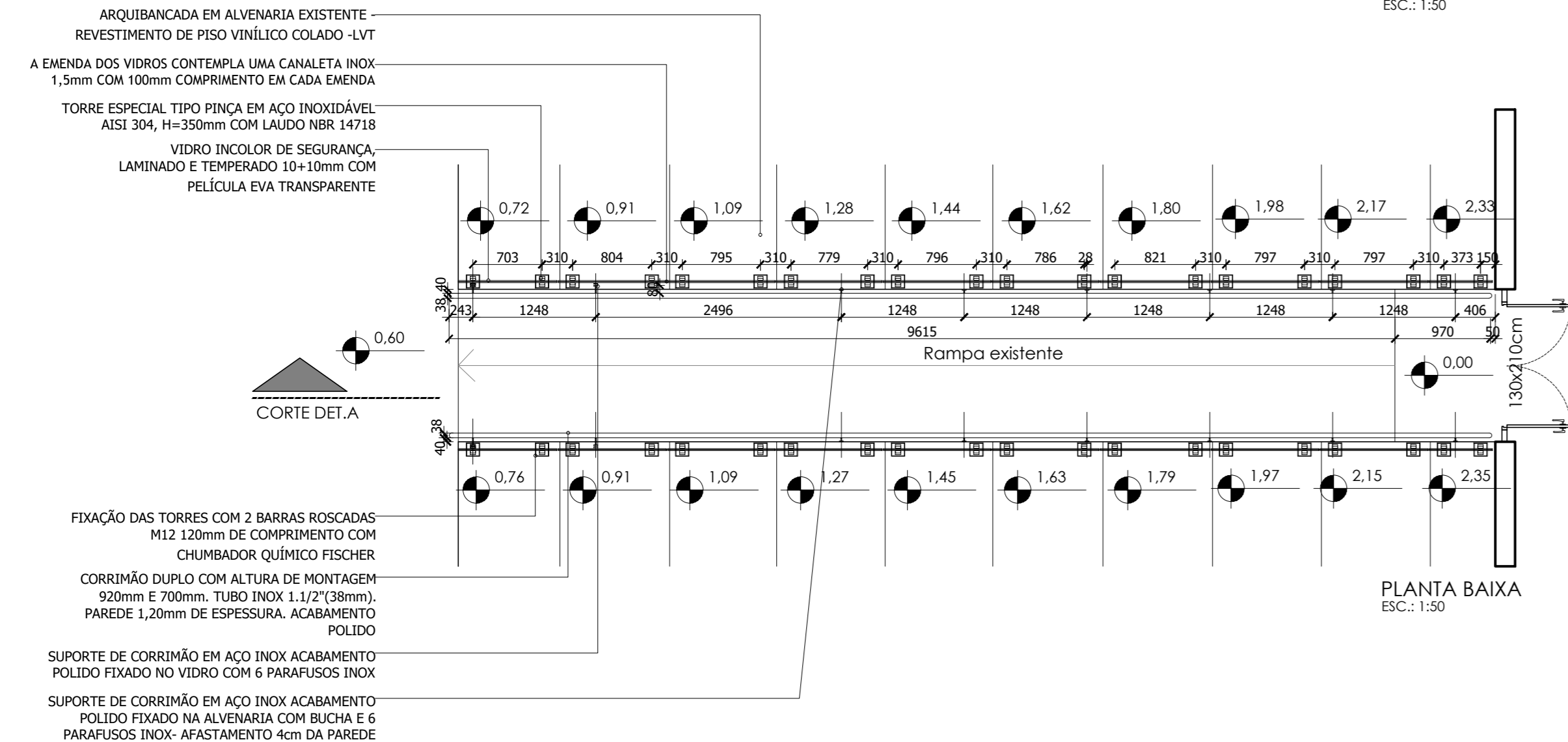

## DETALHE 01

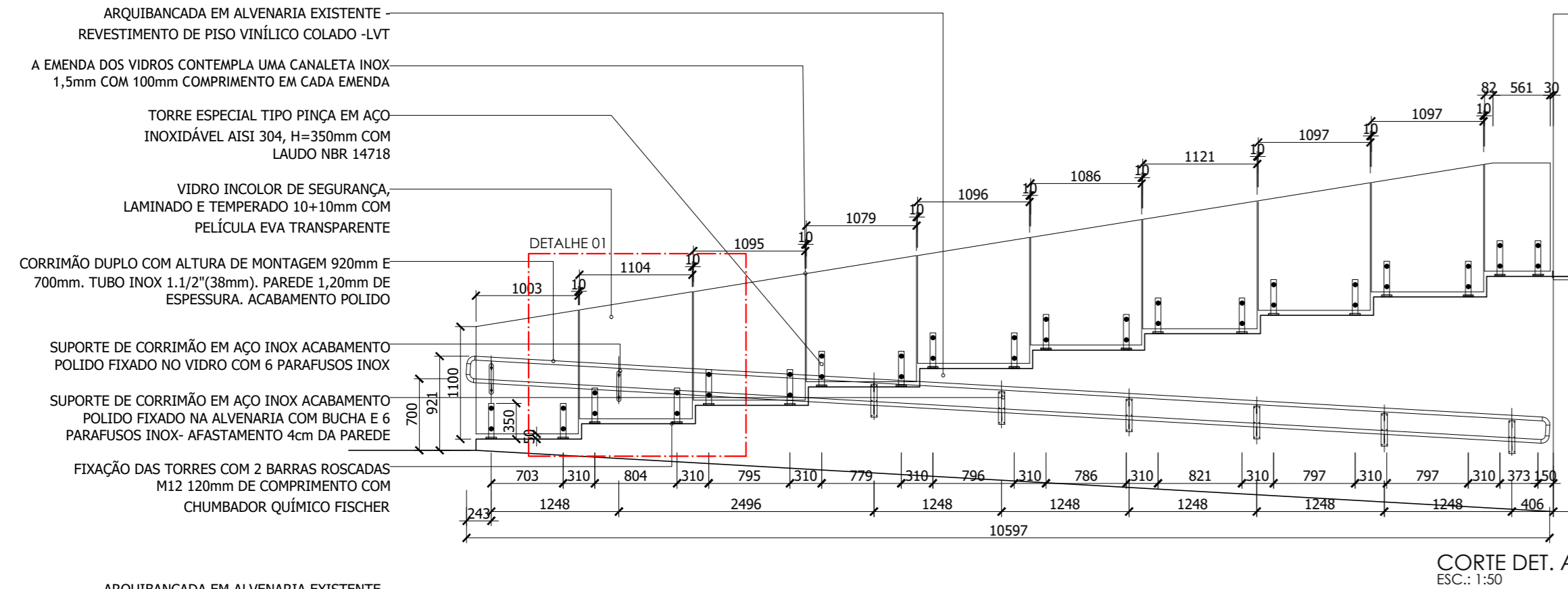
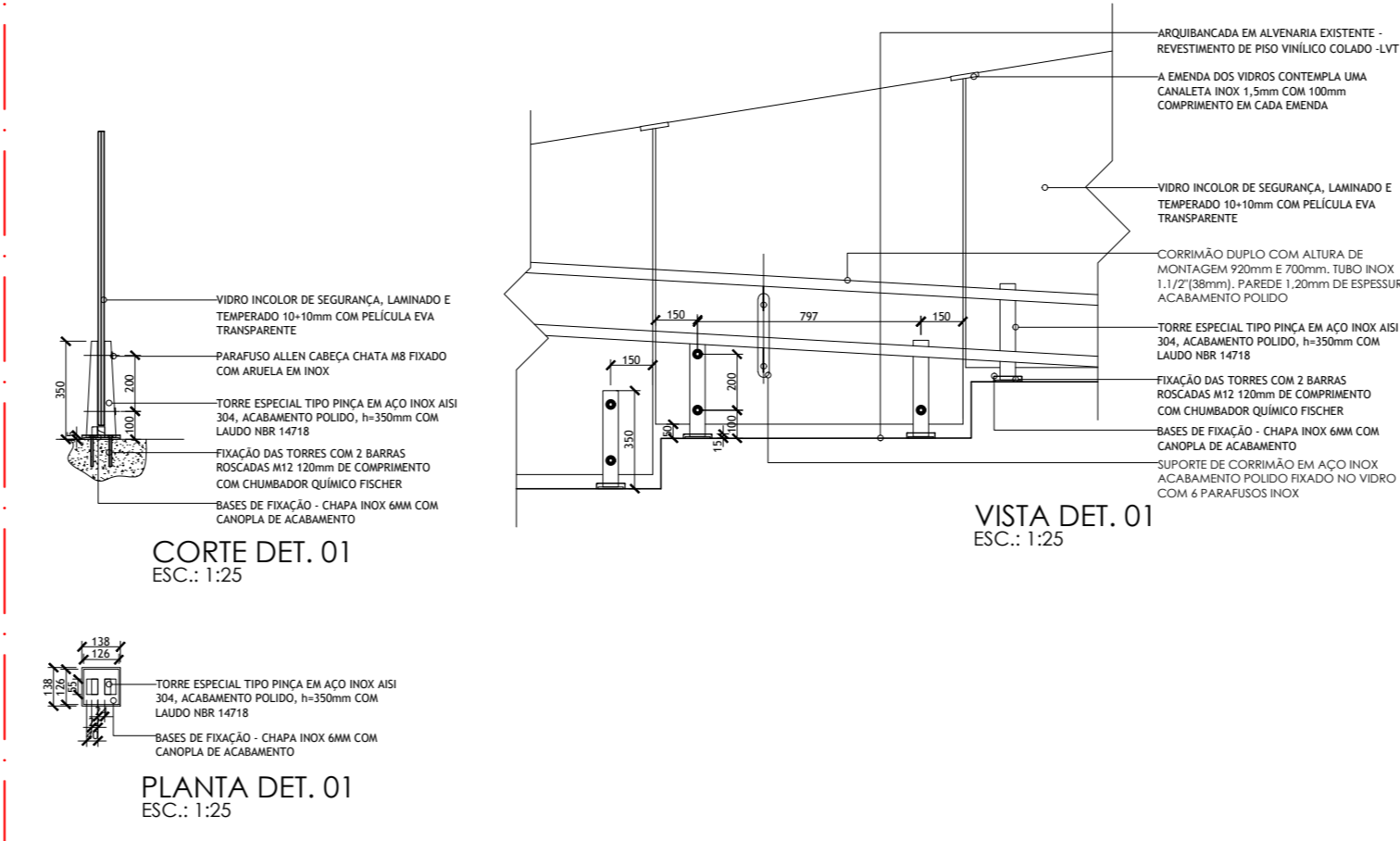

## DETALHE PREENCHIMENTO DE PISO NÍVEL 0,00 -> 0,40 E ISOLAMENTO

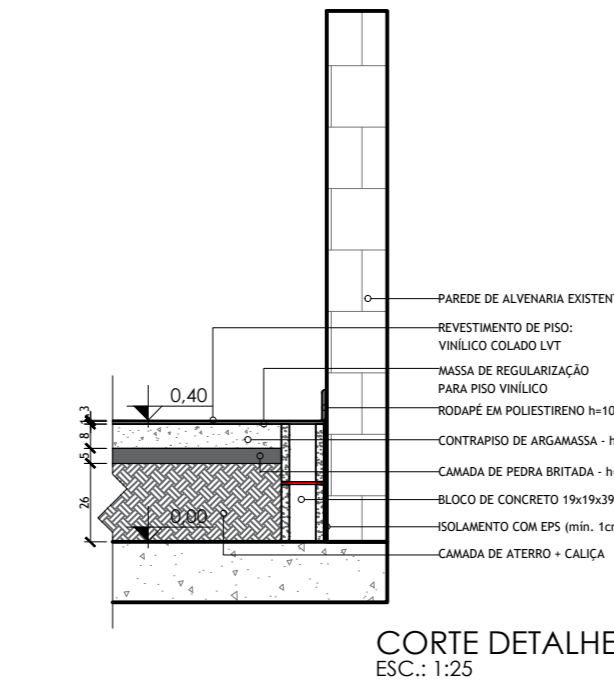

## DETALHE PREENCHIMENTO DE PISO NÍVEL 0,20 -> 0,40 E ISOLAMENTO

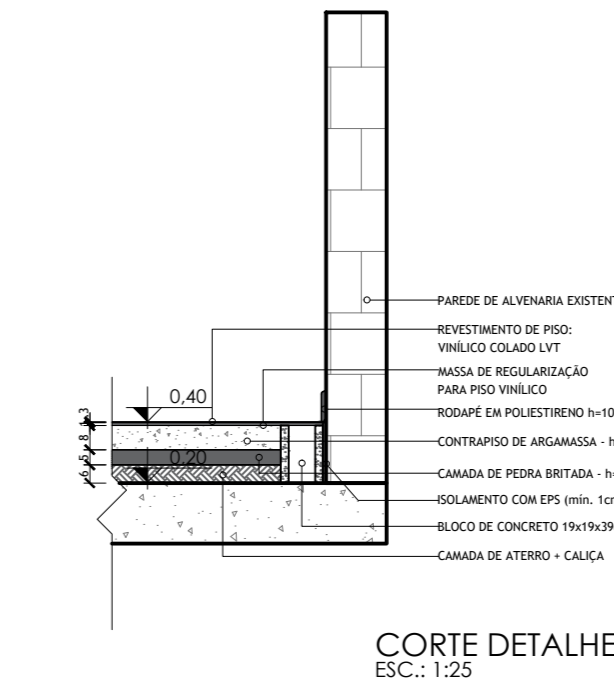

## DETALHE RAMPA EXTERNA

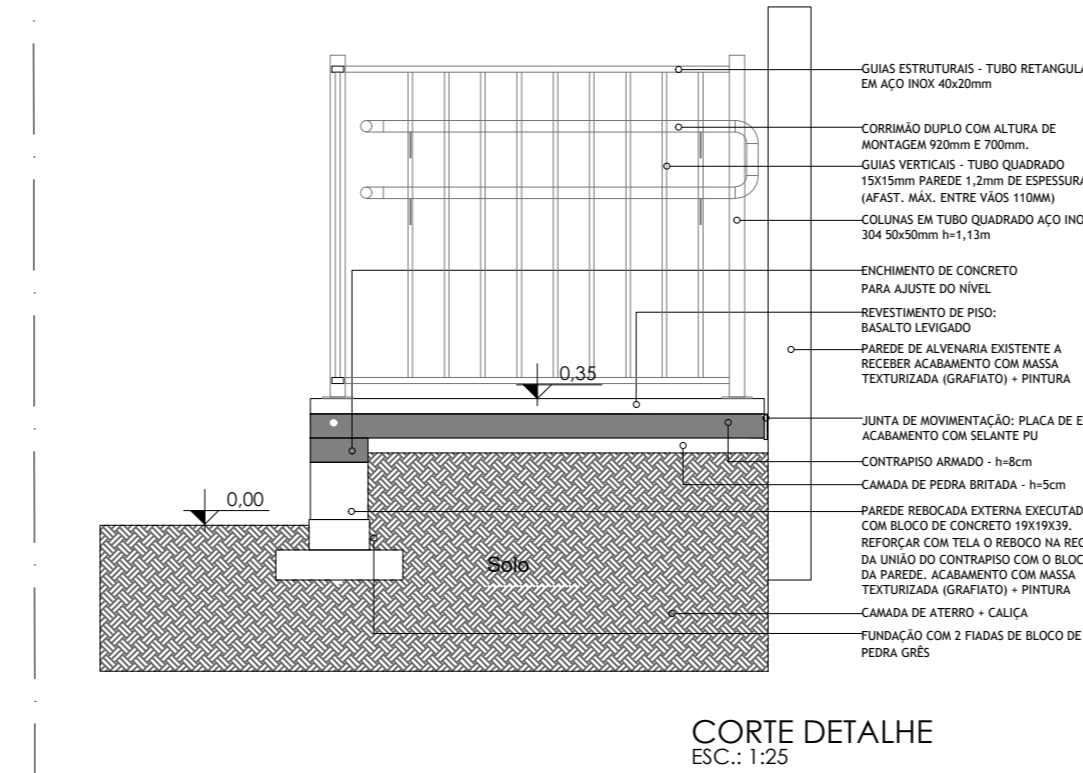

| DATA | DESCRIÇÃO DAS MODIFICAÇÕES | REVISÃO |
|------|----------------------------|---------|
|      |                            |         |
|      |                            |         |
|      |                            |         |



Engenheiro civil  
PASQUAL PIAZZA ORTOLAN  
CREA 52.409

Engenheiro civil  
Dr. VINÍCIUS DE KAYSER ORTOLAN  
CREA 198.671

## PROJETO ARQUITETÔNICO - REFORMA

Assunto  
DETALHE 02 / DETALHE ELEVACÃO PISO / RAMPA

|   |   |                |  |
|---|---|----------------|--|
| Prancha<br><b>06</b>                              | Local<br>Rua Lima e Silva, 68 - A, Campo Bom - RS | Escala<br>1:50 | Desenho<br>ROBERTA ROSSI<br>Data<br>ABRIL/2026 |
|   | Área<br>439,75m <sup>2</sup>                      |                |  |
| Proprietário<br>Câmara de Vereadores de Campo Bom |   |                |  |