

LOGRADOUROS	LARGURA (M)	SINALIZAÇÃO				
		VERTICAL		HORIZONTAL		
		PLACA DE RUA (UND)	PLACA PARE (UND)	PARE (M2)	L. RETENÇÃO (M2)	L. DIVISÓRIA (M2)
RUA 08 (MORADA SOL 3)	6,00	2,00	1,00	3,20	1,20	3,00
RUA 07 (MORADA SOL 3)	7,00	4,00	2,00	6,40	2,80	6,00
RUA 17 T1 (MORADA SOL 3)	5,00	4,00	2,00	6,40	2,00	6,00
RUA 17 T2 (MORADA SOL 3)	6,00	2,00	1,00	3,20	1,20	3,00
RUA 12 A (MORADA SOL 3)	6,00	2,00	1,00	3,20	1,20	3,00
RUA 17 A (MORADA SOL 3)	6,00	2,00	1,00	3,20	1,20	3,00
RUA F (MORADA SOL 3)	6,00	0,00	0,00	0,00	0,00	0,00
AV. JOAQUIM MACIEL T1 (MORADA SOL 3)	6,00	0,00	0,00	0,00	0,00	0,00
AV. JOAQUIM MACIEL T2 (MORADA SOL 3)	7,00	2,00	1,00	3,20	1,40	3,00
RUA 18 T1 (MORADA SOL 3)	5,00	2,00	1,00	3,20	1,00	3,00
RUA 18 T2 (MORADA SOL 3)	6,00	4,00	2,00	6,40	2,40	6,00
RUA 19 (MORADA SOL 3)	8,00	4,00	2,00	6,40	3,20	6,00
RUA HOMOGENES COELHO (VILA SÃO JOÃO)	6,00	0,00	0,00	0,00	0,00	0,00
RUA SEBASTIAO DE BRITO (VILA SÃO JOÃO)	7,00	2,00	1,00	3,20	1,40	3,00
RUA ENTRE 2003 E LIMOEIRO (HORIZONTE NOVO)	7,00	4,00	2,00	6,40	2,80	6,00
TOTAL		34,00	17,00	54,40	21,80	51,00

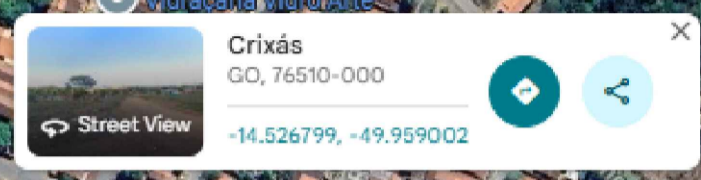

- LEGENDA**
- PAVIMENTAÇÃO EXISTENTES
 - RUAS A SEREM PAVIMENTADAS
 - CALÇADA DE CONCRETO
 - MEIO FIO COM SARJETA
 - MEIO FIO SEM SARJETA
 - RAMPA DE ACESSIBILIDADE

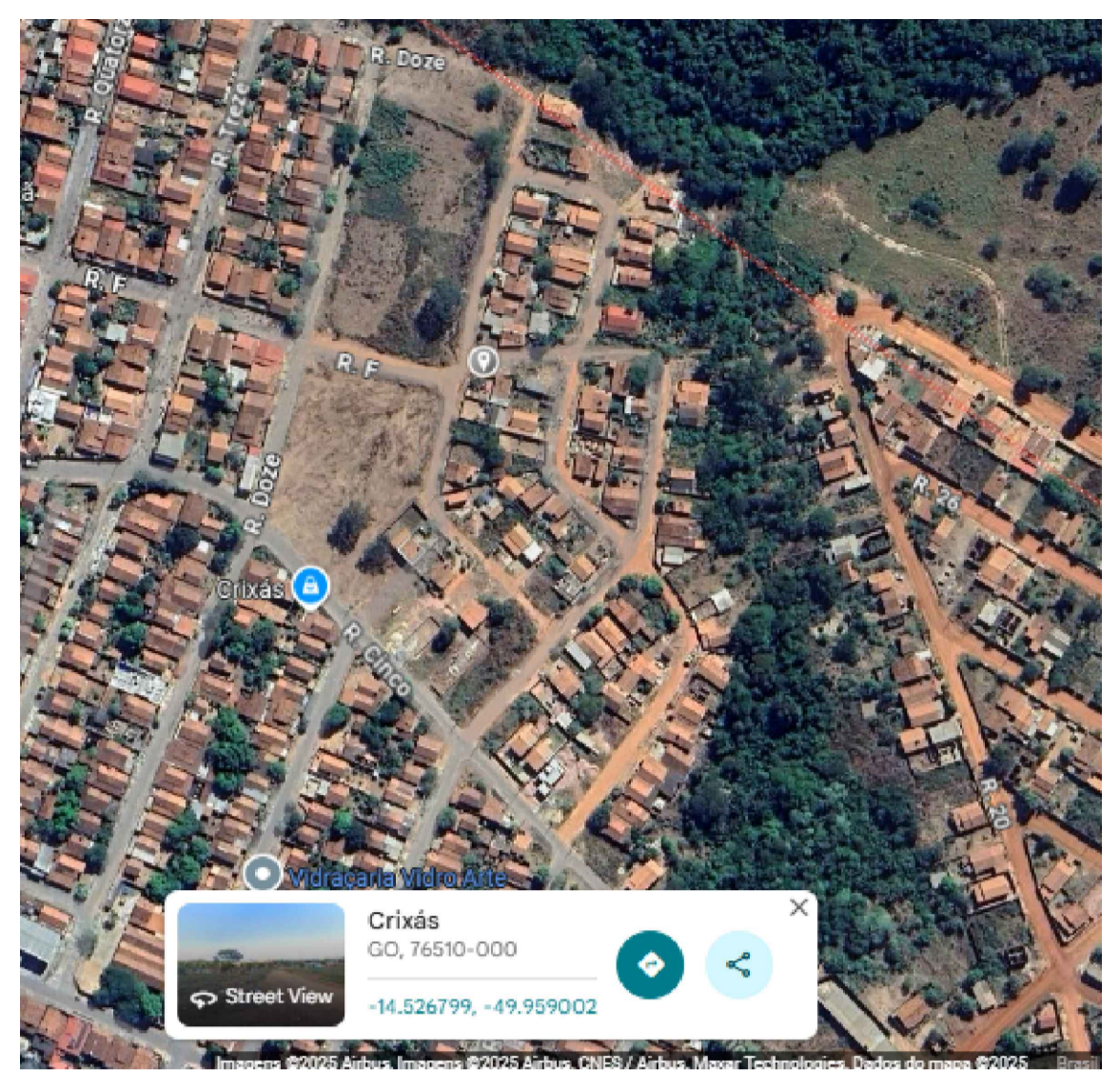
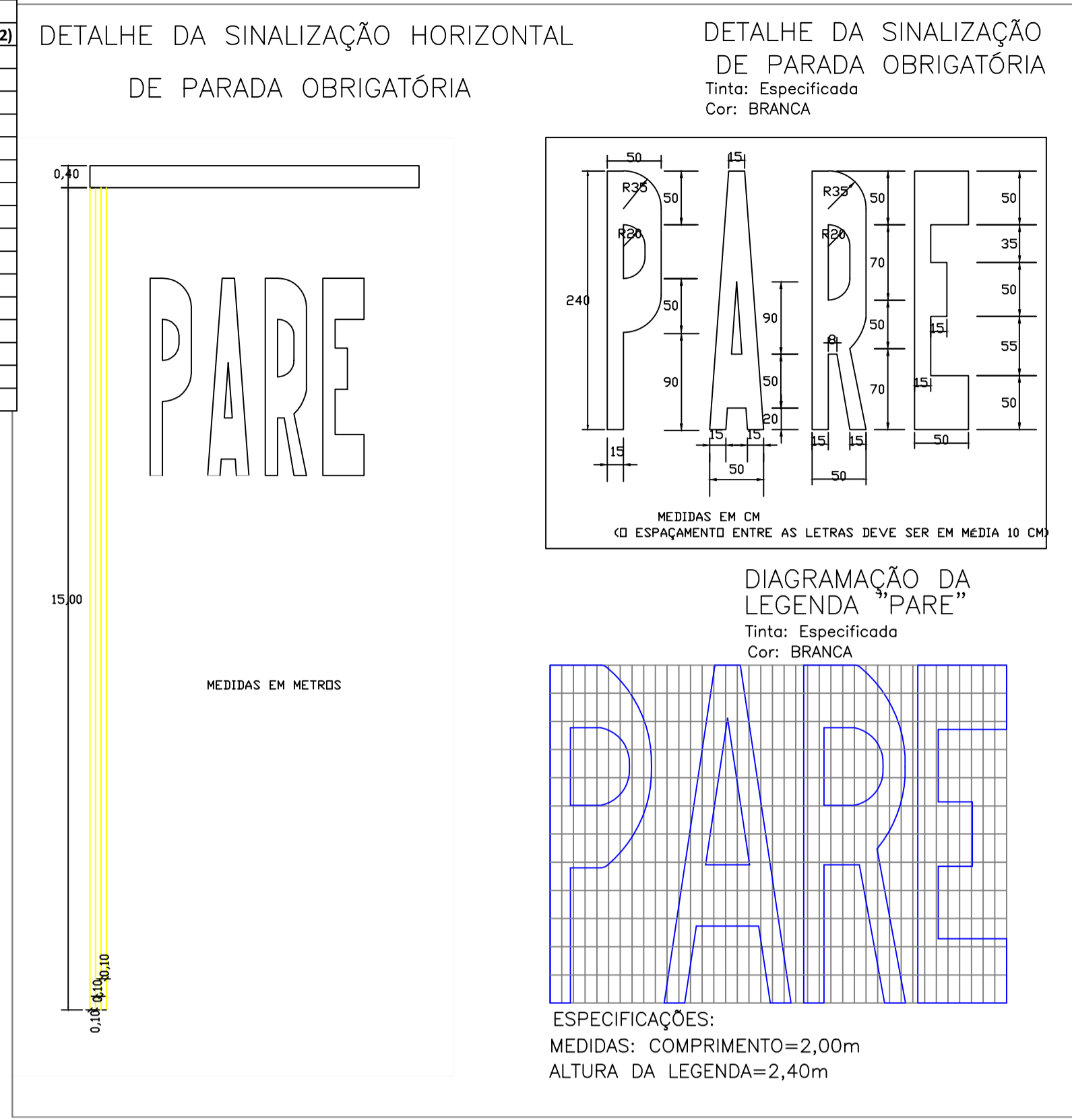
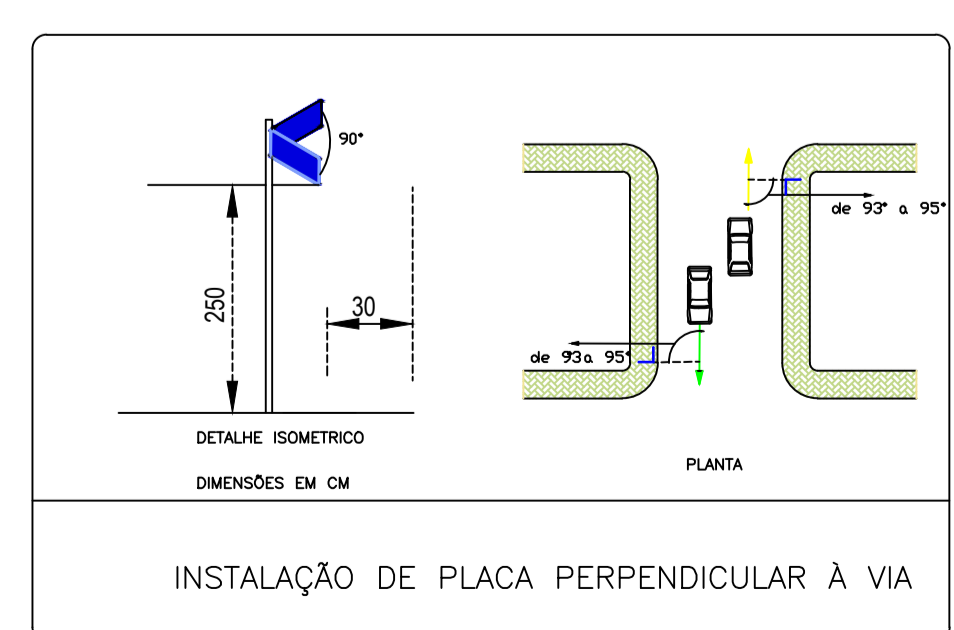
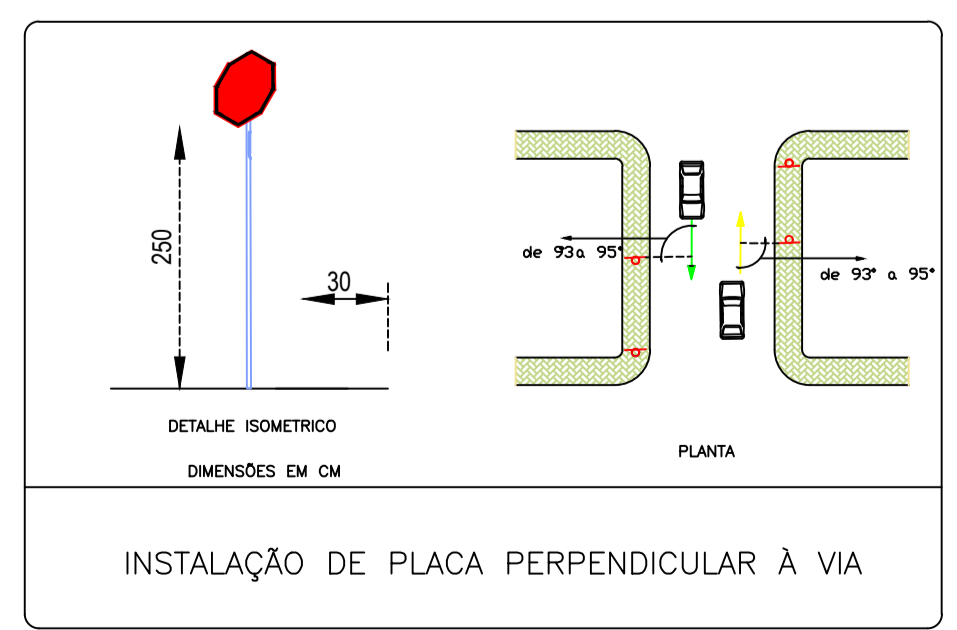
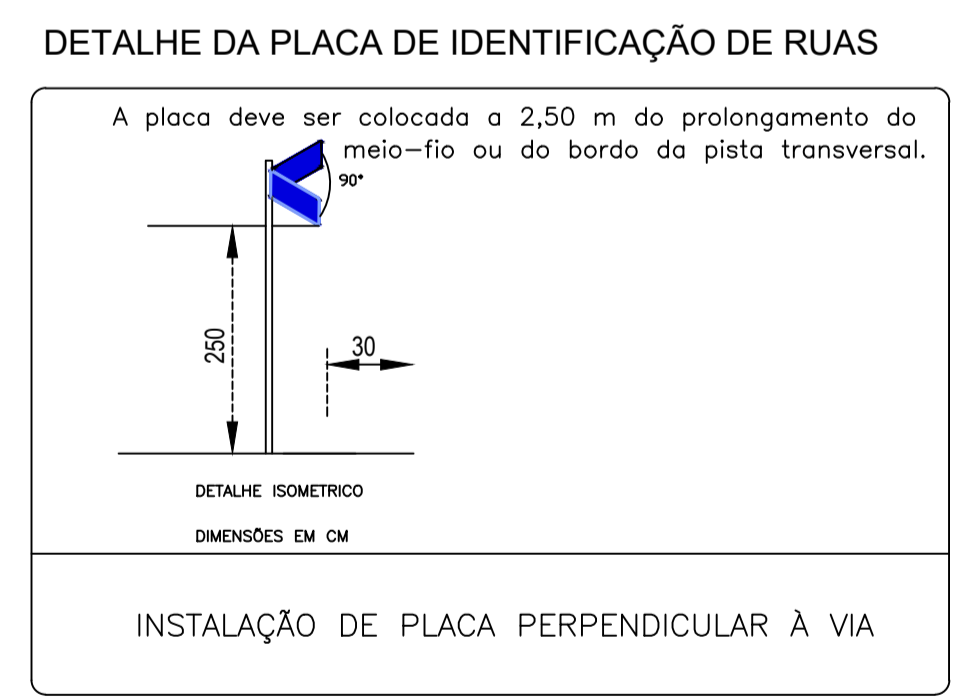
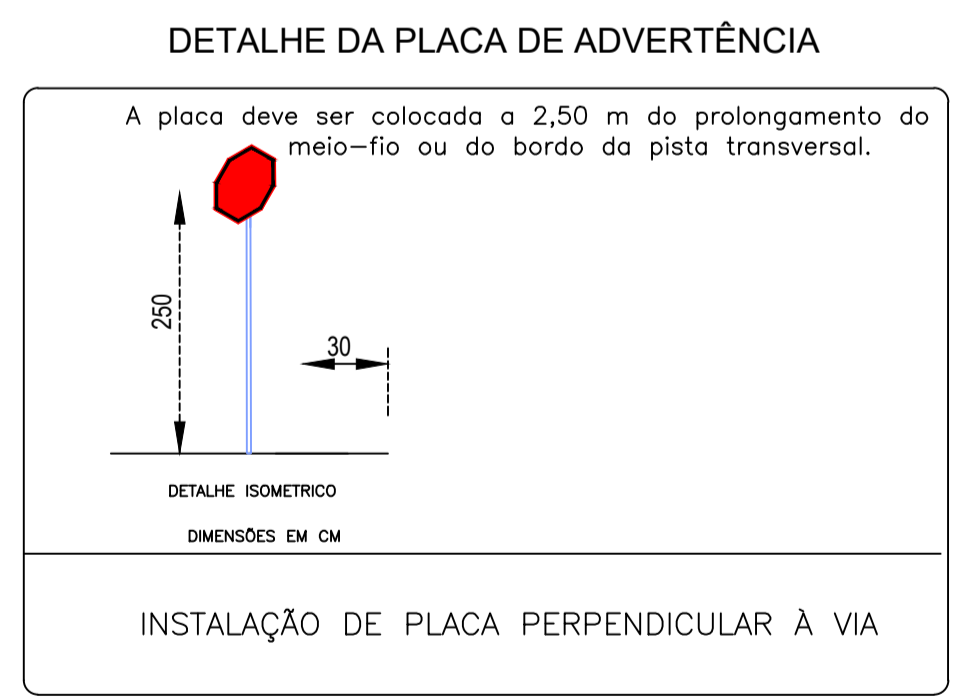
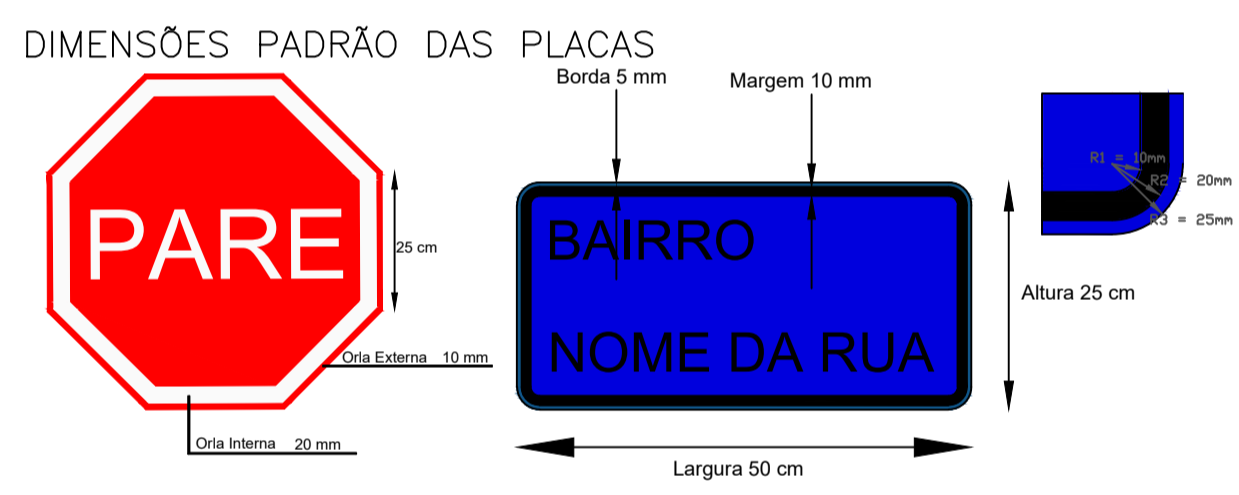

APROVAÇÃO:
24/09/2025

ENG. CIVIL JULIANA LOUZEIRO DE ALMEIDA
CREA: 1018580441/D-GO

PROJETO DE ENGENHARIA

ENDEREÇO: DIVERSAS RUAS DO MUNICÍPIO DE CRIXÁS - GO.

PROPRIETÁRIO: PREFEITURA MUNICIPAL DE CRIXÁS

AUTOR DO PROJ.: ENG. CIVIL LORENA FATIMA SILVA CREA: 25.178/D-GO

SINALIZAÇÃO

CONVENIO: 976221/2025	CONTEÚDO: PROJETO DE PAVIMENTAÇÃO	ESCALA	DATA
CONTRATO DE REPASSE: 1101.088-30/2025	DETAHES	INDICADA	SET/2025
ART : 10 2025 028 2085	LEGENDAS	FOLHA	PRANCHA:
		A-1	6/7
		REVISÃO	
		00	