

Obra  
ESCOLA MUNICIPAL JOSE RIBEIRO TORRES

Bancos  
SINAPI - 04/2026 -  
Tocantins

B.D.I.  
25,0%

Encargos Sociais  
Não Desonerado: embutido nos  
preços unitário dos insumos de  
mão de obra, de acordo com as  
bases.

Orçamento Sintético

Item	Código Banco	Descrição	Und	Quant.	Valor Unit	Valor Unit com BDI	Total	Peso (%)
1		VEDAÇÕES		1		6.494,17	6.494,17	100,00 %
1.1	SINAPI	PAREDE COM SISTEMA EM CHAPAS DE GESSO PARA DRYWALL, USO INTERNO, COM DUAS FACES DUPLAS E ESTRUTURA METÁLICA COM GUIAS DUPLAS PARA PAREDES COM ÁREA LÍQUIDA MAIOR OU IGUAL A 6 M2, COM VÁOS. AF_07/2023_PS	m²	17,4	182,41	228,01	3.967,37	61,09 %
1.2	SINAPI	ALVENARIA DE VEDAÇÃO DE BLOCOS CERÂMICOS FURADOS NA HORIZONTAL DE 14X19X39 CM (ESPESSURA 14 CM) E ARGAMASSA DE ASSENTAMENTO COM PREPARO MANUAL. AF_12/2021	m²	3	81,15	101,43	304,29	4,69 %
1.3	SINAPI	PEDREIRO COM ENCARGOS COMPLEMENTARES	H	16	28,97	36,21	579,36	8,92 %
1.4	SINAPI	PORTA DE CORRER DE MADEIRA, FECHADURA E PUXADOR, COM ALIZAR. AF_10/2025	UN	1	179,21	224,01	224,01	3,45 %
1.5	SINAPI	EMASSAMENTO COM MASSA LÁTEX, APLICAÇÃO EM PAREDE, DUAS DEMÃOS, LIXAMENTO MECANIZADO. AF_04/2023	m²	34,8	17,55	21,93	763,16	11,75 %
1.6	SINAPI	PINTURA LÁTEX ACRÍLICA PREMIUM, APLICAÇÃO MANUAL EM PAREDES, DUAS DEMÃOS. AF_04/2023	m²	34,8	15,08	18,85	655,98	10,10 %

Total sem BDI  
Total do BDI  
Total Geral

5.195,63  
1.298,54  
6.494,17

Documento assinado digitalmente

gov.br

TARCISIO LIMA PEREIRA SOBRINHO

Data: 28/05/2026 09:49:22-0300

Verifique em <https://validar.it.gov.br>

Tarcisio Lima Pereira Sobrinho  
Engenheiro Civil - CREA: 326.756/D-TO

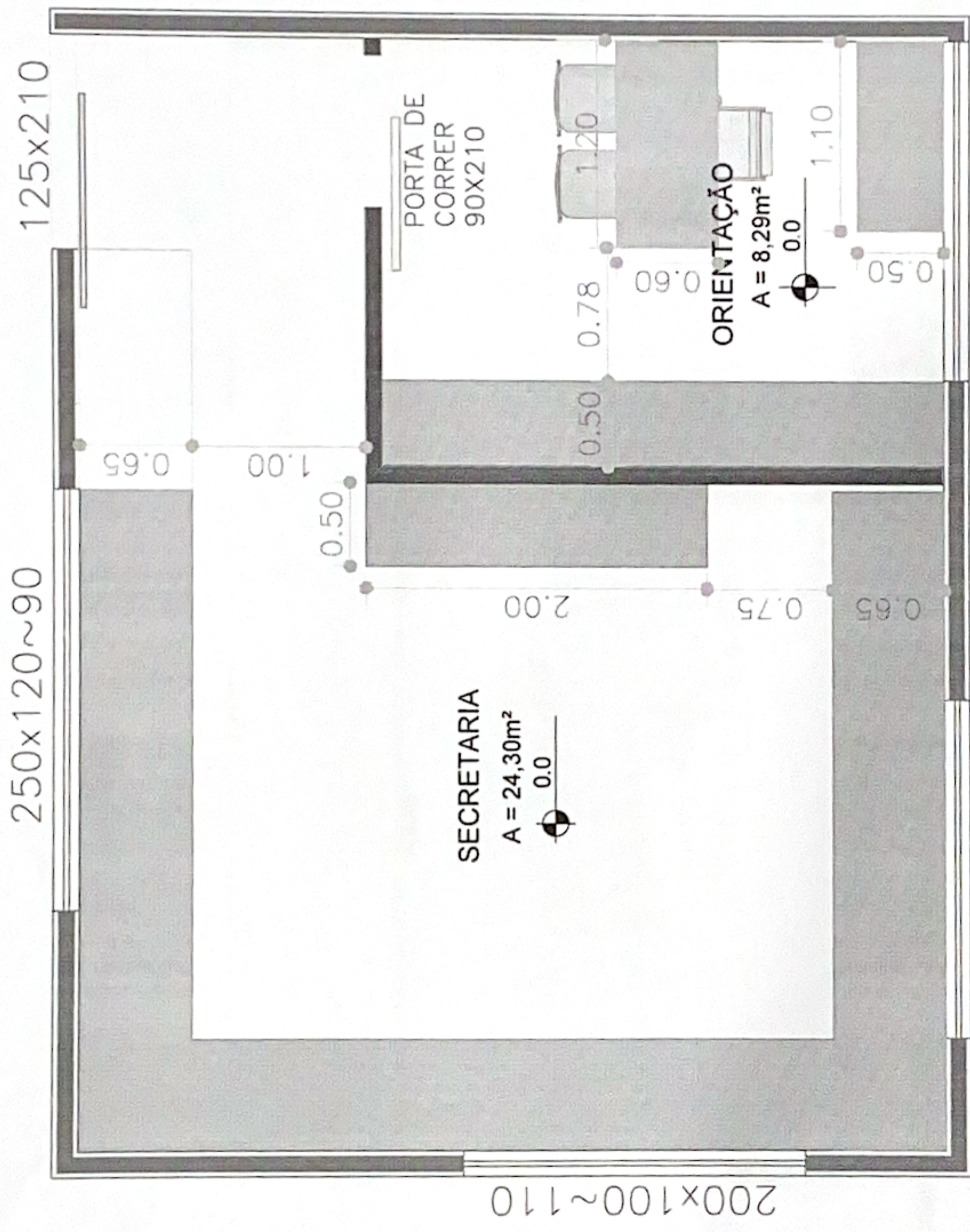

J01:200x100~110

200x100~110

**PLANTA BAIXA-LAYOUT**

Escala 1:50

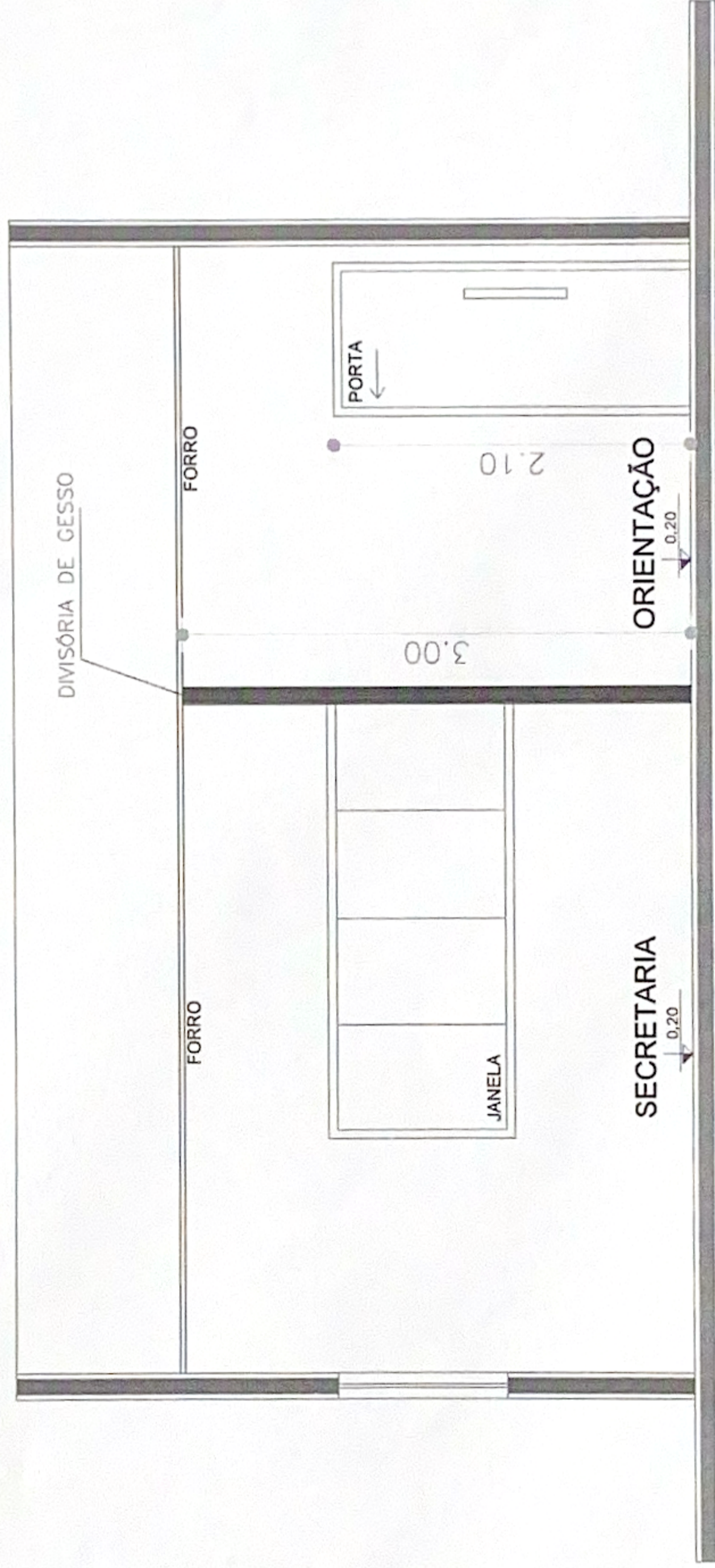

**CORTE AA**  
Escala 1:50