

CORTE AA''
ESCALA 1 / 100

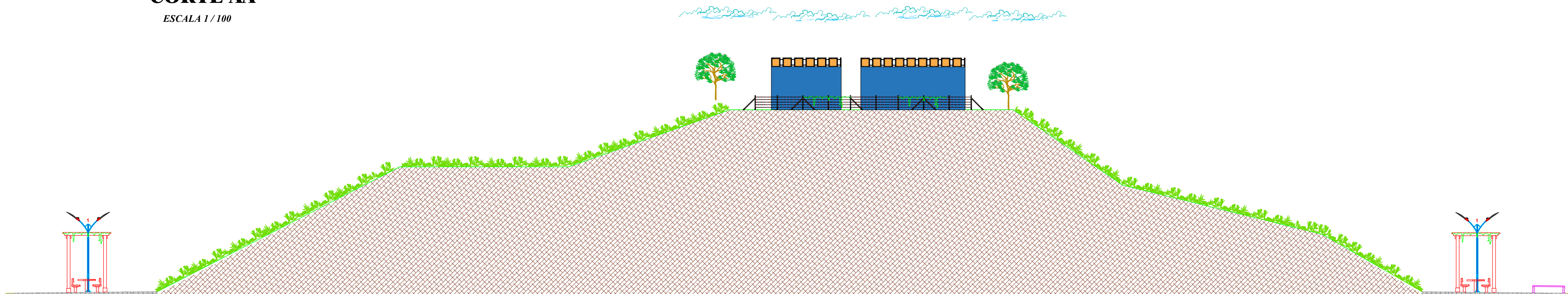

CORTE BB''
ESCALA 1 / 100

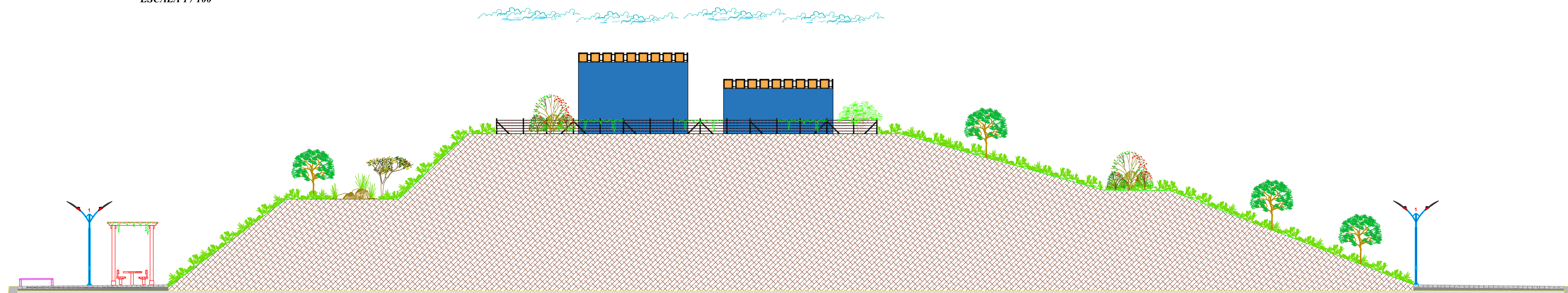

FACHADA LATERAL
ESCALA 1 / 100

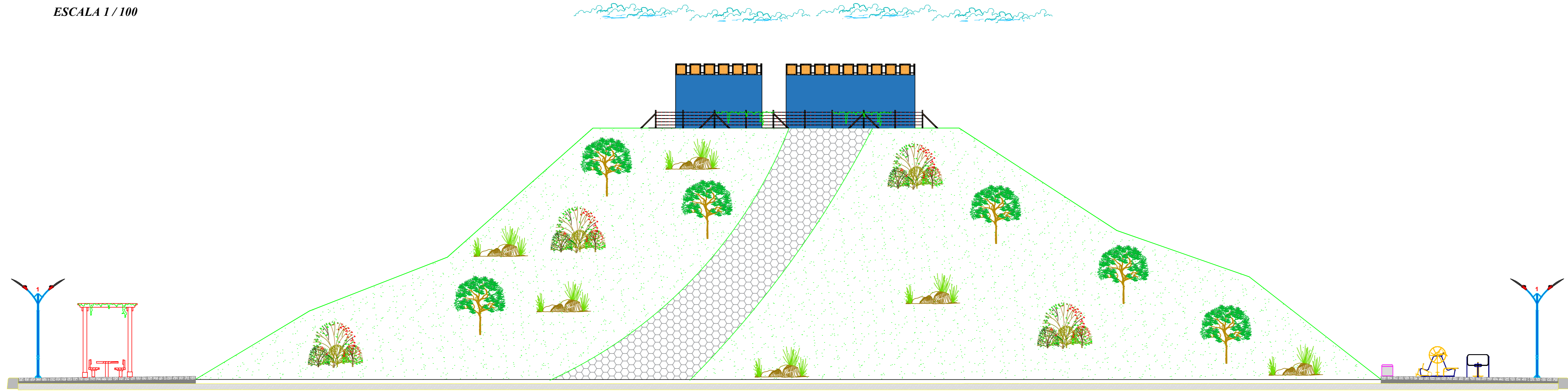

FACHADA FRONTAL
ESCALA 1 / 100

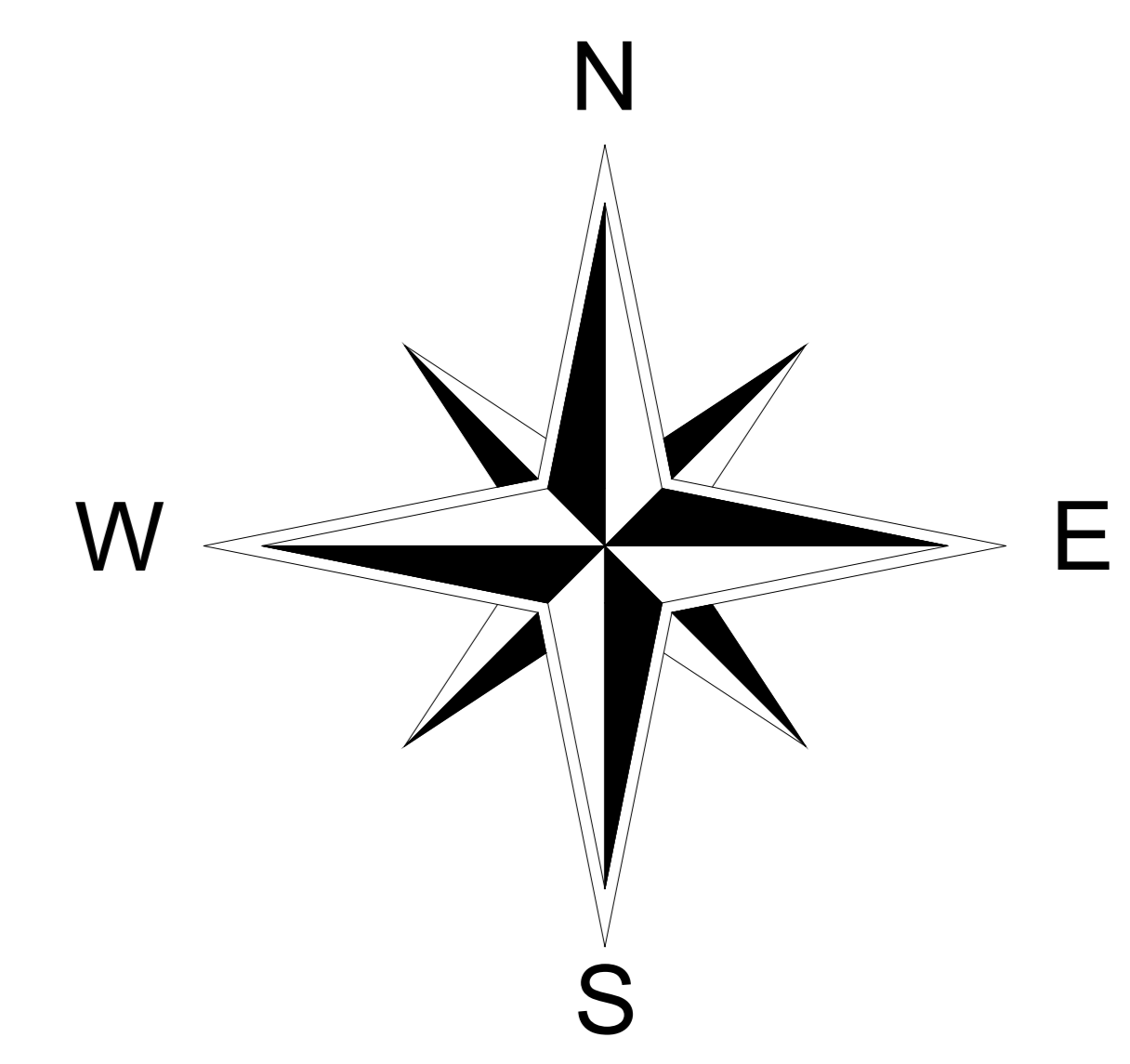

PREFEITURA MUNICIPAL DE PARAÚNA - GOIÁS
ADM.: 2025 / 2028

PROJETO ARQUITETURA
REVITALIZAÇÃO E PAISAGISMO DO ENTORNO DO
RESERVATÓRIO PONTE DE PEDRA
PLANTA BAIXA DE IMPLANTAÇÃO

ENDEREÇO DA OBRA: RUA CENTAUROS COM RUAS JB, RUA PANORAMA, RUA MARANHATA E RUA A, NO SETOR PONTE DE PEDRA - PARAÚNA - GOIÁS

PREFEITURA :
PARAÚNA - GOIÁS
ADM.: 2025 / 2028

REVITALIZAÇÃO E PAISAGISMO DO ENTORNO DO
RESERVATÓRIO PONTE DE PEDRA

ADMINISTRAÇÃO: _____
PREFEITURA MUNICIPAL DE PARAÚNA - GOIÁS.

AUTOR DO PROJETO: _____
ROGÉRIO PALMEIRA ESSADO - ENG. CIVIL - CREA - 8911 / D - GO.

R.T. DA OBRA: _____

PROJETO ARQUITETURA
PLANTA BAIXA DE IMPLANTAÇÃO

ÁREA TOTAL TERRENO :	ARQUIVO :	PRANCHA :
12.213,79 m2		02 / 06 -
ESCALA :	DATA :	DESENHO :
INDICADAS	MAIO / 2025.	JHONATHAN .

APROVAÇÕES :

CONTEÚDO :
PLANTA BAIXA DE IMPLANTAÇÃO.

LATITUDE : -16.969523
LONGITUDE : -50.430233

PRANCHA :
02 / 06 -