

1 PLANTA BAIXA EXISTENTE
1:100

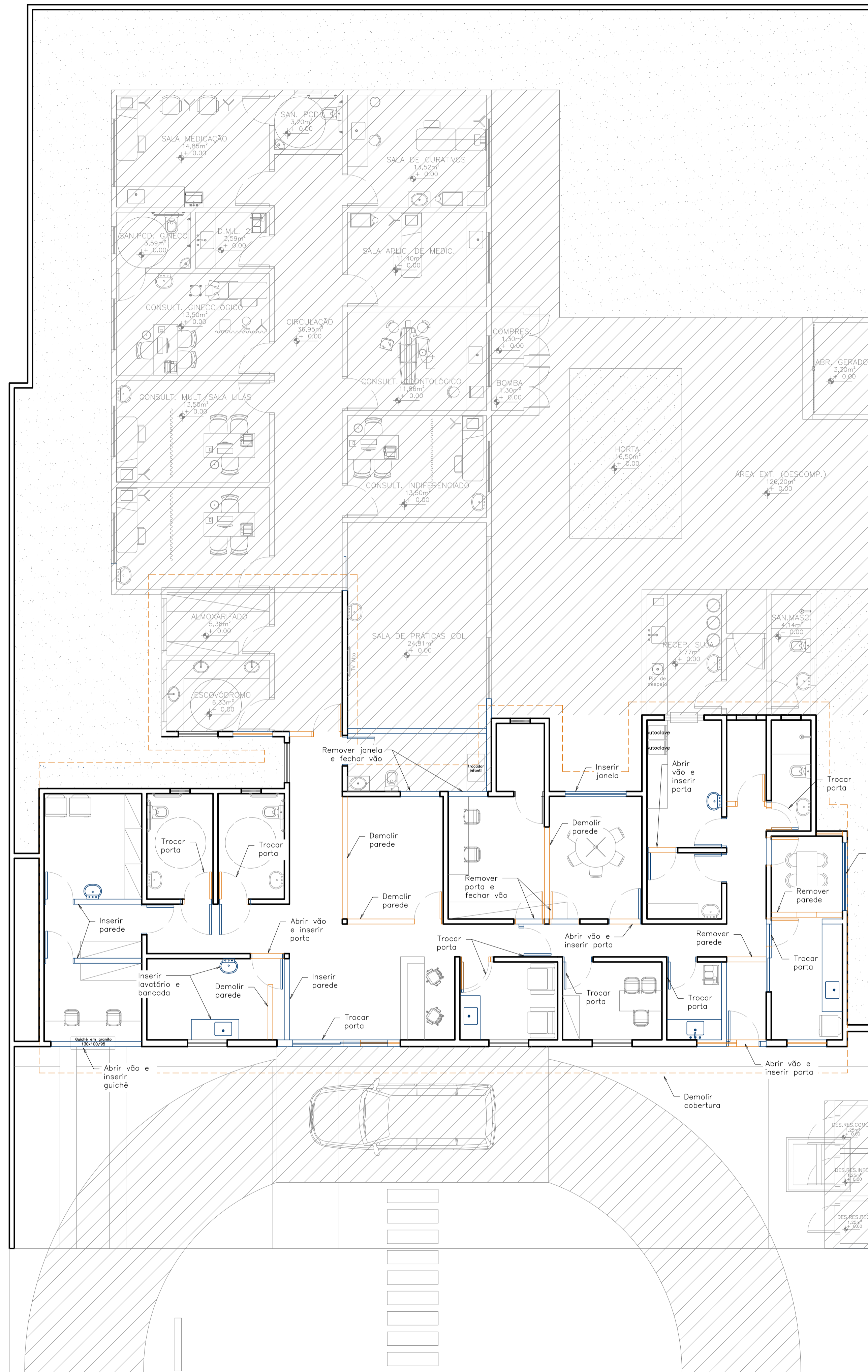

2 PLANTA BAIXA DEM/CONST
1:75

LEGENDA

□	CONSTRUIR
□	DEMOLIR

QUADRO DE ACABAMENTOS REFORMA

PISO	
1	REMOVER PISO EXISTENTE E FAZER NOVO PISO CERÂMICO
PAREDE	
1	PINTURA ESMALTE FOSCA (CONSIDERAR PORCETAGEM DE REBOCO E EMASSAMENTO)
2	REMOVER REVESTIMENTO EXISTENTE E FAZER REVESTIMENTO CERÂMICO ATÉ 2,10m
3	REMOVER REVESTIMENTO EXISTENTE E EXECUTAR NOVO REVESTIMENTO CERÂMICO APENAS NA PAREDE DA PIA, O RESTANTE SERÁ PINTURA ESMALTE FOSCA (CONSIDERAR PORCETAGEM DE REBOCO E EMASSAMENTO)
4	PINTURA TEXTURIZADA
TETO	
1	REMOVER FORRO EXISTENTE E FAZER FORRO DE GESSO FINALIZADO EM PINTURA

A ESCOLHA DAS CORES E ACABAMENTOS DEVERÁ PASSAR PELA APROVAÇÃO DA PREFEITURA JUNTAMENTE COM A FISCALIZAÇÃO

QUADRO DE ABERTURAS JANELAS - NOVO

NOME	DIMENSÕES	PEITORIL	TIPO	MATERIAL
JN1	150X100	110	CORRER (2F)	ALUMÍNIO E VIDRO
JN2	80X50	160	MÁXIM-AR	ALUMÍNIO E VIDRO
JN3	200X100	110	CORRER (2F)	ALUMÍNIO E VIDRO

QUADRO DE ABERTURAS JANELAS - EXISTENTE

NOME	DIMENSÕES	PEITORIL	TIPO	MATERIAL
JE1	117X100	110	CORRER (2F)	ALUMÍNIO E VIDRO
JE2	58X50	160	MÁXIM-AR	ALUMÍNIO E VIDRO

QUADRO DE ABERTURAS PORTAS - NOVO

NOME	DIMENSÕES	TIPO	MATERIAL
PN1	200X210	CORRER (2F)	ALUMÍNIO E VIDRO
PN2	80X210	ABRIR	MADEIRA
PN3	90X210	ABRIR	MADEIRA
PN5	90X210	ABRIR (ACESSÍVEL)	MADEIRA
PN9	280X210	CORRER (2F)	ALUMÍNIO E VIDRO

- NOTAS
- TODA A COBERTURA E ESTRUTURA SERÁ DEMOLIDA E SUBSTITUÍDA POR UMA NOVA;
 - SERÁ REALIZADA A PINTURA DE TODA A EDIFICAÇÃO, CONSIDERANDO A NECESSIDADE DE REBOCO E EMASSAMENTO NAS ÁREAS DANIFICADAS;
 - TODOS OS FORROS SERÃO SUBSTITUÍDOS POR NOVOS, COM ACABAMENTO EM PINTURA;
 - SERÁ EXECUTADA A RENOVACÃO COMPLETA DAS INSTALAÇÕES ELÉTRICAS;
 - TODAS AS PORTAS SERÃO SUBSTITUÍDAS;
 - AS JANELAS EXISTENTES SERÃO MANTIDAS;
 - TODO O PISO SERÁ DEMOLIDO E EXECUTADO NOVO.

APROVAÇÃO:

REVISÃO	DATA	MODIFICAÇÃO
01		
02		
03		
04		
05		
06		
07		

CONSURSAN
Construções, Urbanismo e Saneamento LTDA
consursan96@gmail.com
Fone: (62) 3645-3100

ARQUITETURA

CLIENTE: PREFEITURA MUNICIPAL DE PIRANHAS
OBRA: REFORMA UBS SETOR CENTRAL
ENDEREÇO: AVENIDA BRASIL CENTRAL, QD 18, LT 58 - CENTRO PIRANHAS - GO

REFERENTE: PLANTA BAIXA EXISTENTE
PLANTA DEMOLIR/CONSTRUIR
QUADROS DE ESQUADRIAS E ACABAMENTOS

ÁREAS: ÁREA LOTE: 1.026,14m²
ÁREA CONSTRUÍDA: 219,95m²
ÁREA AMPLIAÇÃO: 214,25m²

A.R.T.: Prancha N°
1/3

ARQ. ALINE ALVES DE ALMEIDA
CAD. A26242-6

PREF. MUNICIPAL DE PIRANHAS
CNPJ: 01.168.145/0001-69