

3 PLANTA BAIXA
1/75

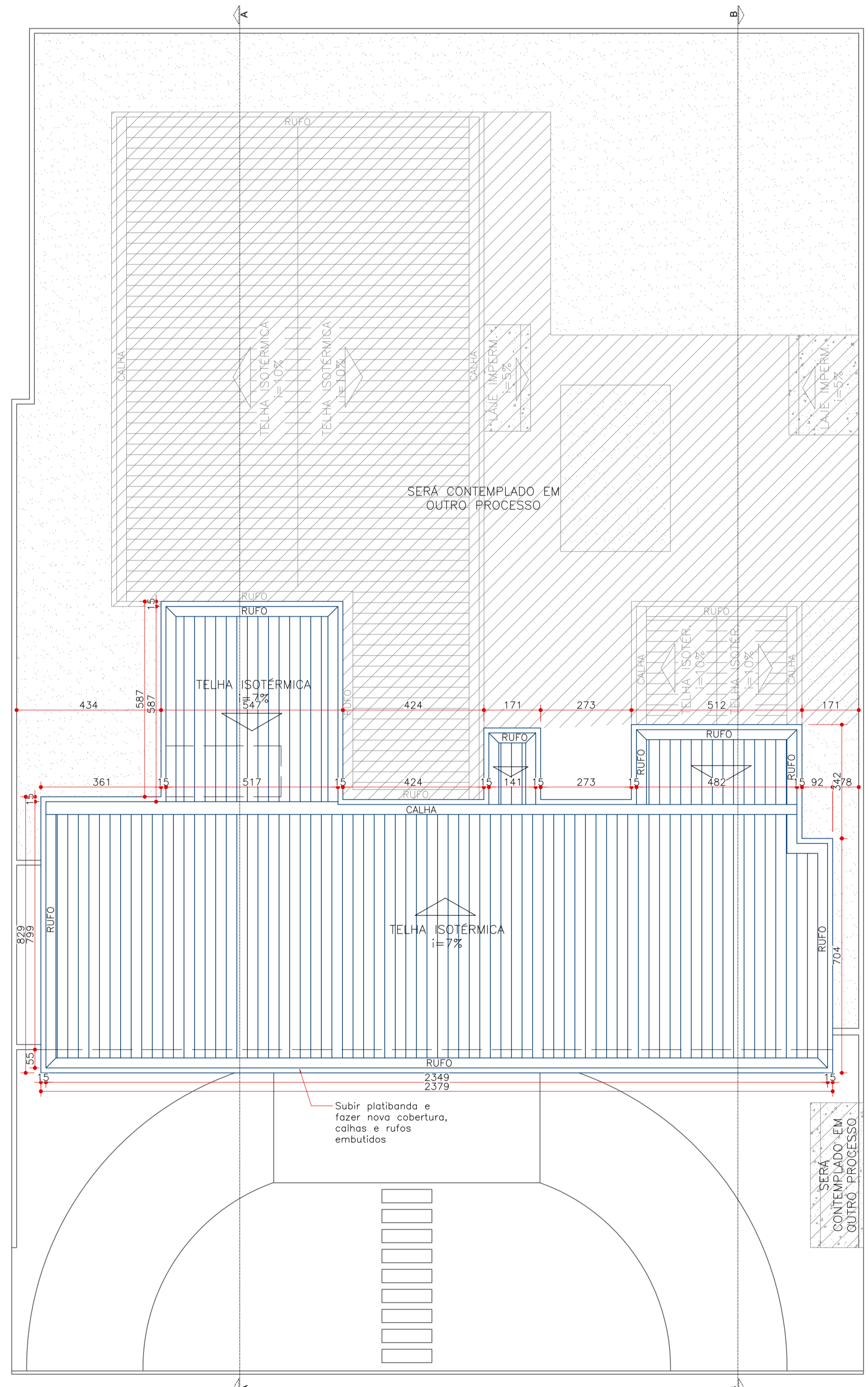

4 PLANTA COBERTURA CONSTRUIR
1:100

QUADRO DE ACABAMENTOS REFORMA	
PISO	1 REMOVER PISO EXISTENTE E FAZER NOVO PISO CERÂMICO
PAREDE	1 PINTURA ESMALTE FOSCA (CONSIDERAR PORCETAGEM DE REBOCO E EMASSAMENTO)
	2 REMOVER REVESTIMENTO EXISTENTE E FAZER REVESTIMENTO CERÂMICO ATÉ 2,10m
	3 REMOVER REVESTIMENTO EXISTENTE E EXECUTAR NOVO REVESTIMENTO CERÂMICO APENAS NA PAREDE DA PIA, O RESTANTE SERÁ PINTURA ESMALTE FOSCA (CONSIDERAR PORCETAGEM DE REBOCO E EMASSAMENTO)
	4 PINTURA TEXTURIZADA
TETO	1 REMOVER FORRO EXISTENTE E FAZER FORRO DE GESSO FINALIZADO EM PINTURA
A ESCOLHA DAS CORES E ACABAMENTOS DEVERÁ PASSAR PELA APROVAÇÃO DA PREFEITURA JUNTAMENTE COM A FISCALIZAÇÃO	

QUADRO DE ABERTURAS JANELAS - NOVO				
NOME	DIMENSÕES	PEITORIL	TIPO	MATERIAL
JN1	150X100	110	CORRER (2F)	ALUMÍNIO E VIDRO
JN2	80X50	160	MÁXIM-AR	ALUMÍNIO E VIDRO
JN3	200X100	110	CORRER (2F)	ALUMÍNIO E VIDRO

QUADRO DE ABERTURAS JANELAS - EXISTENTE				
NOME	DIMENSÕES	PEITORIL	TIPO	MATERIAL
JE1	117X100	110	CORRER (2F)	ALUMÍNIO E VIDRO
JE2	58X50	160	MÁXIM-AR	ALUMÍNIO E VIDRO

QUADRO DE ABERTURAS PORTAS - NOVO				
NOME	DIMENSÕES	TIPO	MATERIAL	
PN1	200X210	CORRER (2F)	ALUMÍNIO E VIDRO	
PN2	80X210	ABRIR	MADEIRA	
PN3	90X210	ABRIR	MADEIRA	
PN5	90X210	ABRIR (ACESSÍVEL)	MADEIRA	
PN9	280X210	CORRER (2F)	ALUMÍNIO E VIDRO	

- NOTAS**
- TODA A COBERTURA E ESTRUTURA SERÁ DEMOLIDADA E SUBSTITUÍDA POR UMA NOVA;
 - SERÁ REALIZADA A PINTURA DE TODA A EDIFICAÇÃO, CONSIDERANDO A NECESSIDADE DE REBOCO E EMASSAMENTO NAS ÁREAS DANIFICADAS;
 - TODOS OS FORROS SERÃO SUBSTITUÍDOS POR NOVOS, COM ACABAMENTO EM PINTURA;
 - SERÁ EXECUTADA A RENOVAÇÃO COMPLETA DAS INSTALAÇÕES ELÉTRICAS;
 - TODAS AS PORTAS SERÃO SUBSTITUÍDAS;
 - AS JANELAS EXISTENTES SERÃO MANTIDAS;
 - TODO O PISO SERÁ DEMOLIDO E EXECUTADO NOVO.

REVISÃO	DATA	MODIFICAÇÃO
01		
02		
03		
04		
05		
06		
07		

CONSURSAN
Construções, Urbanismo e Saneamento LTDA
consursan96@gmail.com
Fone: (62) 3645-3100

ARQUITETURA

CLIENTE	PREFEITURA MUNICIPAL DE PIRANHAS
OBRA	REFORMA UBS SETOR CENTRAL
ENDEREÇO	AVENIDA BRASIL CENTRAL, QD 18, LT 58 - CENTRO PIRANHAS - GO
REFERENTE	PLANTA BAIXA PLANTA COBERTURA QUADROS DE ESQUADRIAS E ACABAMENTOS
ÁREAS	ÁREA LOTE: 1.026,14m ² ÁREA CONSTRUÍDA: 219,95m ² ÁREA AMPLIAÇÃO: 214,25m ²

A.R.T.	ARQ. ALINE ALVES DE ALMEIDA CAU. A262452-6	Pref. MUNICIPAL DE PIRANHAS CNPJ: 01.168.145/0001-69	Francha N° 2/3
--------	---	---	--------------------------