



GOVERNO DO ESTADO DE MATO GROSSO DO SUL
SECRETARIA DE JUSTIÇA E SEGURANÇA PÚBLICA
Coordenadoria-Geral de Perícias
Rua Dr. Anibal de Tolêdo 345- CEP: 79004-060- Campo Grande - MS
Fone/Fax: (67) 3314-5850 e-mail: cgpgab@cgp.sejusp.ms.gov.br



SALAS PARA ADEQUAÇÃO

Necessidades:

Reduzir significativamente o ruído gerado pelos disparos de armas de fogo;

Evitar propagação do som para áreas externas;

Instalação de portas e janelas acústicas;

Remoção de gases tóxicos e resíduos de pólvora resultantes dos disparos;

Instalação do sistema de exaustão diretamente no equipamento, para reduzir os impactos no isolamento acústico.

URPI DE AMAMBAI

Trata-se da sala identificada como “Balística”. Possui dimensões 4,55 x 3,45 x 2,80 m.

Possui duas portas e uma janela de dimensões 3,01 x 0,79 m.

O banheiro acessado pela sala está inativo e é utilizado como depósito.

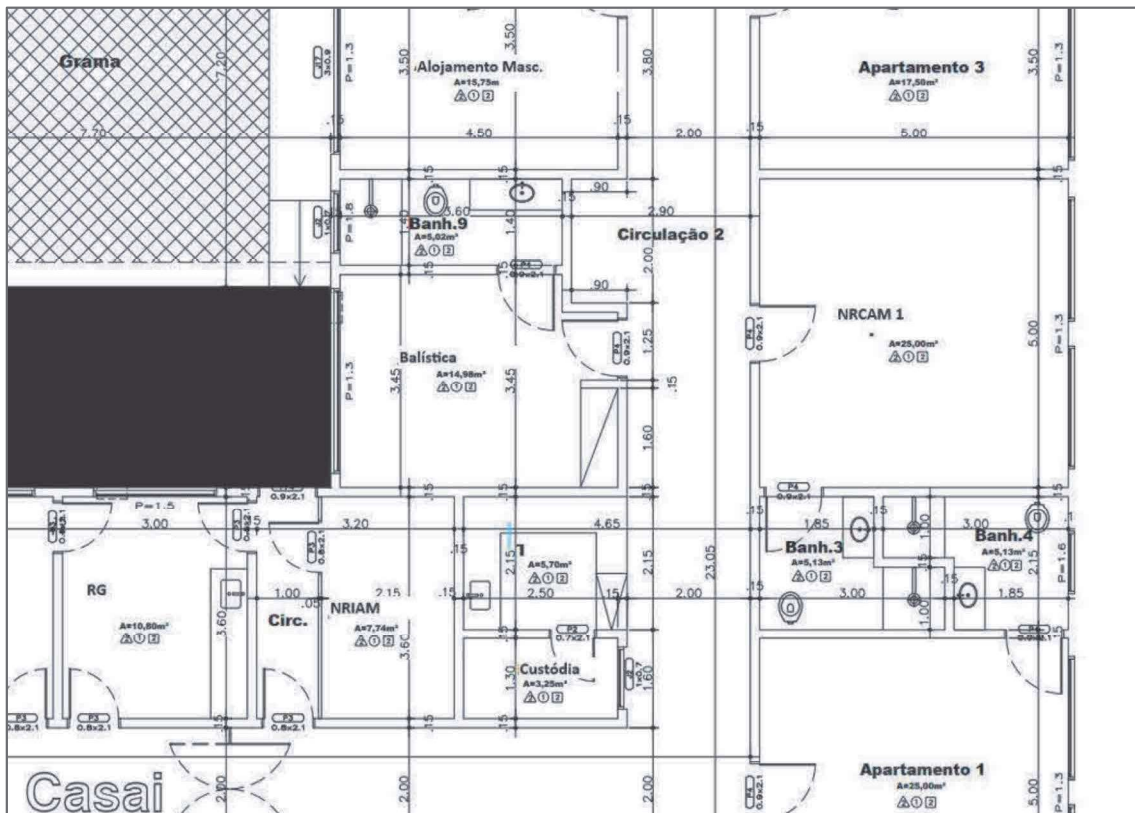



GOVERNO DO ESTADO DE MATO GROSSO DO SUL
SECRETARIA DE JUSTIÇA E SEGURANÇA PÚBLICA
Coordenadoria-Geral de Perícias

Rua Dr. Aníbal de Toledo 345- CEP: 79004-060- Campo Grande - MS
Fone/Fax: (67) 3314-5850 e-mail: cgpgab@cgp.sejusp.ms.gov.br



URPI DE BATAGUASSU

Apresenta dimensões 3,2 x 4 m. Pé direito de 3 m.

Possui uma porta de 0,80 x 2,10 m e uma janela de 1,50 x 1,20 m.





GOVERNO DO ESTADO DE MATO GROSSO DO SUL
SECRETARIA DE JUSTIÇA E SEGURANÇA PÚBLICA
Coordenadoria-Geral de Perícias

Rua Dr. Anibal de Tolêdo 345- CEP: 79004-060- Campo Grande - MS
Fone/Fax: (67) 3314-5850 e-mail: cgpgab@cgp.sejusp.ms.gov.br

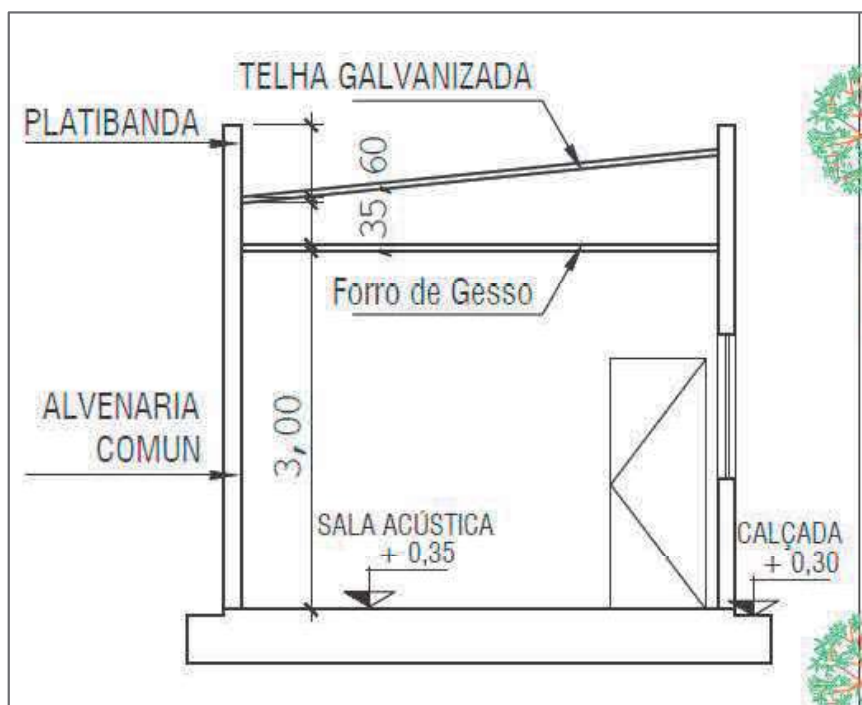
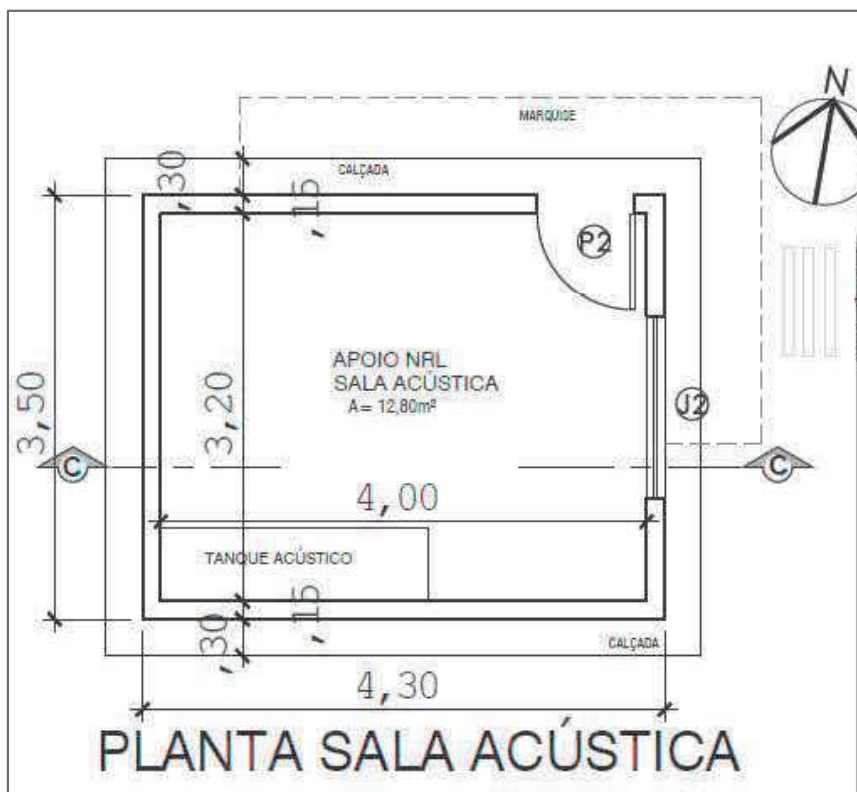



GOVERNO DO ESTADO DE MATO GROSSO DO SUL
SECRETARIA DE JUSTIÇA E SEGURANÇA PÚBLICA
Coordenadoria-Geral de Perícias

Rua Dr. Aníbal de Toledo 345- CEP: 79004-060- Campo Grande - MS
Fone/Fax: (67) 3314-5850 e-mail: cgpgab@cgp.sejusp.ms.gov.br



URPI DE COXIM

Apresenta dimensões 3,12 x 3,10 x 2,84m.

Possui uma porta e a janela será readequada para as medidas 1,80 x 0,60 m.





GOVERNO DO ESTADO DE MATO GROSSO DO SUL
SECRETARIA DE JUSTIÇA E SEGURANÇA PÚBLICA
Coordenadoria-Geral de Perícias

Rua Dr. Aníbal de Toledo 345- CEP: 79004-060- Campo Grande - MS
Fone/Fax: (67) 3314-5850 e-mail: cgpgab@cgp.sejusp.ms.gov.br

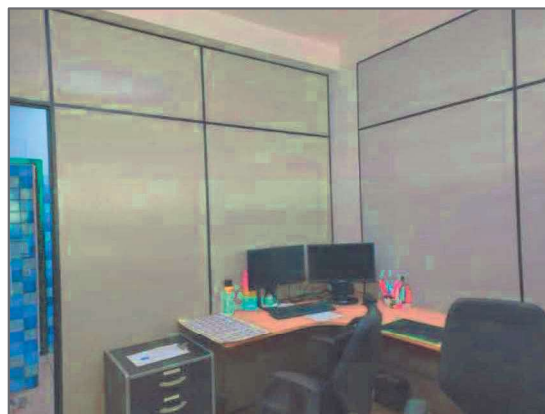
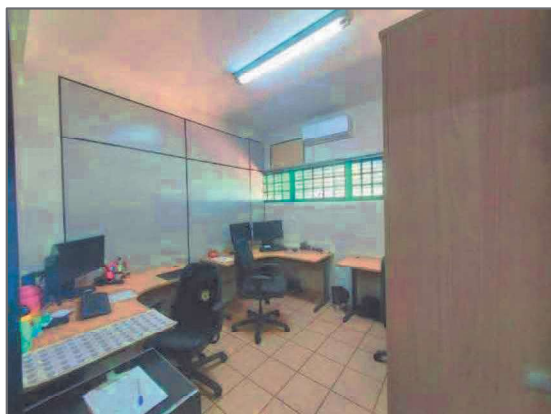
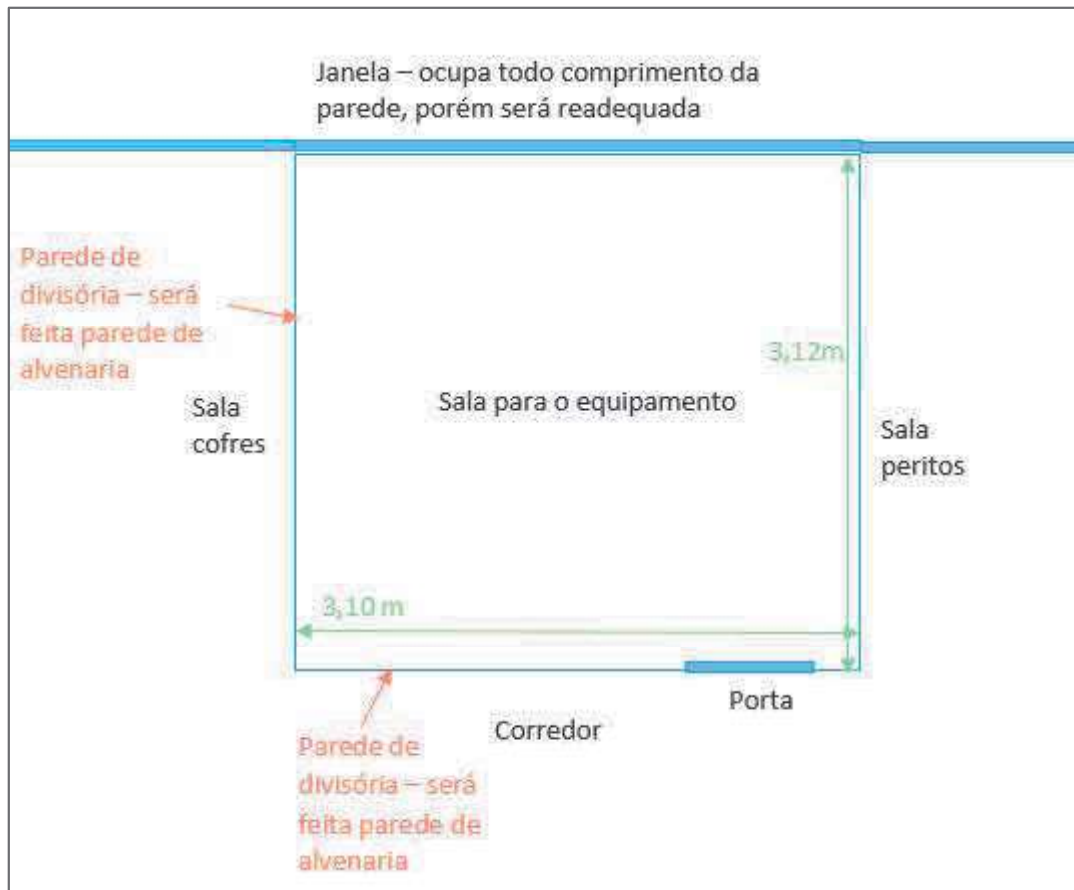



GOVERNO DO ESTADO DE MATO GROSSO DO SUL
SECRETARIA DE JUSTIÇA E SEGURANÇA PÚBLICA
Coordenadoria-Geral de Perícias

Rua Dr. Aníbal de Tolêdo 345- CEP: 79004-060- Campo Grande - MS
Fone/Fax: (67) 3314-5850 e-mail: cgpgab@cgp.sejusp.ms.gov.br



URPI DE FÁTIMA DO SUL

Possui uma porta de 2,10 x 0,80 m e uma janela de 0,50 x 2,20 m.

Apresenta dimensões 3,73 x 3 x 2,98 m.

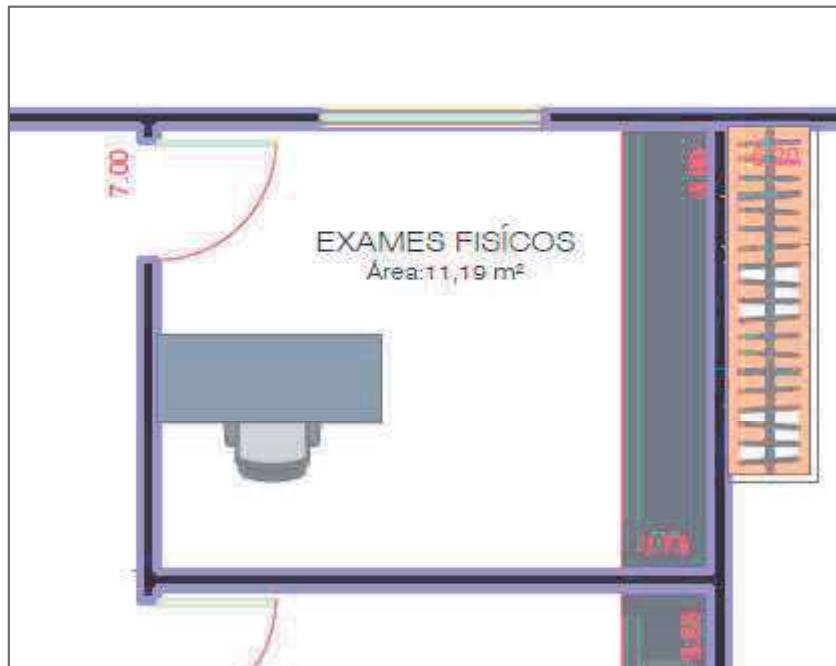



GOVERNO DO ESTADO DE MATO GROSSO DO SUL
SECRETARIA DE JUSTIÇA E SEGURANÇA PÚBLICA
Coordenadoria-Geral de Perícias

Rua Dr. Aníbal de Toledo 345- CEP: 79004-060- Campo Grande - MS
Fone/Fax: (67) 3314-5850 e-mail: cgpgab@cgp.sejusp.ms.gov.br

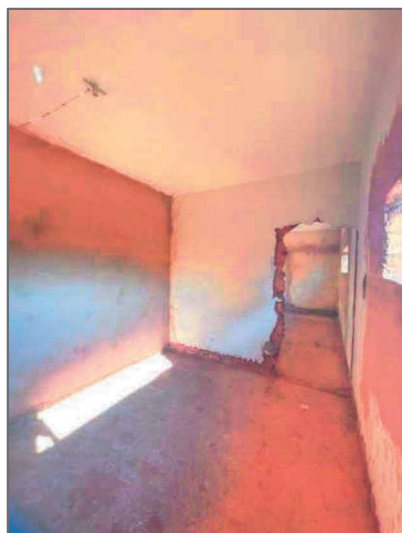



GOVERNO DO ESTADO DE MATO GROSSO DO SUL
SECRETARIA DE JUSTIÇA E SEGURANÇA PÚBLICA
Coordenadoria-Geral de Perícias

Rua Dr. Aníbal de Toledo 345- CEP: 79004-060- Campo Grande - MS
Fone/Fax: (67) 3314-5850 e-mail: cgpgab@cgp.sejusp.ms.gov.br



URPI DE PONTA PORÃ

Dimensões: 3,48m x 2,90m (pé direito: 2,63m).

Ventilação/Iluminação: Janela de 1,40m x 0,90m.

Acesso: Porta de 0,90m x 2,10m.

Cobertura: Telha cerâmica.

Forro: PVC.

Piso e paredes: Cerâmica e reboco com pintura (internas/externas).

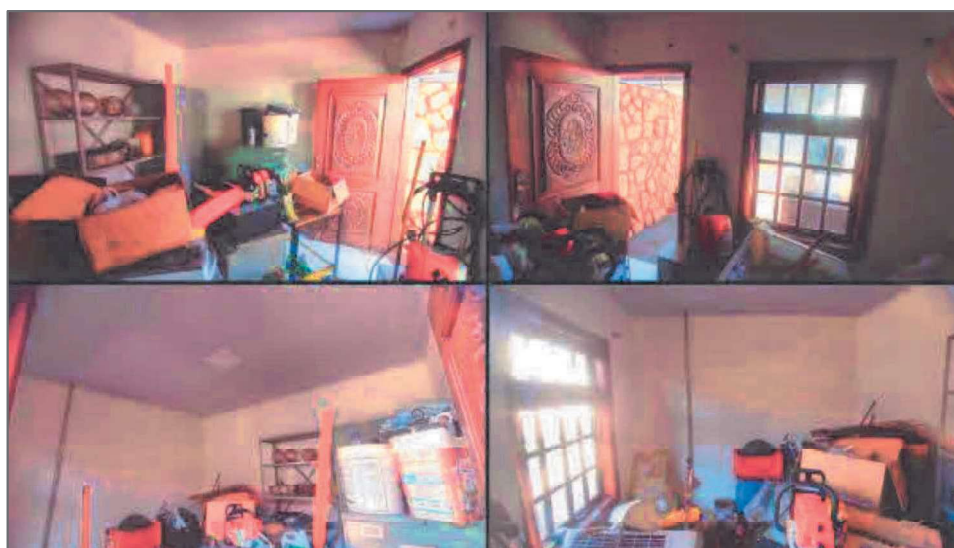



GOVERNO DO ESTADO DE MATO GROSSO DO SUL
SECRETARIA DE JUSTIÇA E SEGURANÇA PÚBLICA
Coordenadoria-Geral de Perícias

Rua Dr. Aníbal de Toledo 345- CEP: 79004-060- Campo Grande - MS
Fone/Fax: (67) 3314-5850 e-mail: cgpgab@cgp.sejusp.ms.gov.br



URPI DE TRÊS LAGOAS

Sala em alvenaria e com laje, com reboco e tinta latéx na cor branca, com janela tipo veneziana com grade metálica, piso constituído de cacos de pedra de mármore, e porta de madeira. A sala será utilizada exclusivamente para exames balísticos.

Dimensões 2,96 x 2,85m, e pé direito de 2,75 m. Porta de 0,88 x 2,09 m e janela de 0,99 x 1,45 m.

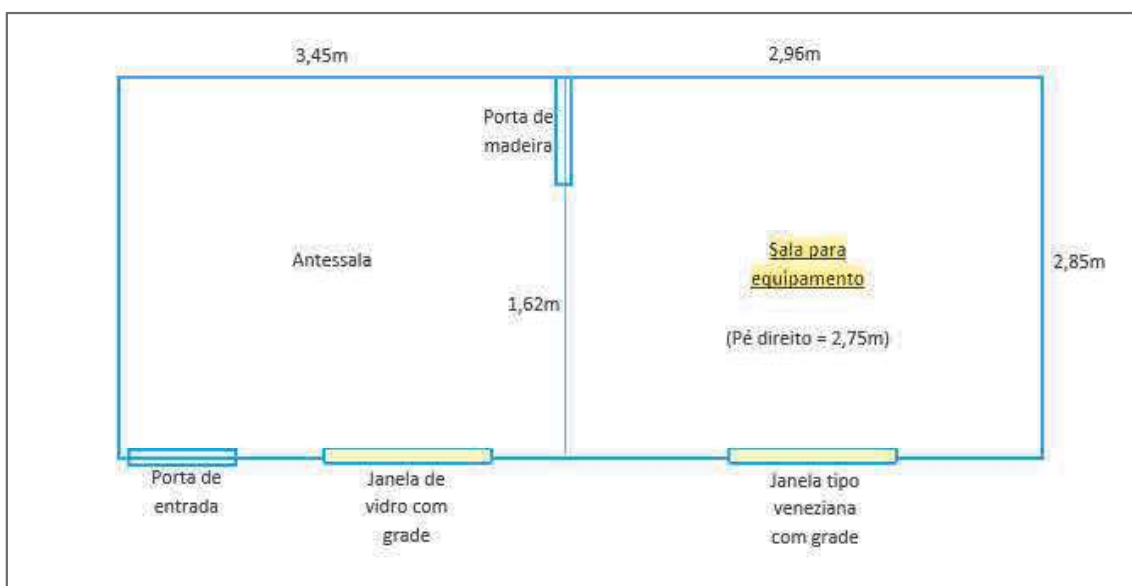



GOVERNO DO ESTADO DE MATO GROSSO DO SUL
SECRETARIA DE JUSTIÇA E SEGURANÇA PÚBLICA

Coordenadoria-Geral de Perícias

Rua Dr. Anibal de Toledo 345- CEP: 79004-060- Campo Grande - MS
Fone/Fax: (67) 3314-5850 e-mail: cgpgab@cgp.sejusp.ms.gov.br



ANEXO II

CERTIFICADO DE VISITA TÉCNICA

Processo: 31/102.603/2025

Pregão Eletrônico: ____/20__

Objeto: Contratação de serviço de instalação de sistema de isolamento acústico e de sistema de exaustão de gases em ambiente controlado destinado à realização de disparos de arma de fogo, em salas já existentes, com fornecimento de materiais.

Certificamos, para fins de atendimento ao disposto no Edital do processo licitatório em referência, que a empresa _____, inscrita no CNPJ nº _____, representada neste ato por seu representante / responsável técnico, Sr.(a) _____, portador(a) do documento de identidade nº _____, realizou visita técnica nas dependências desta Unidade, situado no endereço _____, no município de _____, em ____ de _____ de 20__, ocasião em que tomou conhecimento das condições e peculiaridades do local de execução dos serviços.

_____, ____ de _____ de _____.

(Nome do servidor público)

Cargo: _____

Matrícula: _____



ANEXO III

DECLARAÇÃO DE DISPENSA DE VISITA TÉCNICA

Processo: 31/102.603/2025

Pregão Eletrônico: ____/20__

Objeto: Contratação de serviço de instalação de sistema de isolamento acústico e de sistema de exaustão de gases em ambiente controlado destinado à realização de disparos de arma de fogo, em salas já existentes, com fornecimento de materiais.

A Empresa _____, pessoa jurídica de direito privado, inscrito no CNPJ sob o nº _____ com sede no endereço _____ na cidade de _____ representada neste ato por seu representante legal _____, portado do CPF nº _____, declara, para os devidos fins de comprovação junto à Comissão de Licitação que a empresa optou por não visitar o local da prestação de serviços, estando assim ciente de todas as especificações técnicas no instrumento convocatório, não podendo, em momento posterior, alegar a falta de conhecimento das referidas especificações para justificar eventuais futuros descumprimentos em relação ao edital ou contrato.

_____, ____ de _____ de _____.

Representante legal

