

40 CORTE 06 - MUSEU
1:75

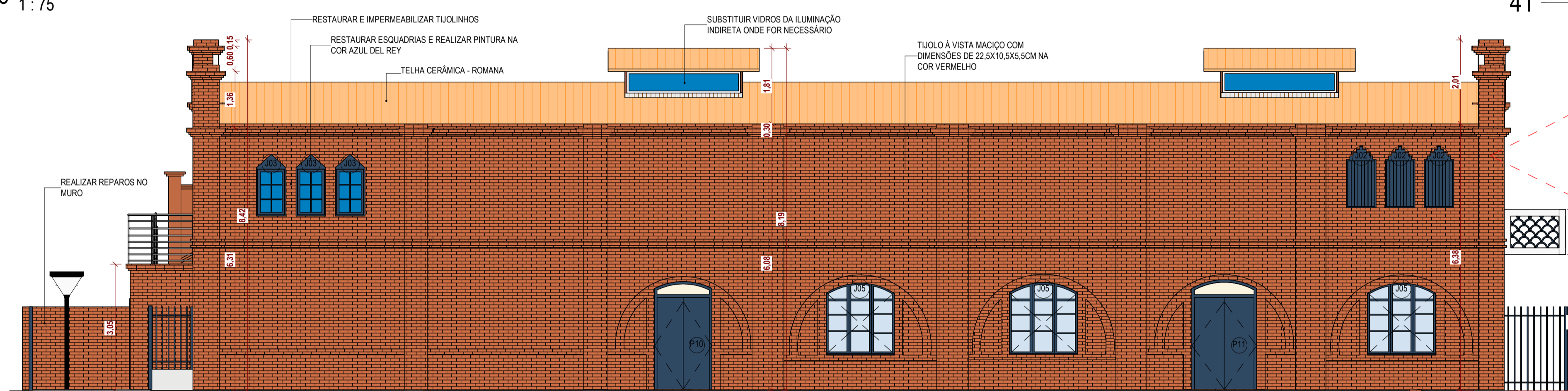

42 FACHADA 01
1:75

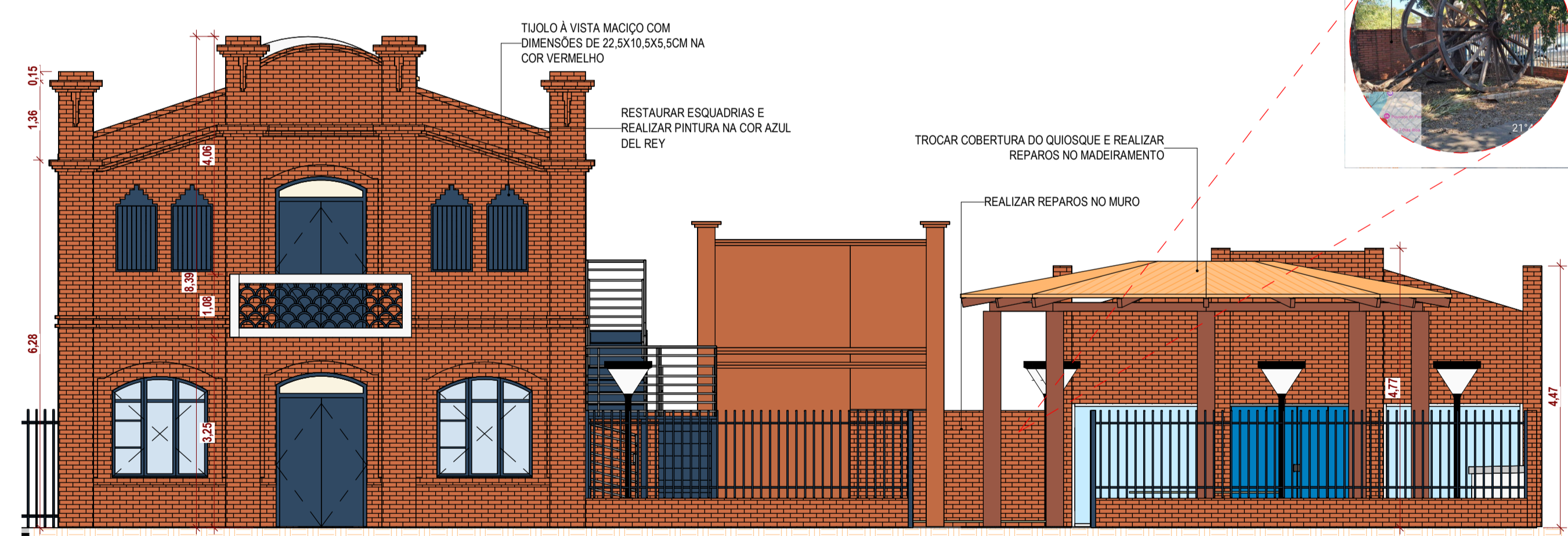

43 FACHADA 02
1:75

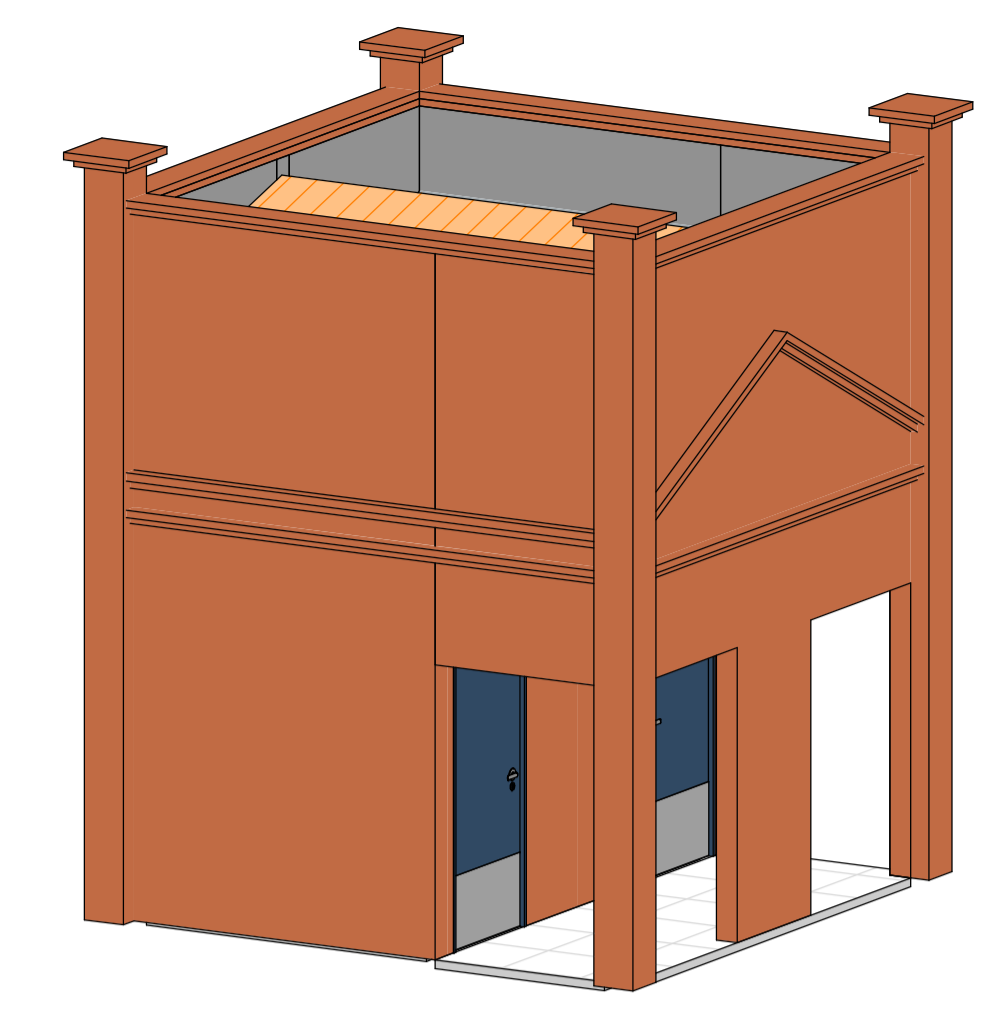

41 VOLUMETRIA WC PCD



PREVER LIMPEZA DOS TJOLINHOS DA FACHADA E RESTAURO ONDE FOR NECESSÁRIO



44 VOLUMETRIA GERAL

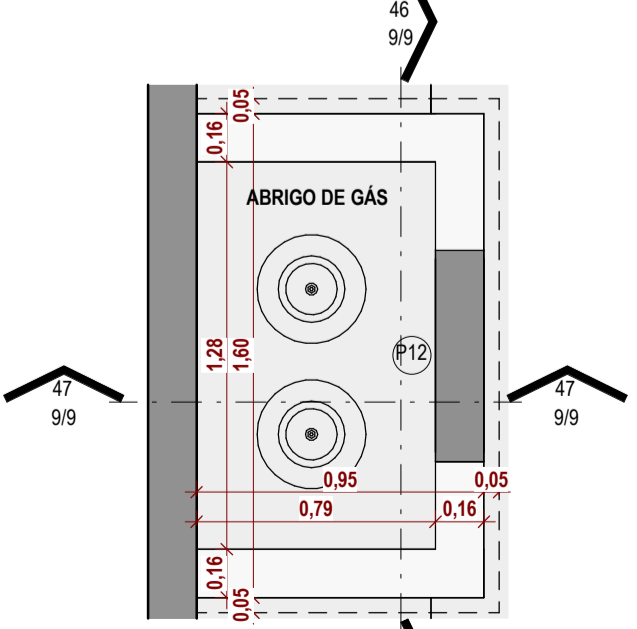

45 PLANTA - ABRIGO
1:25

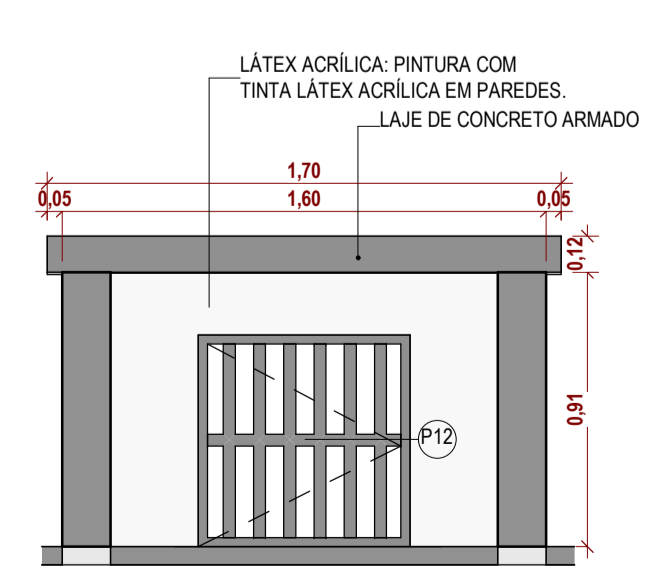

46 DET. 01 - ABRIGO
1:25

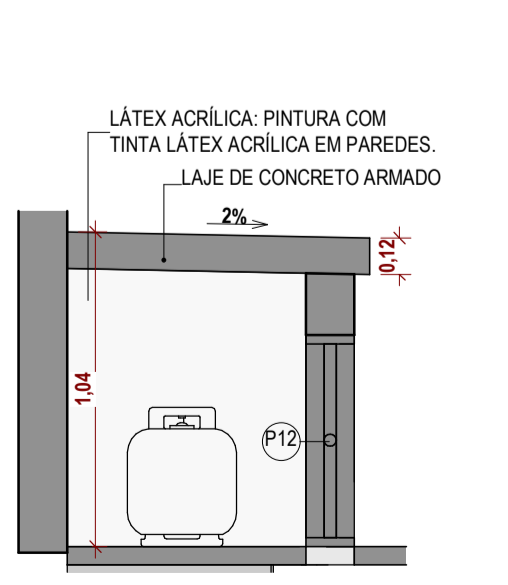

47 DET. 02 - ABRIGO
1:25

TABELA DE REVISÃO			
NÚM.	DATA	DESCRIÇÃO	ALTERAÇÃO

APROVAÇÃO

PREFEITURA MUNICIPAL DE PORTO MURTINHO
SETOR DE PROJETOS
PROJETO APROVADO

ANALISTA

PREFEITURA MUNICIPAL DE PORTO MURTINHO

OBRA: REVITALIZAÇÃO DO MUSEU DOM JAIME ANIBAL BARRERA NO MUNICÍPIO DE PORTO MURTINHO

LOCAL: RUA DR. COSTA MARQUES ESQUINA COM A RUA TEN. ANTONIO JOÃO, S/N, CENTRO - PORTO MURTINHOS

PROPOSTA: 028837/2025

DATA: DEZEMBRO/2025

ÁREA CONSTRUIDA: 407,50 m²

ÁREA DO TERRENO: 896,58 m²

RESPONSÁVEL TÉCNICO DO PROJETO: FÁBIO MARQUES RIBEIRO

PREFEITO: NELSON CINTRA RIBEIRO

CREA Nº 15.276/MS

CNPJ 03.107.539/0001-32

QR CODE

CONTEÚDO: CORTES, FACHADAS, DETALHES DE ABRIGO E RENDERS

ESCALA: Como indicado

FOLHA: 9/9

DESENHISTA: TALITA