

5 01 - IMPLANTAÇÃO - CONSTRUIR
1:75

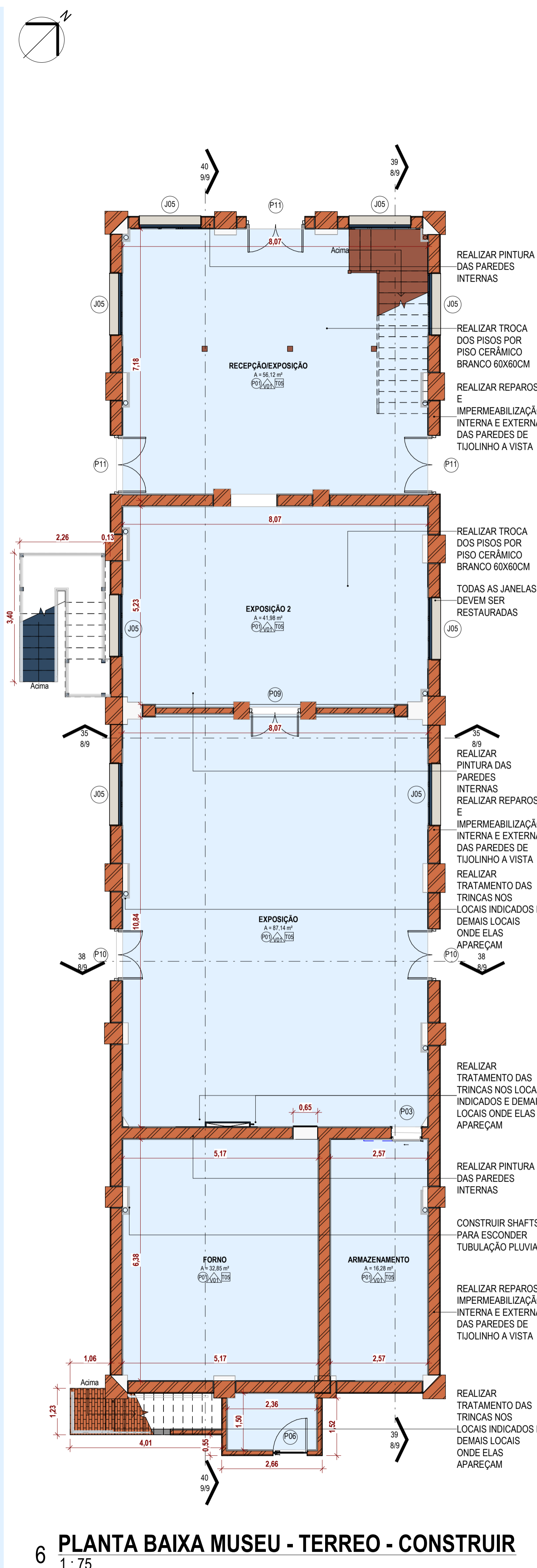

6 PLANTA BAIXA MUSEU - TERREO - CONSTRUIR
1:75

ARQ - 001 - ACABAMENTO DE PISO	
CÓDIGO	DESCRIÇÃO
P01	CERÂMICO 60X60CM: REVESTIMENTO CERÂMICO PARA PISO COM PLACAS TIPO ESMALTADA EXTRA DE DIMENSÕES 60X60CM
P04	CONCRETO: PISO DE CONCRETO COM CONCRETO MOLDADO IN LOCO, ACABAMENTO DESEMPENADO
P07	CALÇADA ARMADA: PASSEIO (CALÇADA) OU PISO DE CONCRETO COM CONCRETO MOLDADO IN LOCO, ACABAMENTO CONVENCIONAL, ESPESURA 8 CM, ACABAMENTO DESEMPENADO
P12	CERÂMICO 45X45CM: REVESTIMENTO CERÂMICO PARA PISO COM PLACAS TIPO ESMALTADA EXTRA DE DIMENSÕES 45X45CM

ARQ - 001 - ACABAMENTO DE FORRO	
CÓDIGO	DESCRIÇÃO
T01	LAJE EM CONCRETO
T05	FORRO DE MADEIRA

ARQ - 001 - ACABAMENTO DE PAREDES	
CÓD	DESCRIÇÃO
V01	LÁTEX ACRÍLICA: PINTURA COM TINTA LÁTEX ACRÍLICA EM PAREDES.
V01(1)	TEXTURA ACRÍLICA: PINTURA COM TINTA TEXTURIZADA ACRÍLICA APLICADA EM ROLO NA COR TJOULO, REF.: SUVINIL
V02	CERÂMICO 60X60CM: REVESTIMENTO CERÂMICO PARA PAREDES INTERNAS COM PLACAS TIPO ACETINADA DIMENSÕES 60X60CM.
V10	CERÂMICO 20X20CM: REVESTIMENTO CERÂMICO PARA PAREDES INTERNAS COM PLACAS TIPO ACETINADA DIMENSÕES 20X20CM.
V11	TJULO À VISTA MACIÇO COM DIMENSÕES DE 22,5X10,5X5,5CM NA COR VERMELHO

ARQ - 004 - JANELAS CONSTRUIR					
CÓD	LARGURA	ALTURA	PEITORIL	QTDE	DESCRIÇÃO
J07	0,60	0,50	1,60	2	JANELA - ALUMINIO - VIDRO - MAXIM AR - 1 FOLHA

ARQ - 004 - JANELAS PROPOSTA FINAL					
CÓD	LARGURA	ALTURA	PEITORIL	QTDE	DESCRIÇÃO
J01	0,60	0,50	1,50	4	JANELA - MADEIRA - VIDRO - MAXIM AR - 1 FOLHA
J07	0,60	0,50	1,60	2	JANELA - ALUMINIO - VIDRO - MAXIM AR - 1 FOLHA
J02	0,71	1,48	1,00	11	JANELA - MADEIRA - ABRIR - 01 FOLHA
J03	0,71	1,48	0,80	3	JANELA - MADEIRA - VIDRO - ABRIR - 01 FOLHA
J04	1,20	1,00	1,10	1	JANELA - MADEIRA - VIDRO - CORRER - 02 FOLHAS
J05	1,63	1,72	0,80	8	JANELA - MADEIRA - VIDRO - ABRIR - 03 FOLHAS
J06	2,00	1,00	1,10	1	JANELA CORRER - 4 FOLHAS - VIDRO TEMPERADO 8MM COM CAIXILHO EM ALUMÍNIO

ARQ - 004 - PORTAS CONSTRUIR				
CÓD	LARGURA	ALTURA	QTDE	DESCRIÇÃO
P12	0,70	0,70	1	GRADE - 1 FOLHA - PINTURA ESMALTE CINZA
P13	0,90	2,10	2	PORTA DE GIRO - 1 FOLHA - MADEIRA - PINTURA ESMALTE BRANCO
P14	0,90	2,10	2	PORTA EM CHAPA VINCADA - 1 FOLHA, INCLUSIVE ACABAMENTO E FERRAGENS
P15	2,30	2,10	1	PORTA DE AÇO, DE CORRER 4 FOLHAS COM VIDRO TEMPERADO E=8MM, COM PERFIL NATURAL

ARQ - 004 - PORTAS PROPOSTA FINAL				
CÓD	LARGURA	ALTURA	QTDE	DESCRIÇÃO
P01	0,60	1,60	2	PORTA DE GIRO - 1 FOLHA - VENEZIANA DE ALUMÍNIO - PINTURA ALQUÍDICA BRANCO
P12	0,70	0,70	1	GRADE - 1 FOLHA - PINTURA ESMALTE CINZA
P02	0,70	2,14	1	PORTA DE GIRO - 1 FOLHA - MADEIRA - PINTURA ESMALTE BRANCO
P03	0,75	2,10	1	PORTA DE CORRER - 1 FOLHA - MADEIRA - PINTURA ESMALTE BRANCO
P04	0,80	1,60	2	PORTA DE GIRO - 1 FOLHA - VENEZIANA DE ALUMÍNIO - PINTURA ALQUÍDICA BRANCO
P05	0,90	1,10	1	PORTA GIRO - 1 FOLHA - MADEIRA - PINTURA NA COR AZUL DEL REY
P4	0,90	2,10	1	PORTA DE GIRO - 1 FOLHA - MADEIRA - PINTURA ESMALTE BRANCO
P06	0,90	2,10	1	PORTA EM CHAPA VINCADA - 1 FOLHA, INCLUSIVE ACABAMENTO E FERRAGENS
P13	0,90	2,10	2	PORTA DE GIRO - 1 FOLHA - MADEIRA - PINTURA ESMALTE BRANCO
P14	0,90	2,10	2	PORTA EM CHAPA VINCADA - 1 FOLHA, INCLUSIVE ACABAMENTO E FERRAGENS
P09	1,34	2,65	1	PORTA DE GIRO - 2 FOLHAS - MADEIRA - VIDRO - PINTURA ESMALTE NA COR AZUL DEL REY
P10	1,37	2,10	2	PORTA DE GIRO - 2 FOLHAS - MADEIRA - VIDRO - PINTURA ESMALTE NA COR AZUL DEL REY
P11	1,55	2,10	5	PORTA DE GIRO - 2 FOLHAS - MADEIRA - VIDRO - PINTURA ESMALTE NA COR AZUL DEL REY
P15	2,30	2,10	1	PORTA DE AÇO, DE CORRER 4 FOLHAS COM VIDRO TEMPERADO E=8MM, COM PERFIL NATURAL

TABELA DE REVISÃO			
NÚM.	DATA	DESCRIÇÃO	REVISÃO / ALTERAÇÃO



PREFEITURA MUNICIPAL DE PORTO MURTINHINO

REVISÃO DO MUSEU DOM JAIME ANIBAL BARRERA NO MUNICÍPIO DE PORTO MURTINHINO/MS

LOCAL: RUA DR. COSTA MARQUÊS ESQUINA COM A RUA TEN. ANTÔNIO JOÃO, S/N, CENTRO - PORTO MURTINHOMIS

COORDENADAS: 21°42'11.4"S 57°53'28.6"O

PROPOSTA: 028837/2025 DATA: DEZEMBRO/2025 ÁREA CONSTRUIDA: 407,50 m² ÁREA DO TERRENO: 896,58 m²

RESPONSÁVEL TÉCNICO DO PROJETO: FÁBIO MARQUES RIBEIRO

PREFEITO: NELSON CINTRA RIBEIRO

CREA Nº 15.278/MS CNPJ 03.107.539/0001-32

CONTEÚDO: IMPLANTAÇÃO E PLANTA BAIXA - CONSTRUIR, TABELAS E FOTO DO LOCAL

ESCALA: 1:75

FOLHA: 3/9

DESENHISTA: TALITA