

33 CORTE 01 - COZINHA E BANHEIROS
1:50

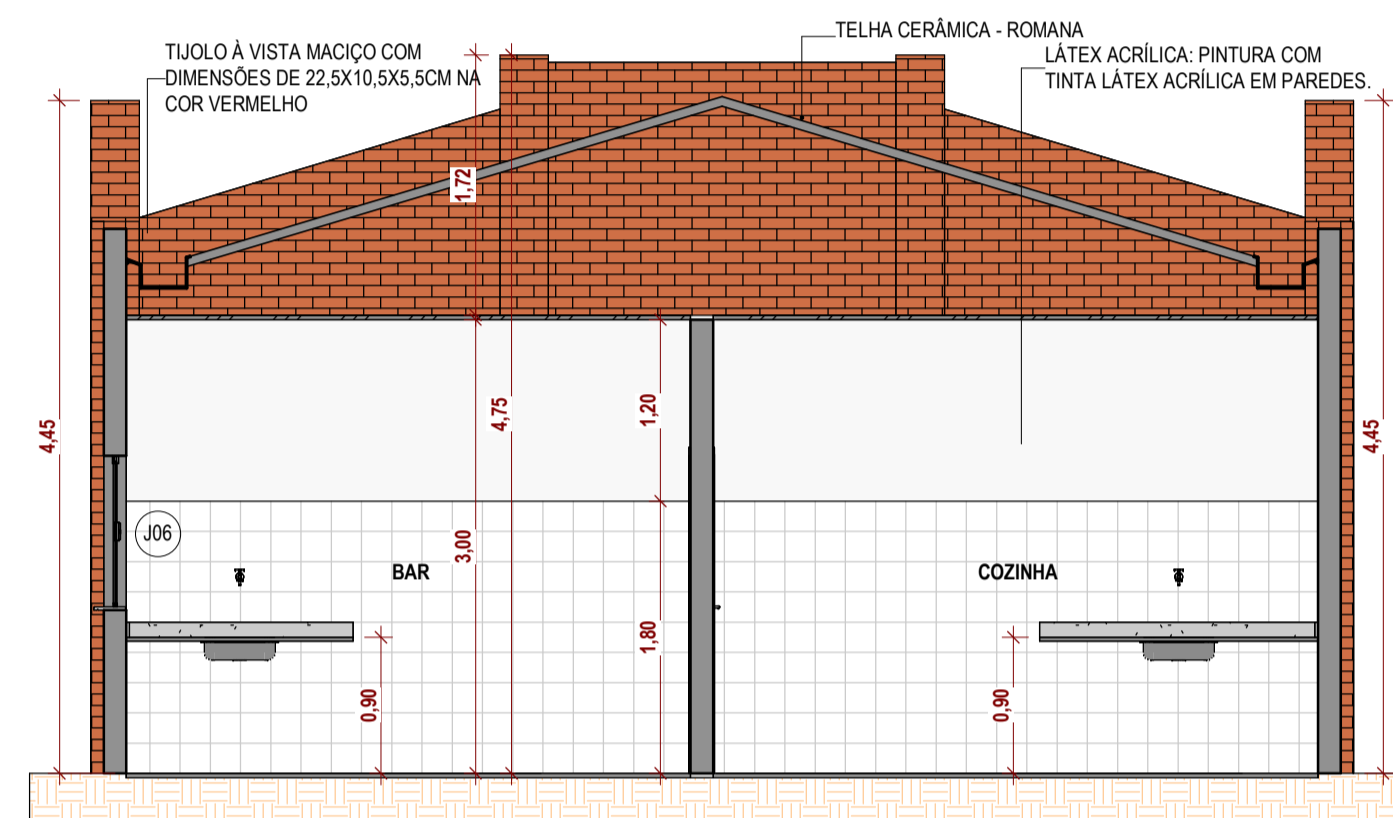

34 CORTE 02 - COZINHA E BANHEIROS
1:50

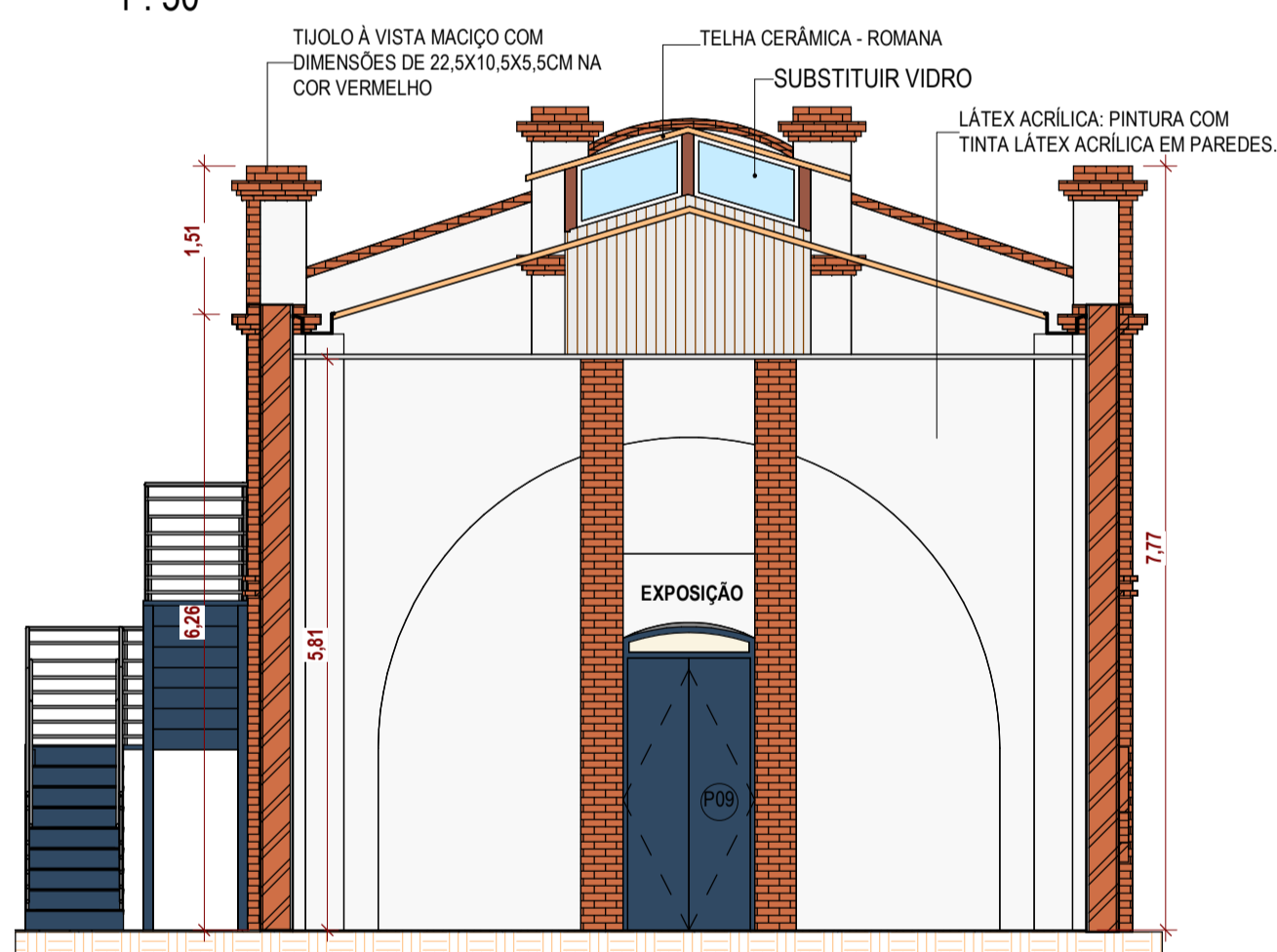

35 CORTE 03 - MUSEU
1:75

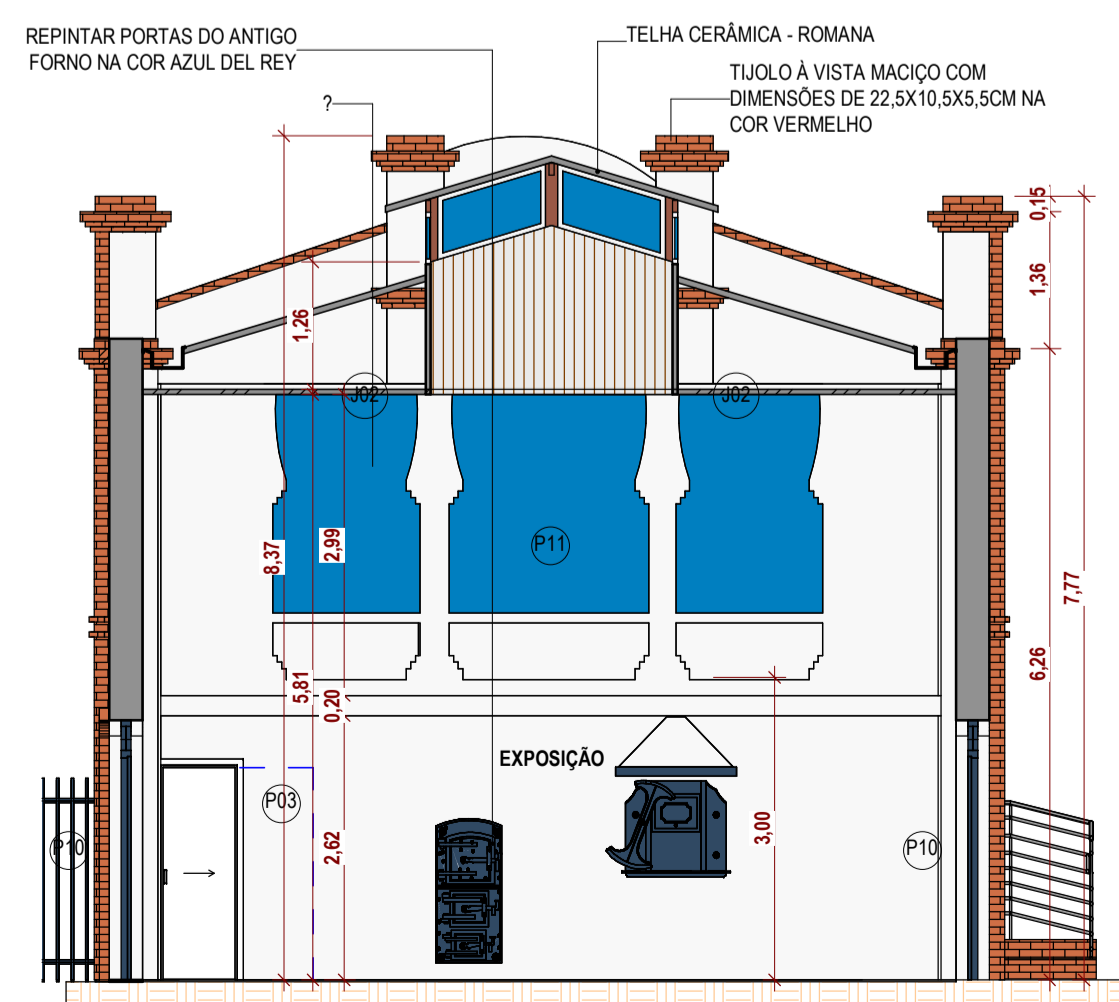

38 CORTE 04 - MUSEU
1:75

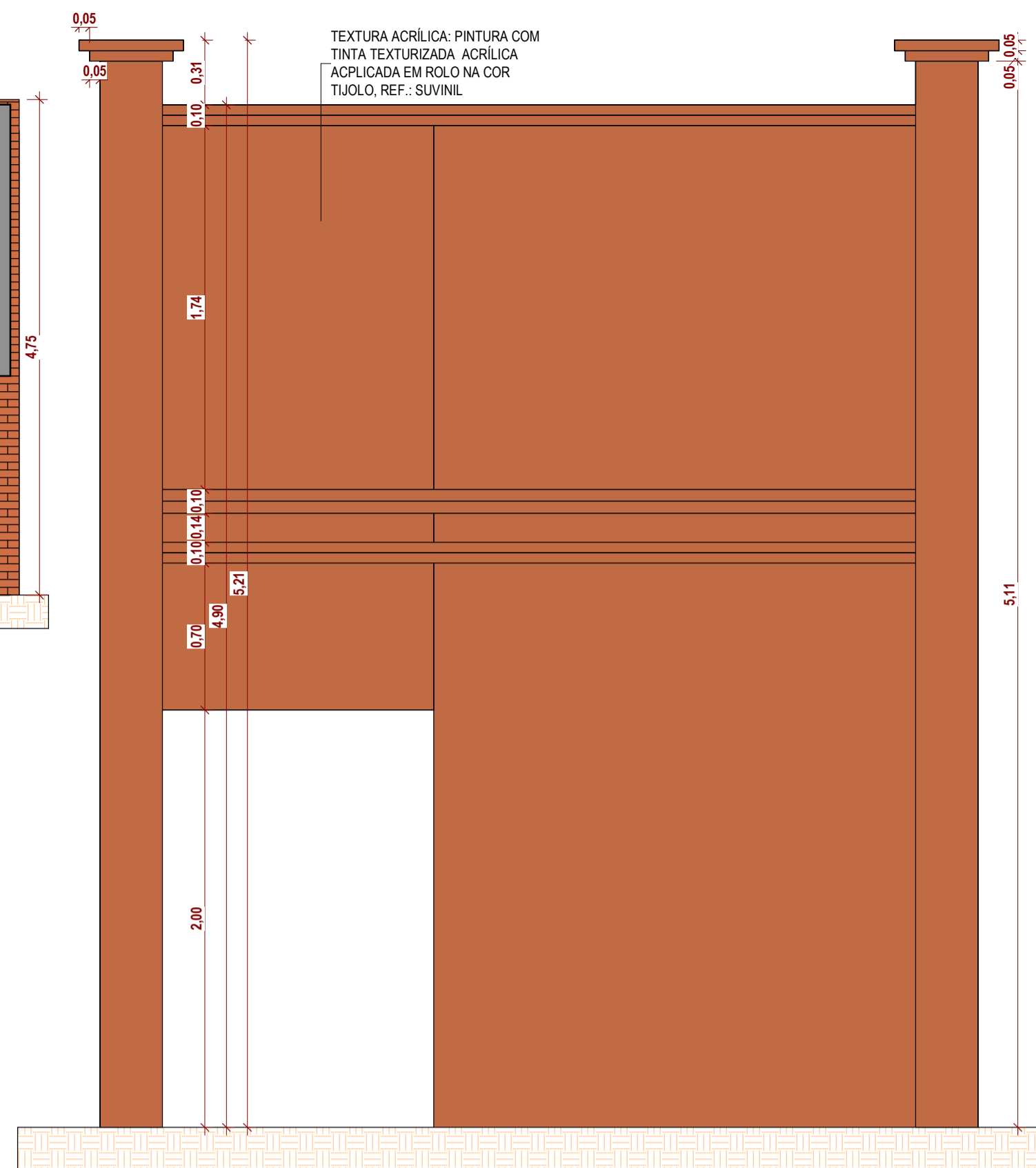

30 FACHADA 01 - WC PCD
1:25

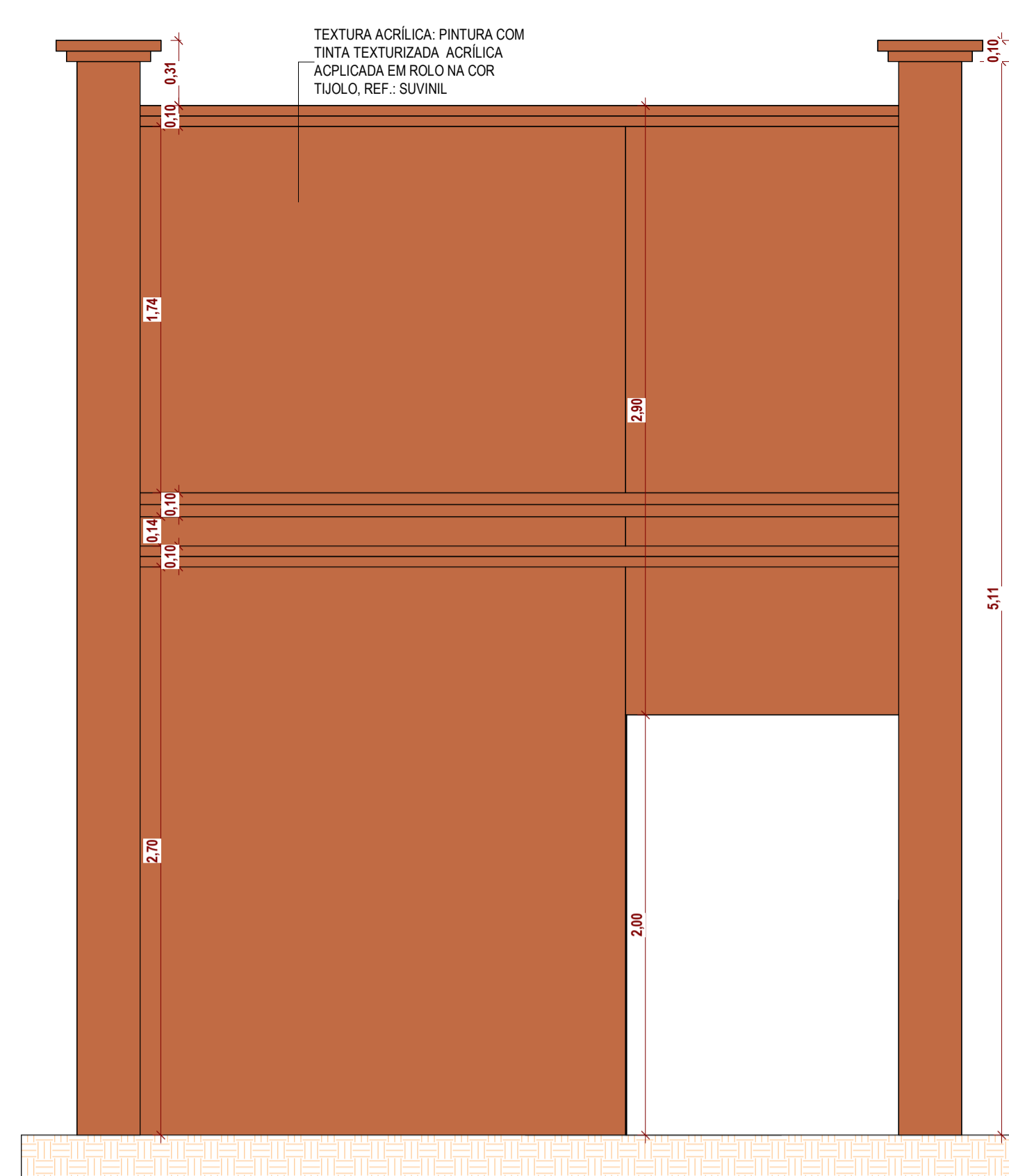

31 FACHADA 02 - WC PCD
1:25

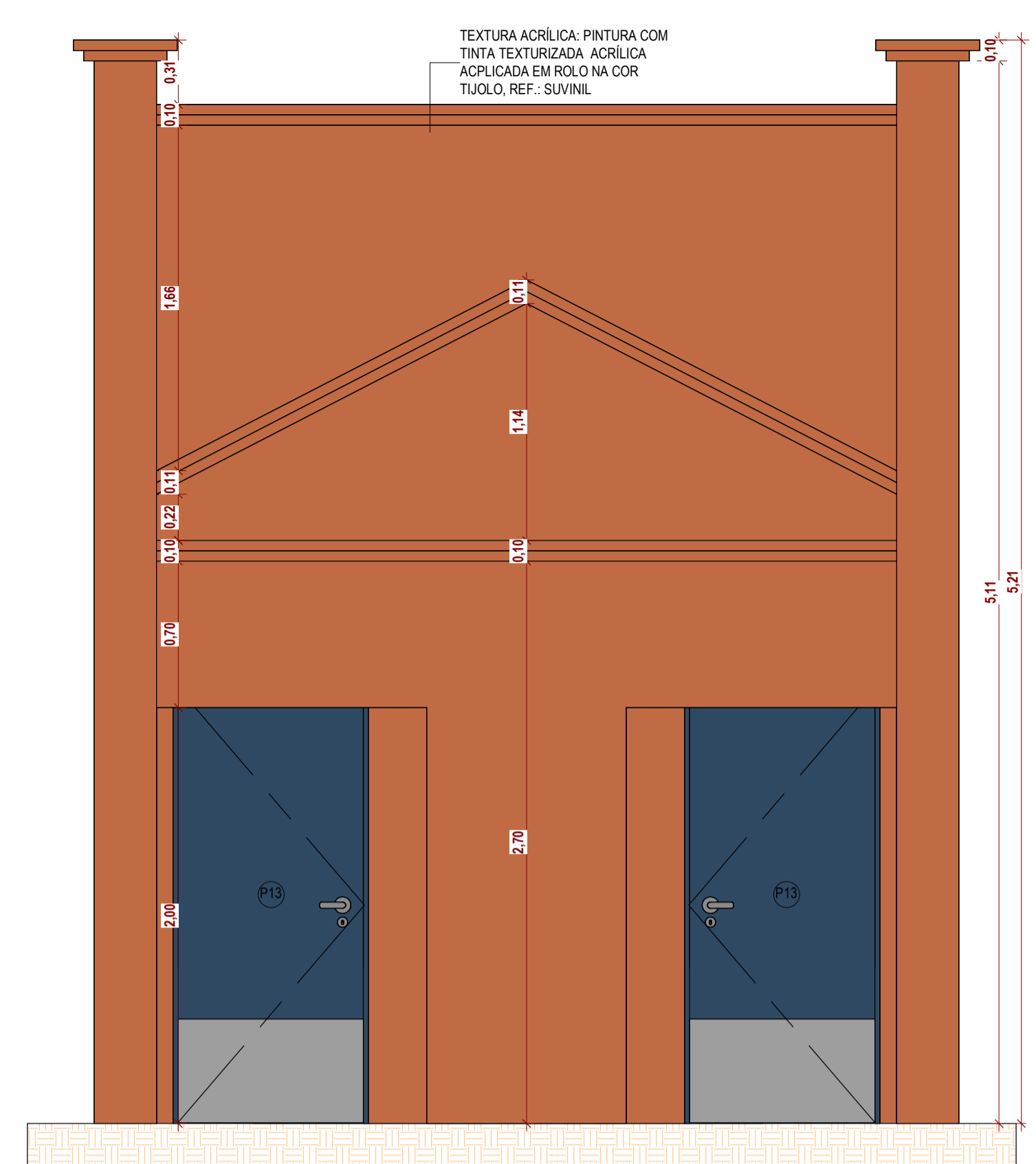

32 FACHADA 03 - WC PCD
1:25

DETALHE DO REPARO DAS JANELAS E PORTAS

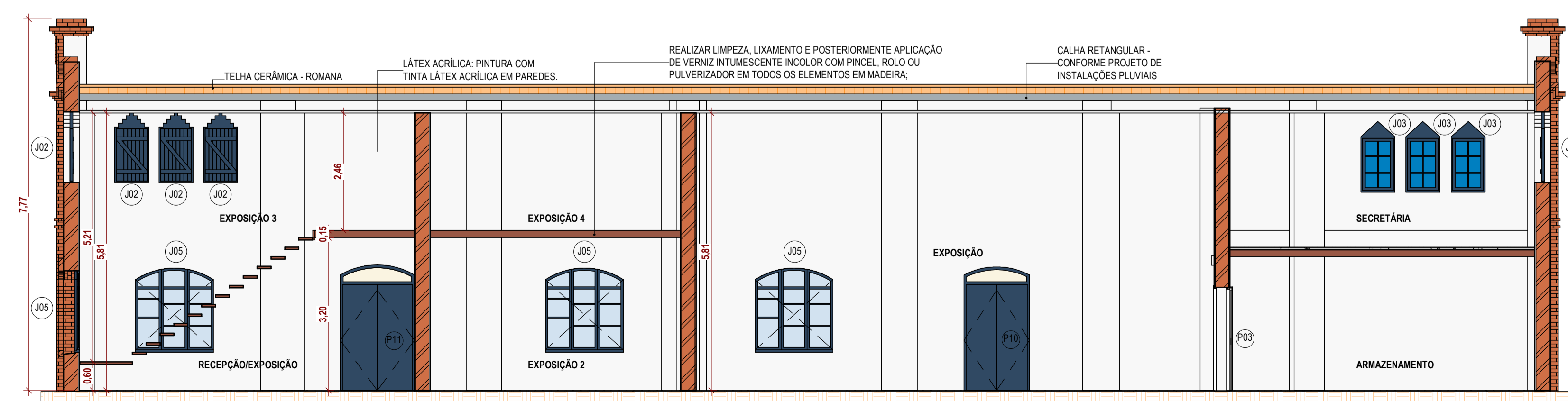
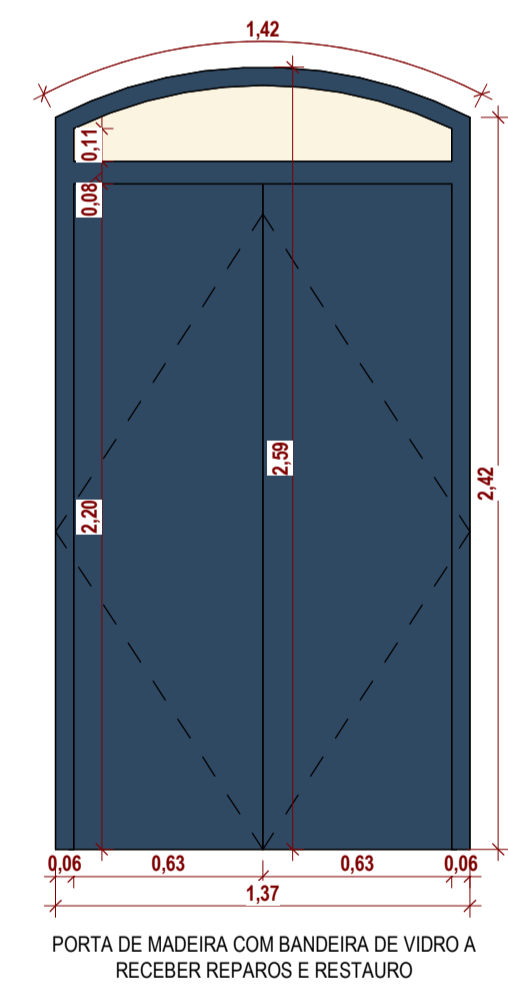
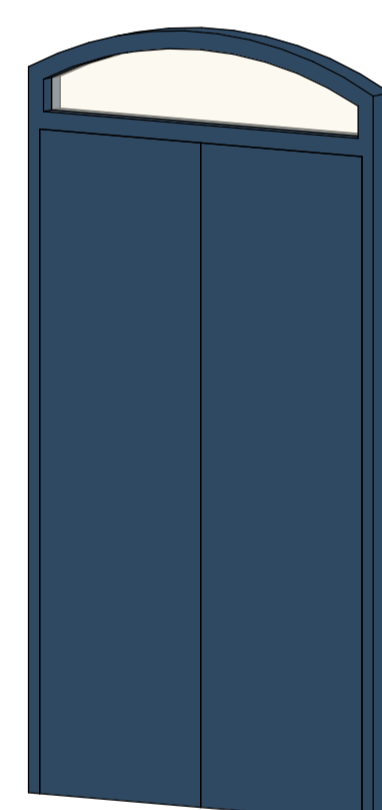
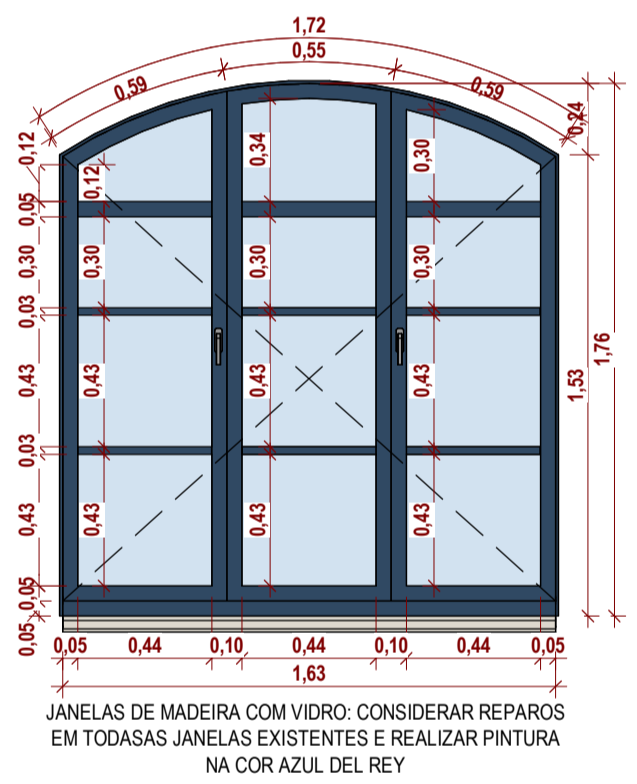

39 CORTE 05 - MUSEU
1:75

TABELA DE REVISÃO		REVISÃO	ALTERAÇÃO
NÚM.	DATA	DESCRÇÃO	

APROVAÇÃO

PREFEITURA MUNICIPAL DE PORTO MURTINHO
SETOR DE PROJETOS
PROJETO APROVADO

ANALISTA

PREFEITURA MUNICIPAL DE PORTO MURTINHO

OBRA: REVITALIZAÇÃO DO MUSEU DOM JAIME ANIBAL BARRERA NO MUNICÍPIO DE PORTO MURTINHO/MS

LOCAL: RUA DR. COSTA MARQUÊS ESQUINA COM A RUA TEN. ANTÔNIO JOÃO, S/N, CENTRO - PORTO MURTINHOMS

COORDENADAS: 21°42'11.4"S 57°53'28.6"O

PROPOSTA: 028837/2025 DATA: DEZEMBRO/2025 ÁREA CONSTRUIDA: 407,50 m² ÁREA DO TERRENO: 896,58 m²

RESPONSÁVEL TÉCNICO DO PROJETO: FÁBIO MARQUES RIBEIRO PREFEITO: NELSON CINTRA RIBEIRO

CREA Nº 15.276/MS CNPJ 03.107.539/0001-32

CONTEÚDO: FACHADAS, CORTES E DETALHES DO BAR

ESCALA: Como indicado FOLHA: 8/9

DESENHISTA: TALITA