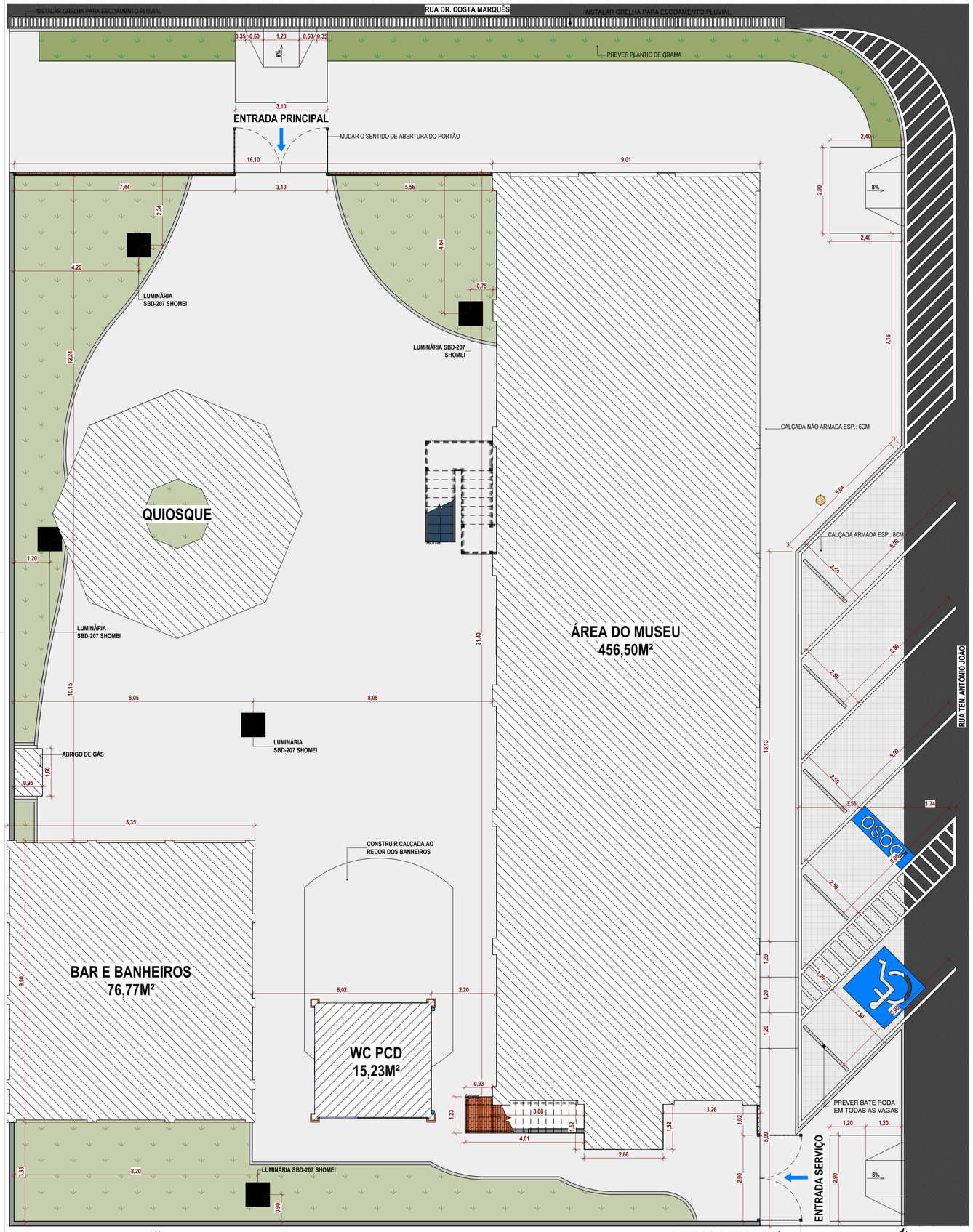

7 **01 - IMPLANTAÇÃO - PROPOSTA FINAL**
1 : 75

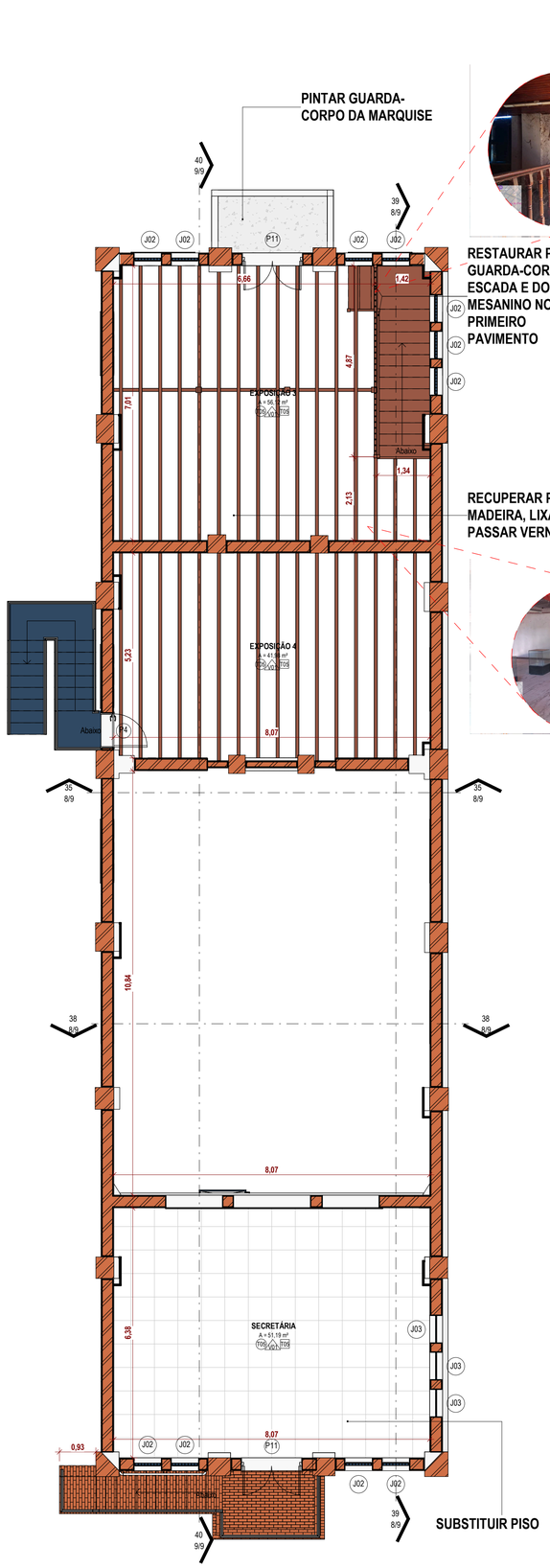

8 **PLANTA BAIXA MUSEU - SUPERIOR**
1 : 75

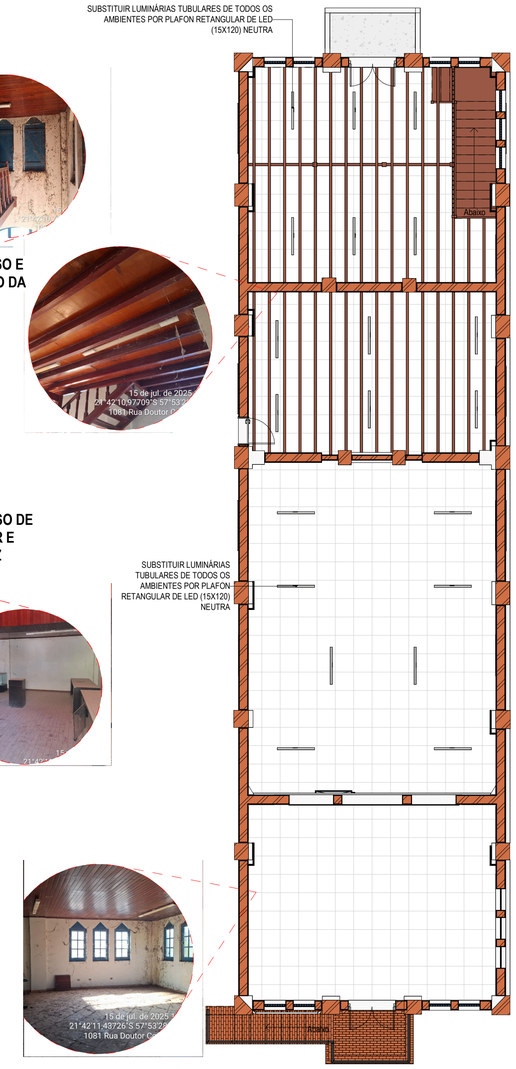

9 **PLANTA DE LUMINÁRIAS**
1 : 100

TABELA DE REVISÃO

NÚM.	DATA	DESCRIÇÃO	REVISÃO	ALTERAÇÃO

APROVAÇÃO

PREFEITURA MUNICIPAL DE PORTO MURTINHO
SETOR DE PROJETOS
PROJETO APROVADO

PAULO HENRIQUE DOMINGUES CAPRIATA:04982262128 62128
Assinado de forma digital por PAULO HENRIQUE DOMINGUES CAPRIATA:04982262128
Dados: 2026.01.05 13:37:32 -04'00'

ANALISTA

PREFEITURA MUNICIPAL DE PORTO MURTINHO

OBRA
REVITALIZAÇÃO DO MUSEU DOM JAIME ANIBAL BARRERA NO MUNICIPIO DE PORTO MURTINHO/MS

LOCAL: RUA DR. COSTA MARQUÊS ESQUINA COM A RUA TEN. ANTÔNIO JOÃO, S/N, CENTRO - PORTO MURTINHO/MS
COORDENADAS: 21°42'11.4"S 57°53'28.6"O
PROPOSTA: 028837/2025
DATA: DEZEMBRO/2025
ÁREA CONSTRUÍDA: 407,50 m²
ÁREA DO TERRENO: 896,58 m²

RESPONSÁVEL TÉCNICO PI PROJETO
FÁBIO MARQUES RIBEIRO
FÁBIO MARQUES RIBEIRO
Assinado de forma digital por FÁBIO MARQUES RIBEIRO
Dados: 2025.12.04 15:41:27 -04'00'
CREA nº 15.276/MS

PREFEITO
NELSON CINTRA RIBEIRO
NELSON CINTRA RIBEIRO:09968962953
Assinado de forma digital por NELSON CINTRA RIBEIRO:09968962953
Dados: 2026.01.05 09:50:48 -04'00'
CNPJ 03.107.539/0001-32

QR CODE

CONTEÚDO
IMPLANTAÇÃO E PLANTA BAIXA - PROPOSTA FINAL, PLANTA DE LUMINÁRIAS E FOTOS DO LOCAL

ESCALA: Como indicado
DESENHISTA: TALITA
FOLHA: 4/9

ARQUITETÔNICO

PORTUGUAR TRAÇO - 2025 - REFORMA DO MUSEU | DOM JAIME ANIBAL BARRERA