

1 IMPLANTAÇÃO - EXISTENTE
1:75

ARQ - 004 - PORTAS EXISTENTES					
CÓD	LARGURA	ALTURA	QTDE	DESCRIÇÃO	
P01	0,60	1,60	2	PORTA DE GIRO - 1 FOLHA - VENEZIANA DE ALUMÍNIO - PINTURA ALQUÍDICA BRANCO	
P02	0,70	2,14	1	PORTA DE GIRO - 1 FOLHA - MADEIRA - PINTURA ESMALTE BRANCO	
P03	0,75	2,10	1	PORTA DE CORRER - 1 FOLHA - MADEIRA - PINTURA ESMALTE BRANCO	
P04	0,80	1,60	2	PORTA DE GIRO - 1 FOLHA - VENEZIANA DE ALUMÍNIO - PINTURA ALQUÍDICA BRANCO	
P05	0,90	1,10	1	PORTA DE GIRO - 1 FOLHA - MADEIRA - PINTURA NA COR AZUL DEL REY	
P4	0,90	2,10	1	PORTA DE GIRO - 1 FOLHA - MADEIRA - PINTURA ESMALTE BRANCO	
P06	0,90	2,10	1	PORTA EM CHAPA VINCADA - 1 FOLHA, INCLUSIVE ACABAMENTO E FERRAGENS	
P07	0,90	2,10	2	PORTA EM CHAPA VINCADA - 1 FOLHA, INCLUSIVE ACABAMENTO E FERRAGENS	
P09	1,34	2,65	1	PORTA DE GIRO - 2 FOLHAS - MADEIRA - VIDRO - PINTURA ESMALTE NA COR AZUL DEL REY	
P10	1,37	2,10	2	PORTA DE GIRO - 2 FOLHAS - MADEIRA - VIDRO - PINTURA ESMALTE NA COR AZUL DEL REY	
P11	1,55	2,10	5	PORTA DE GIRO - 2 FOLHAS - MADEIRA - VIDRO - PINTURA ESMALTE NA COR AZUL DEL REY	

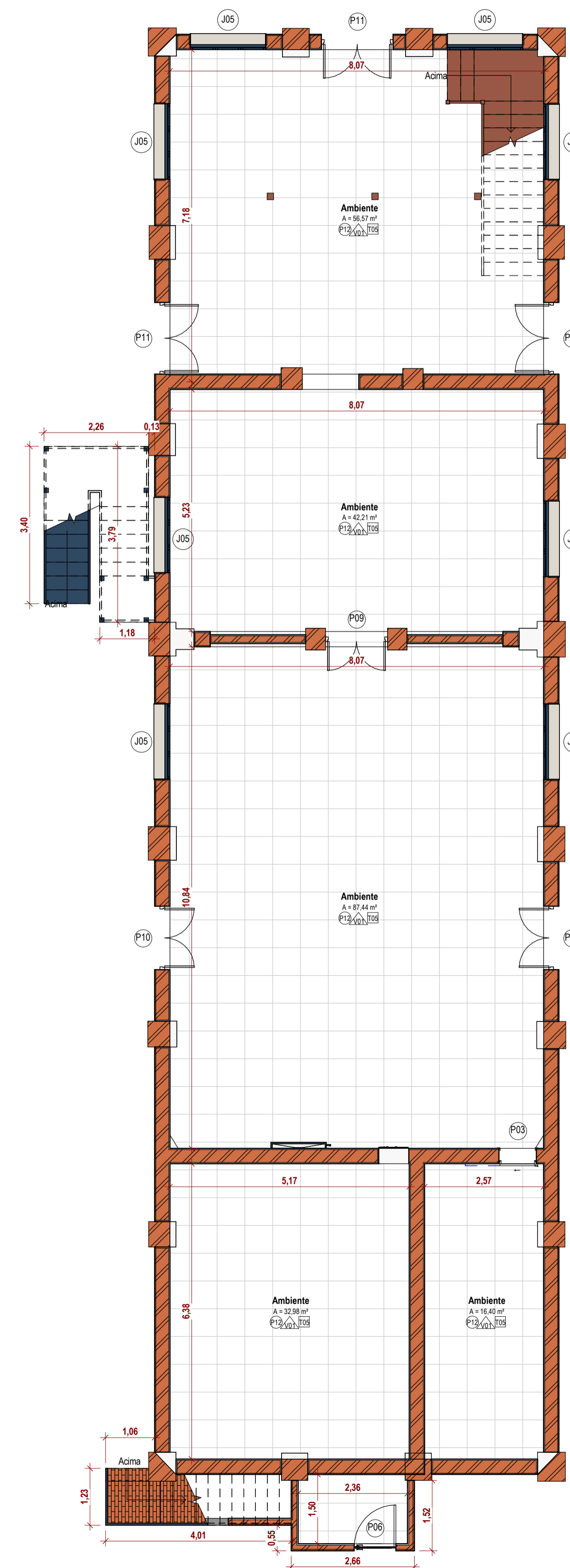

2 PLANTA BAIXA MUSEU - TERREO - EXISTENTE
1:75

ARQ - 004 - JANELAS EXISTENTES					
CÓD	LARGURA	ALTURA	PEITORIL	QTDE	DESCRIÇÃO
J01	0,60	0,50	1,50	4	JANELA - MADEIRA - VIDRO - MAXIM AR - 1 FOLHA
J02	0,71	1,48	1,00	11	JANELA - MADEIRA - ABRIR - 01 FOLHA
J03	0,71	1,48	0,80	3	JANELA - MADEIRA - VIDRO - ABRIR - 01 FOLHA
J04	1,20	1,00	1,10	1	JANELA - MADEIRA - VIDRO - CORRER - 02 FOLHAS
J05	1,63	1,72	0,80	8	JANELA - MADEIRA - VIDRO - ABRIR - 03 FOLHAS
J06	2,00	1,00	1,10	1	JANELA CORRER - 4 FOLHAS - VIDRO TEMPERADO 8MM COM CAIXILHO EM ALUMÍNIO



LOCALIZAÇÃO
1:250

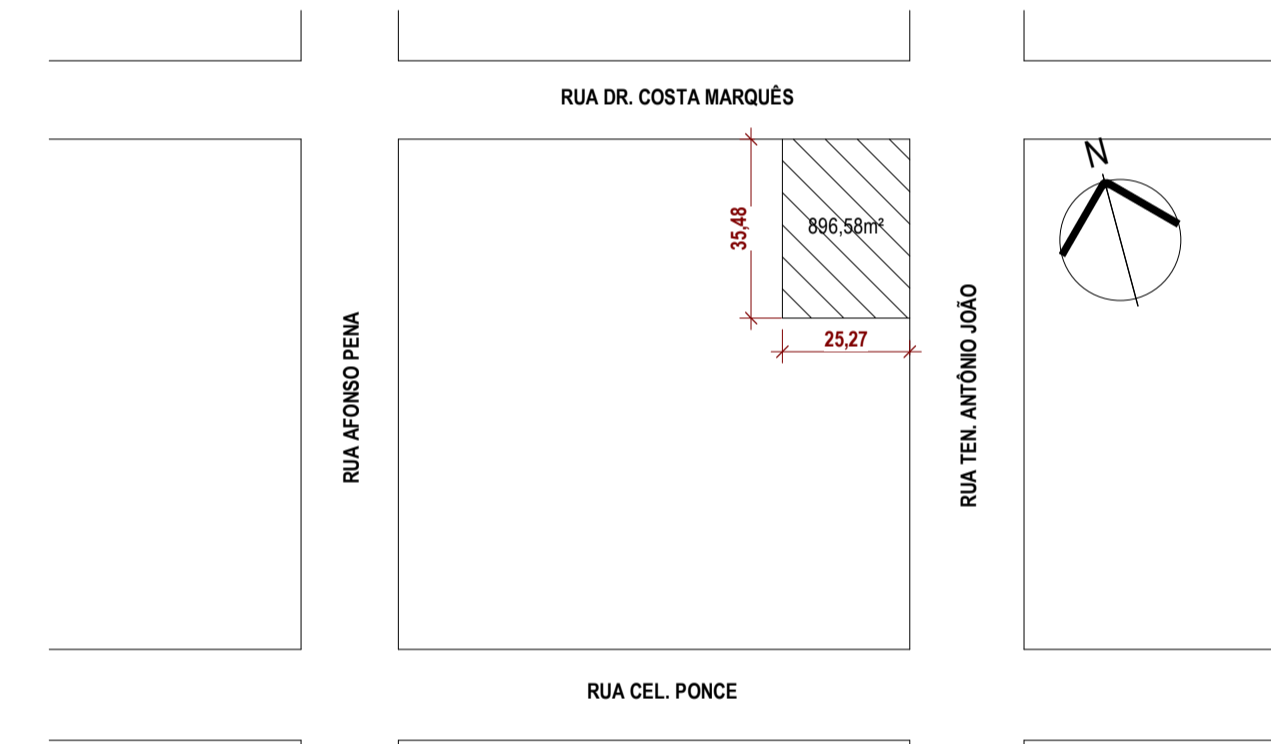

SITUAÇÃO
1:1500

TABELA DE REVISÃO			
NÚM.	DATA	DESCRIÇÃO	REVISÃO / ALTERAÇÃO

APROVAÇÃO

PREFEITURA MUNICIPAL DE PORTO MURTINHO

SETOR DE PROJETOS

PROJETO APROVADO

ANALISTA



PREFEITURA MUNICIPAL DE PORTO MURTINHO

OBRA: REVITALIZAÇÃO DO MUSEU DOM JAIME ANIBAL BARRERA NO MUNICÍPIO DE PORTO MURTINHO

LOCAL: RUA DR. COSTA MARQUÊS ESQUINA COM A RUA TEN. ANTÔNIO JOÃO, S/N, CENTRO - PORTO MURTINHOS

PROPOSTA: 028837/2025

RESPONSÁVEL TÉCNICO DO PROJETO: FÁBIO MARQUES RIBEIRO

CREA Nº 15 276/MS

COORDENADAS: 21°42'11.4"S 57°53'28.6"O

DATA: DEZEMBRO/2025

ÁREA CONSTRUIDA: 407,50 m²

ÁREA DO TERRENO: 896,58 m²

PREFEITO: NELSON CINTRA RIBEIRO

CNPJ 03.107.539/0001-32

DESENHISTA: TALITA

ESCALA: Como indicado

FOLHA: 1/9



ARQUITETÔNICO