

1 FACHADA LESTE DEMOLIR
1 : 50

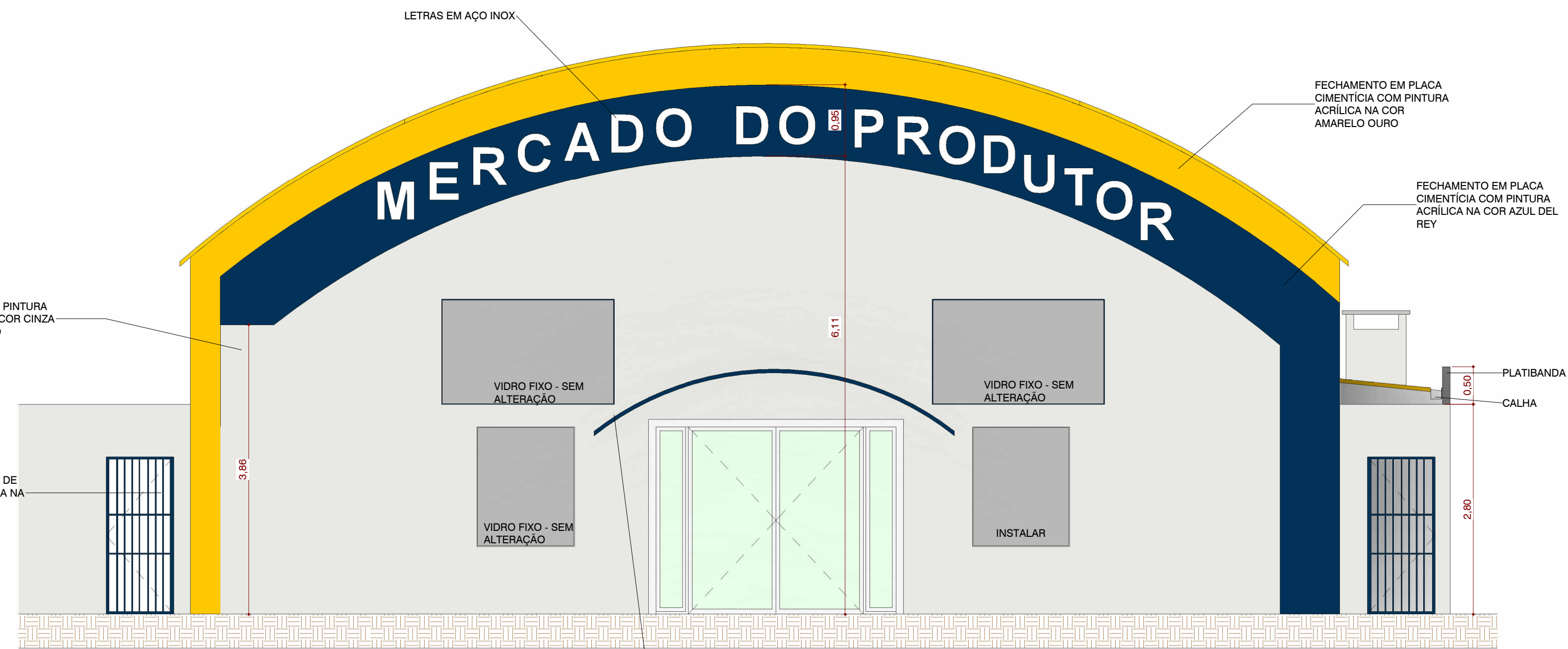

2 FACHADA LESTE
1 : 50

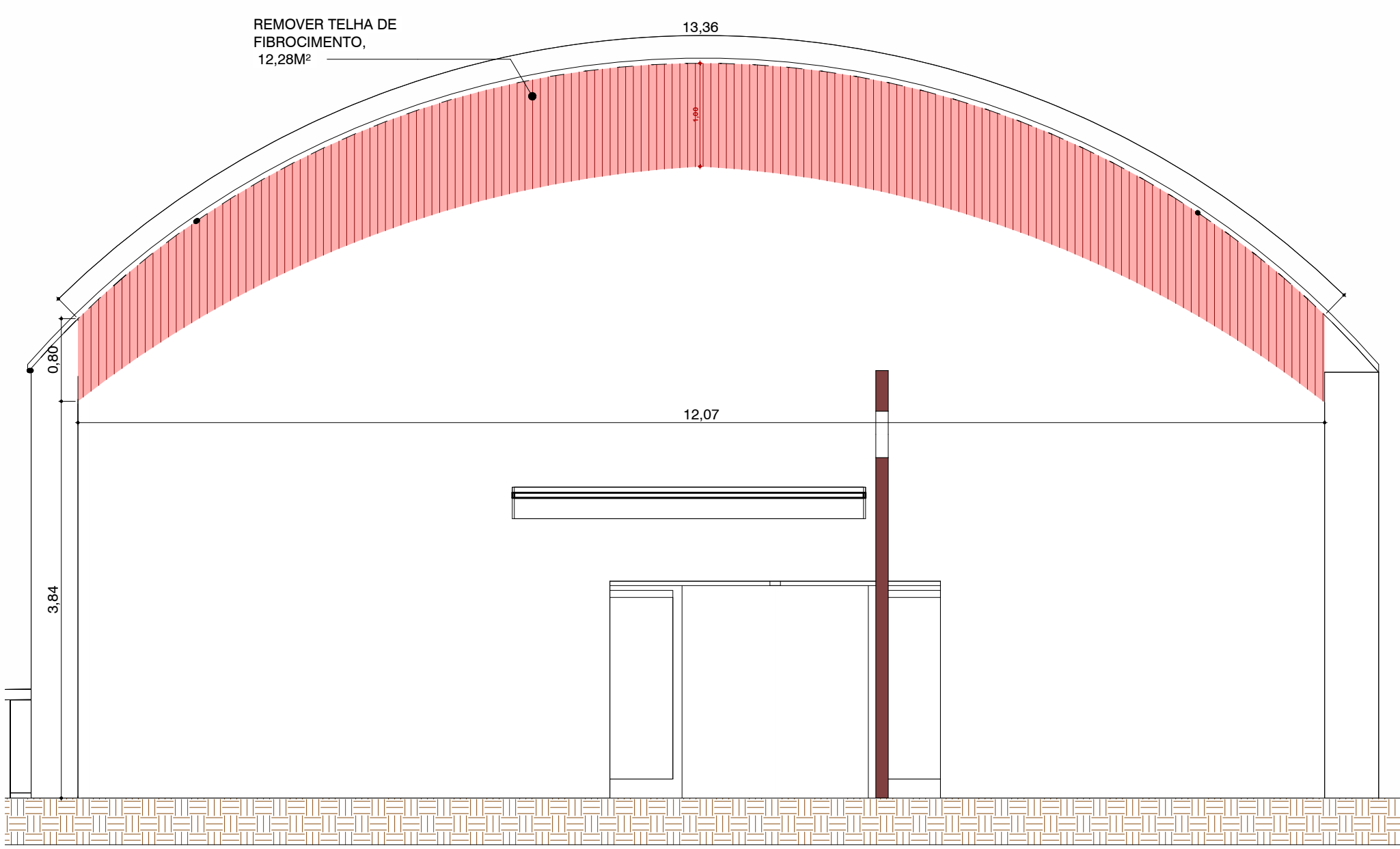

5 FACHADA OESTE DEMOLIR
1 : 50

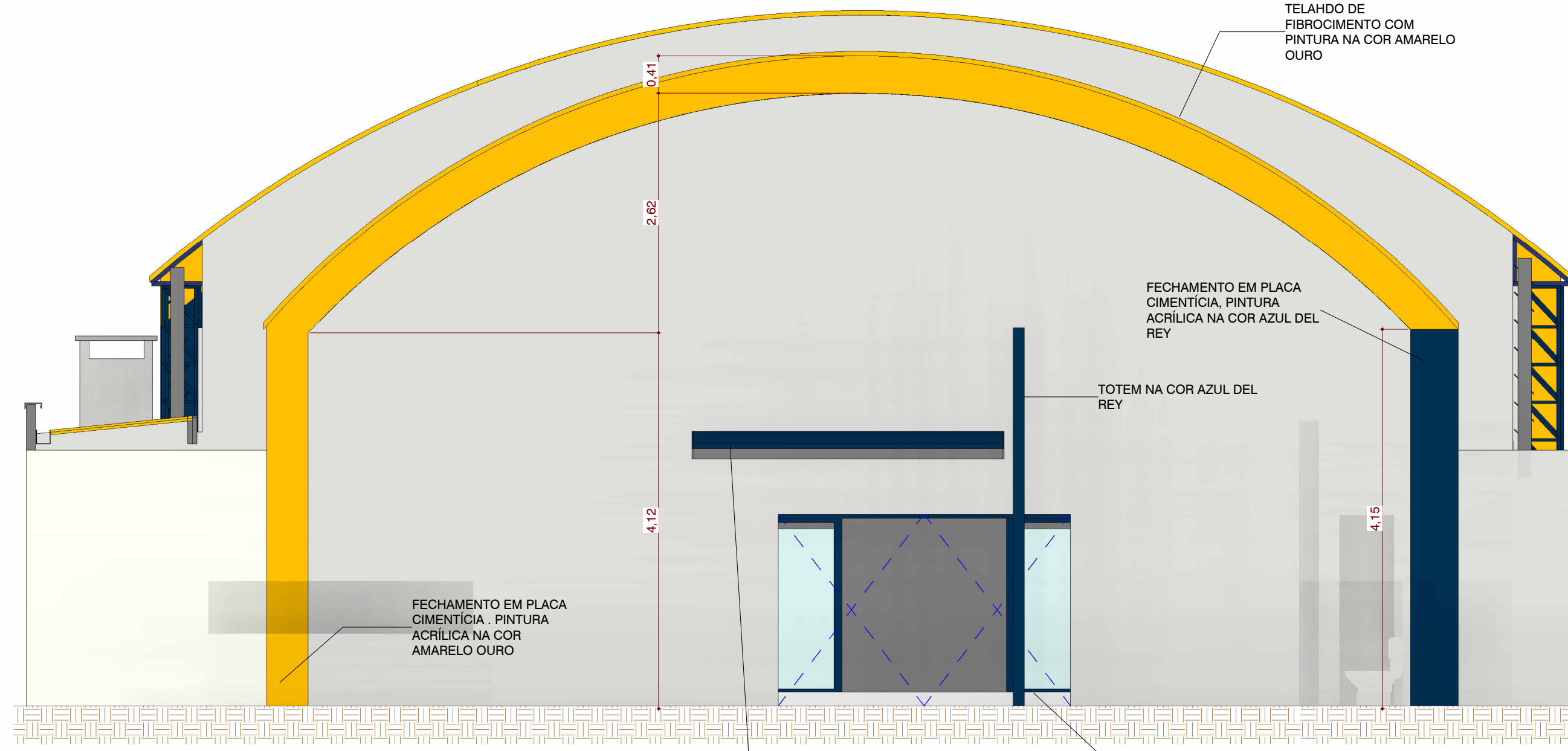

3 FACHADA OESTE
1 : 50

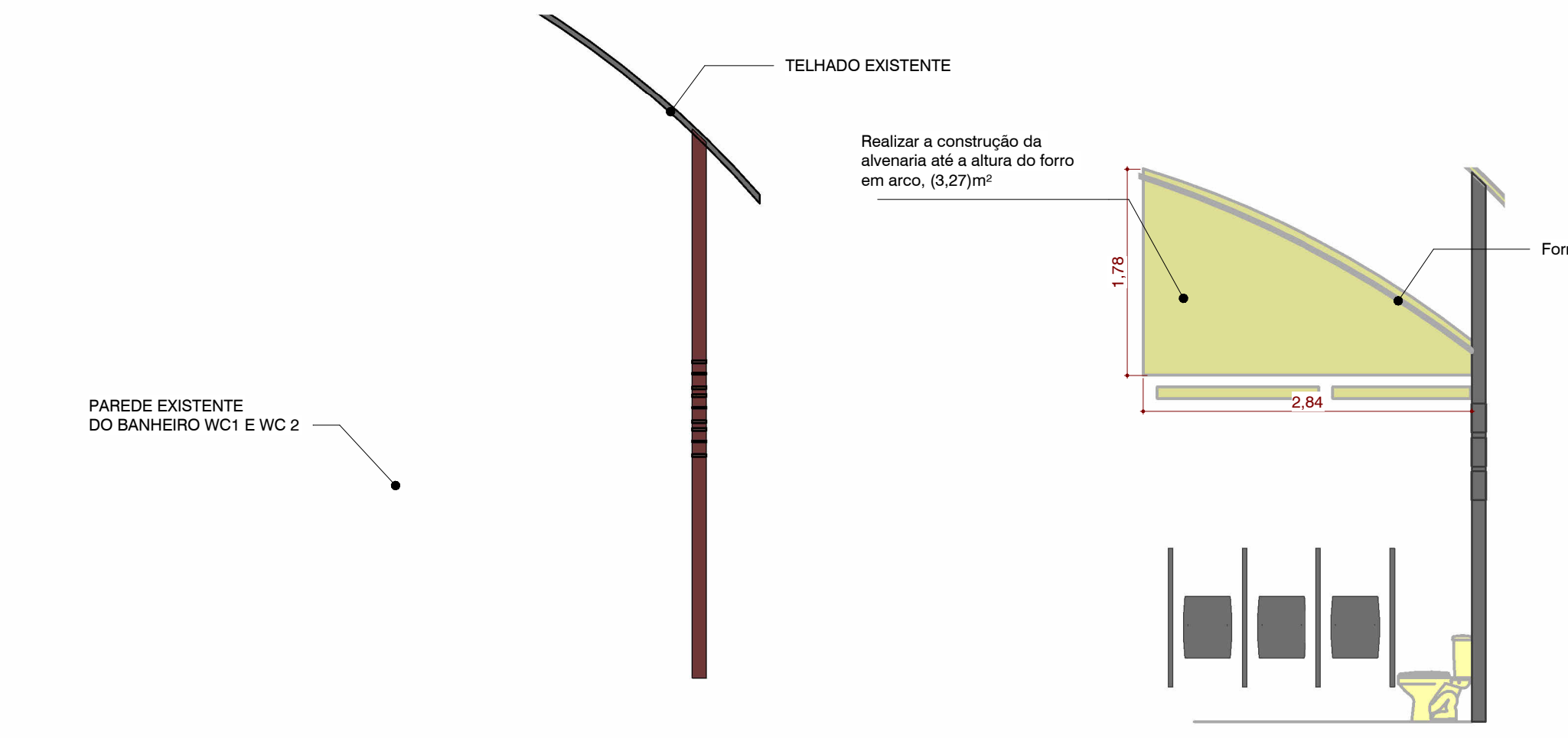

6 DET. PAREDE EXISTENTE A SER AMPLIADA
1 : 50

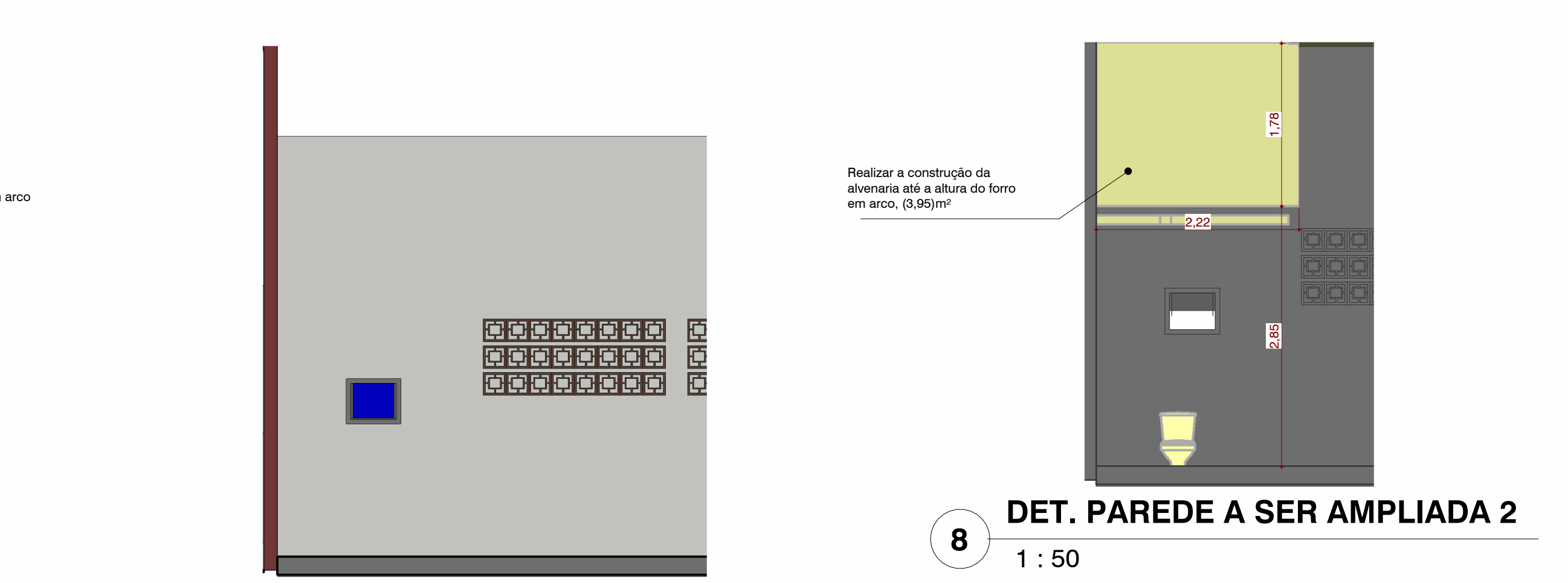

8 DET. PAREDE A SER AMPLIADA 2
1 : 50



4 DET. PAREDE A SER AMPLIADA
1 : 50



7 DET. PAREDE EXISTENTE A SER AMPLIADA 2
1 : 50

APROVAÇÃO

PREFEITURA MUNICIPAL DE PORTO MURTINHO
SETOR DE APROVAÇÃO DE PROJETOS
PROJETO APROVADO
ANALISTA



PREFEITURA MUNICIPAL DE PORTO MURTINHO

OBRAS
REFORMA DO MERCADO DO PRODUTOR

LOCAL
R. PRINCESA IZABEL, S/N, CENTRO, PORTO MURTINHO, MS

ÁREA CONSTRUIDA 572,52 m²
ÁREA DO TERRENO 1340,00 m²

RESPONSÁVEL TÉCNICO DO PROJETO
FÁBIO MARQUES RIBEIRO
CREA nº 15.276/MS

PREFEITO
NELSON CINTRA RIBEIRO
CNPJ 03.107.539/0001-32

DISCIPLINA
PROJETO ARQUITETÔNICO

CONTEÚDO
FACHADA E DETALHAMENTO

FOLHA
05/09

ESCALA 1 : 50

DATA
NOVEMBRO/2025

COORDENADAS
21°41'59.37"S
57°53'23.61"O