

**S3 PLANTA BAIXA VESTIÁRIOS SANITÁRIO - TÉRREO**  
1:25

**Legenda de condutos TERREO**

|            |              |
|------------|--------------|
| Esgoto     | (Green line) |
| Ventilação | (Red line)   |

**Legenda TERREO**

|  |          |
|--|----------|
| Caixa Sifonada                               | (Symbol) |
| Caixa de Inspeção - Avenaria - Esgoto - 60cm | (Symbol) |
| Joelho 45                                    | (Symbol) |
| Junção simples                               | (Symbol) |
| Lavatório de Uso Geral                       | (Symbol) |
| Mictório de Descarga Automática- DN 40mm     | (Symbol) |
| Ramais de Ventilação                         | (Symbol) |
| Vaso Sanitário c/ J90°                       | (Symbol) |

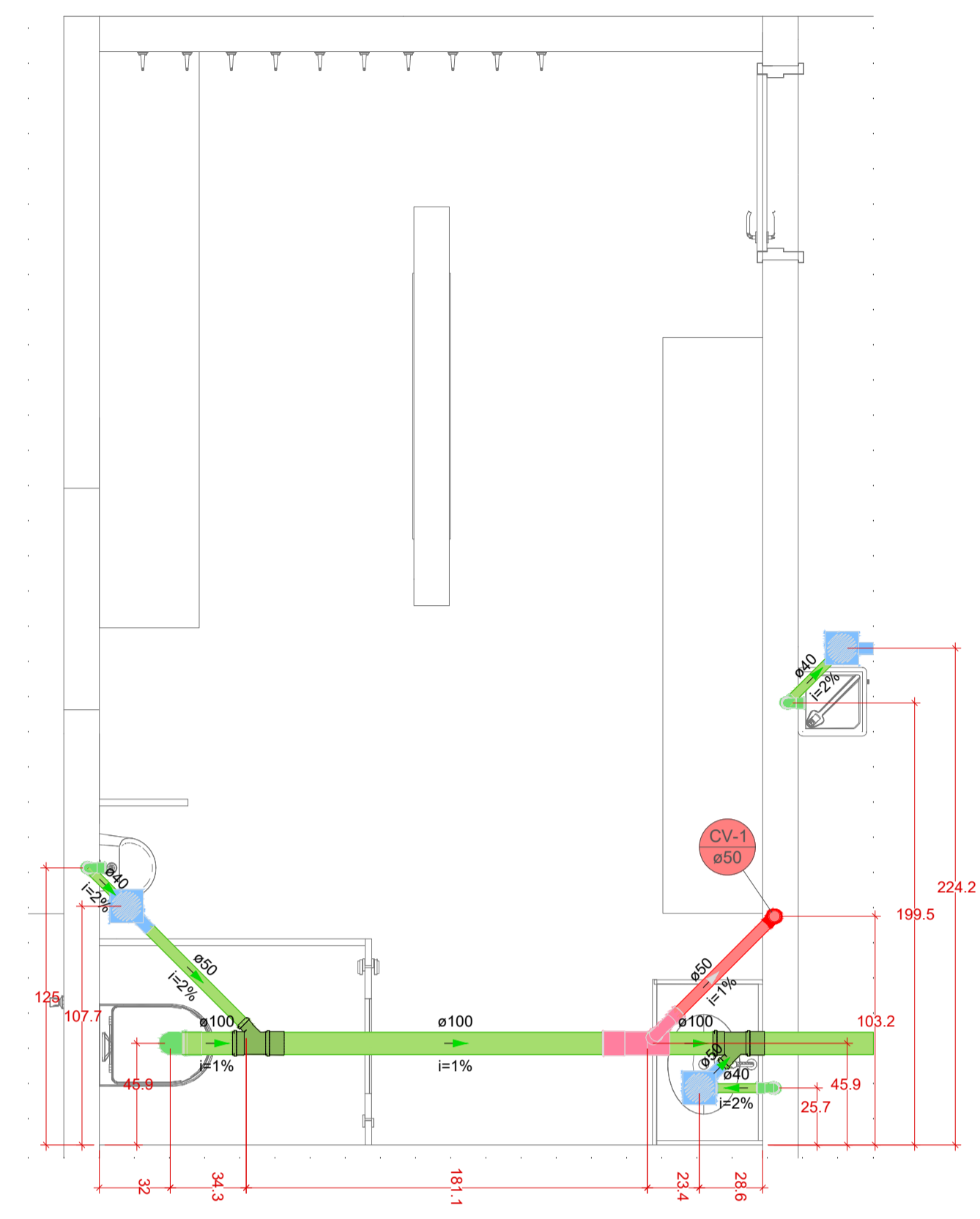

**S1 PLANTA BAIXA VESTIÁRIOS SANITÁRIO - TÉRREO**  
1:25

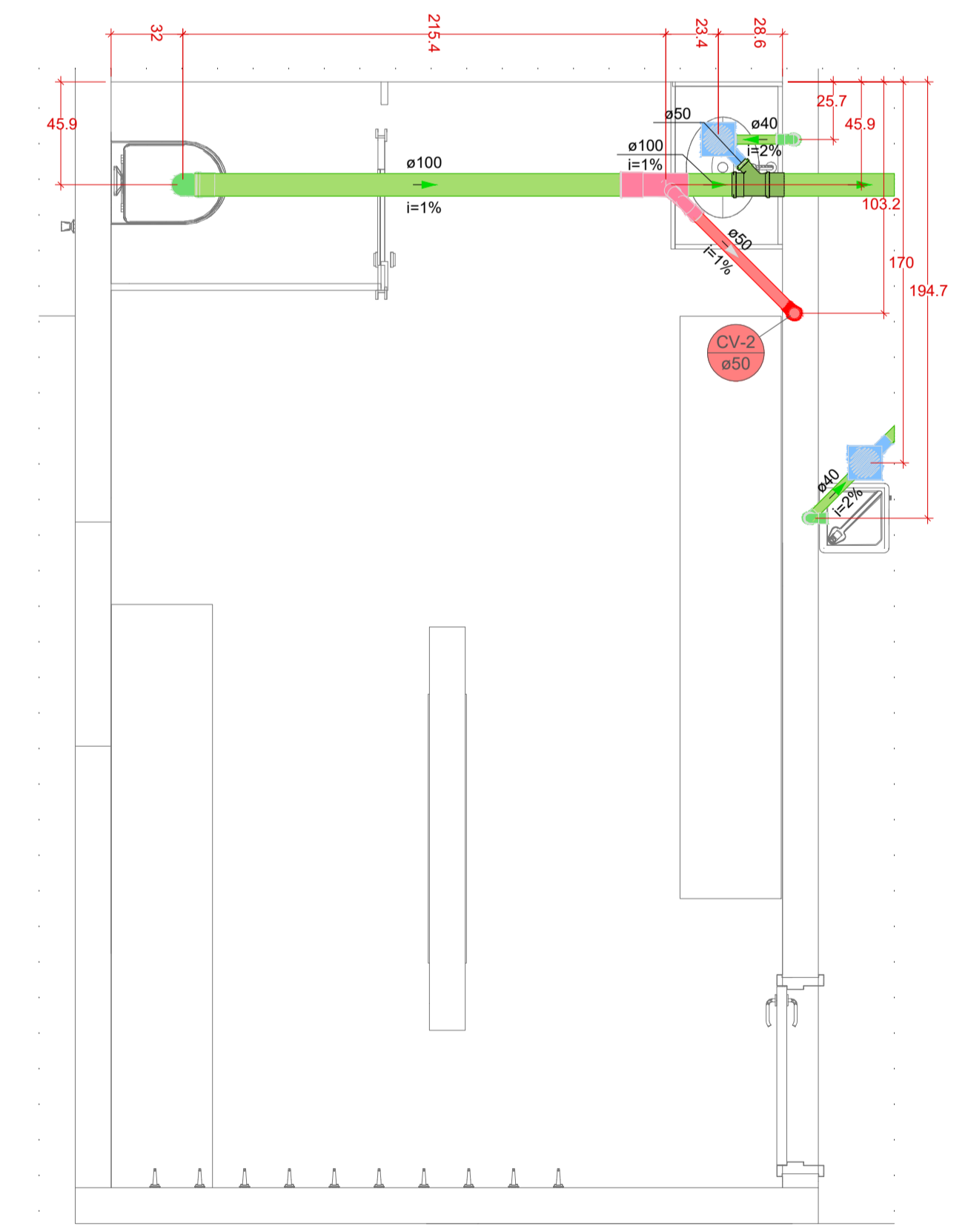

**S2 PLANTA BAIXA VESTIÁRIOS SANITÁRIO - TÉRREO**  
1:25

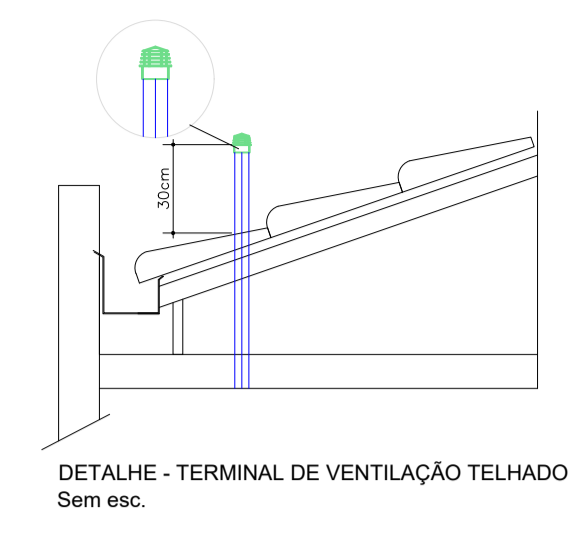

**TERMINAL DE VENTILAÇÃO Sem esc.**

| BITOLA | A  | B   | C    | D     |
|--------|----|-----|------|-------|
| 50     | 64 | 62  | 25,5 | 50,7  |
| 75     | 73 | 87  | 31,5 | 73,5  |
| 100    | 85 | 115 | 40   | 101,6 |

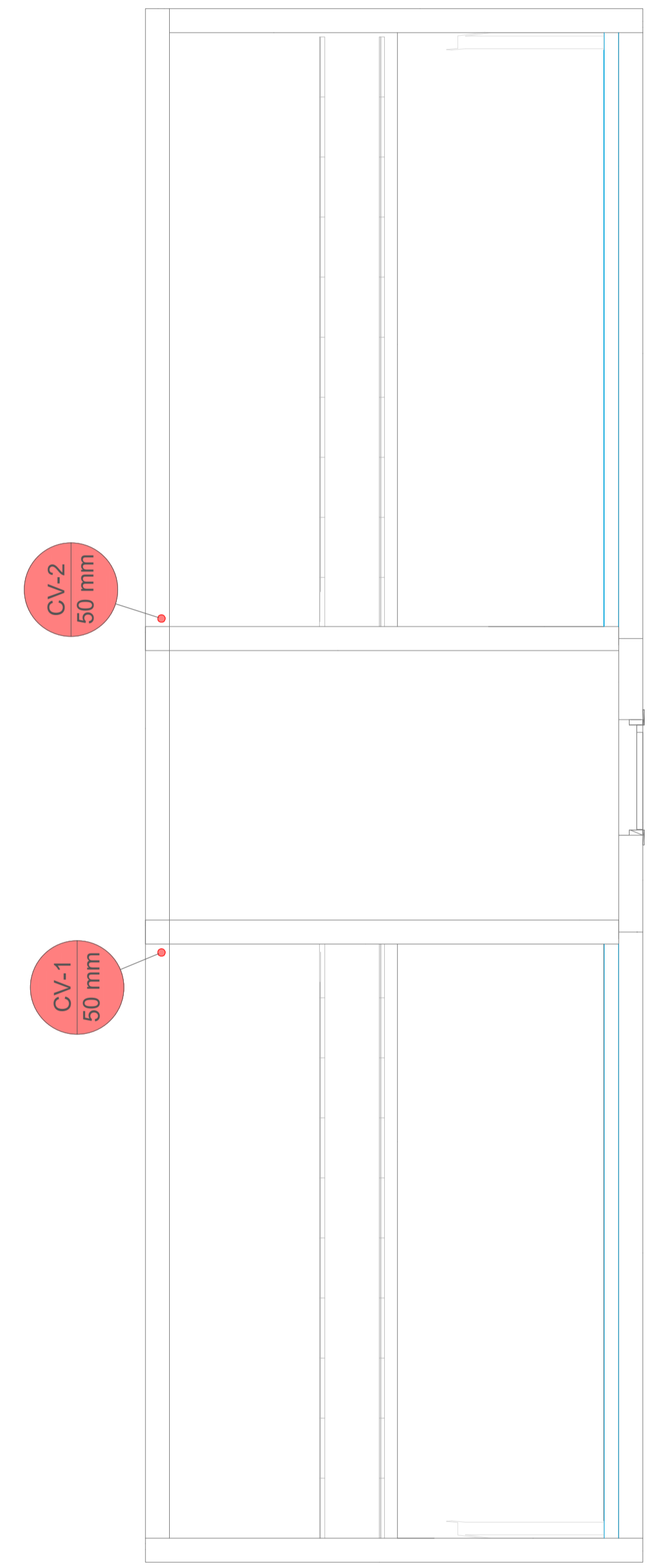

**2 PLANTA BAIXA - COBERTURA**  
1:50

**Legenda de condutos COBERTURA**

|            |            |
|------------|------------|
| Ventilação | (Red line) |
|------------|------------|

**Lista de materiais COBERTURA**

|                              |        |
|------------------------------|--------|
| Ventilação                   |        |
| PVC Esgoto                   |        |
| Terminal de ventilação 50 mm | 2 pc   |
| PVC rígido soldável          |        |
| Tubos 50 mm                  | 0,97 m |

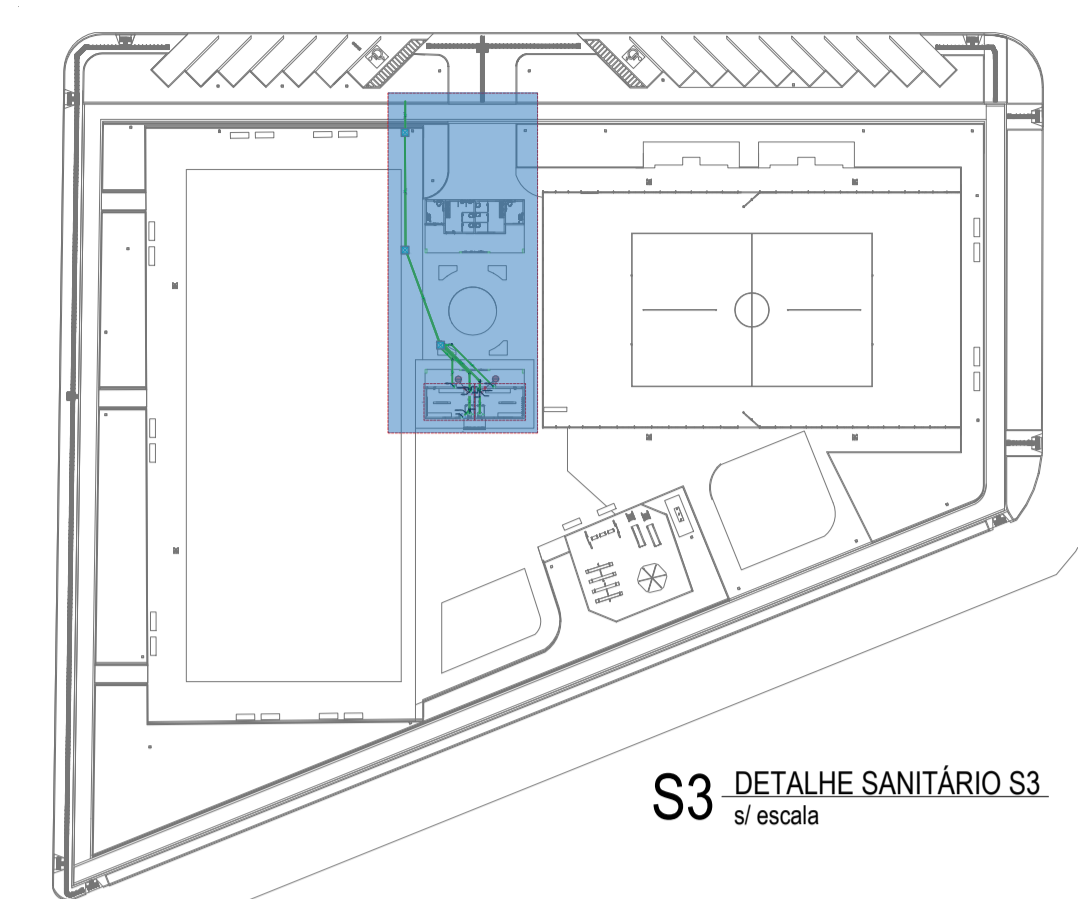

**S3 DETALHE SANITÁRIO S3**  
s/escala

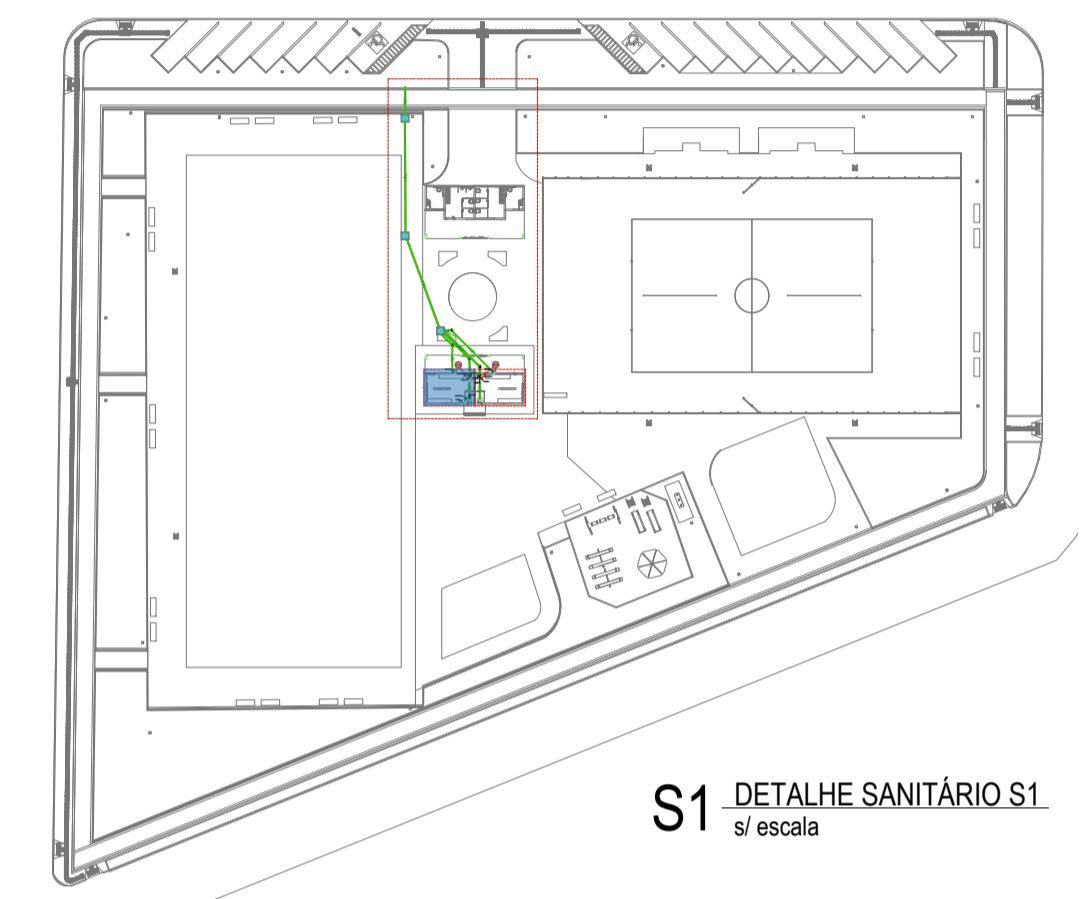

**S1 DETALHE SANITÁRIO S1**  
s/escala

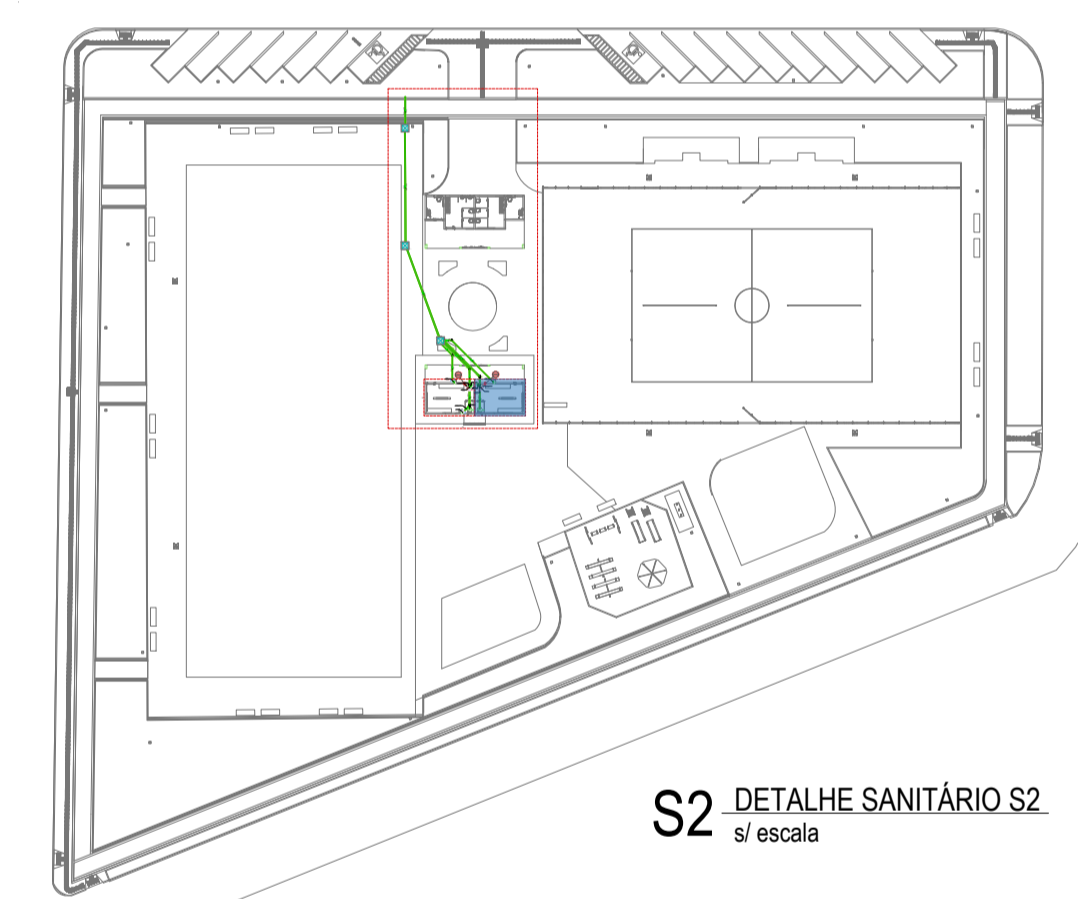

**S2 DETALHE SANITÁRIO S2**  
s/escala

**TABELA DE REVISÃO**

| NÚM. | DATA | DESCRIÇÃO | REVISÃO | ALTERAÇÃO |
|------|------|-----------|---------|-----------|
|      |      |           |         |           |

APROVAÇÃO

**PREFEITURA MUNICIPAL DE PORTO MURTINHO**  
SECTOR DE APROVAÇÃO DE PROJETOS  
**PROJETO APROVADO**  
ANALISTA

**PREFEITURA MUNICIPAL DE PORTO MURTINHO**  
OBRA: **CONSTRUÇÃO DE VESTIÁRIOS NA PRAÇA FLORESTAL**

LOCAL: PRAÇA FLORESTAL - ENTRE A BR 267 E A RUA AMADEU SANTOS E SILVA E ENTRE AS RUAS BONIFÁCIO GOMES E A RUA TREZE DE JUNHO

COORDENADAS: 21°14'15.16"S 57°52'48.79"O

VISTOCOMÊNIO: DATA: FEVEREIRO/2026 ÁREA CONSTRUÍDA: 53,29 m² ÁREA DO TERRENO: 5.664,16 m²

RESPONSÁVEL TÉCNICO DO PROJETO: **FÁBIO MARQUES RIBEIRO** PREFEITO: **NELSON CINTRA RIBEIRO**

CREA nº 15.276/MS CNPJ 03.107.539/0001-32

CONTEUDO: **DETALHES SANITÁRIO VESTIÁRIO E BANHEIROS** ESCALA COMO INDICADO: **04/04** FOLHA DESENHISTA: **ROBERTA**

**HIDROSSANITÁRIO**