

1 IMPLANTAÇÃO
1 : 200

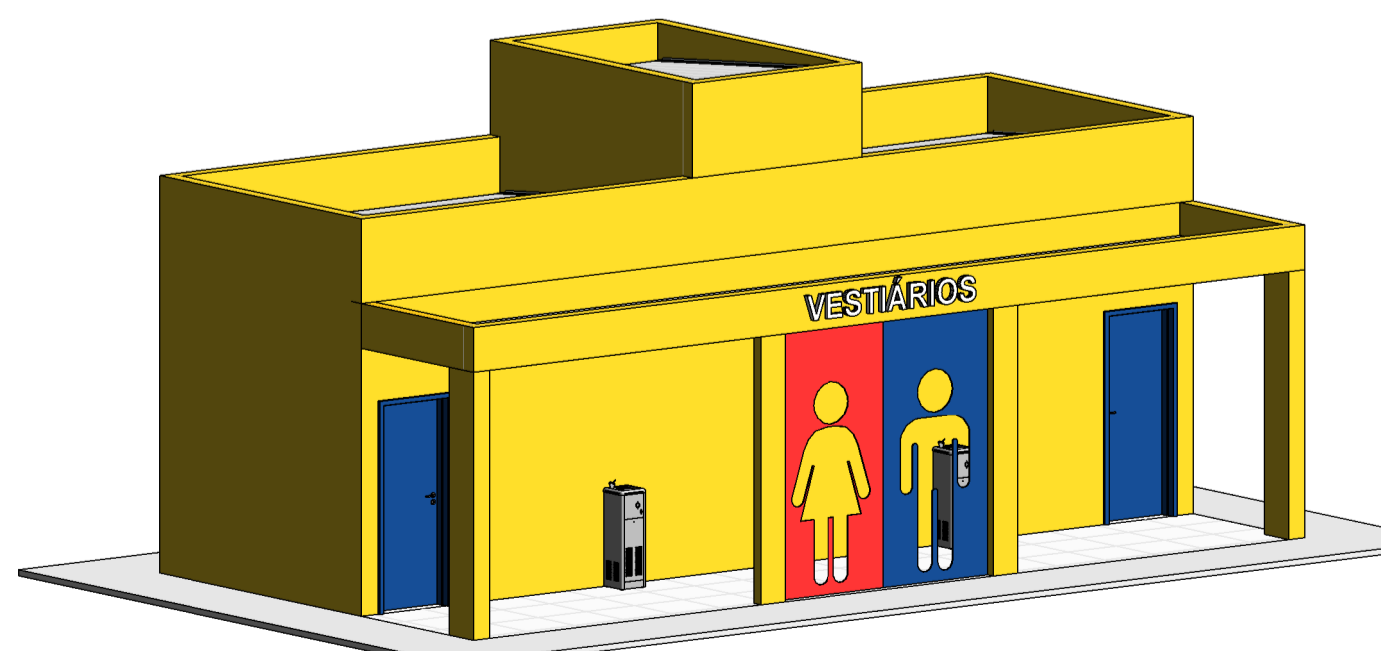

2 VOLUMETRIA - VESTIÁRIOS

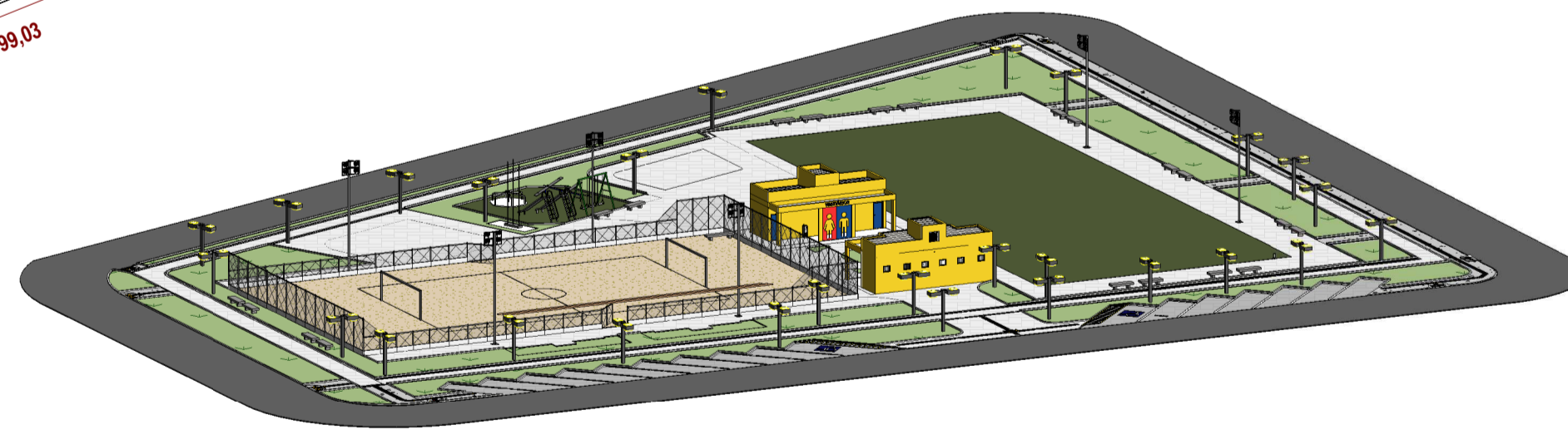

4 VOLUMETRIA - PRAÇA

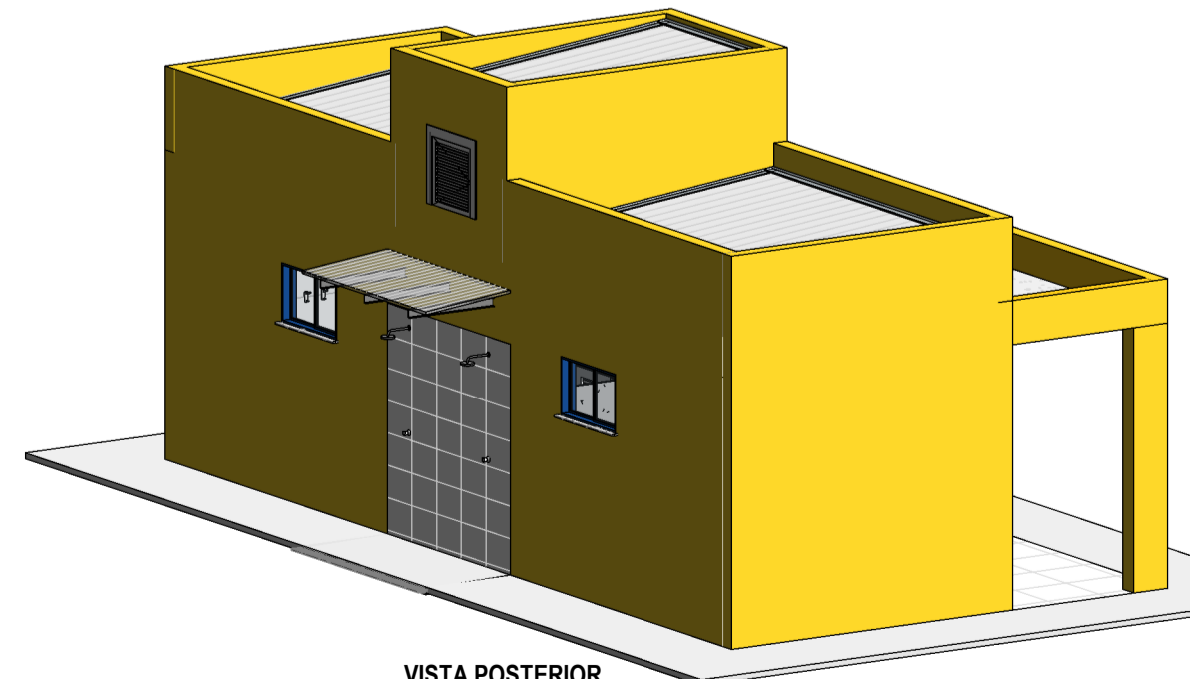

3 VOLUMETRIA - VESTIÁRIOS 2

LEGENDA DE CORES

- PINTURA ALVENARIA - COR AMARELO
CÓDIGO RGB: 249,212,40
REF: SUVINIL - AMARELO REAL - NCS: 0669-Y / COR: D611
- PINTURA PLACA METÁLICA - COR AZUL
CÓDIGO RGB: 21,74,143
REF: SUVINIL - SOMBRA AZUL - / COR: R665
- PINTURA PLACA METÁLICA - COR VERMELHO
CÓDIGO RGB: 198,38,45
REF: SUVINIL - VALENTINO - NCS: 1083-Y91R / COR: R581

7 LEGENDA DE PINTURA
1 : 25

5 SITUAÇÃO
1 : 1000



6 LOCALIZAÇÃO
1 : 1000

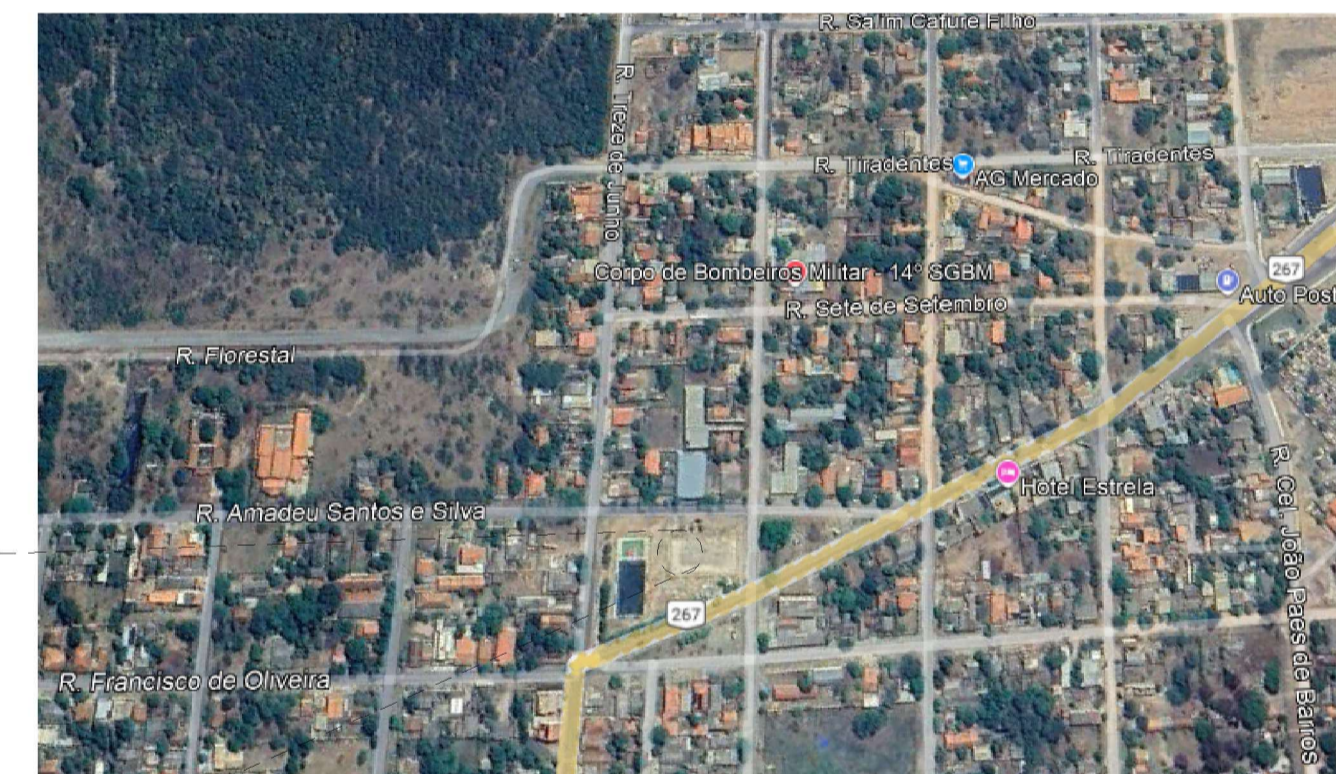
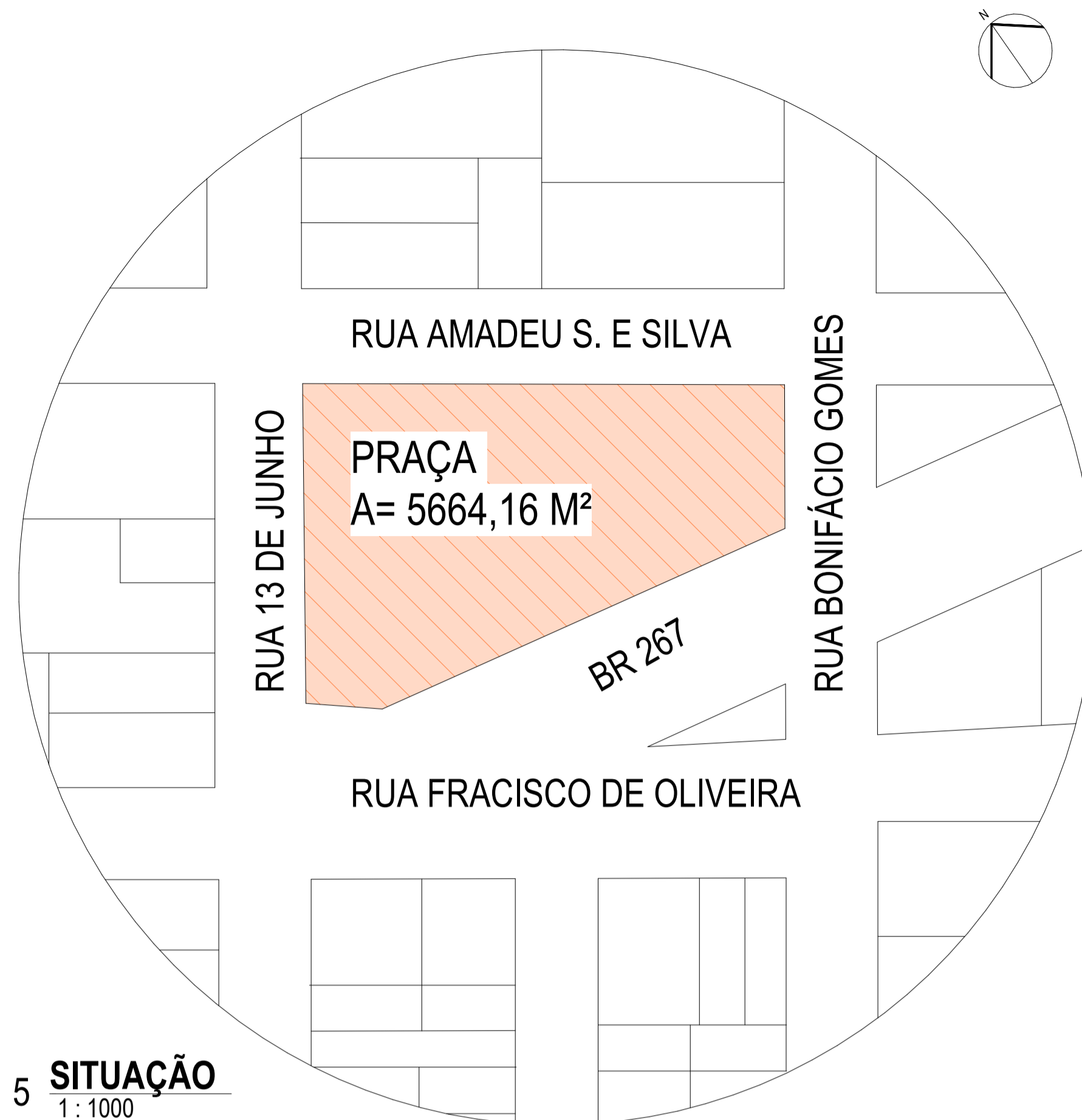

| TABELA DE REVISÃO | | | |
|-------------------|------|-----------|-----------|
| NUM. | DATA | DESCRIÇÃO | ALTERAÇÃO |
| | | | |
| | | | |

APROVAÇÃO

PREFEITURA MUNICIPAL DE PORTO MURTINHO
SETOR DE APROVAÇÃO DE PROJETOS
PROJETO APROVADO

ANALISTA



PREFEITURA MUNICIPAL DE PORTO MURTINHO

OBRA
CONSTRUÇÃO DOS VESTIÁRIOS NA PRAÇA FLORESTAL

COORDENADAS
ENTRE A BR267 E A RUA AMADEU S. E SILVA E ENTRE AS RUAS BONIFÁCIO GOMES EA RUA 13 DE JUNHO - SIN.PORTO MURTINHOMS

DATA
DEZEMBRO/2025

ÁREA CONSTRUÍDA
55,54 m²

ÁREA DO TERRENO
5.664,16 m²

RESPONSÁVEL TÉCNICO DO PROJETO
FÁBIO MARQUES RIBEIRO

PREFEITO
NELSON CINTRA RIBEIRO

CREA nº 15.276/MS

CNPJ 03.107.539/0001-32

QR CODE



ESCALA
Como indicado

FOLHA
01/03

DESENHISTA
ANDRÉA