

**Luciana Crepaldi**



MUNICÍPIO DE LADÁRIO  
SECRETARIA DE FINANÇAS E PLANEJAMENTO  
RUA CORONEL SODRÉ, CENTRO  
FONE: (51) 3224-2002 | LADÁRIO-RS

**CERTIDÃO NEGATIVA DE DÉBITOS MUNICIPAL**  
**Nº 699/2025**

COR: 2590  
NOME: LUCIANA CREPALDI  
CNPJ/CPF: 736.775.586-20

É certificado que, para o CNPJ/CPF acima, não constam débitos referentes aos impostos municipais que lhe são atribuídos. Estando livre para qualquer transação.

Obs.: Fica ressalvado o direito da Fazenda Municipal cobrar e inscrever quaisquer tributos de responsabilidade do sujeito passivo acima identificado que vierem a ser apurados, com base no Código Tributário Municipal.

Senhor tributário da Prefeitura Municipal de LADÁRIO.

Emitida em 22/10/2025  
Válida até 21/12/2025

Certidão emitida via internet de forma gratuita.

A autenticidade desta certidão deverá ser verificada no link do site ([http://web.qualitysistemas.com.br/certidoes\\_on\\_line/municipio\\_de\\_ladario/](http://web.qualitysistemas.com.br/certidoes_on_line/municipio_de_ladario/)), informando o código de autenticidade: 2653E42.0A18E0FW

Atenção: qualquer rasura ou emenda invalidará este documento.



# Carteira de Trabalho Digital

Data de emissão: 05/04/2021

## Dados Pessoais

Nome civil

**LUCIANA CREPALDI**

CPF

**736.775.586-20**

Sexo

**Feminino**

Data de nascimento

**06/03/1969**

Nacionalidade

**Brasileira**

Nome da mãe

**JANE CELIA DE ALVARENGA ALVES CREPALDI**

## Contratos de trabalho

16/09/2024 - 20/10/2024

Empregador

**ASSOCIACAO DE PROTECAO E ASSISTENCIA AOS CONDENADOS DE BELO HORIZONTE - APACBH**  
CNPJ RAIZ: 26.145.510

Estabelecimento

**ASSOCIACAO DE PROTECAO E ASSISTENCIA AOS CONDENADOS DE BELO HORIZONTE - APACBH**  
CNPJ: 26.145.510/0001-40  
AVENIDA EUGENIO RICALDONI 440 30535660 CORACAO EUCARISTICO BELO HORIZONTE MG

Cargo

**INSPETOR DE SEGURANCA**

CBO Cargo

**5174-05**

Tipo de contrato

**Prazo determinado, definido em dias**  
Data do Término: 30/10/2024

Salário contratual

**R\$ 3.139,45 por mês**

Relação de trabalho

**Empregado**

Tipo de admissão

**Admissão**

Fonte da informação

**ESOCIAL**

## ANOTAÇÕES

20/10/2024 - Rescisão Contratual

16/09/2024 - Salário definido para R\$ 3.139.45 Por mês

Documento assinado digitalmente pela Dataprev em 21/10/2025.

Este documento somente é válido acompanhado de um documento de identificação oficial.



# Carteira de Trabalho Digital

Data de emissão: 05/04/2021

## ANOTAÇÕES

16/09/2024 - Tipo de contrato definido para Prazo determinado, definido em dias,

Data do Término: 30/10/2024

16/09/2024 - Estabelecimento definido para ASSOCIACAO DE PROTECAO E ASSISTENCIA AOS CONDENADOS DE BELO HORIZONTE - APACBH

16/09/2024 a 20/10/2024 - Cargo exercido de INSPETOR DE SEGURANCA

16/09/2024 - Relação de trabalho definida para Empregado

16/09/2024 a 20/10/2024 - CBO Cargo exercido 5174-05

16/09/2024 - Admissão



REPÚBLICA FEDERATIVA DO BRASIL  
**FACULDADE DE CIÊNCIAS HUMANAS**



FUNDAÇÃO MINEIRA DE EDUCAÇÃO E CULTURA

A Diretora da Faculdade de Ciências Humanas da Fundação Mineira de Educação e Cultura, Professora Divina Sebastiana Lara Vivas, no uso de suas atribuições e tendo em vista a conclusão do Curso de Psicologia, em 08 de julho de 1996, confere o título de Psicólogo a Luciana Crepaldi, filha a de Ernane Geraldo Crepaldi e Jane Célia de Alvarenga Alves Crepaldi nascid a a 06 de março de 1969, em Belo Horizonte - MG. e outorga-lhe o presente Diploma, a fim de que possa exercer a profissão, gozando de todas as prerrogativas e direitos concedidos pelas leis da República.

Belo Horizonte, 03 de julho de 1997

D. Vivas

Diretora Geral

Luciana Crepaldi

Diplomado(a)

CAP-04	Conferido c/ original
02/04/98	
Juliane Riedler	

R. Alvarenga

Secretária Geral

R. Alvarenga

Presidente da Fundação Mineira de Educação e Cultura

FACULDADE DE CIÊNCIAS HUMANAS - FUMEC

- CURSO DE PSICOLOGIA -

Reconhecido pelo Decreto Nº. 79.010 de 23 de dezembro de 1979

Registrado sob Nº. 3519 Livro Nº. 05  
 Fls. 1854, Em 03 / 07 / 1997  
 Belo Horizonte, 03 / Julho / 1997  
Ruizompa Secretário Osulivas Diretor

LEI Nº 7088, DE 23/03/83

O DIPLOMADO É DE NACIONALIDADE

BRASILEIRA PORTADOR DA  
 CÉDULA DE IDENTIDADE Nº M.3.628.690

Expedida pela SSP MG.

MINISTERIO DA EDUCACAO E CULTURA  
 UNIVERSIDADE FEDERAL DE MINAS GERAIS  
 DIPLOMA REGISTRADO POR DELEGAÇÃO DE  
 COMPETÊNCIA DO MINISTERIO DA EDUCACAO  
 E CULTURA, NOS TERMOS DAS PORTARIAS  
 DA UN 71, DE 21/10/77 E SESUN Nº 30, DE 23/05/76  
 SOB O Nº 1446 LVR AFP-12 FLS 145-V  
 PROC. 25072 - 010372/97-11  
 BELO HORIZONTE, 24 Dezembro 1997.

Luiz Antonio Almeida de Oliveira  
 LUIZ ANTONIO ALMEIDA DE OLIVEIRA  
 Diretor da Divisão de Registro

Eliane A. F. Marques  
 ELIANE APARECIDA FERREIRA MARQUES  
 Diretora do Departamento de Registro e Controle Acadêmico

FACULDADE DE CIÊNCIAS HUMANAS - FUMEC

- CURSO DE PSICOLOGIA -

HABILITAÇÃO: PSICOLOGIA CLÍNICA

Conclusão		Registro			Autenticação	
Ano	Sem.	Nº	Livro	Fls.	Secretário	Diretor
1996	1º	3519	05	1854	Ruizompa	Osulivas

CRP-04	Conferido c/ original
<u>02/04/98</u>	
<u>Fuliane Rêdler</u>	



**Pontifícia Universidade Católica de Minas Gerais**  
**Certificado de Pós-Graduação Lato Sensu**  
**Especialização**

A Pontifícia Universidade Católica de Minas Gerais, por meio de Pró-reitora de Pesquisa e Pós-graduação

certifica que Luciana Crepaldi

concluiu o curso de Criminologia

em **28 de fevereiro de 2009**, com carga horária de **435 horas**.

Belo Horizonte, 28 de janeiro de 2011

Diretoria de Educação Continuada - IEC

Pró-reitor de Pesquisa e de Pós-Graduação

## ANEXO "II"

### CHAMAMENTO PÚBLICO Nº 001/2025

#### TERMO DE ADESÃO AO TERMO DE CREDENCIAMENTO

Ao Município de Ladário, Mato Grosso do Sul:

Venho através do presente, requerer a inscrição para prestação de serviços de psicóloga, constantes do item 2.1. objeto do Credenciamento n.º 4731/2025, divulgado em 25 de Agosto de 2025, como abaixo qualificado

Razão Social/Profissional:

Luciana Crepaldi

Endereço Comercial: Rua Cabral, 1.412

Bairro : Centro

CEP 79332-039

Cidade: Corumbá Estado: MS

CNPJ/CPF: 736.775.586-20

EMAIL: [crepaldilu@gmail.com](mailto:crepaldilu@gmail.com)

TELEFONE: 31. 99090.1515

Declaro ter pleno conhecimento e aceitação, em caráter irrevogável e irretratável, das regras e das condições gerais da contratação e que me encontro de pleno acordo em solicitar o credenciamento para prestação de serviços de psicologia conforme necessidades da Secretaria Municipal de Saúde, com intuito em atender as demandas do município de Ladário/MS, na seguinte forma:

ITEM	DESCRIÇÃO	UNIDADE	QUANT. (mensal)	Valor Unitário	Valor Total
01	Serviços de psicologia	Serviço por Hora ou Consulta	200	40,97	8194,00

Declaro ainda a validade do requerimento/proposta pelo prazo mínimo de 90 (noventa) dias.

Corumbá/MS, 21 de Outubro 2025

Luciana Crepaldi / Psicóloga CRP - 04

# TRABALHADOR

de Trabalho - CTPS, instituída pelo  
de Vargas, por intermédio do Decreto  
1932 e posteriormente reformulada  
2 de 01-05-1945 que aprovou a Lei  
obrigatória para o exercício de qualquer  
profissional.

registrados todos os dados  
trabalho, elementos básicos de  
mento dos seus direitos perante  
alho, bem como para a  
titador e demais benefícios  
antindo, ainda sua habilitação  
desemprego e ao fundo de  
Serviço - FGTS.

anotações, contido neste  
estado de conservação,  
qualificação e as atividades  
rtador.

cia, é seu dever protegê-la  
conter o registro de sua vida  
a da preservação e validade  
no trabalhador e cidadão  
ar o seu futuro e o de seu  
validade, também, como  
cação.

COM RECURSOS DO  
PARO AO TRABALHADOR

ITE: [WWW.MTE.GOV.BR](http://WWW.MTE.GOV.BR)

## MINISTÉRIO DO TRABALHO E EMPREGO

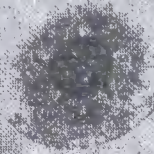

### CARTEIRA DE TRABALHO E PREVIDÊNCIA SOCIAL

124.17852.34-0

7428418 0050 MG

*Prepaldi*

ASSINATURA DO TITULAR



VALID



POSSEUAR DIREITO



**Certidões On Line 4.1.9.1**

[Início](#)

Emissão de certidões negativas e positivas de débitos municipais.

[Verificar autenticidade](#)



Contribuinte não encontrado, tente novamente.

Contribuinte   Imóveis

CPF ou CNPJ

73677558620



Código ao lado

Emitir Certidão

### Detalhes do pagamento

Mercado Pago: 130198873829 | 

**Aprovado** 21 OUT 15:27h

### Certidão Negativa de Débitos Estaduais - SEFAZ

Formato da Certidão: **Eletrônica**

CPF ou CNPJ: **736.775.586-20**

Nome Completo ou Razão Social: **Luciana  
Crepaldi**

Espolio: **nao**

Estado: **MS**

### Status do documento



**Pedido realizado**

21 OUT 15:27h



**Em emissão**

21 OUT 15:28h



CONSELHO REGIONAL DE PSICOLOGIA CONSELHO REGIONAL DE PSICOLOGIA CONSELHO REGIONAL DE PSICOLOGIA

CARTEIRA DE IDENTIDADE PROFISSIONAL  
LEI Nº 5766/71

CONSELHO REGIONAL DE PSICOLOGIA

REGIÃO 4ª	INSCRIÇÃO 15454	DATA DE INSCRIÇÃO 02/04/1998
--------------	--------------------	---------------------------------

JURISDIÇÃO Minas Gerais	VIA 2ª
----------------------------	-----------

NOME  
Luciana Crepaldi

FILIAÇÃO  
Ernane Geraldo Crepaldi  
Jane Celia de Alvarenga Alves Crepaldi

NATURALIDADE  
Belo Horizonte-MG

NACIONALIDADE Brasileira	DATA NASCIMENTO 06/03/1969
-----------------------------	-------------------------------

LOCAL DE EXPEDIÇÃO Belo Horizonte	DATA DE EXPEDIÇÃO 11/06/2007
--------------------------------------	---------------------------------

ASSINATURA DO CHANCELA MECÂNICA DO CRP  
  
Psic. José de Almeida Guedes  
Conselheiro Presidente

IDENTIDADE PROFISSIONAL DE PSICÓLOGO

CONSELHO REGIONAL DE PSICOLOGIA CONSELHO REGIONAL DE PSICOLOGIA



CPF

736.775.586-20

RG

M-3.628.690

DATA EXPEDIÇÃO

27/06/1986

UF

MG

OBSERVAÇÃO

ASSINATURA DO PSICÓLOGO

*Supaldi*

VÁLIDA EM TODO O PAÍS COMO DOCUMENTO DE IDENTIDADE (LEI 6206/75)



MINISTÉRIO DA FAZENDA  
SECRETARIA ESPECIAL DA RECEITA FEDERAL DO BRASIL  
PROCURADORIA-GERAL DA FAZENDA NACIONAL  
INFORMAÇÕES DE APOIO PARA EMISSÃO DE CERTIDÃO

Por meio do e-CAC - CPF do código de acesso: 736.775.586-20

21/10/2025 15:10:46

Página: 1 / 1

CPF: 736.775.586-20 - LUCIANA CREPALDI

**Dados Cadastrais**

JA de Domicílio: DRF BELO HORIZONTE-MG

Código da UA: 06.101.00

Endereço: STELLA HANRIOT,518 - APTO. 309

Bairro: BURITIS

CEP: 30575-120

Município: BELO HORIZONTE

UF: MG

Situação: REGULAR

Data de Nascimento: 06/03/1969

**Diagnóstico Fiscal na Receita Federal**

**Pendência - Débito (CCPF)**

Receita	PA/Exerc.	Dt. Vcto	Vl.Original	Sdo.Devedor	Situação
5320 - MAED - DIRPF	2020	27/01/2021	165,74	165,74	DEVEDOR

**Diagnóstico Fiscal na Procuradoria-Geral da Fazenda Nacional**

Não foram detectadas pendências/exigibilidades suspensas para esse contribuinte nos controles da Procuradoria-Geral da Fazenda Nacional.

Final do Relatório



MINISTÉRIO DO TRABALHO E EMPREGO  
SECRETARIA DE INSPEÇÃO DO TRABALHO  
COORDENAÇÃO-GERAL DE RECURSOS

CERTIDÃO DE DÉBITOS TRABALHISTAS  
**NEGATIVA**

**INSCRIÇÃO (CPF/CNPJ):** 736.775.586-20

**DATA E HORA DA EMISSÃO:** 21/10/2025, às 15:33:07, conforme horário oficial de Brasília

CERTIFICA-SE, de acordo com as informações registradas no sistema de Controle de Processos de Multas e Recursos que, nesta data, **NÃO CONSTAM** débitos decorrentes de autuações em face do empregador acima identificado.

1. Esta certidão abrange todos os estabelecimentos do empregador.
2. A presente certidão não modifica a situação do empregador que conste do cadastro previsto na Portaria Interministerial MTE/SDH n° 2, de 12 de maio de 2011, que disciplina o Cadastro de Empregadores que tenham submetido trabalhadores a condições análogas a de escravo.
3. Conforme artigo 103, § 2º da Portaria MTP n° 667/2021, a certidão ora instituída refletirá sempre a última situação ocorrida em cadastros administrativos pelo emitente, de modo que, havendo processos enviados à Procuradoria da Fazenda Nacional - PFN, quanto a estes, poderá ser obtida certidão específica perante aquele órgão, visando a demonstrar a situação atualizada dos mesmos.
4. Expedida com base na Portaria MTP n° 667, de 8 de novembro de 2021. Emitida gratuitamente.



Dados para conferência da autenticidade desta certidão:

Endereço: <https://eprocesso.sit.trabalho.gov.br/Certidao/Validar>

Código: WH29D6E9XR

A autenticidade também pode ser verificada a partir do QR Code ao lado.

**DILIGÊNCIA Processo nº 4731/2025 Chamamento Público para Credenciamento**

6 mensagens

**PML - Licitação Ladário** <licitacao.ladario@gmail.com>  
 Para: crepaldilu@gmail.com

13 de novembro de 2025 às 10:51

Prezada,

Referente ao **Chamamento Público para fins de credenciamento/contratação de prestação de serviços de saúde**, destinado a atender a demanda da **Secretaria Municipal de Saúde do Município de Ladário/MS**, vimos, por meio desta, **informar que ainda constam pendentes os seguintes documentos:**

- **Certidão de Débitos Relativos a Créditos Tributários Federais e à Dívida Ativa da União (Certidão Negativa Federal);**
- **Anexo III do Edital**, devidamente preenchido e assinado, conforme modelo anexo.

Informamos que, conforme tentativa de emissão realizada, **não foi possível obter a Certidão Negativa Federal**, conforme demonstrado no anexo.

Solicitamos, portanto, que Vossa Senhoria **providencie a certidão negativa federal atualizada e o Anexo III do edital**, a fim de possibilitar a devida análise e habilitação no certame.

Atenciosamente,  
**Thomas Celescuekci Lodi Corá**  
 Presidente da Comissão Permanente de Contratação  
 Prefeitura Municipal de Ladário/MS

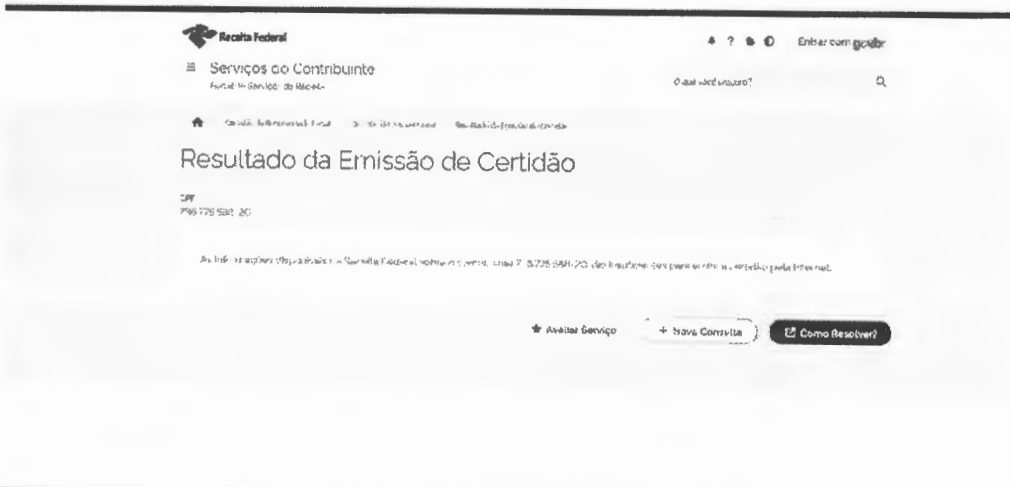

**modelo anexos (2) (1) (1) (1).pdf**  
 221K

**Luciana Crepaldi** <crepaldilu@gmail.com>  
 Para: licitacao.ladario@gmail.com

13 de novembro de 2025 às 13:14

Seguem documentos solicitados,

Luciana Crepaldi  
 Psicóloga  
 31.99793.7877

Em 13 de nov. de 2025, à(s) 10:52, PML - Licitação Ladário <licitacao.ladario@gmail.com> escreveu:

Prezada,

Referente ao **Chamamento Público para fins de credenciamento/contratação de prestação de serviços de saúde**, destinado a atender a demanda da **Secretaria Municipal de Saúde do Município de Ladário/MS**, vimos, por meio desta, **informar que ainda constam pendentes os seguintes documentos:**

- **Certidão de Débitos Relativos a Créditos Tributários Federais e à Dívida Ativa da União (Certidão Negativa Federal);**
- **Anexo III do Edital**, devidamente preenchido e assinado, conforme modelo anexo.

Informamos que, conforme tentativa de emissão realizada, **não foi possível obter a Certidão Negativa Federal**, conforme demonstrado no anexo.

Solicitamos, portanto, que Vossa Senhoria **providencie a certidão negativa federal atualizada e o Anexo III do edital**, a fim de possibilitar a devida análise e habilitação no certame.

Atenciosamente,

**Thomas Celescuekci Lodi Corá**  
Presidente da Comissão Permanente de Contratação  
Prefeitura Municipal de Ladário/MS

<image.png>

<modelo anexos (2) (1) (1) (1).pdf>

---

### 3 anexos

 **Receita .pdf**  
13K

 **modelo anexos (2) (1) (1) (1).pdf**  
521K

 **Receita pdf .pdf**  
13K

---

Luciana Crepaldi <crepaldilu@gmail.com>  
Para: licitacao.ladario@gmail.com

13 de novembro de 2025 às 13:18

Em 13 de nov. de 2025, à(s) 10:52, PML - Licitação Ladário <licitacao.ladario@gmail.com> escreveu:

Luciana Crepaldi  
Psicóloga  
31.99793.7877

Prezada,

Referente ao **Chamamento Público para fins de credenciamento/contratação de prestação de serviços de saúde**, destinado a atender a demanda da **Secretaria Municipal de Saúde do Município de Ladário/MS**, vimos, por meio desta, **informar que ainda constam pendentes os seguintes documentos:**

- **Certidão de Débitos Relativos a Créditos Tributários Federais e à Dívida Ativa da União (Certidão Negativa Federal);**
- **Anexo III do Edital**, devidamente preenchido e assinado, conforme modelo anexo.

Informamos que, conforme tentativa de emissão realizada, **não foi possível obter a Certidão Negativa Federal**, conforme demonstrado no anexo.

Solicitamos, portanto, que Vossa Senhoria **providencie a certidão negativa federal atualizada e o Anexo III do edital**, a fim de possibilitar a devida análise e habilitação no certame.

Atenciosamente,  
**Thomas Celescuekci Lodi Corá**  
Presidente da Comissão Permanente de Contratação  
Prefeitura Municipal de Ladário/MS

<image.png>

<modelo anexos (2) (1) (1) (1).pdf>

## 2 anexos

 **Anexo\_3\_\_assinado.pdf**  
161K

 **modelo anexos (2) (1) (1) (1).pdf**  
263K

PML - Licitação Ladário <licitacao.ladario@gmail.com>  
Para: Luciana Crepaldi <crepaldilu@gmail.com>

13 de novembro de 2025 às 13:25

Prezada,

Em atenção ao documento encaminhado, **informamos que o mesmo não atende aos requisitos exigidos pelo edital**, especificamente quanto à **Certidão de Débitos Relativos a Créditos Tributários Federais e à Dívida Ativa da União**.

Conforme o item **b** do subitem **6.2 do edital**, é obrigatória a apresentação da:

**Certidão expedida conjuntamente pela Secretaria da Receita Federal do Brasil (RFB).**

Para sua conveniência, segue abaixo o link oficial para emissão da certidão correta:

<https://servicos.receitafederal.gov.br/servico:certidoes/#!/home/cpf>

Além disso, **segue em anexo um modelo de como deve ser a certidão válida**, conforme o edital.

Solicitamos, portanto, que **seja encaminhada a certidão correta**, a fim de possibilitar a continuidade da análise e posterior habilitação no certame.

Atenciosamente,

**Thomas Celescuekci Lodi Corá**  
Presidente da Comissão Permanente de Contratação  
Prefeitura Municipal de Ladário/MS

Em qui., 13 de nov. de 2025 às 13:15, Luciana Crepaldi <crepaldilu@gmail.com> escreveu:  
Seguem documentos solicitados,

Luciana Crepaldi  
Psicóloga  
31.99793.7877

Em 13 de nov. de 2025, à(s) 10:52, PML - Licitação Ladário <licitacao.ladario@gmail.com> escreveu:

Prezada,

Referente ao **Chamamento Público para fins de credenciamento/contratação de prestação de serviços de saúde**, destinado a atender a demanda da **Secretaria Municipal de Saúde do Município de Ladário/MS**, vimos, por meio desta, **informar que ainda constam pendentes os seguintes documentos:**

- **Certidão de Débitos Relativos a Créditos Tributários Federais e à Dívida Ativa da União (Certidão Negativa Federal);**
- **Anexo III do Edital**, devidamente preenchido e assinado, conforme modelo anexo.

Informamos que, conforme tentativa de emissão realizada, **não foi possível obter a Certidão Negativa Federal**, conforme demonstrado no anexo.

Solicitamos, portanto, que Vossa Senhoria providencie a certidão negativa federal atualizada e o Anexo III do edital, a fim de possibilitar a devida análise e habilitação no certame.

Atenciosamente,  
**Thomas Celescuekci Lodi Corá**  
Presidente da Comissão Permanente de Contratação  
Prefeitura Municipal de Ladário/MS  
<image.png>

<modelo anexos (2) (1) (1) (1).pdf>



Atenção: Este documento contém informações sigilosas e de caráter reservado. Qualquer divulgação ou uso indevido é proibido e passível de punição legal. Este documento é propriedade da Prefeitura Municipal de Ladário/MS e não pode ser reproduzido sem a autorização expressa do responsável. O conteúdo deste documento é de responsabilidade exclusiva do remetente e não representa a opinião da Prefeitura Municipal de Ladário/MS. Este documento é válido apenas para o processo de licitação nº 001/2025 e não pode ser utilizado para qualquer outro fim. Este documento é válido apenas para o processo de licitação nº 001/2025 e não pode ser utilizado para qualquer outro fim.

**certidao-negativa-de-debitos-de-tributos-federais-e-divida-ativa-da-uniao\_1.jpg**  
76K

**Luciana Crepaldi** <crepaldilu@gmail.com>  
Para: licitacao.ladario@gmail.com

13 de novembro de 2025 às 13:55

Ok, vou providenciar na receita .  
Desculpa  
Luciana Crepaldi  
Psicóloga  
31.99793.7877

Em 13 de nov. de 2025, à(s) 13:15, Luciana Crepaldi <crepaldilu@gmail.com> escreveu:

Seguem documentos solicitados,

<Receita .pdf>  
<modelo anexos (2) (1) (1) (1).pdf>  
<Receita pdf .pdf>

[Texto das mensagens anteriores oculto]

**Luciana Crepaldi** <crepaldilu@gmail.com>  
Para: licitacao.ladario@gmail.com

17 de novembro de 2025 às 06:48

Bom dia!  
Segue certidão que estava faltando.  
Grata

Luciana Crepaldi  
Psicóloga  
31.99793.7877

Em 13 de nov. de 2025, à(s) 13:15, Luciana Crepaldi <crepaldilu@gmail.com> escreveu:

Seguem documentos solicitados,

<Receita .pdf>  
<modelo anexos (2) (1) (1) (1).pdf>  
<Receita pdf .pdf>

Luciana Crepaldi  
Psicóloga  
31.99793.7877

Em 13 de nov. de 2025, às(s) 10:52, PML - Licitação Ladário <licitacao.ladario@gmail.com> escreveu:

Prezada,

Referente ao **Chamamento Público para fins de credenciamento/contratação de prestação de serviços de saúde**, destinado a atender a demanda da **Secretaria Municipal de Saúde do Município de Ladário/MS**, vimos, por meio desta, **informar que ainda constam pendentes os seguintes documentos:**

- **Certidão de Débitos Relativos a Créditos Tributários Federais e à Dívida Ativa da União (Certidão Negativa Federal);**
- **Anexo III do Edital**, devidamente preenchido e assinado, conforme modelo anexo.

Informamos que, conforme tentativa de emissão realizada, **não foi possível obter a Certidão Negativa Federal**, conforme demonstrado no anexo.

Solicitamos, portanto, que Vossa Senhoria **providencie a certidão negativa federal atualizada e o Anexo III do edital**, a fim de possibilitar a devida análise e habilitação no certame.

Atenciosamente,  
**Thomas Celescuekci Lodi Corá**  
Presidente da Comissão Permanente de Contratação  
Prefeitura Municipal de Ladário/MS

<image.png>

<modelo anexos (2) (1) (1) (1).pdf>

 **Certidao-73677558620-20251117.pdf**  
76K



**MINISTÉRIO DA FAZENDA**  
**Secretaria da Receita Federal do Brasil**  
**Procuradoria-Geral da Fazenda Nacional**

**CERTIDÃO NEGATIVA DE DÉBITOS RELATIVOS AOS TRIBUTOS FEDERAIS E À DÍVIDA  
ATIVA DA UNIÃO**

**Nome: LUCIANA CREPALDI**  
**CPF: 736.775.586-20**

Ressalvado o direito de a Fazenda Nacional cobrar e inscrever quaisquer dívidas de responsabilidade do sujeito passivo acima identificado que vierem a ser apuradas, é certificado que não constam pendências em seu nome, relativas a créditos tributários administrados pela Secretaria da Receita Federal do Brasil (RFB) e a inscrições em Dívida Ativa da União (DAU) junto à Procuradoria-Geral da Fazenda Nacional (PGFN).

Esta certidão se refere à situação do sujeito passivo no âmbito da RFB e da PGFN e abrange inclusive as contribuições sociais previstas nas alíneas 'a' a 'd' do parágrafo único do art. 11 da Lei nº 8.212, de 24 de julho de 1991.

A aceitação desta certidão está condicionada à verificação de sua autenticidade na Internet, nos endereços <<http://rfb.gov.br>> ou <<http://www.pgfn.gov.br>>.

Certidão emitida gratuitamente com base na Portaria Conjunta RFB/PGFN nº 1.751, de 2/10/2014.

Emitida às 07:35:57 do dia 17/11/2025 <hora e data de Brasília>.

Válida até 16/05/2026.

Código de controle da certidão: **8AD9.9031.E047.ED4D**

Qualquer rasura ou emenda invalidará este documento.