

CORTE AA
esc. 1:100

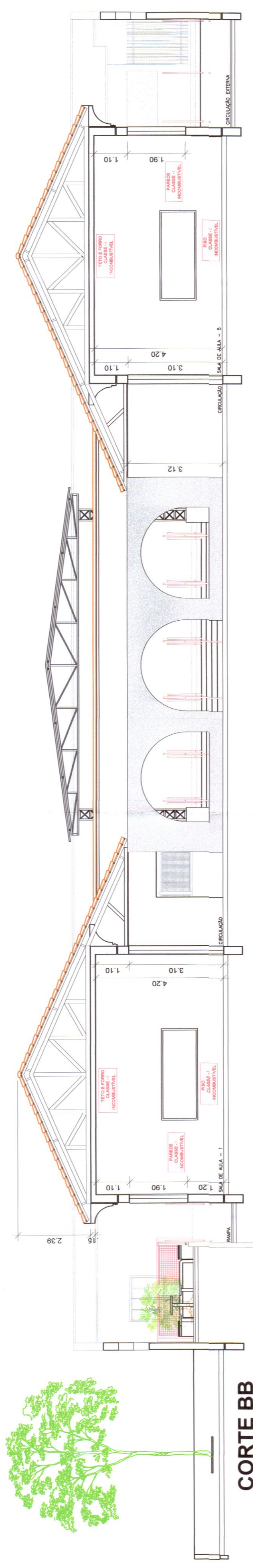

CORTE BB
esc. 1:100

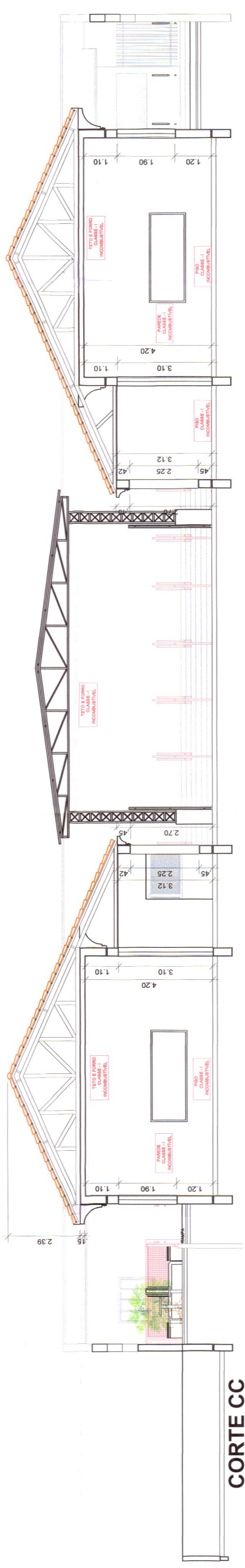

CORTE CC
esc. 1:100

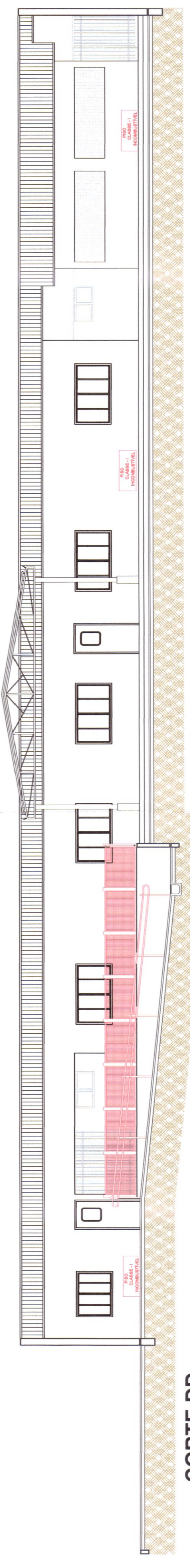

CORTE DD
esc. 1:100

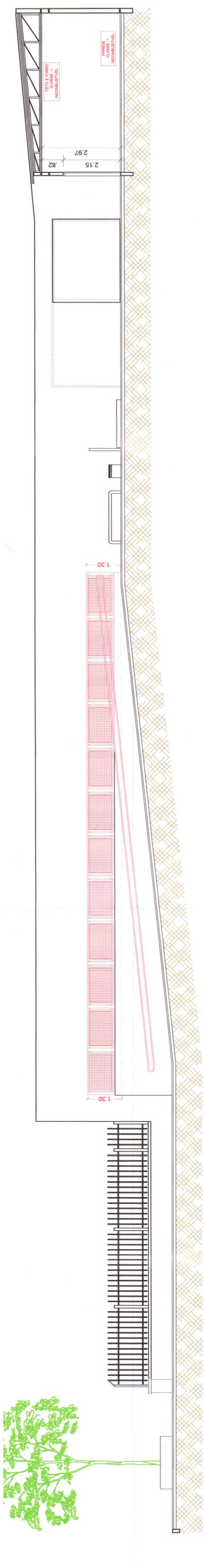

CORTE EE
esc. 1:100

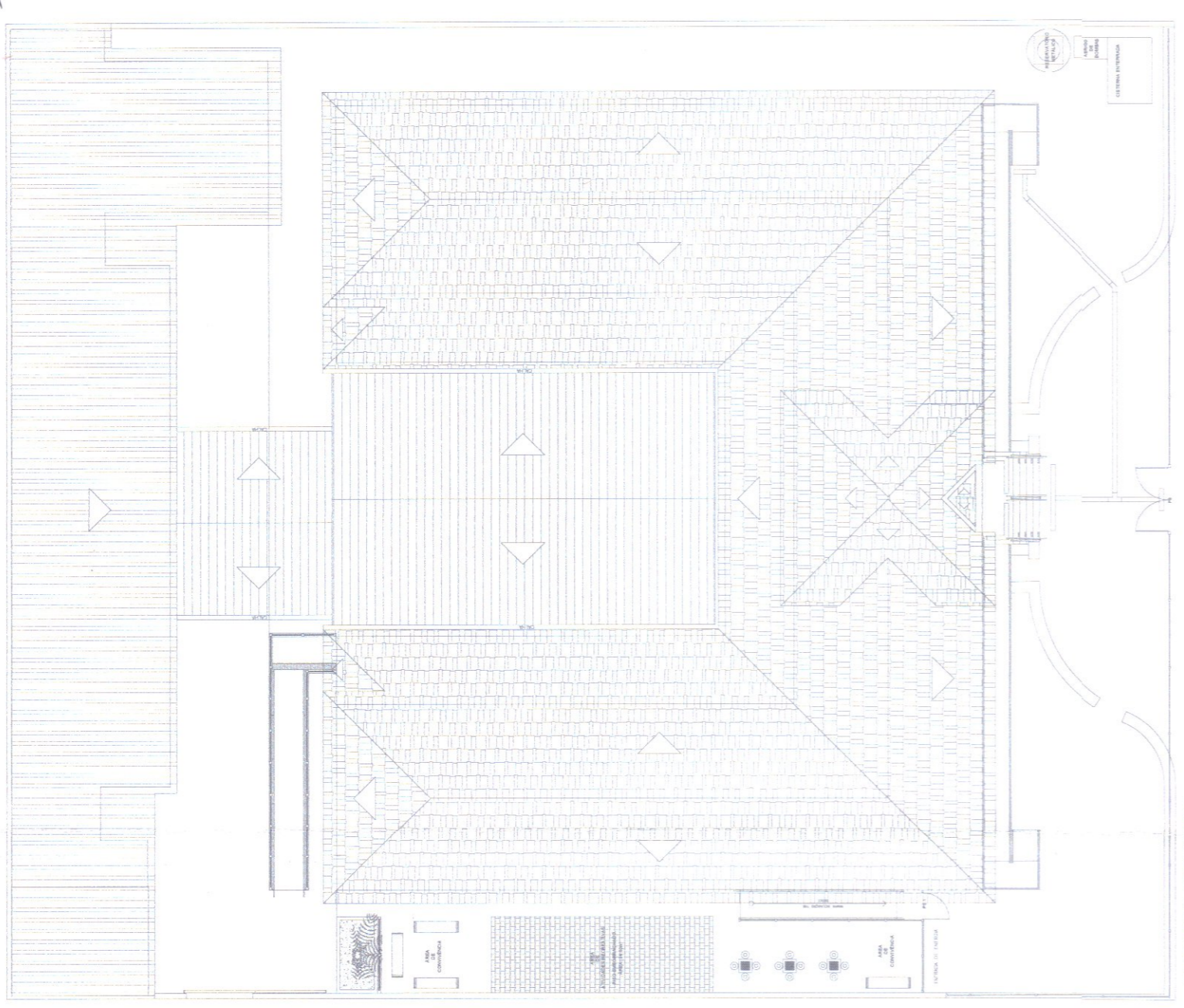

PLANTA DE COBERTURA
Escala: 1:100 - Linhas dos Pilões

ESPAÇO DESTINADO AO USO EXCLUSIVO DO CBMMMS:



PROCESSO DE SEGURANÇA CONTRA INCÊNDIO E PÂNICO

(x) NOVO () ATUALIZA O PSCP Nº: () SUBSTITUI O PSCP Nº:

ESPAÇO PARA USO DE IDENTIFICAÇÃO VISUAL (LOGOMARCA OU SIMILAR) DO PROFISSIONAL OU PROPRIETÁRIO/RESPONSÁVEL PELO USO DA EDIFICAÇÃO

TÍTULO DO DESENHO: PLANTA BAIXA, LOCALIZAÇÃO E QUADRO RESUMO

Ocupação: E - 1 EDUCACIONAL E CULTURA FÍSICA - ESCOLA

Razão Social: E.M. PEDRO PAULO DE MEDEIROS

Nome Fantasia: E.M. PEDRO PAULO DE MEDEIROS

Endereço: RUA AMÉRICA - BARRIO: CENTRO, CORUMBÁ - MS

Data: 05/10/2024

Nº ART/RRT: 1471731

OBSERVAÇÕES: QUADRO DE ÁREAS GERAIS

ÁREA TOTAL CONSTRUÍDA: 223,30m²

ÁREA TOTAL COBERTA: 144,74m²

ÁREA TOTAL: 144,74m²

RESPONSÁVEL TÉCNICO: Detalhamento de Projeto e Assessoria

Nome: RICHARDO CAVALHARI CANDIA

Título: ENP CIVIL

Registro: 15720/MS

CPF/RG: 03.035754.108-74

Nº PARCELA/Nº TOTAL: 2/4
PRANCHAS: INDICADA
PRANCHAS: INDICADA
PRÓPRIETÁRIO/RESPONSÁVEL PELO USO: GUILHERME
Nome: GENILSON CANAVARRO DE ABREU
CPF: 491.967.401-59

| UNIDADE | LEGENDA |
|---------|--|
| 01 | CAMINHAMENTO GLP |
| 01 | - CARGA DE GÁS 2-A 10kg |
| 03 | - CARGA DE DIOXÍDEO DE CARBONO CO2 - 5-B-C 6kg |
| 05 | - CARGA DE FÓSFORO PÓ 20-B-C 6kg |
| 22 | - PONTO DE ILUMINAÇÃO DE EMERGÊNCIA |
| 04 | HIDRANTE SIMPLES |
| 01 | RECALQUE NO PASSO PÚBLICO - C1 |
| 04 | ACIONADORES DE BOMBA DE INCÊNDIO BOTONEIRA TIPO LIGA-DESLIGA |
| 04 | ACIONADOR MANUAL DO SISTEMA DE DETECÇÃO DE ALARME |
| 04 | AVISADOR SONORO TIPO SIRRENE |
| 14 | - DIREÇÃO DO FLUXO DA ROTA DE SAÍDA |
| 02 | - SAÍDA FINAL DA ROTA |

| SÍMBOLO | APLICAÇÃO |
|---------|---|
| | INDICAÇÃO DOS EXTINTORES E1 - 10010 |
| | INDICAÇÃO DAS SAÍDAS S1 - 10020 |
| | INDICAÇÃO DAS SAÍDAS S2 - 10030 |
| | INDICAÇÃO DAS SAÍDAS S3 - 10040 |
| | INDICAÇÃO DAS SAÍDAS S12 - 203000 |
| | INDICAÇÃO DAS SAÍDAS S8 - 10050 |
| | INDICAÇÃO DAS SAÍDAS S3 - 10060 |

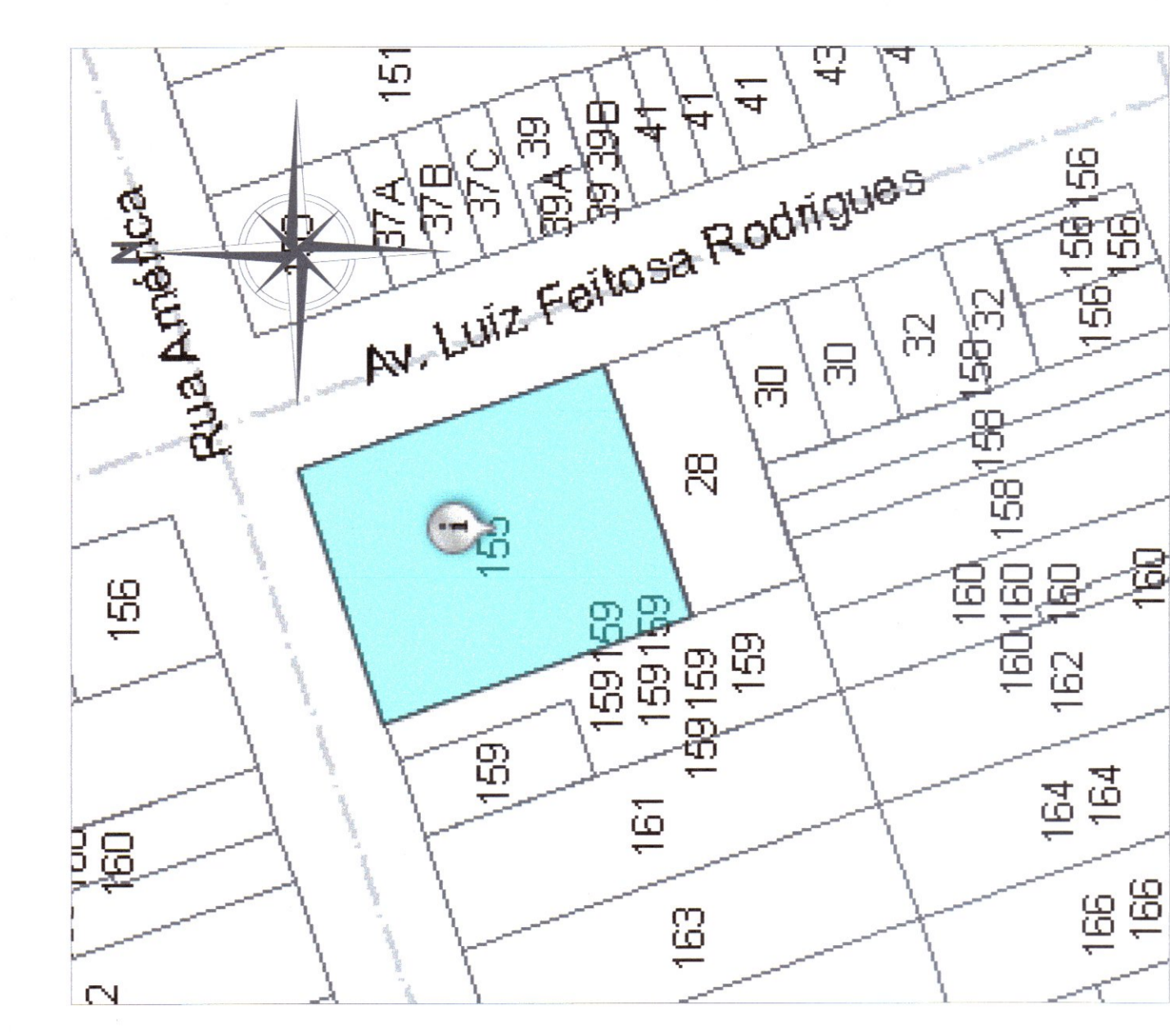
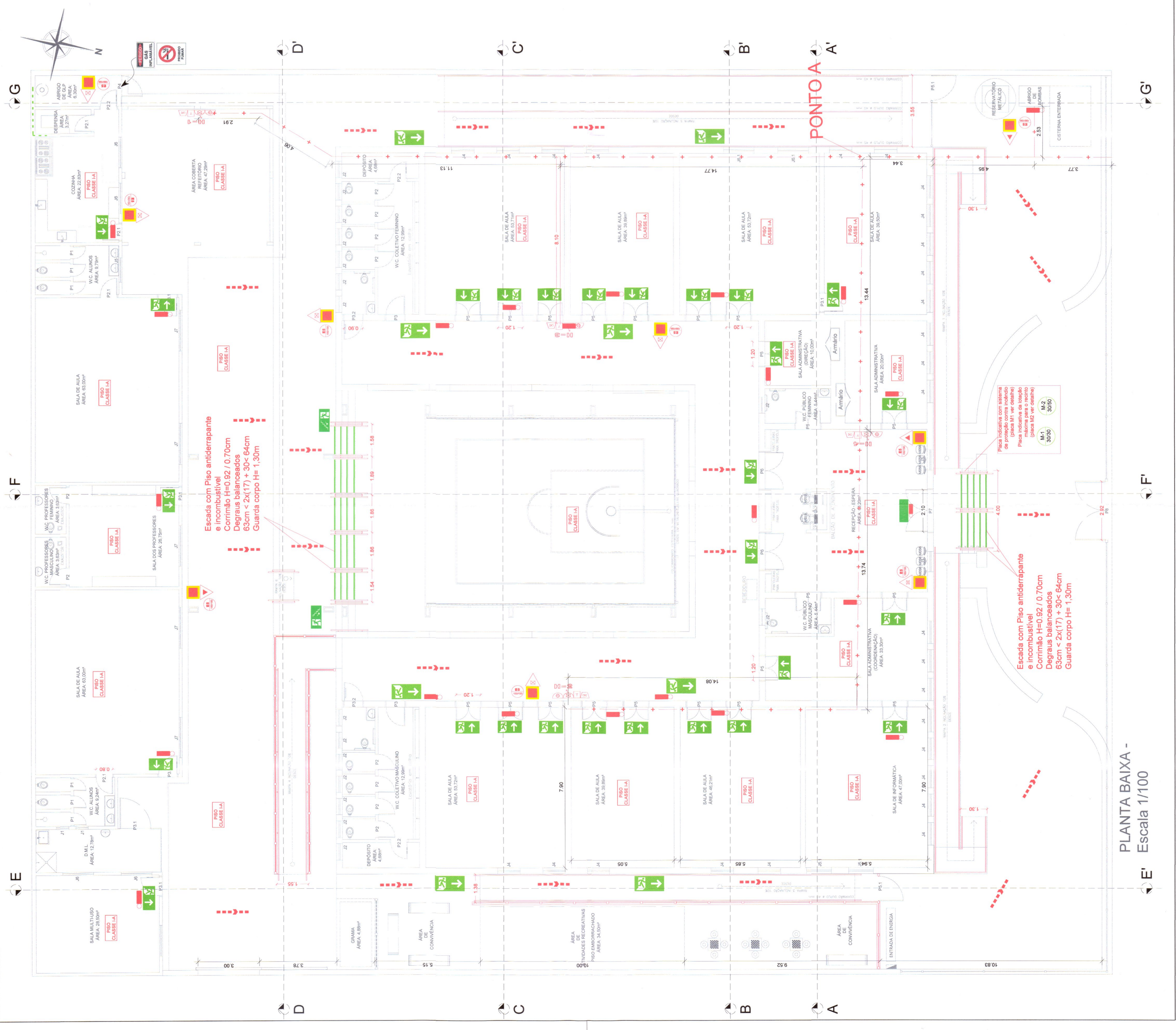

Localização S/ Escala

ESPAÇO DESTINADO AO USO EXCLUSIVO DO CBMMs.



PROCESSO DE SEGURANÇA CONTRA INCÊNDIO E PÂNICO

(*) NOVO () ATUALIZA O FSCP Nº: () SUBSTITUI O FSCP Nº:

ESPAÇO PARA USO DE IDENTIFICAÇÃO VISUAL (LOGOMARCA OU SIMILAR) DO PROFISSIONAL OU PROPRIETÁRIO RESPONSÁVEL PELO USO DA EDIFICAÇÃO

TÍTULO DO DESENHO: PLANTA BAIXA, LOCALIZAÇÃO E QUADRO RESUMO

Ocupação: E - 1 EDUCACIONAL E CULTURA FÍSICA - ESCOLA

Razão Social: E.M. PEDRO PAULO DE MEDEIROS

Nome Fantasia: E.M. PEDRO PAULO DE MEDEIROS

Endereço: RUA AMÉRICA - BARRIO: CENTRO, CORUMBÁ - MS

DATA: 05/10/2024
 Nº ART.º: 1471731
 OBSERVAÇÕES: QUADRO DE ÁREAS GERAIS: ÁREA TOTAL: 1.337,14m²
 ÁREA ÚTIL: 1.337,14m²
 ÁREA DE COBERTURA: 1.337,14m²
 Nº PARCIAL: 1/4
 Nº PARCIAL Nº TOTAL: 1/4
 PROPRIETÁRIO RESPONSÁVEL PELO USO: GÊNILSON CANAVARRO DE ABREU
 Nome: GÊNILSON CANAVARRO DE ABREU
 CPF: 491.987.401-59

| TRRF | 60 MINUTOS |
|-------------------------------------|------------|
| ALARME DE INCÊNDIO EXTINTORES NT 21 | 60 MINUTOS |
| SEGURANÇA ESTRUTURAL | 60 MINUTOS |
| BRIGADA DE INCÊNDIO | 60 MINUTOS |
| ILUMINAÇÃO DE EMERGÊNCIA | 60 MINUTOS |
| SADA DE EMERGÊNCIA | 60 MINUTOS |
| HIDRANTES | 60 MINUTOS |
| SINALIZAÇÃO DE EMERGÊNCIA | 60 MINUTOS |
| CMAR | 60 MINUTOS |

| GRUPO | Ocupação | Divisão | Descrição | Exemplos |
|--|--------------------|---------|----------------------------|----------------------|
| E | Educação e Cultura | E1 | Escola em Geral | Escola Municipal |
| RISCO | BAIXA | | CARGA DE INCÊNDIO EM MJ/M² | 300 MJ/M² |
| CONTROLE DE MATERIAIS DE ACABAMENTO E REVESTIMENTO | | | | |
| PISO | | | ACABAMENTO | CLASSE INCOMBUSTÍVEL |
| PARDE | | | ACABAMENTO | CLASSE INCOMBUSTÍVEL |
| TETO e FORRO | | | ACABAMENTO | CLASSE INCOMBUSTÍVEL |
| COBERTURA | | | ACABAMENTO | CLASSE INCOMBUSTÍVEL |

PLANTA BAIXA - Escala 1/100

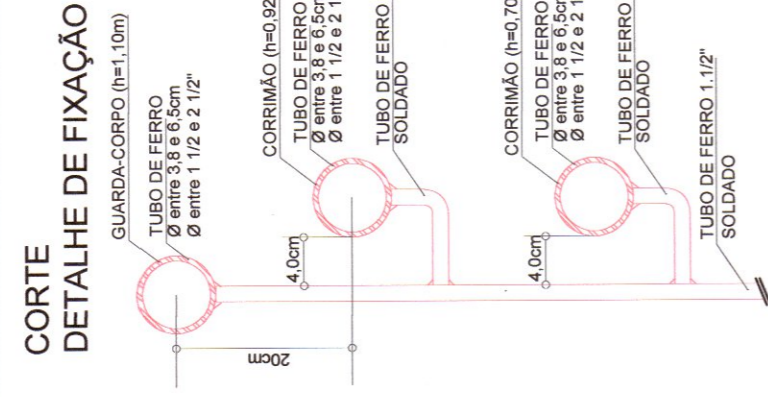

DETALHE 01
SINALIZAÇÃO DE EXTINTORES

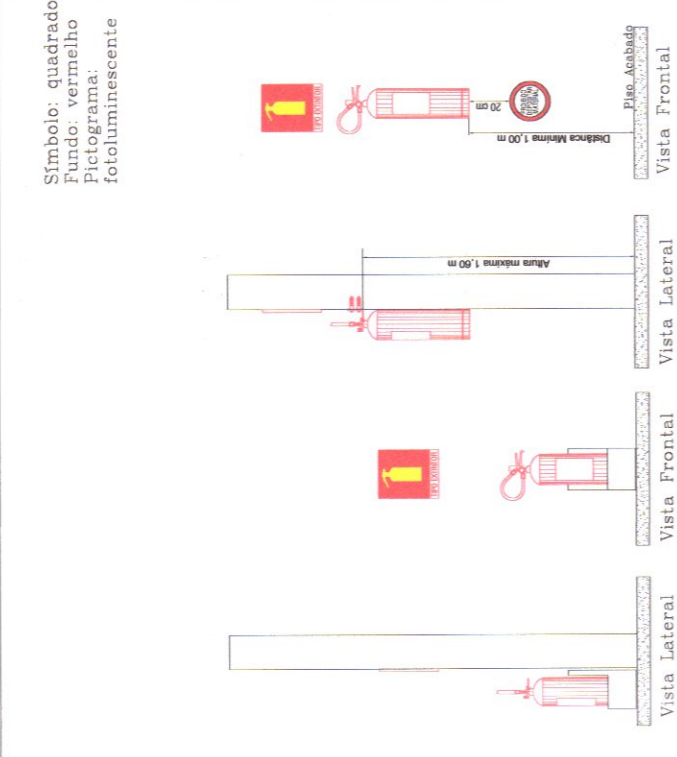

DETALHE 03
SINALIZAÇÃO DE SAÍDA

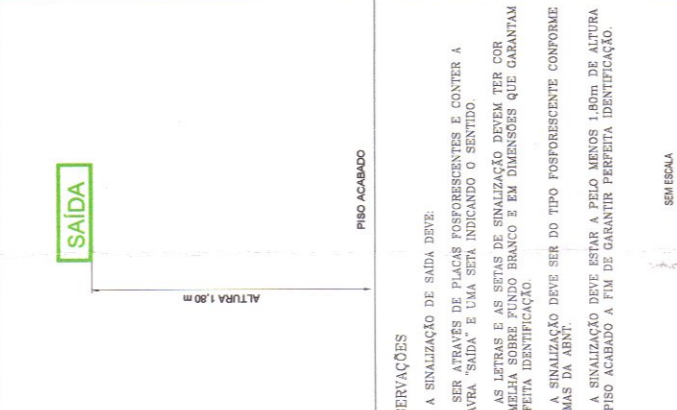

DETALHE 04
INSTALAÇÃO DE SINALIZAÇÃO

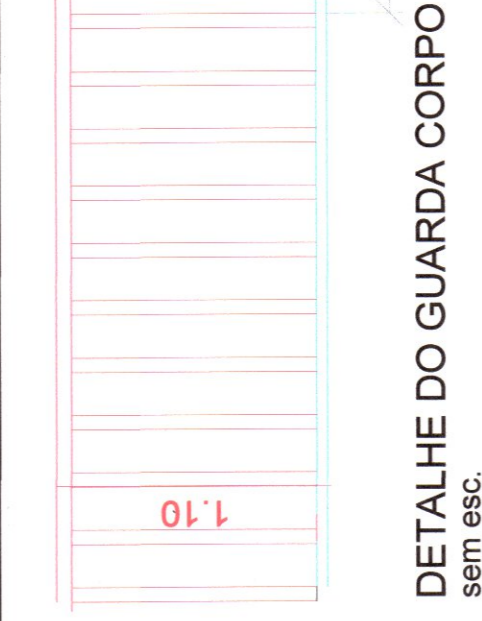
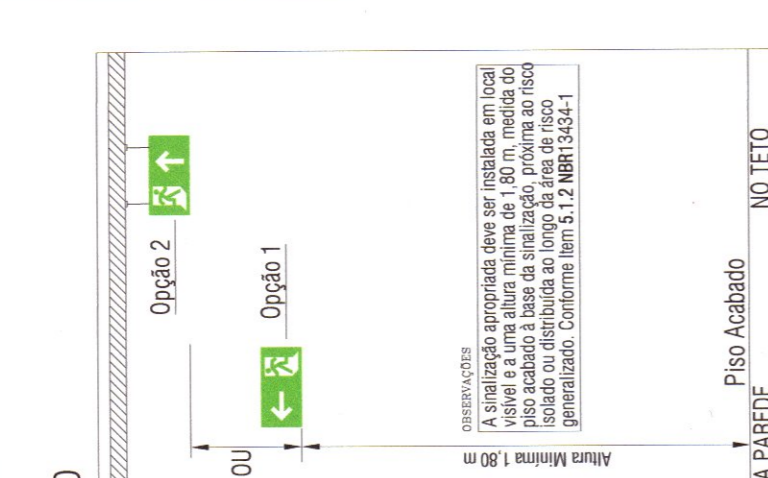

DETALHE DO GUARDA CORPO
sem esc.

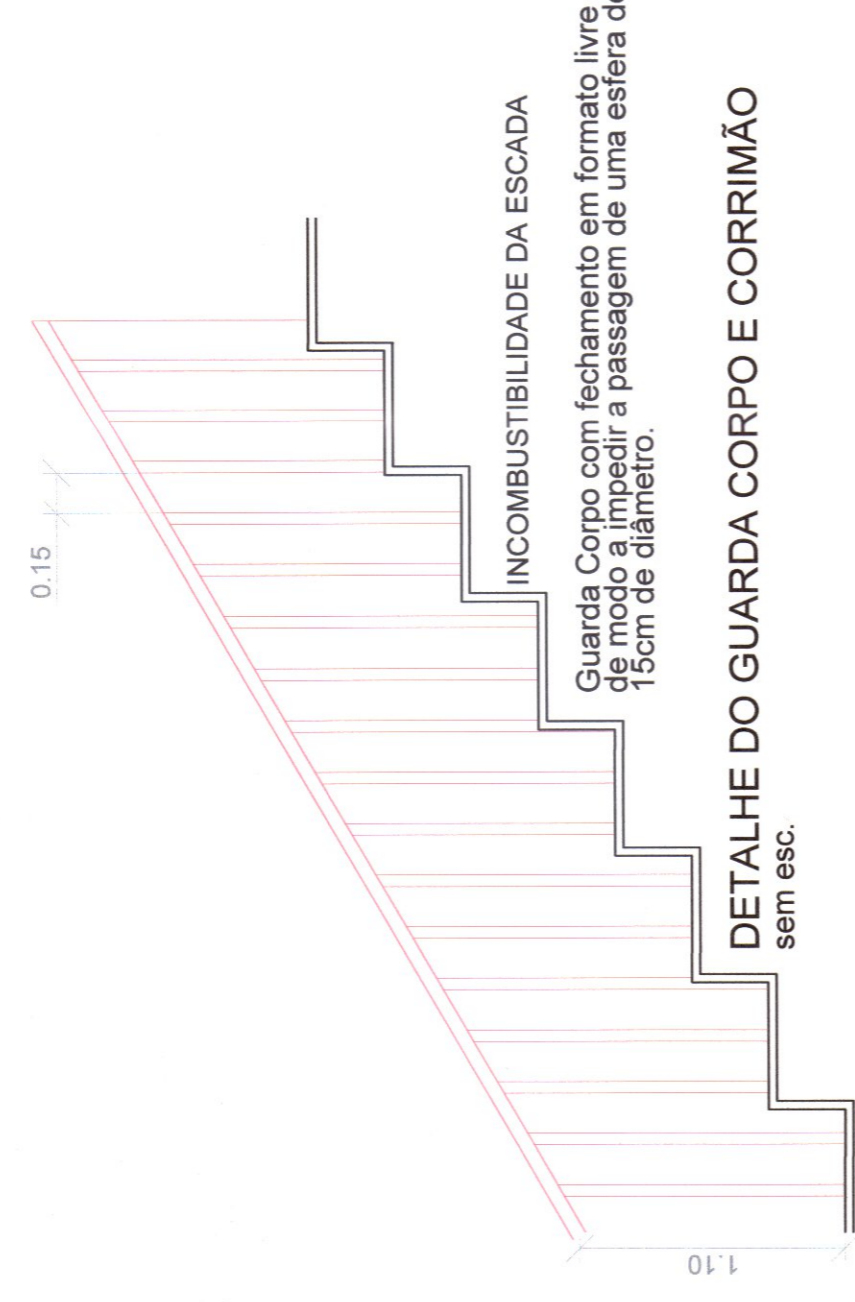

DETALHE DA ESCADA E CORRIMÃO
Esc. 1/25

DETALHE ESCADA
sem esc.

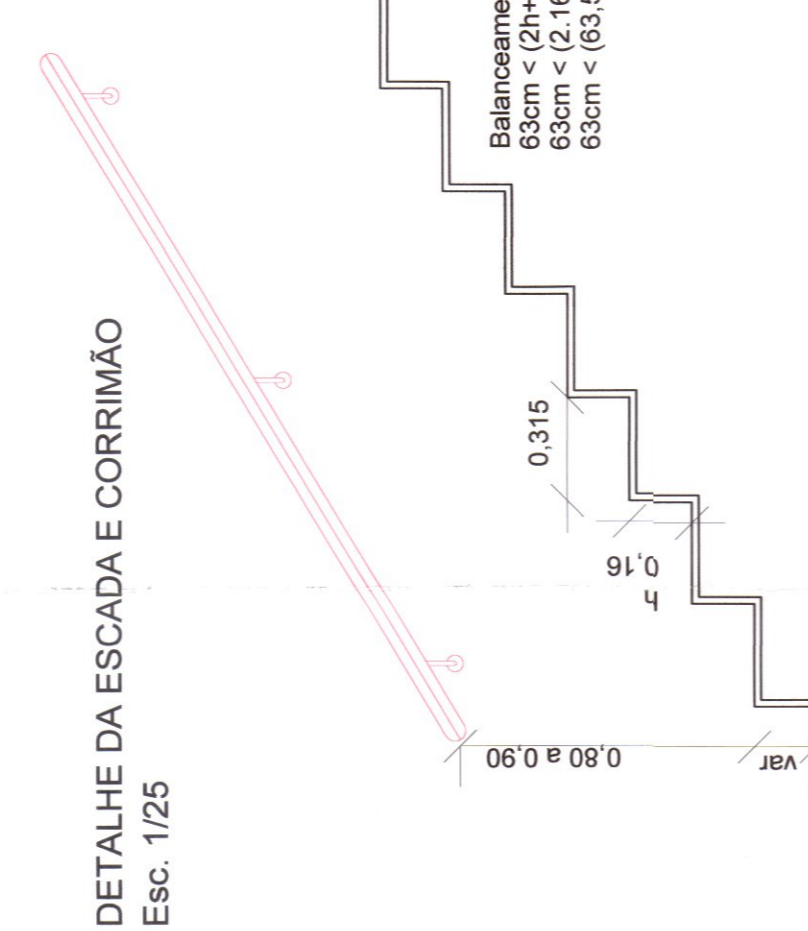

DETALHE DO GUARDA CORPO E CORRIMÃO
sem esc.

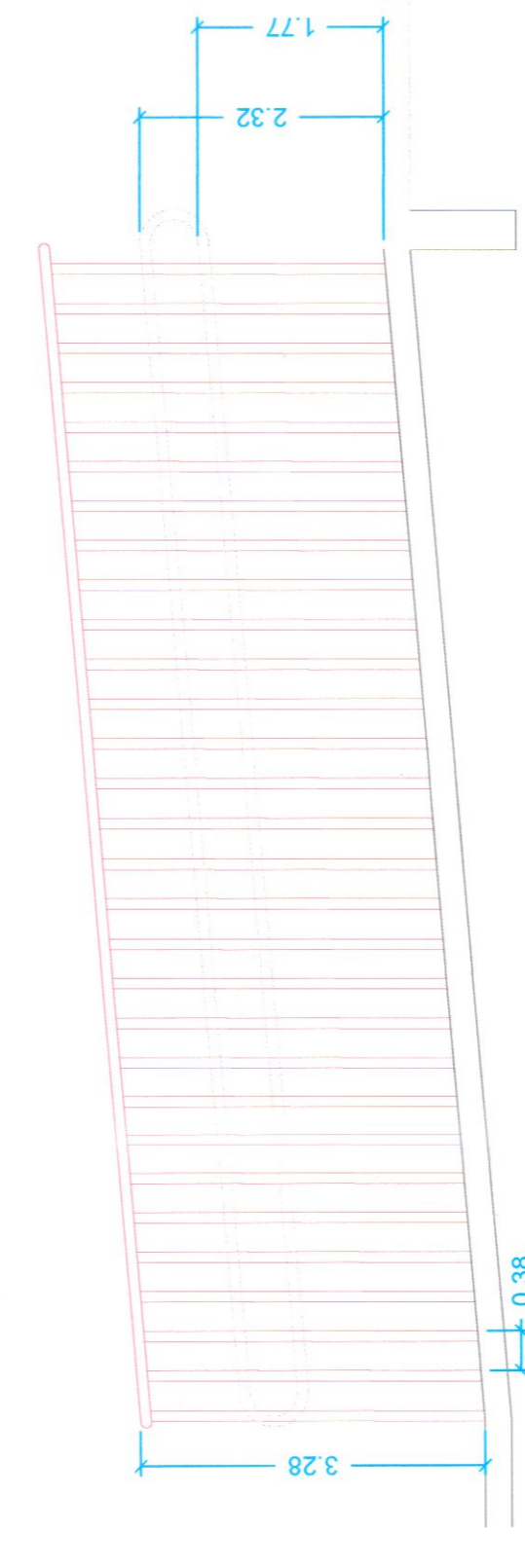

VISTA SUPERIOR GUARDA-CORPO
COM CORRIMÃO

DETALHE DO GUARDA CORPO
sem esc.

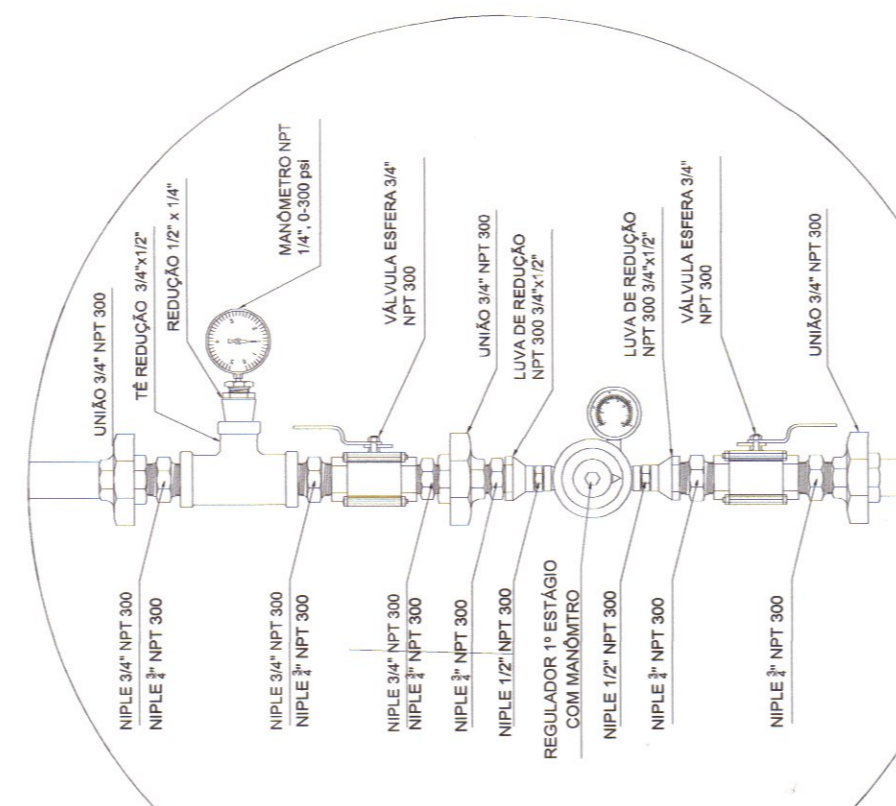
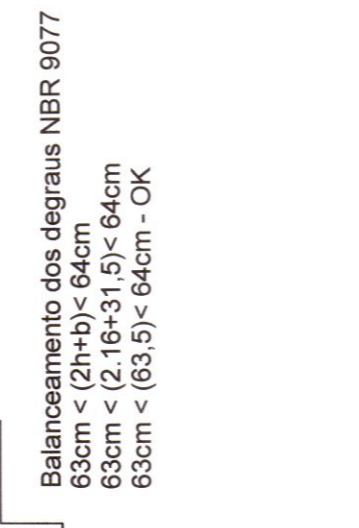

REGULADOR DE 1º ESTÁGIO
2 DETALHE "A"
SEM ESCALA

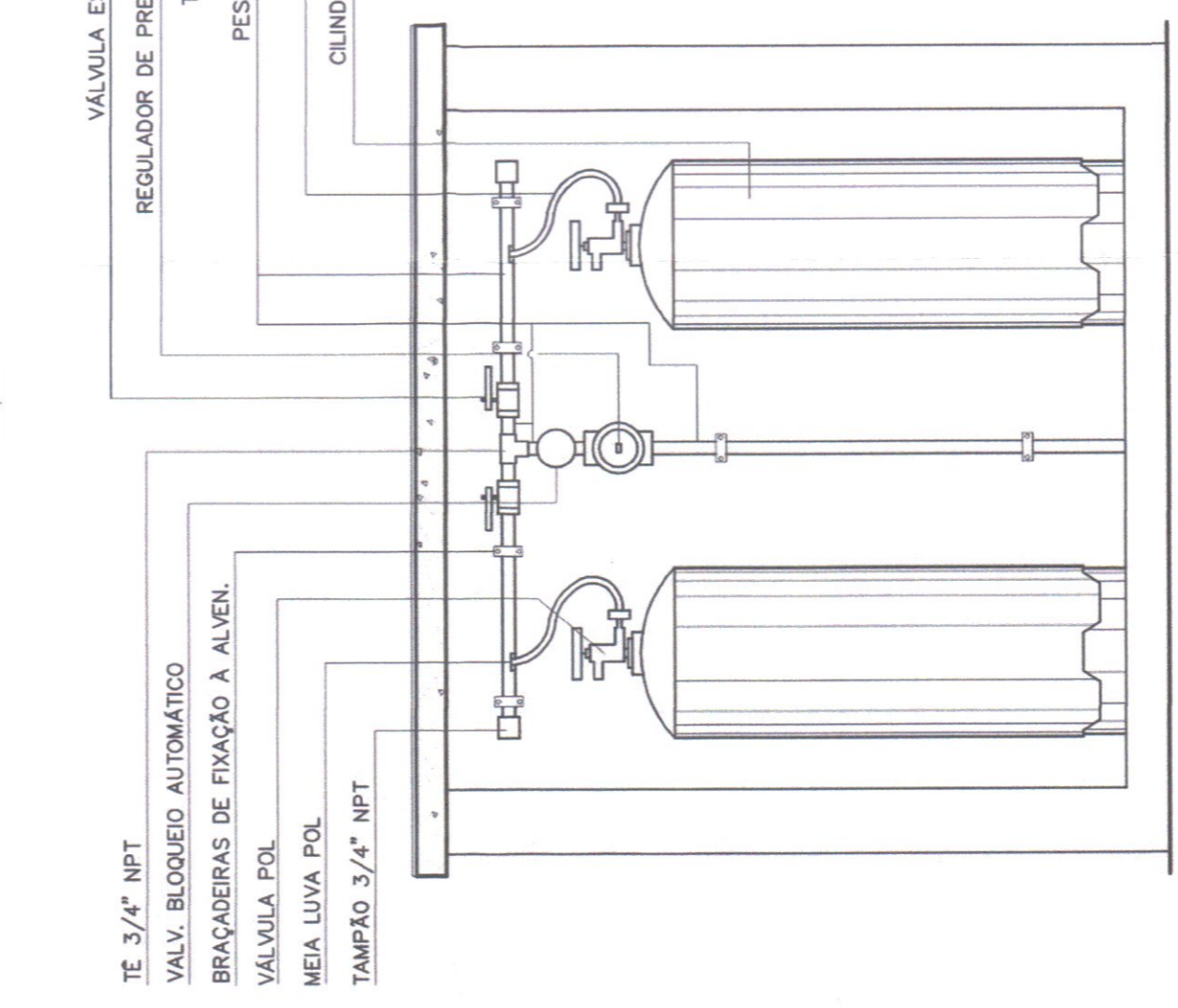

CORTE BB
ESC. 1:25

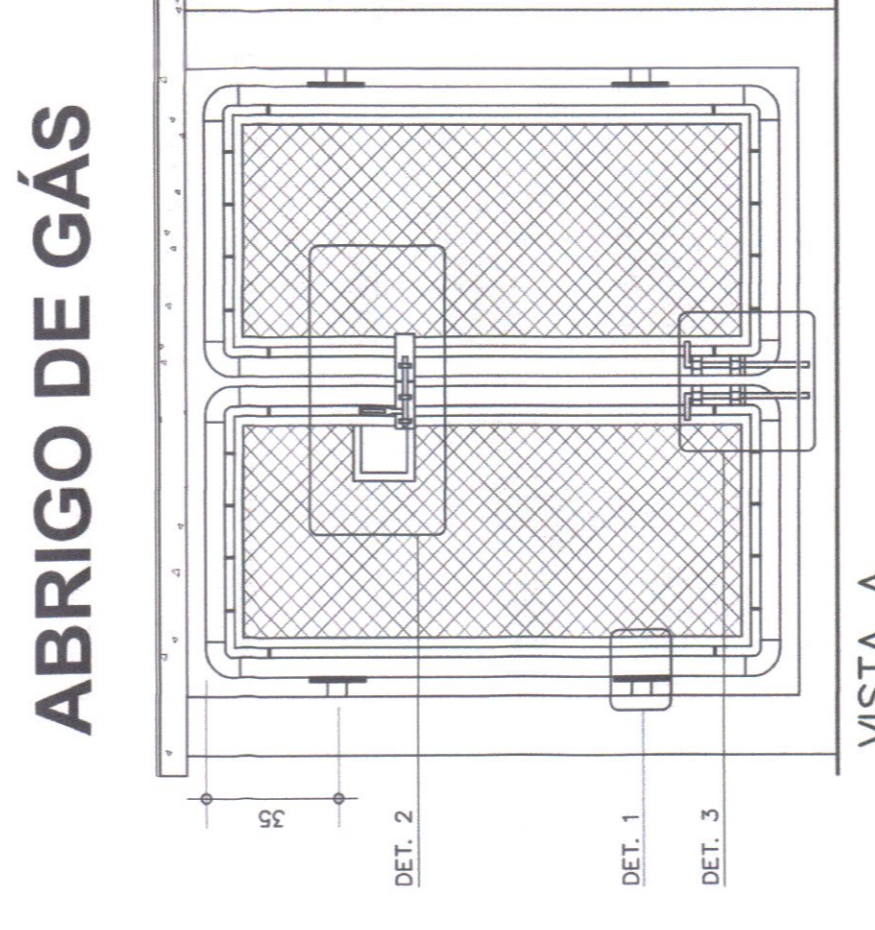

ABRIGO DE GÁS
VISTA A
ESC. 1:25

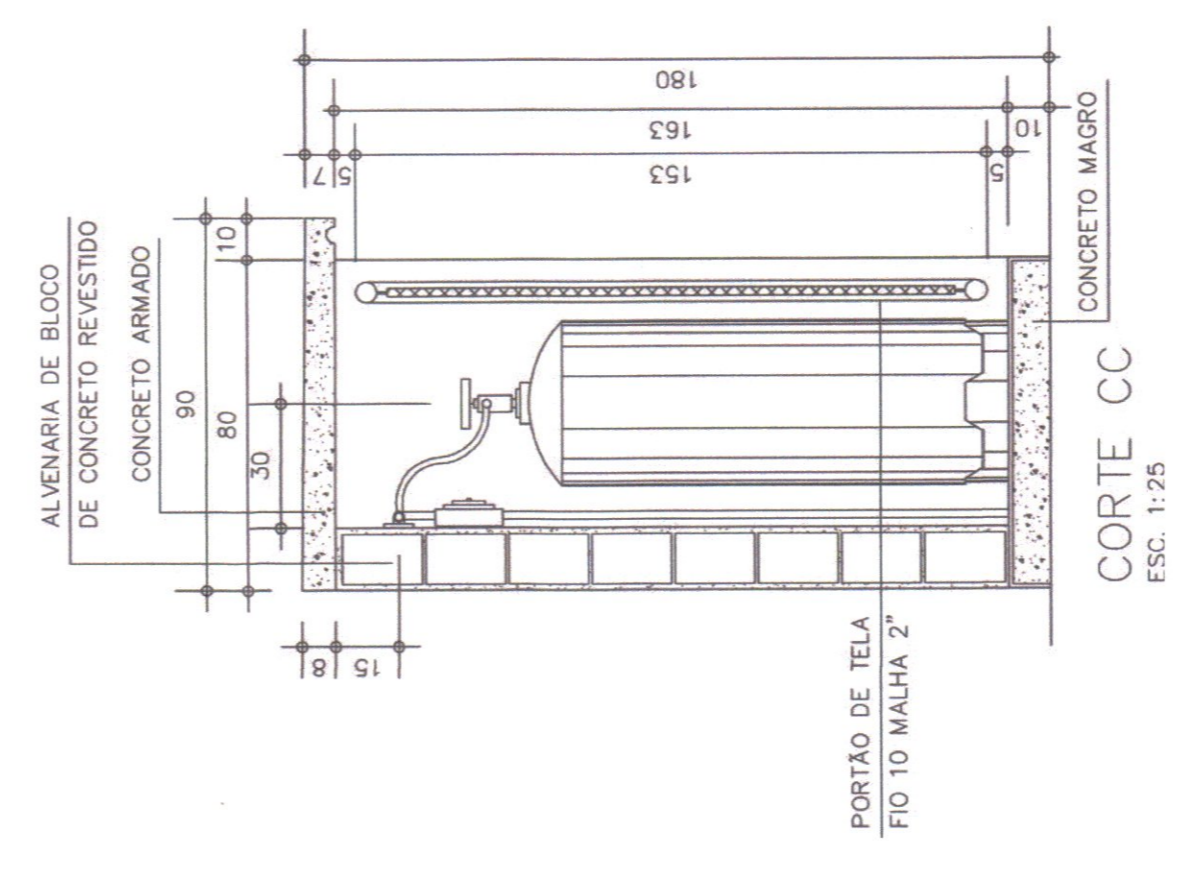

CORTE CC
ESC. 1:25

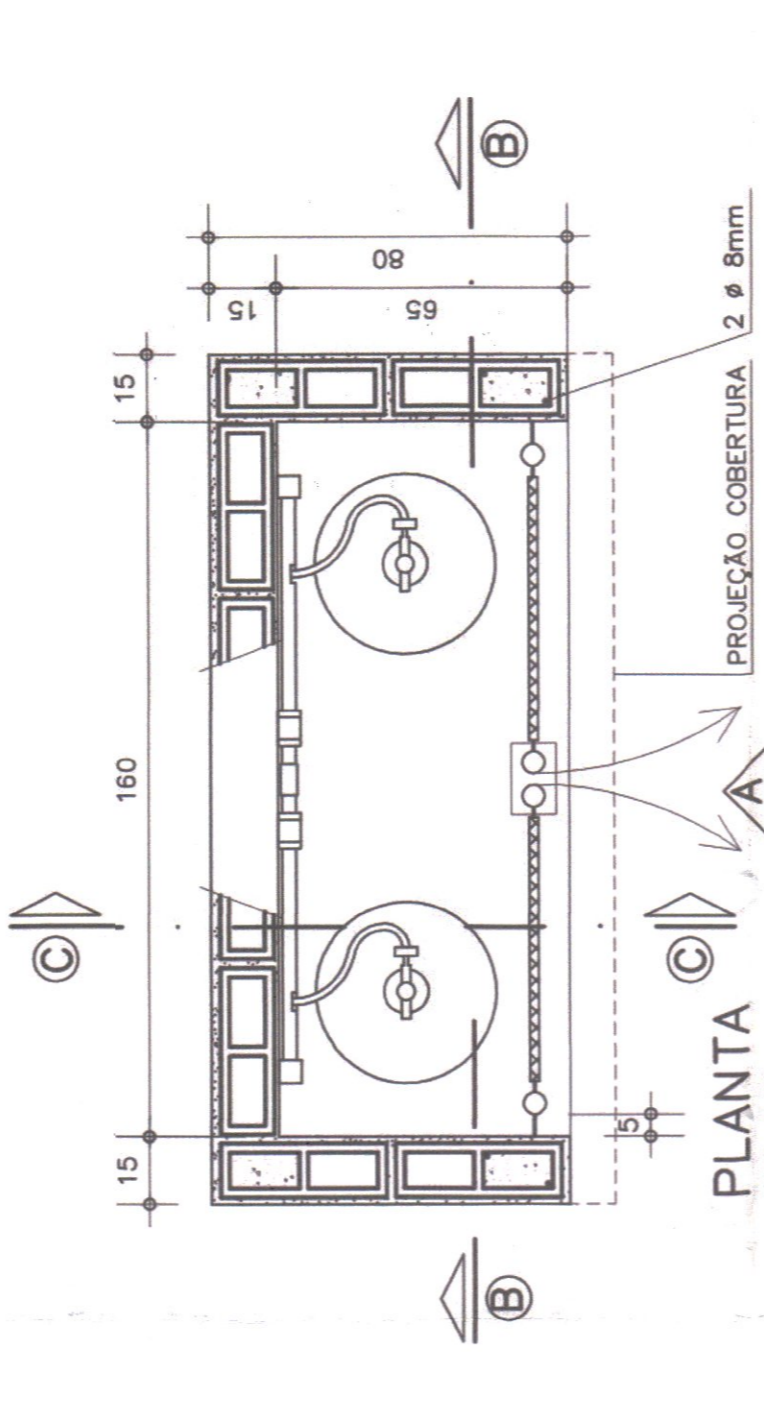

PLANTA
ESC. 1:25

ESPAÇO DESTINADO AO USO EXCLUSIVO DO CBMMIS.

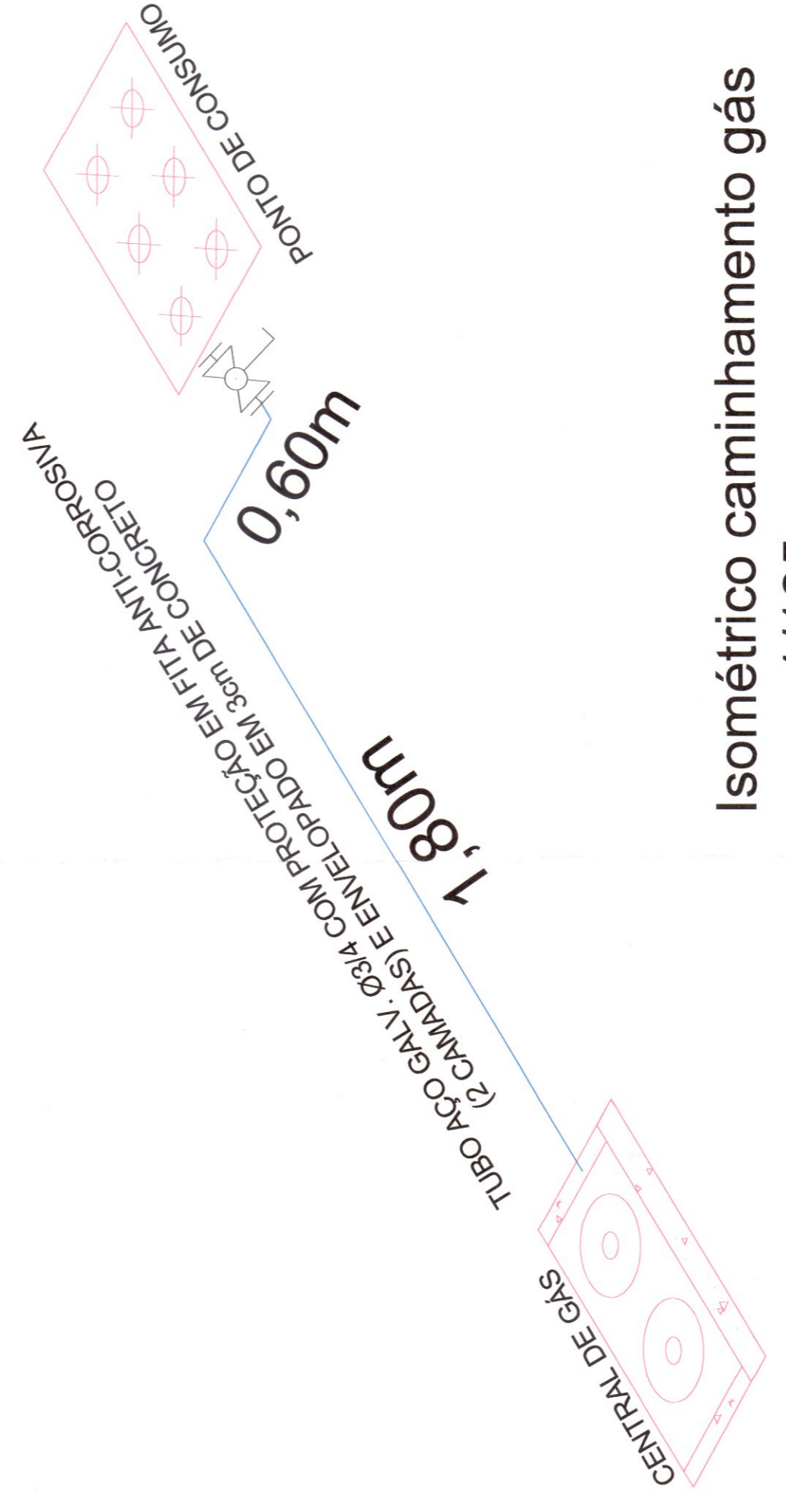

Isométrico caminhamento gás
esc.: 1/125

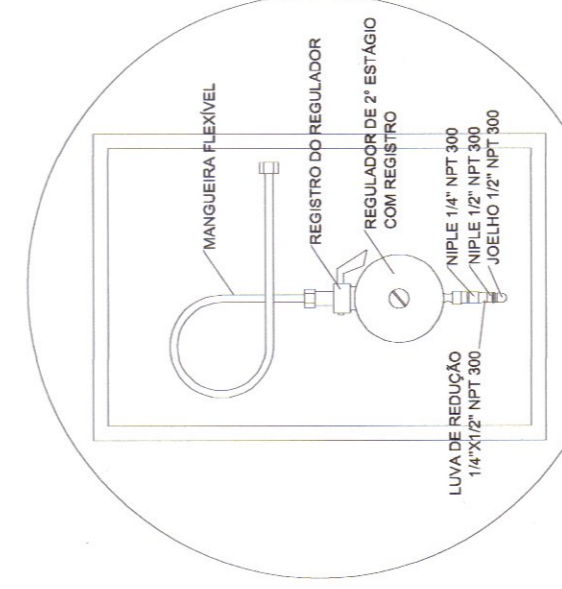

REGULADOR DE 2º ESTÁGIO
INSTALADOS NAS PAREDES PRÓXIMAS AOS PONTOS DE CONSUMO
3 DETALHE "B"
SEM ESCALA

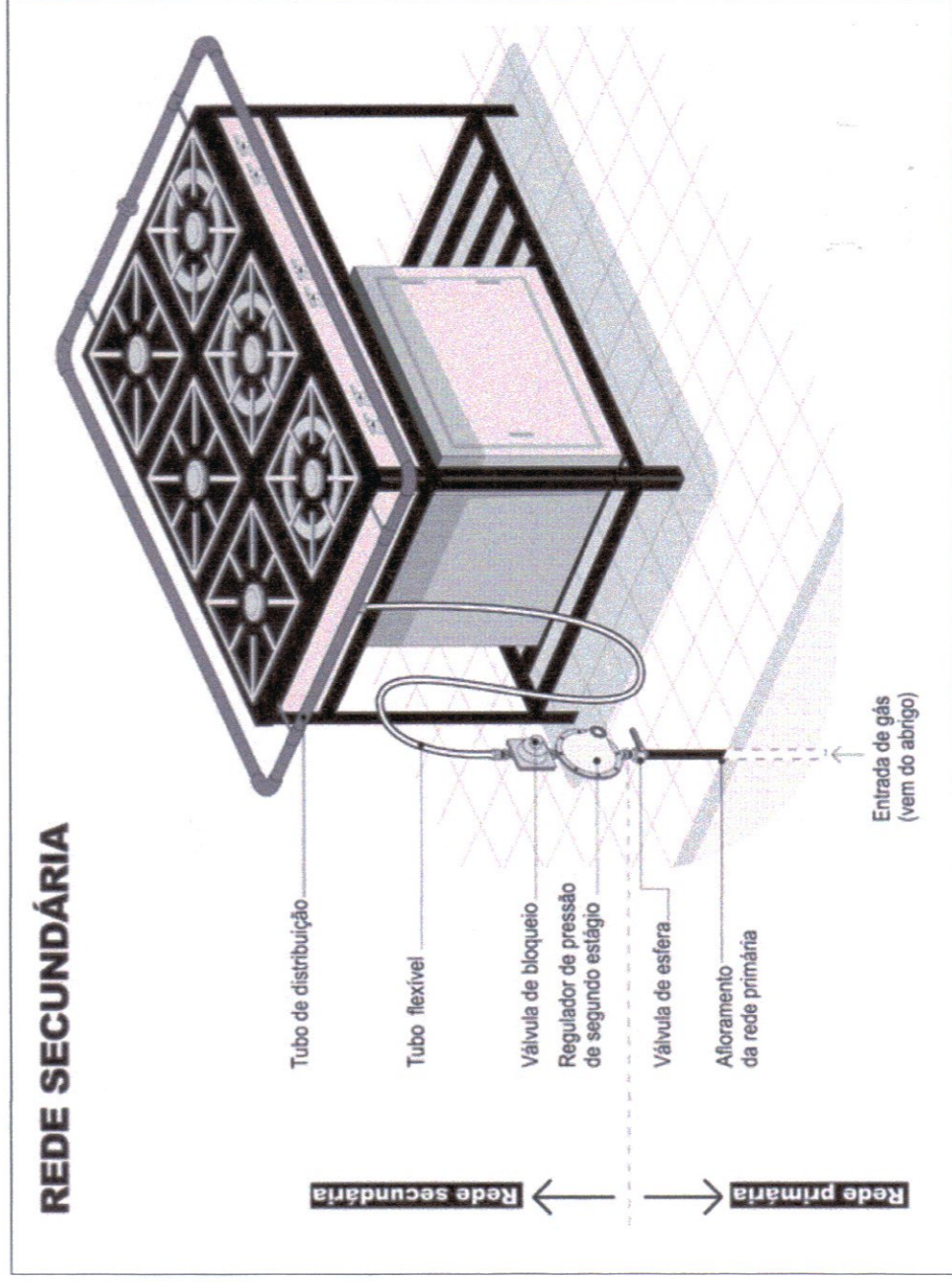

REDE SECUNDÁRIA

| | |
|---|--------------------------|
| PROCESSO DE SEGURANÇA CONTRA INCÊNDIO E PÂNICO | |
| (x) NOVO | () SUBSTITUI O PSCP Nº: |
| ESPAÇO PARA USO DE IDENTIFICAÇÃO VISUAL (LOGOMARCA OU SIMILAR) DO PROFISSIONAL OU PROPRIETÁRIO/RESPONSÁVEL PELO USO DA EDIFICAÇÃO | |
| TÍTULO DO DESENHO: PLANTA BAIXA, LOCALIZAÇÃO E QUADRO RESUMO | |
| OCUPAÇÃO: | |
| RAZÃO SOCIAL: | |
| NOME FANTASIA: | |
| ENDEREÇO: | |
| DATA: 26/05/2024 | REVISÃO: |
| Nº ART/RRT: 2302/2007/200 | ESCALA: INDICADA |
| OBSERVAÇÕES: QUADRO DE ÁREAS GERAIS | |
| PRANCHA: | |
| Nº PARCIAL / Nº TOTAL | |
| PROPRIETÁRIO/RESPONSÁVEL PELO USO | |
| Nome: RICARDO CHURRUMBA | |
| Título: ENFERMEIRO | |
| Registro: REA 203-MS | |
| CPF/RG: 481.987.407-89 | |