

02 PLANTA BAIXA - TÉRREO
Esc. 1/75

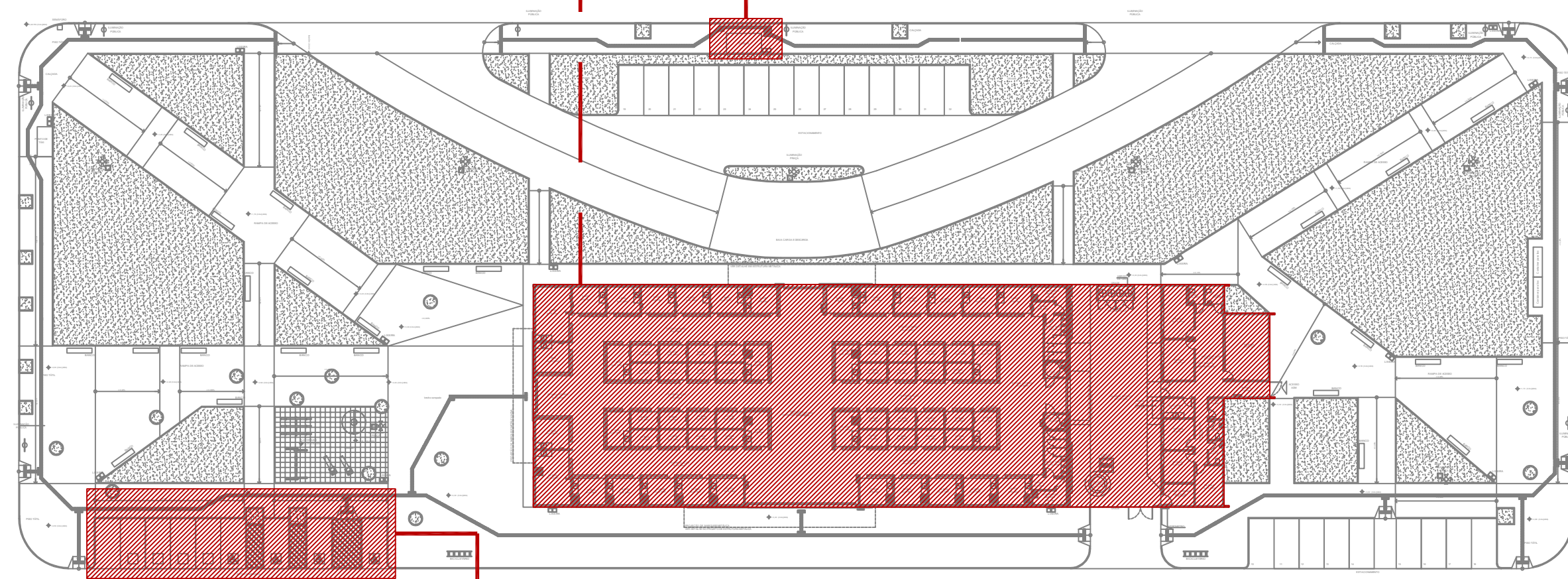

01 PLANTA CHAVE
Esc. 1/500

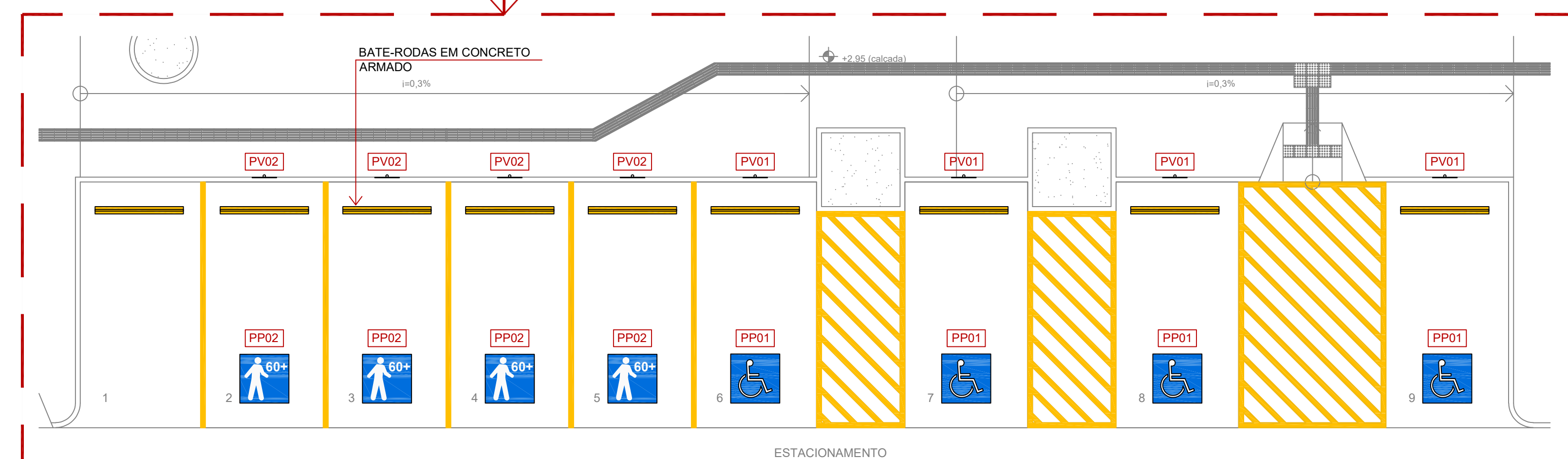

03 PLANTA BAIXA - TÉRREO
Esc. 1/75

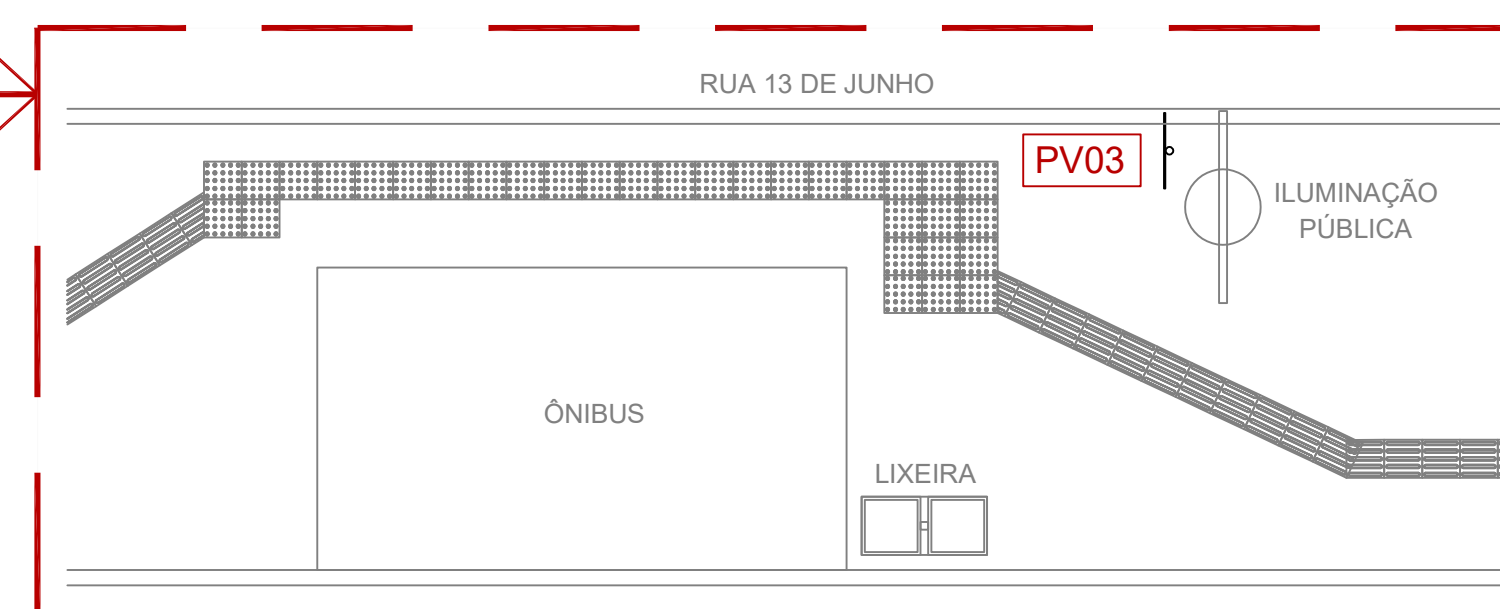

05 DETALHAMENTO DE SINALIZAÇÃO HORIZONTAL
Esc. 1/50

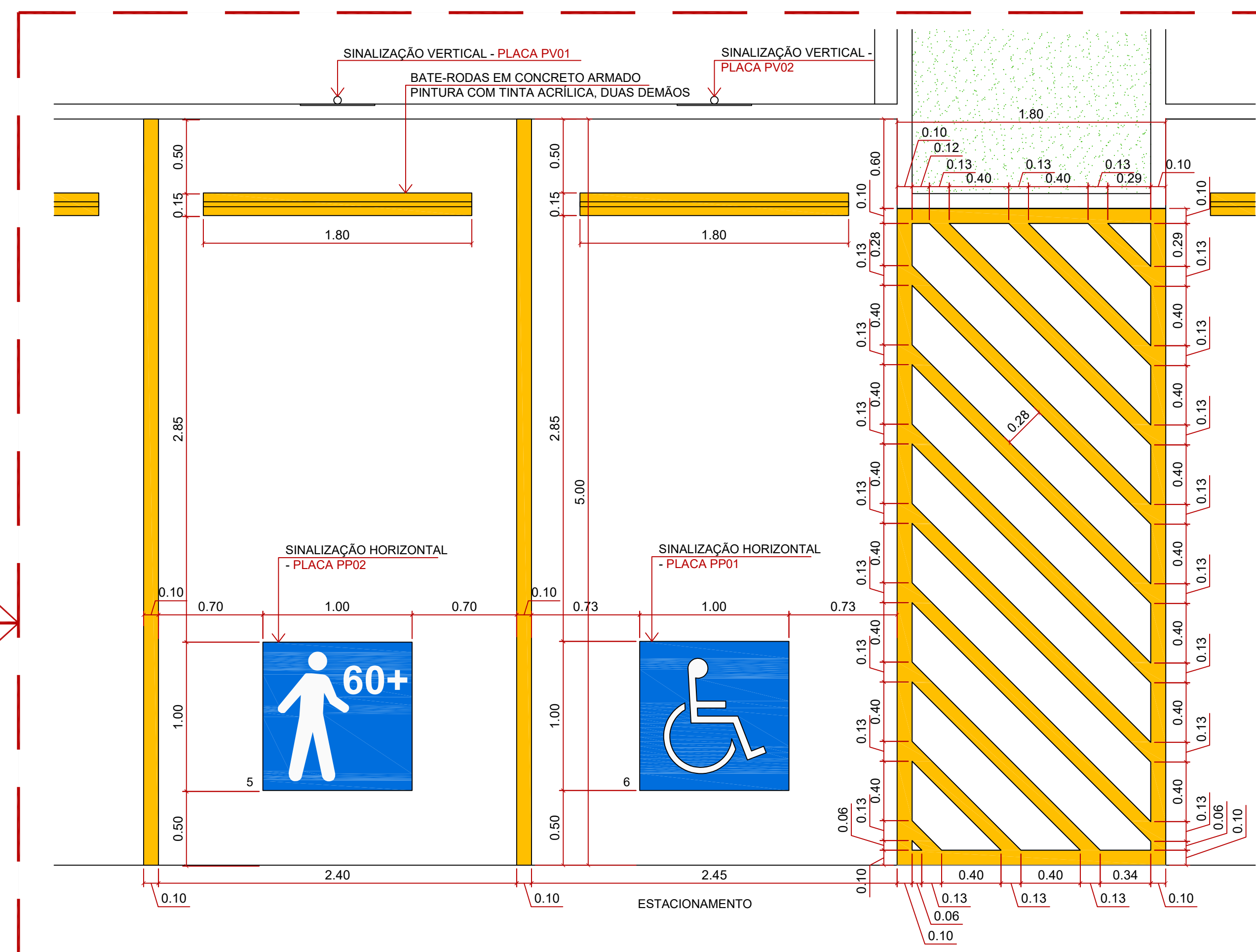

04 DETALHAMENTO DE SINALIZAÇÃO HORIZONTAL
Esc. 1/25

MUNICÍPIO DE CORUMBÁ			
FUPHAN - Fundação de Desenvolvimento Urbano e Patrimônio Histórico Gerência de Patrimônio Histórico			
Título: RESTAURAÇÃO DO ANTIGO MERCADÃO E REQUALIFICAÇÃO DA PRAÇA URUGUAI			
Objeto: PROJETO DE COMUNICAÇÃO VISUAL			
Local: Rua 13 de Junho, s/nº, Centro, Corumbá-MS	Dados Cadastrais:	Sector: 01	Quadra: 01
		Lote: 01	
Constituição: PLANTA BAIXA - TÉRREO E DETALHAMENTO DE SINALIZAÇÃO HORIZONTAL			
Quadro de área:		ÁREA TOTAL DO TERRENO = A 8.978,94 M ² ÁREA CONSTRUÍDA = B 1.403,53 M ²	
Aprovações:		Aprovação Projeto: MUNICÍPIO DE CORUMBÁ FUPHAN - Fundação de Desenvolvimento Urbano e Patrimônio Histórico PROJETO APROVADO Corumbá, ____ de ____ de ____	
Revisão de Projeto Arquitetônico:		Responsável pelo Empreendimento:	
LEONNARD LOPES TEIXEIRA ARQUITETO E URBANISTA CUIABÁ: 46794-5			
Revisão:	Data:	Ano:	Folha:
INICIAL	Junho / 2025	PE - COM	01

QUADRO DE ESPECIFICAÇÕES					
ITEM	CÓDIGOS	LAYOUT	DESCRIÇÃO	DIMENSÕES	QUANTITATIVO (UN)
PLACAS DE IDENTIFICAÇÃO					
1	PL01 A PL66		PLACA DE IDENTIFICAÇÃO E NUMERAÇÃO DE ACRÍLICO DOS BOXES COM INSCRIÇÃO "BOX E NUMERAÇÃO INDICADA DO BOX", COM FIXAÇÃO LATERAL	300X150MM	70,00
2	PL67		PLACA DE IDENTIFICAÇÃO DE ACRÍLICO PARA D.M.L. COM INSCRIÇÃO "D.M.L.", COM FIXAÇÃO POSTERIOR POR MEIO DE ADESIVO DE ALTA RESISTÊNCIA	300X150MM	2,00
3	PL68		PLACA DE IDENTIFICAÇÃO DE ACRÍLICO PARA W.C. MASCULINO COM INSCRIÇÃO "HOMEM", COM FIXAÇÃO POSTERIOR POR MEIO DE ADESIVO DE ALTA RESISTÊNCIA	300X150MM	1,00
4	PL69		PLACA DE IDENTIFICAÇÃO DE ACRÍLICO PARA W.C. FEMININO COM INSCRIÇÃO "MULHER", COM FIXAÇÃO POSTERIOR POR MEIO DE ADESIVO DE ALTA RESISTÊNCIA	300X150MM	1,00
5	PL70		PLACA DE IDENTIFICAÇÃO DE ACRÍLICO DA "ADMINISTRAÇÃO", COM FIXAÇÃO POSTERIOR POR MEIO DE ADESIVO DE ALTA RESISTÊNCIA	300X150MM	1,00
6	PL71		PLACA DE IDENTIFICAÇÃO DE ACRÍLICO DO "DEPÓSITO DE CARRINHOS DE CARGA", COM FIXAÇÃO POSTERIOR POR MEIO DE ADESIVO DE ALTA RESISTÊNCIA	300X150MM	1,00
7	PL72		PLACA DE IDENTIFICAÇÃO DE ACRÍLICO DO W.C. MASCULINO P.C.D. COM INSCRIÇÃO DE PICTOGRAMAS, COM FIXAÇÃO POSTERIOR POR MEIO DE ADESIVO DE ALTA RESISTÊNCIA	250X180MM	1,00
8	PL73		PLACA DE IDENTIFICAÇÃO DE ACRÍLICO DO W.C. FEMININO P.C.D. COM INSCRIÇÃO DE PICTOGRAMAS, COM FIXAÇÃO POSTERIOR POR MEIO DE ADESIVO DE ALTA RESISTÊNCIA	250X180MM	1,00
9	PL74		PLACA DE IDENTIFICAÇÃO DE ACRÍLICO DO SENTIDO DE CAMINHAMENTO DE AMBIENTES COM INSCRIÇÃO E DIREÇÃO, COM FIXAÇÃO SUPERIOR	1000X800MM	1,00
10	PL75		PLACA DE IDENTIFICAÇÃO DE ACRÍLICO DO SENTIDO DE CAMINHAMENTO DE AMBIENTES COM INSCRIÇÃO E DIREÇÃO, COM FIXAÇÃO SUPERIOR	1000X800MM	1,00
11	PL76		PLACA DE IDENTIFICAÇÃO DE ACRÍLICO DO SENTIDO DE CAMINHAMENTO DE AMBIENTES COM INSCRIÇÃO E DIREÇÃO, COM FIXAÇÃO SUPERIOR	1000X800MM	1,00
12	PL77		PLACA DE IDENTIFICAÇÃO DE ACRÍLICO DO SENTIDO DE CAMINHAMENTO DE AMBIENTES COM INSCRIÇÃO E DIREÇÃO, COM FIXAÇÃO SUPERIOR ATRAVÉS DE CABO DE AÇO	1000X800MM	1,00
13	PA01		LETREIRO E LOGO DE ACM, COM FIXAÇÃO POSTERIOR ATRAVÉS DE FITA ADESIVA DE ALTA RESISTÊNCIA	450X2150MM	3,00
14	BR01 A BR66		PLACA DE IDENTIFICAÇÃO DE ALUMÍNIO DOS BOXES COM INSCRIÇÃO "BOX E (NUMERAÇÃO INDICADA DO BOX)" E RESPECTIVOS CARACTERES TRADUZIDOS PARA BRAILLE, COM FIXAÇÃO POSTERIOR	145X70MM	66,00

QUADRO DE ESPECIFICAÇÕES					
ITEM	CÓDIGOS	LAYOUT	DESCRIÇÃO	DIMENSÕES	QUANTITATIVO (UN)
PLACAS DE REGULAMENTAÇÃO					
15	PP01		PINTURA EM PISO DE PICTOGRAMA DE VAGA DESTINADA A P.C.D. - PESSOA COM DEFICIÊNCIA, COM TINTA ACRÍLICA, DUAS DEMÃOS	1000X1000MM	4,00
16	PP02		PINTURA EM PISO DE PICTOGRAMA DE VAGA DESTINADA A IDOSOS, COM TINTA ACRÍLICA, DUAS DEMÃOS	1000X1000MM	4,00
17	PV01		PLACAS DE ESTACIONAMENTO EM CHAPA DE AÇO GALVANIZADO 18 COM PINTURA ELETROSTÁTICA PRETA MAIS ADESIVO REFLETIVO PARA VAGA DESTINADA À PESSOAS COM DEFICIÊNCIA, AFIXADA EM POSTE METÁLICO, Ø 2", PINTURA ANODIZADO NATURAL	500X870MM	4,00
18	PV02		PLACAS DE ESTACIONAMENTO EM CHAPA DE AÇO GALVANIZADO 18 COM PINTURA ELETROSTÁTICA PRETA MAIS ADESIVO REFLETIVO PARA VAGA DESTINADA A IDOSOS, AFIXADA EM POSTE METÁLICO, Ø 2", PINTURA ANODIZADO NATURAL	500X870MM	4,00
19	PV03		PLACAS INFORMATIVA EM CHAPA DE AÇO GALVANIZADO 18 COM PINTURA ELETROSTÁTICA PRETA MAIS ADESIVO REFLETIVO PARA PARADA DE ÔNIBUS ACESSÍVEL, AFIXADA EM POSTE METÁLICO, Ø 2", PINTURA ANODIZADO NATURAL	500X700MM	1,00

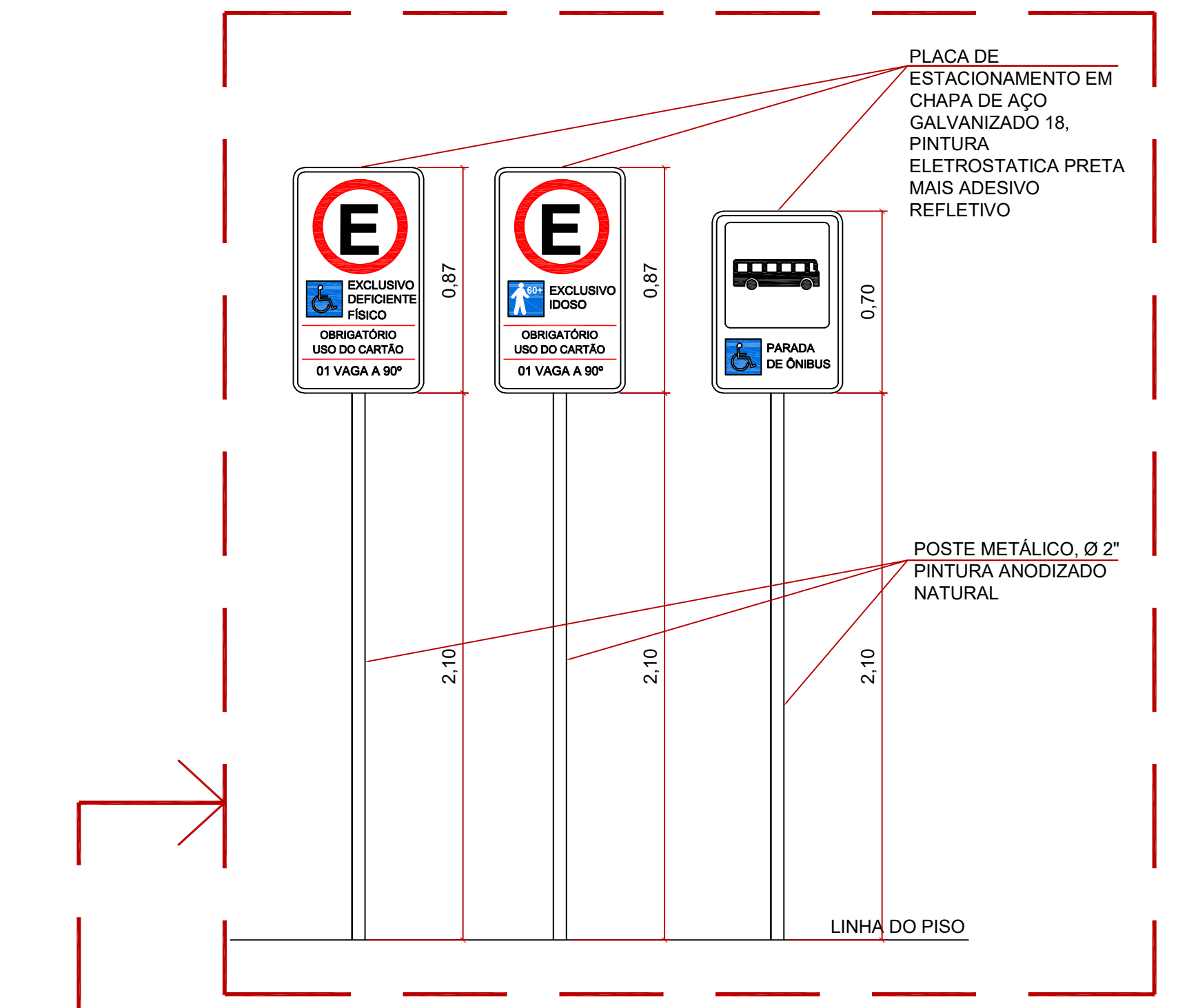

02 DETALHE DAS PLACAS PV01, PV02 E PV03
Esc. 1/20

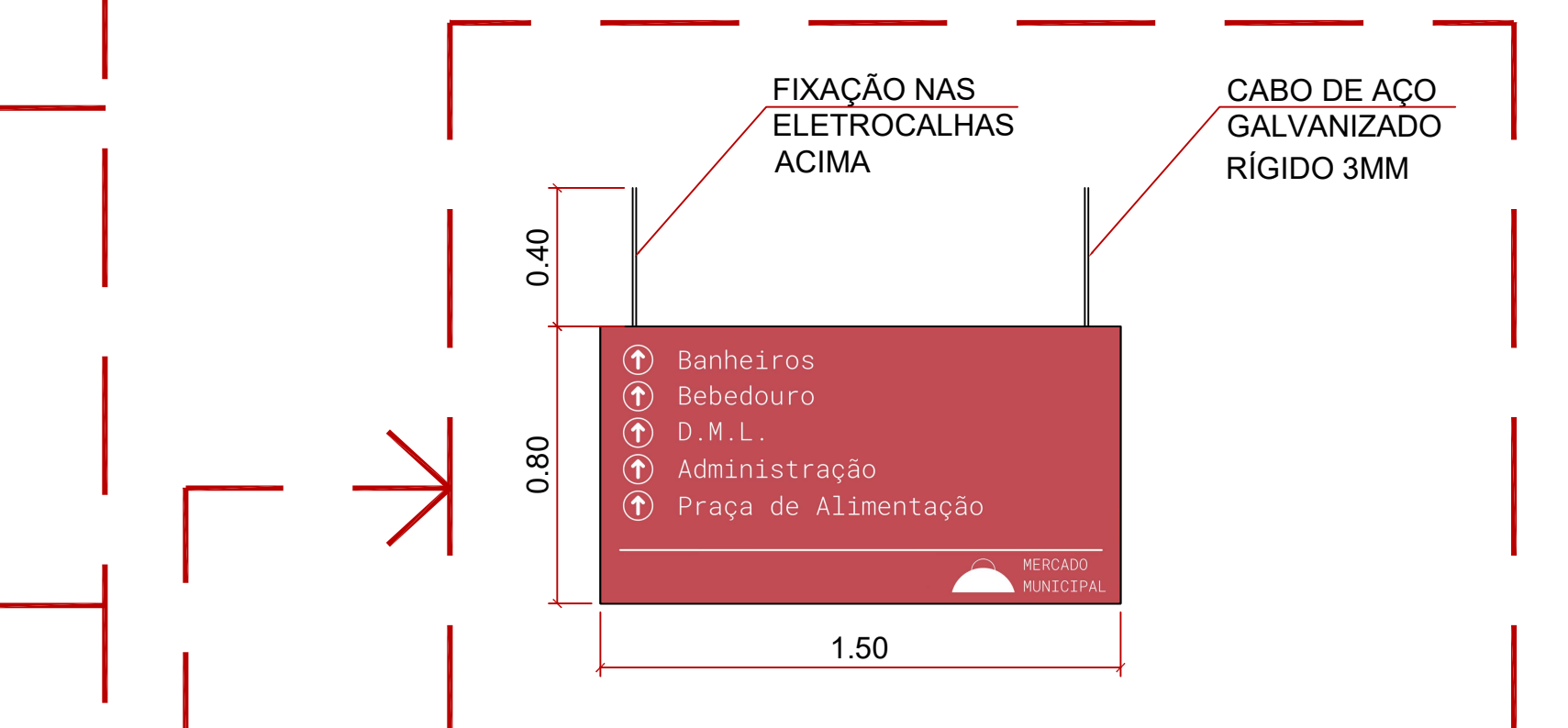

03 DETALHE DAS PLACAS PL74, PL75, PL76 E PL77
Esc. 1/20

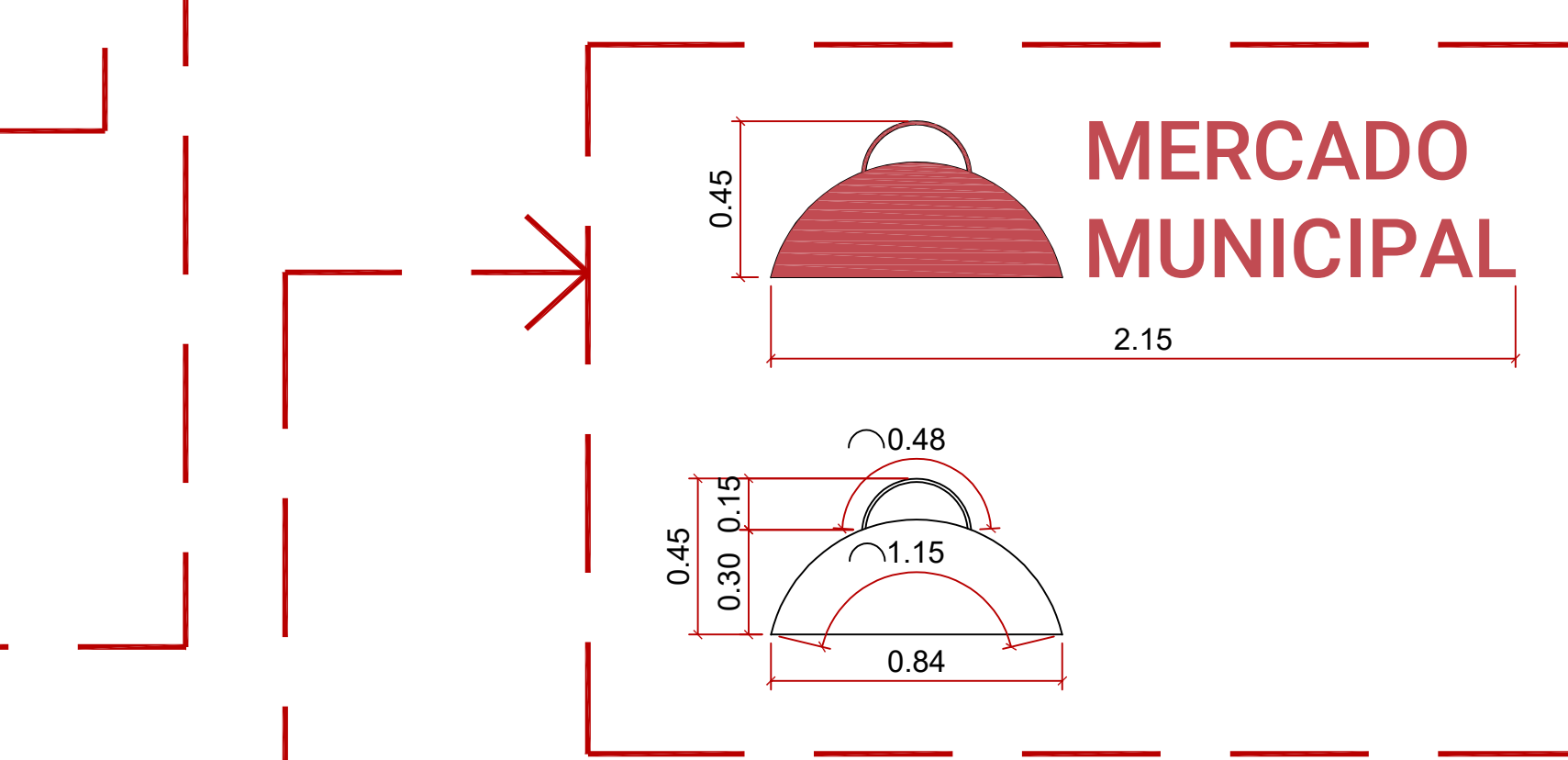

04 DETALHE DA PLACA PA01
Esc. 1/20



01 DETALHE DAS PLACAS BR 01 A BR66
Esc. 1/5

MUNICÍPIO DE CORUMBÁ
FUPHAN - Fundação de Desenvolvimento Urbano e Patrimônio Histórico
Gerência de Patrimônio Histórico

Título: RESTAURAÇÃO DO ANTIGO MERCADÃO E REQUALIFICAÇÃO DA PRAÇA URUGUAI
Objeto: PROJETO DE COMUNICAÇÃO VISUAL

Local: Rua 13 de Junho, s/nº, Centro, Corumbá-MS
Dados Cadastrais: Setor 01, Quadra 01, Lote 01

Conteúdo: PLANTA BAIXA - TÉRREO

Quadro de áreas: ÁREA TOTAL DO TERRENO = A 8.978,94 M²
ÁREA CONSTRUÍDA = B 1.403,53 M²

Aprovações:
Aprovação Projeto: **MUNICÍPIO DE CORUMBÁ**
FUPHAN - Fundação de Desenvolvimento Urbano e Patrimônio Histórico
PROJETO APROVADO
Corumbá, ____ de ____

Revisão de Projeto Arquitetônico: LEONARDO LOPES TEIXEIRA
ARQUITETO E URBANISTA
CUIABÁ-MT/1995

Responsável pelo Empreendimento:

Revisão: INICIAL
Data: Junho / 2025
Assinatura: PE - COM
Folha: 02

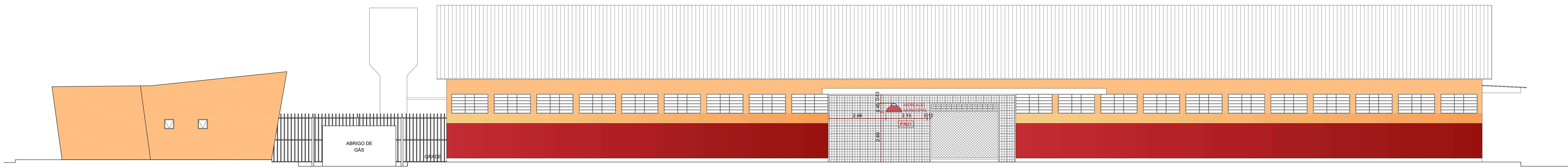

01 FACHADA NORTE
Esc. 1/75

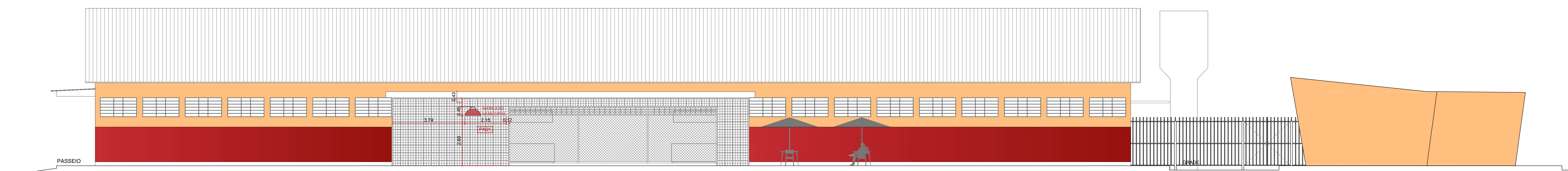

02 FACHADA SUL
Esc. 1/75

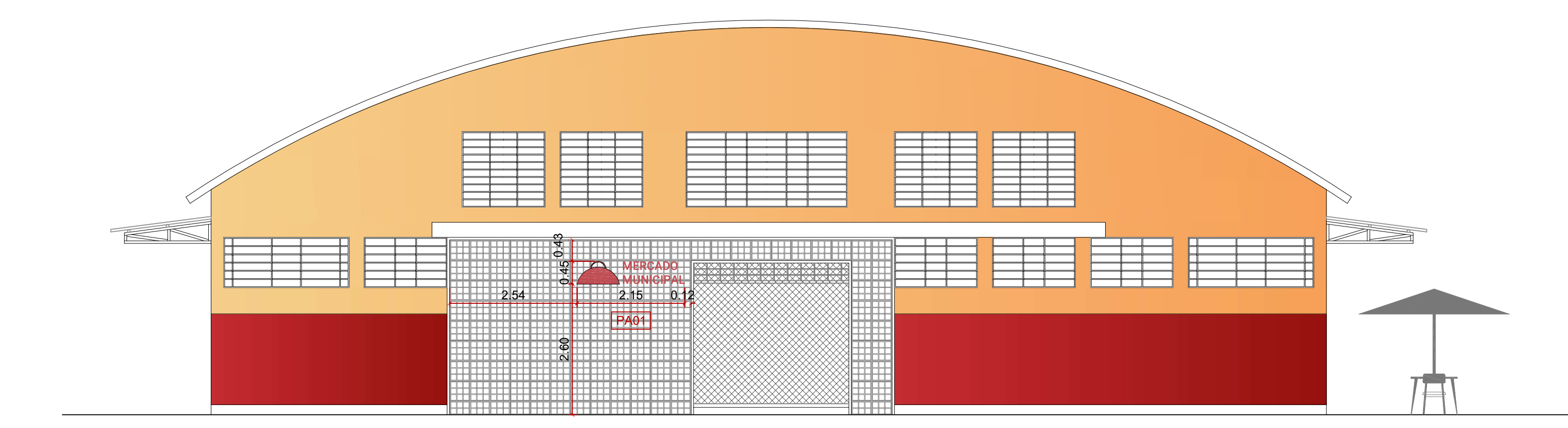

03 FACHADA OESTE
Esc. 1/75

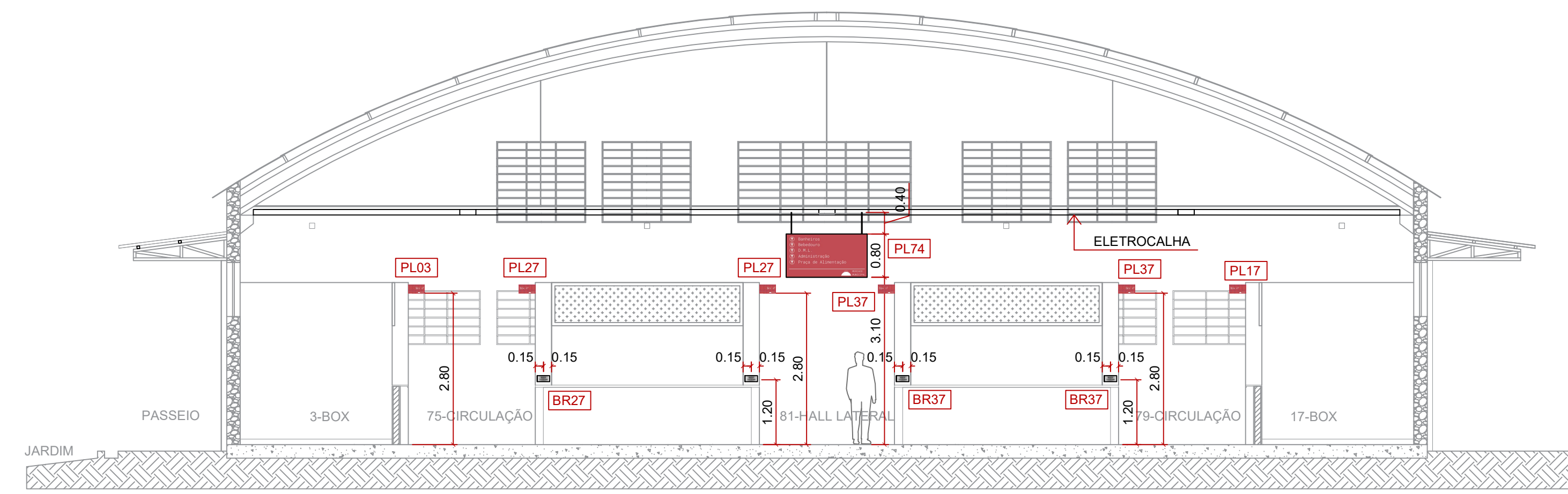

04 FACHADA OESTE
Esc. 1/75

MUNICÍPIO DE CORUMBÁ FUPHAN - Fundação de Desenvolvimento Urbano e Patrimônio Histórico Gerência de Patrimônio Histórico			
Título: RESTAURAÇÃO DO ANTIGO MERCADÃO E REQUALIFICAÇÃO DA PRAÇA URUGUAI			
Objeto: PROJETO DE COMUNICAÇÃO VISUAL			
Local: Rua 13 de Junho, s/nº, Centro, Corumbá-MS	Dados Cadastrais:	Sector: 01	Quadra: 01
		Lote: 01	
Conteúdo: CORTES E FACHADAS			
Quadro de áreas:		ÁREA TOTAL DO TERRENO = A 8.978,94 M ² ÁREA CONSTRUÍDA = B 1.403,53 M ²	
Aprovações:		Aprovação Projeto:	
		MUNICÍPIO DE CORUMBÁ FUPHAN - Fundação de Desenvolvimento Urbano e Patrimônio Histórico PROJETO APROVADO Corumbá, ____ de ____	
Revisão de Projeto Arquitetônico:		Responsável pelo Empreendimento:	
LEONNARD LOPES TEIXEIRA ARQUITETO E URBANISTA CUIBID: 46794-5			
Revisão:	Data:	Arquivo:	Prancha:
INICIAL	Junho / 2025	PE - COM	03