

01 PLANTA BAIXA - MANUFATURA
Esc. 1/25

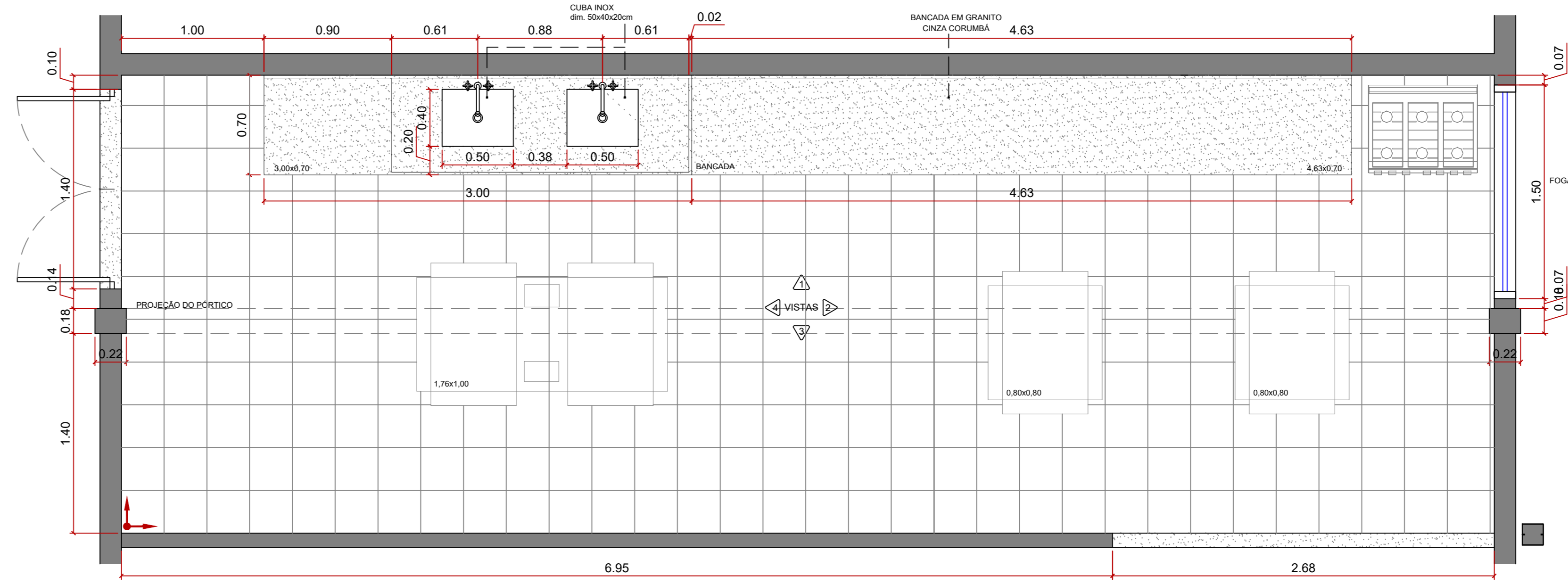

06 PLANTA BAIXA - SERVIÇO
Esc. 1/25

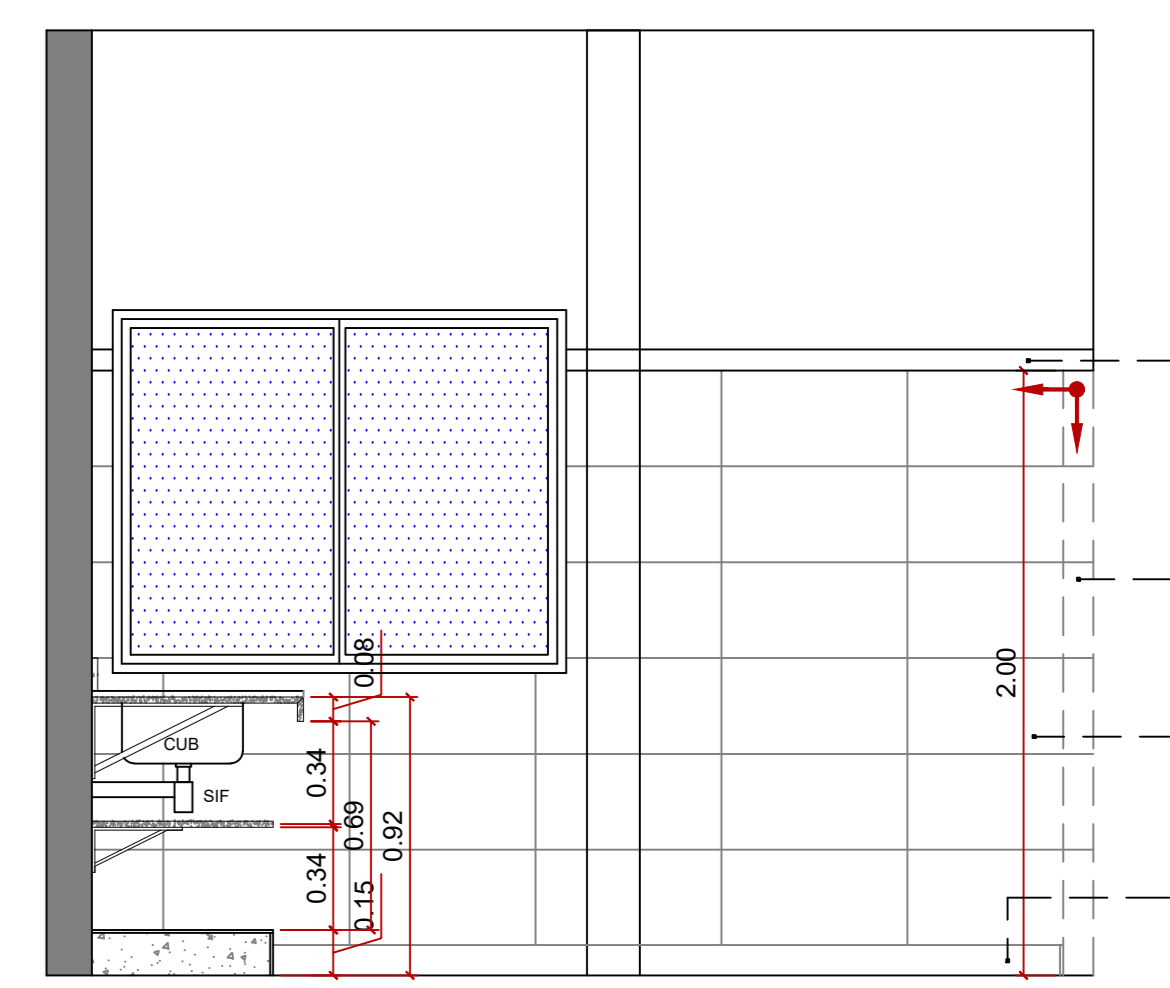

08 VISTA 02 - SERVIÇO
Esc. 1/25

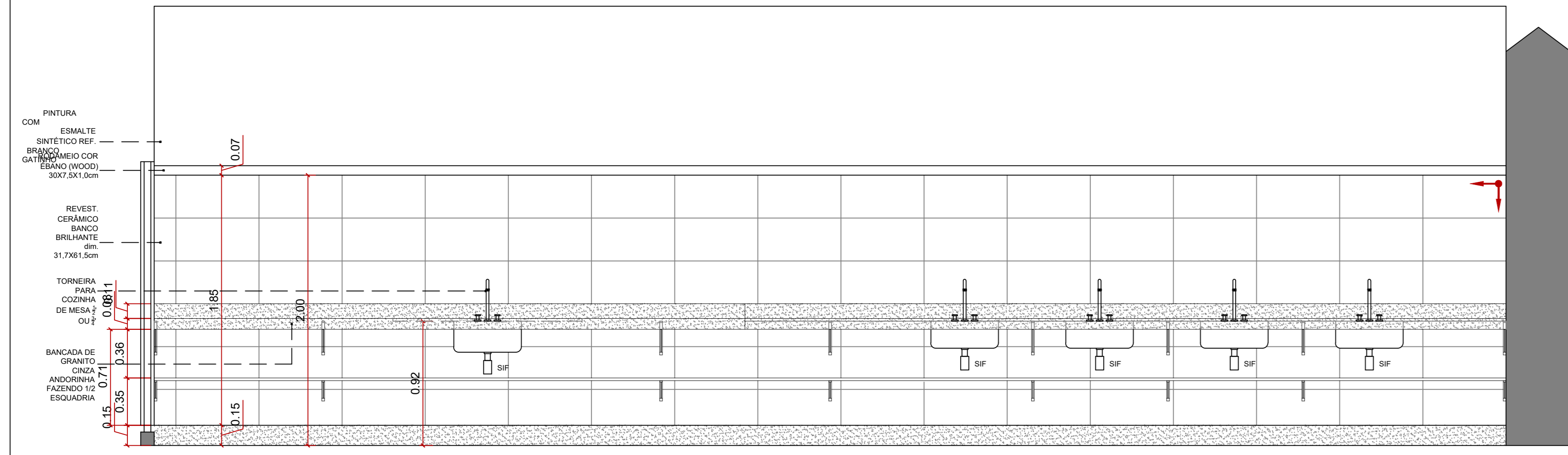

02 VISTA 01 - MANUFATURA
Esc. 1/25

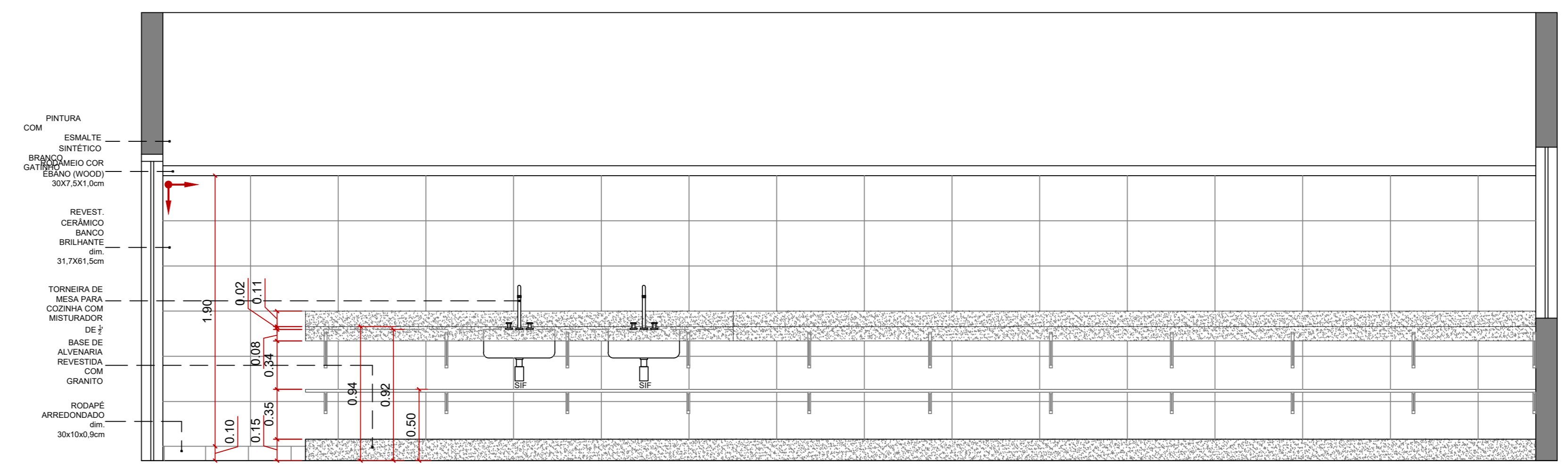

07 VISTA 01 - SERVIÇO
Esc. 1/25

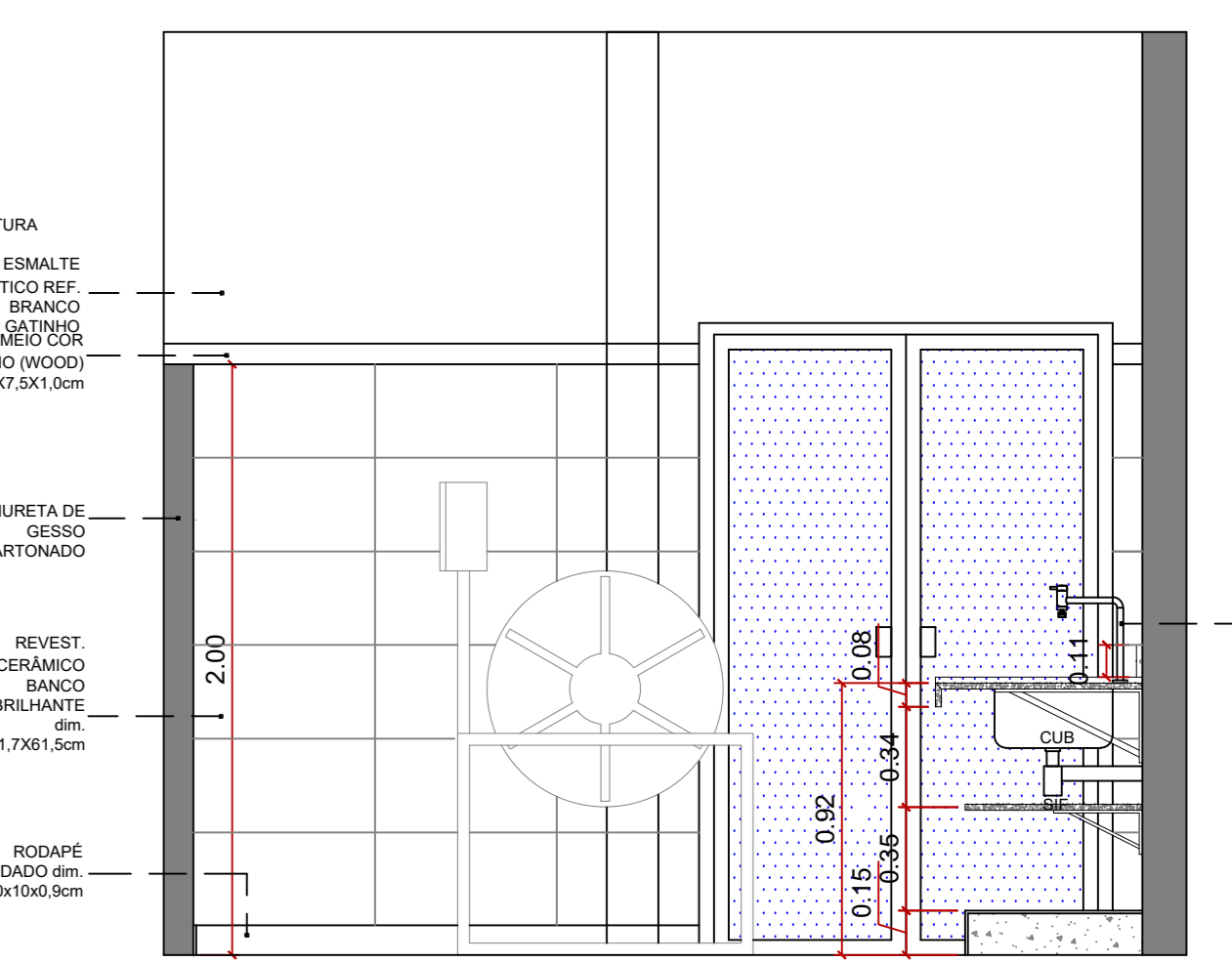

10 VISTA 04 - SERVIÇO
Esc. 1/25

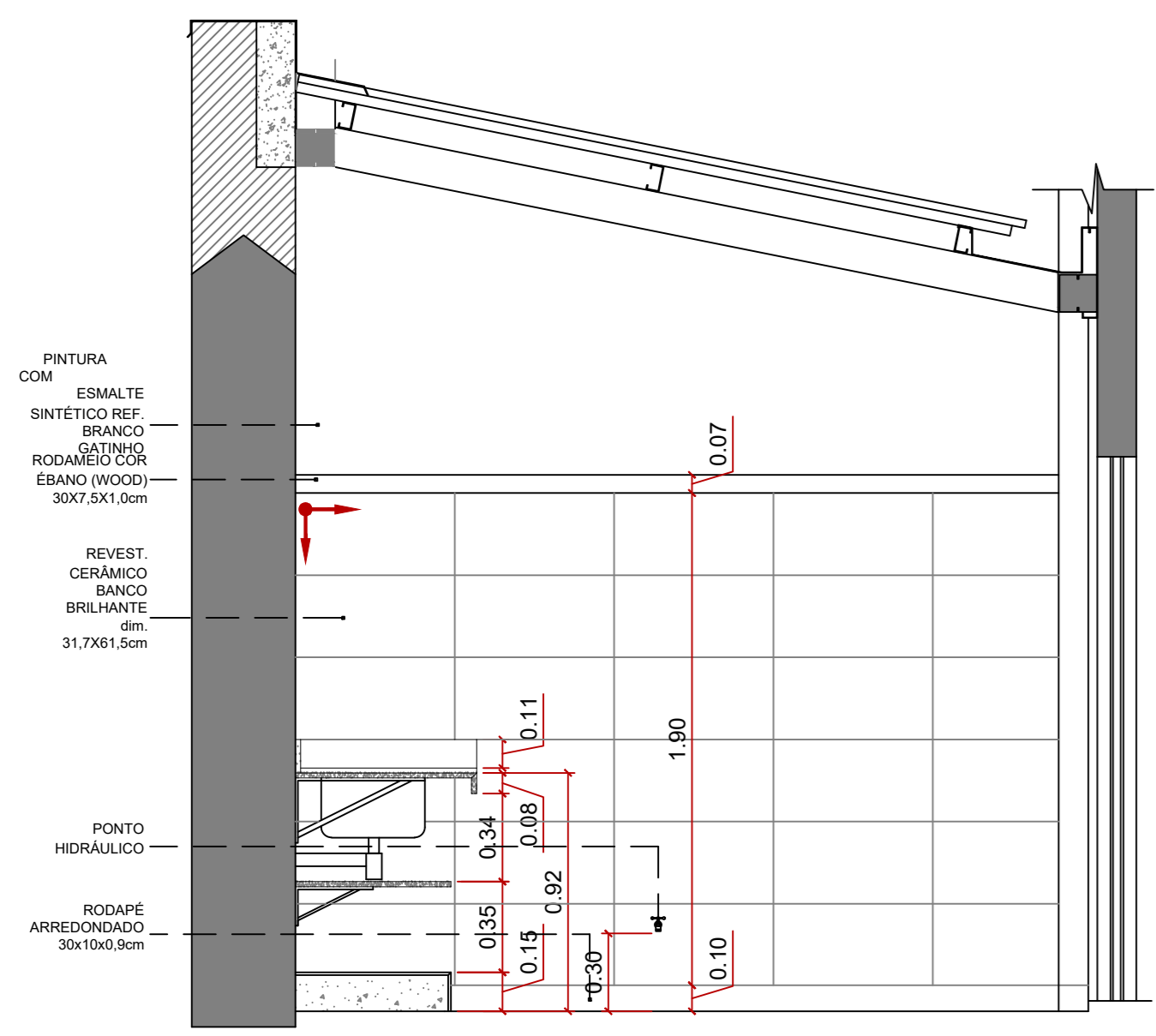

03 VISTA 02 - MANUFATURA
Esc. 1/25

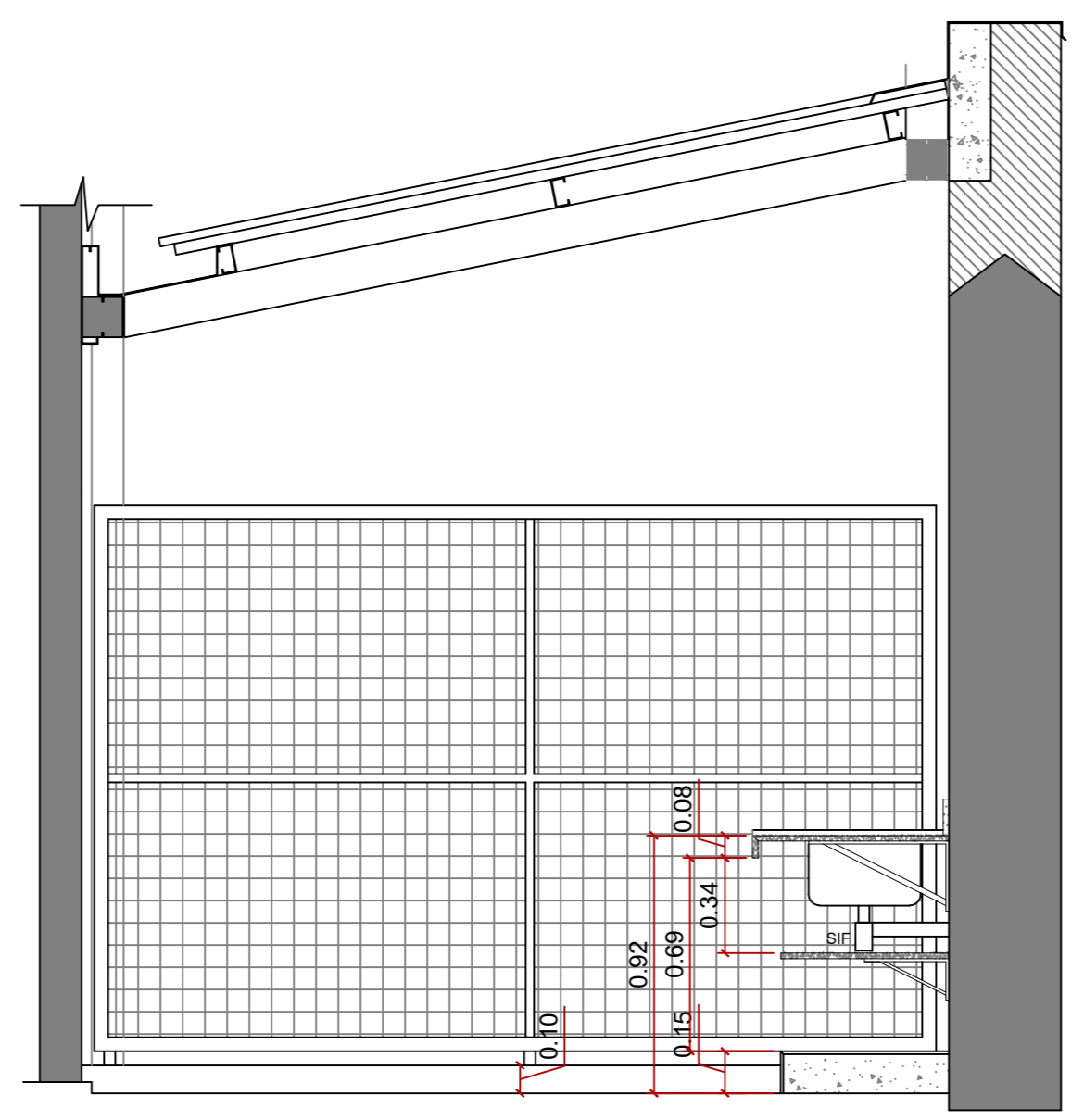

05 VISTA 04 - MANUFATURA
Esc. 1/25

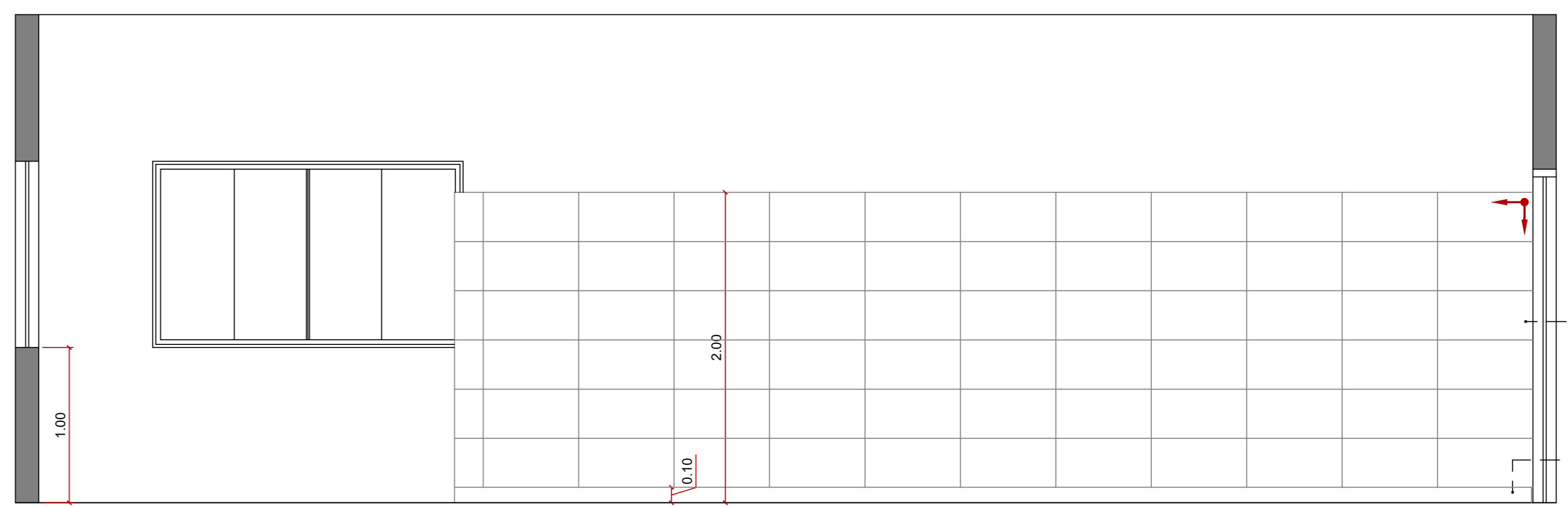

09 VISTA 03 - SERVIÇO
Esc. 1/25

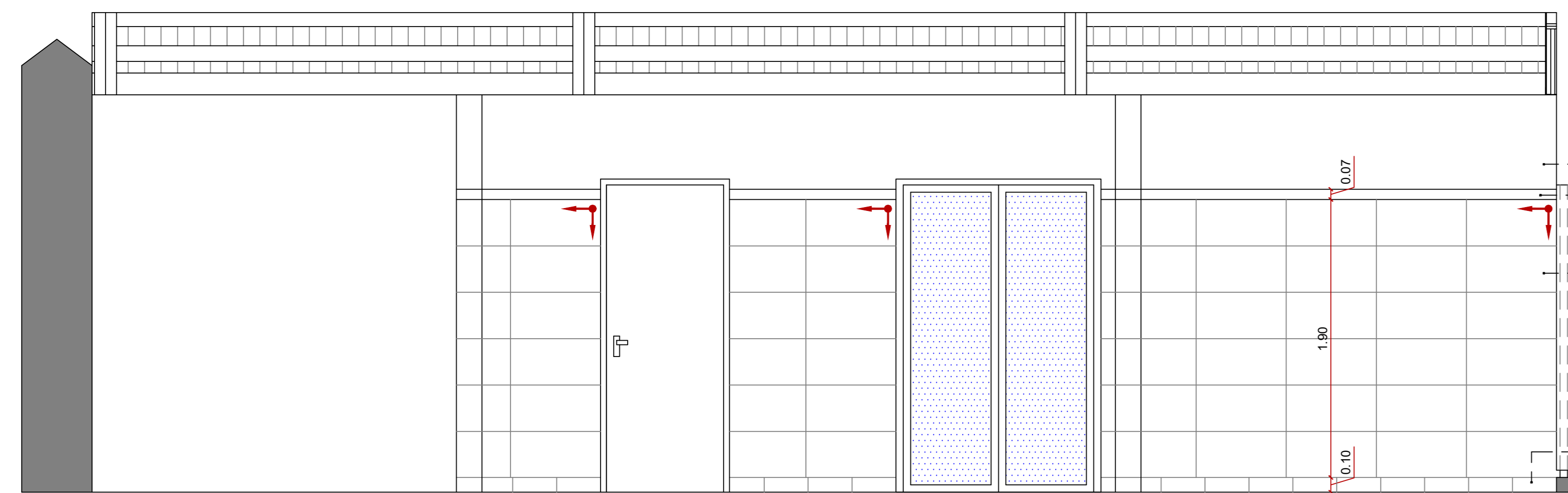

04 VISTA 03 - MANUFATURA
Esc. 1/25

MUNICÍPIO DE CORUMBÁ
FUPHAN - Fundação de Desenvolvimento Urbano e Patrimônio Histórico
Gerência de Patrimônio Histórico

Título: RESTAURAÇÃO DA CASA DO ARTESÃO
Objeto: PROPOSTA ARQUITETÔNICA

Local: Rua Dom Aquino, nº 405, Centro, Corumbá-MS

Dados Cadastrais	Sector: 01
	Quadra: 28
	Lote: 35

Conteúdo:
PLANTA DE COBERTURA, PLANTA DE COBERTURA - A DEMOLIR E PLANTA DE COBERTURA - A CONSTRUIR.

Quadro de áreas:

ÁREA TOTAL DO TERRENO = A	4.507,58 M ²
ÁREA CONSTRUÍDA = B	897,48 M ²
ÁREA COBERTA = C	421,75 M ²
ÁREA TOTAL CONSTRUÍDA = (B+C)	1.319,23 M ²
ÁREA TOTAL DESCOBERTA = (A-(B+C))	3.231,62 M ²
ÁREA DESCOBERTA PERMEÁVEL = D	1.047,90 M ²
ÁREA DESCOBERTA NÃO PERMEÁVEL = E	2.183,72 M ²

Aprovações:

gouvernor.gov.br

MUNICÍPIO DE CORUMBÁ
FUPHAN - Fundação de Desenvolvimento Urbano e Patrimônio Histórico
PROJETO APROVADO
Corumbá, ____ de ____ de ____

Revisão de Projeto Arquitetônico:
LEONNARD LOPES
TEIXEIRA:730099

Assinado de forma digital por LEONNARD LOPES TEIXEIRA:73009954115
Data: 2025.05.31 18:20:56 -0400

Responsável pelo Empreendimento:
LEONNARD LOPES TEIXEIRA
ARQUITETO E URBANISTA
CUIABÁ: ACR784-S

Revisão: REV 01
Data: Novembro / 2024
Arquivo: PE - ARQ
Folha: 13

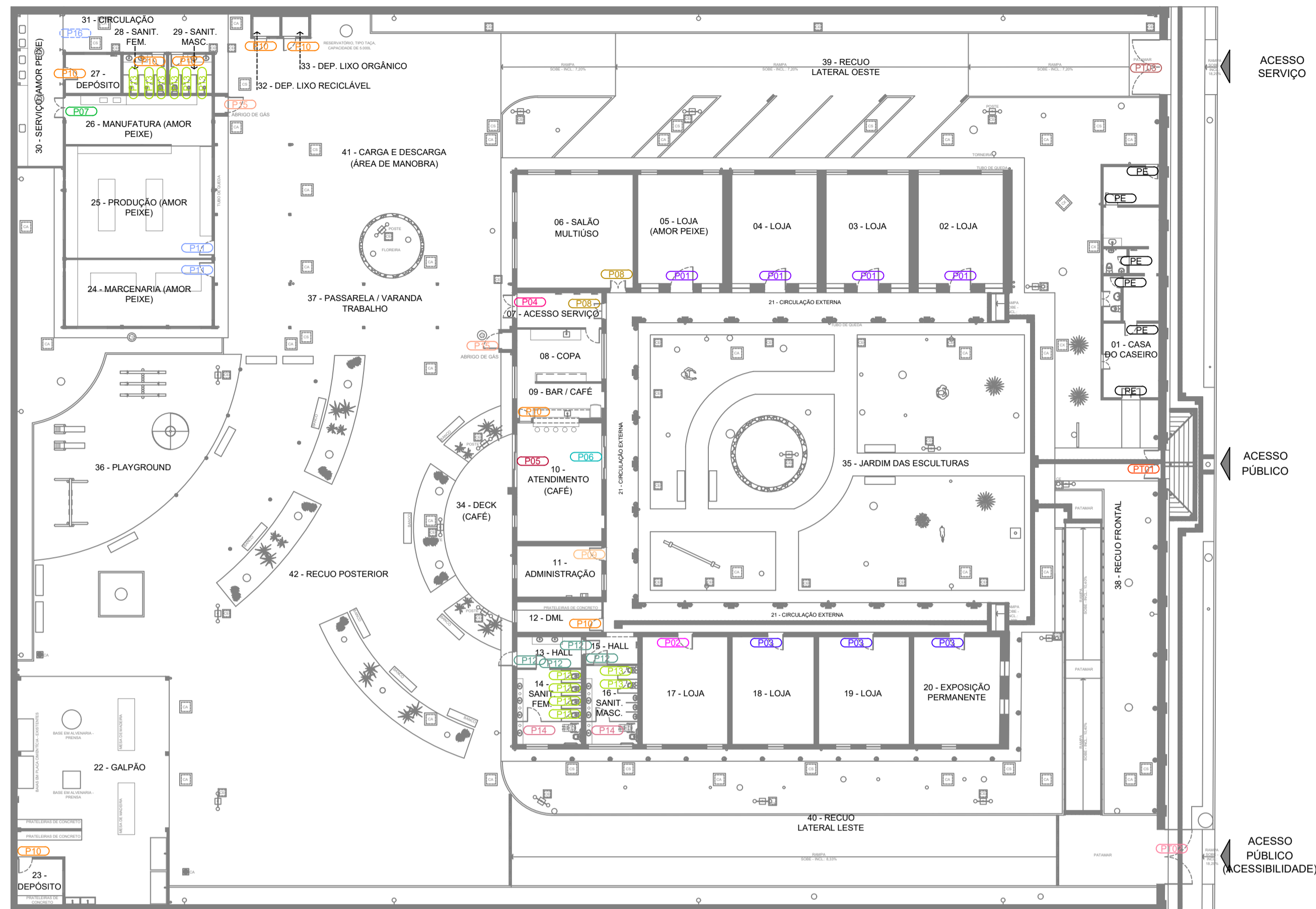

QUADRO DE PORTAS									
CÓD.	LARG.	ALT.	FOLHAS	CONDIÇÃO	QUANT.	ABERTURA	MATERIAL	ACABAMENTO	FERRAGENS E ACESSÓRIOS
P01	1,50	2,80	01	EXISTENTE	04	ABRIR	BARRAS EM FERRO MACIÇO	PINTURA EM ESMALTE SINTÉTICO, COR AZUL	-
P02	1,00	2,80	01	EXISTENTE	01	ABRIR	BARRAS EM FERRO MACIÇO	PINTURA EM ESMALTE SINTÉTICO, COR AZUL	-
P03	1,05	2,80	01	EXISTENTE	03	ABRIR	BARRAS EM FERRO MACIÇO	PINTURA EM ESMALTE SINTÉTICO, COR AZUL	-
P04	1,60	2,10	02	NOVA	01	ABRIR	ALUMÍNIO E VIDRO TEMPERADO 10MM	PINTURA EM ESMALTE SINTÉTICO, COR AZUL	COM PUXADOR EM AÇO INOX DE 20CM E FECHADURA TIPO BICO DE PAPAGAIO
P05	3,50	2,10	03	NOVA	01	CORRER	ALUMÍNIO E VIDRO TEMPERADO 10MM	PINTURA EM ESMALTE SINTÉTICO, COR AZUL	COM PUXADOR EM AÇO INOX DE 20CM E FECHADURA TIPO BICO DE PAPAGAIO
P06	2,90	2,10	04	NOVA	01	CORRER E FIXA	ALUMÍNIO E VIDRO TEMPERADO 10MM	PINTURA EM ESMALTE SINTÉTICO, COR AZUL	COM PUXADOR EM AÇO INOX DE 20CM E FECHADURA TIPO BICO DE PAPAGAIO
P07	1,40	2,10	02	NOVA	01	ABRIR	ALUMÍNIO E VIDRO TEMPERADO 10MM	PINTURA EM ESMALTE SINTÉTICO, COR AZUL	COM PUXADOR EM AÇO INOX DE 20CM E FECHADURA TIPO BICO DE PAPAGAIO
P08	1,06	2,25	02	EXISTENTE	02	ABRIR	MADEIRA, FERRO MACIÇO E VIDRO TEMPERADO 6MM	PINTURA EM ESMALTE SINTÉTICO, COR AZUL	COM FECHADURA TIPO ALAVANCA
P09	0,88	2,25	01	EXISTENTE	01	ABRIR	MADEIRA, FERRO MACIÇO E VIDRO TEMPERADO 6MM	PINTURA EM ESMALTE SINTÉTICO, COR AZUL	COM FECHADURA TIPO ALAVANCA
P10	0,80	2,10	01	NOVA	08	ABRIR	ALUMÍNIO BRANCO C/ LAMBRIL LISO E RÉGUAS DE 15CM	ACABAMENTO NATURAL	COM FECHADURA TIPO ALAVANCA
P11	0,95	2,10	01	NOVA	02	ABRIR	ALUMÍNIO BRANCO C/ LAMBRIL LISO E RÉGUAS DE 15CM	ACABAMENTO NATURAL	COM FECHADURA TIPO ALAVANCA
P12	0,90	2,10	01	NOVA	04	ABRIR	ALUMÍNIO BRANCO C/ LAMBRIL LISO E RÉGUAS DE 15CM	ACABAMENTO NATURAL	COM FECHADURA TIPO ALAVANCA
P13	0,60	1,75	01	NOVA	12	ABRIR	ALUMÍNIO COM VENEZIANA	ANODIZADO NATURAL	COM TARJETA LIVRE-OCUPADO
P14	0,90	1,75	01	NOVA	02	ABRIR	ALUMÍNIO COM VENEZIANA	ANODIZADO NATURAL	COM TARJETA LIVRE-OCUPADO E PICTOGRAMA DE ACESSIBILIDADE
P15	1,00	0,80	01	NOVA	02	ABRIR	ALUMÍNIO COM VENEZIANA	ANODIZADO NATURAL	COM FECHO TRINCO CHATO PARA CADEADO EM AÇO ZINCADO
P16	0,90	1,10	01	NOVA	01	ABRIR	ALUMÍNIO COM VENEZIANA	ANODIZADO NATURAL	COM PUXADOR E PORTA-CADEADO EM AÇO ZINCADO
PT01	1,87	4,02	02	NOVA	01	ABRIR	AÇO PATINÁVEL (CORTEN)	PINTURA COM VERNIZ TRANSPARENTE	COM PUXADOR E PORTA-CADEADO EM AÇO ZINCADO
PT02	3,60	3,16	02	NOVA	01	ABRIR	AÇO PATINÁVEL (CORTEN)	PINTURA COM VERNIZ TRANSPARENTE	COM PUXADOR E PORTA-CADEADO EM AÇO ZINCADO
PT03	3,60	3,35	02	NOVA	01	ABRIR	AÇO PATINÁVEL (CORTEN)	PINTURA COM VERNIZ TRANSPARENTE	COM PUXADOR E PORTA-CADEADO EM AÇO ZINCADO

01 PLANTA CHAVE - DETALHAMENTO DE ESQUADRIAS
Esc. 1/250

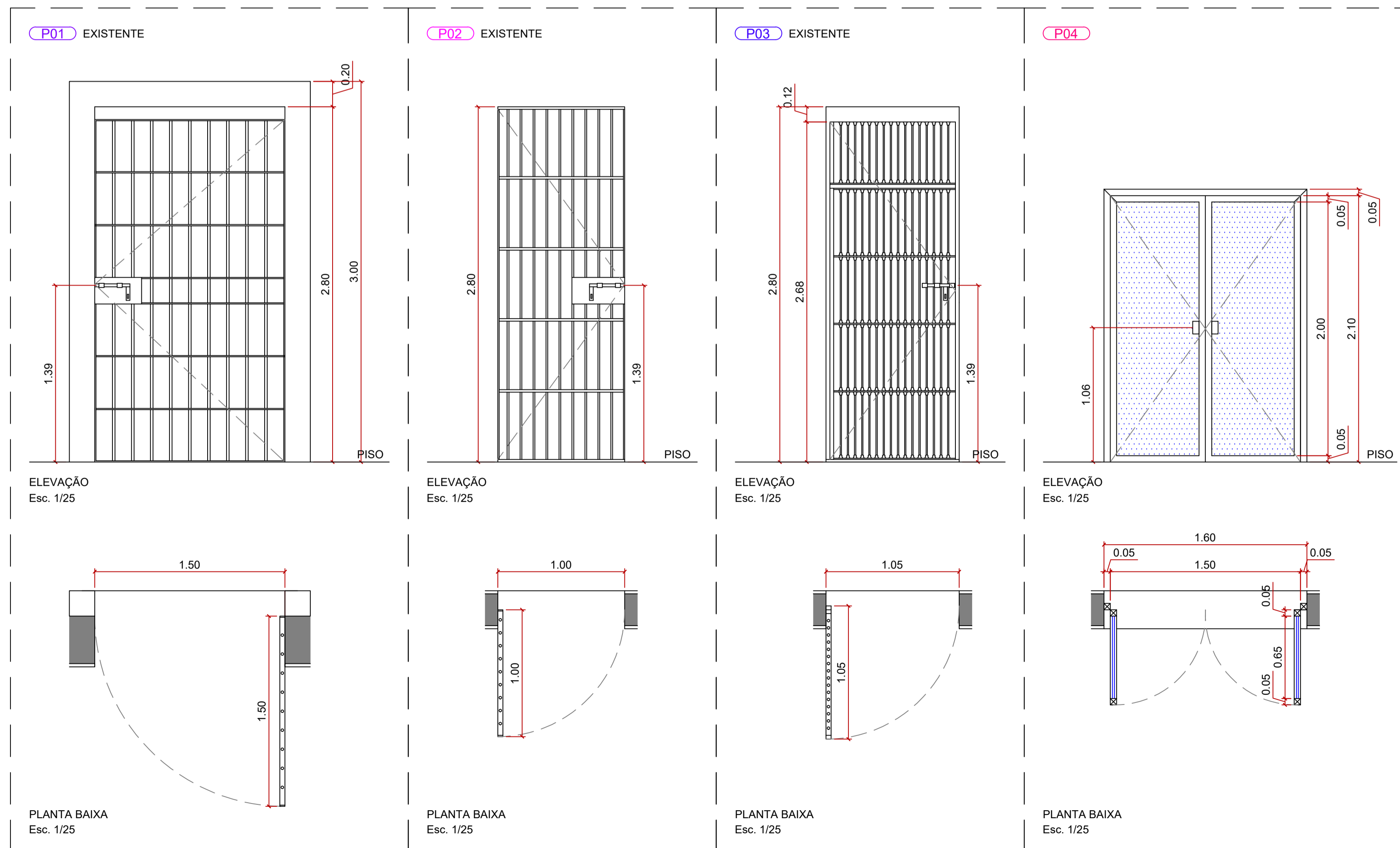

MUNICÍPIO DE CORUMBÁ
FUPHAN - Fundação de Desenvolvimento Urbano e Patrimônio Histórico
Gerência de Patrimônio Histórico

Título: RESTAURAÇÃO DA CASA DO ARTESÃO
Objeto: PROPOSTA ARQUITETÔNICA

Local: Rua Dom Aquino, nº 405, Centro, Corumbá-MS
Dados Cadastrais: Setor 01, Quadra 28, Lote 35

Conteúdo: DETALHAMENTO DE ESQUADRIAS - PORTAS

Quadro de áreas:
 ÁREA TOTAL DO TERRENO = A 4.507,58 M2
 ÁREA CONSTRUIDA = B 897,48 M2
 ÁREA COBERTA = C 421,75 M2
 ÁREA TOTAL CONSTRUIDA = (B+C) 1.319,23 M2
 ÁREA TOTAL DESCOBERTA = (A-(B+C)) 3.231,62 M2
 ÁREA DESCOBERTA PERMEÁVEL = D 1.047,90 M2
 ÁREA DESCOBERTA NÃO PERMEÁVEL = E 2.183,72 M2

Aprovações:
 Documento assinado digitalmente
FABIO PROVENZANO GIOVANNI
 Data: 25/09/2025 09:04:48 -0300
 Verifique em https://validar.sig.br.br

Aprovação Projeto:
MUNICÍPIO DE CORUMBÁ
FUPHAN - Fundação de Desenvolvimento Urbano e Patrimônio Histórico
PROJETO APROVADO
 Corumbá, _____ de _____

Revisão de Projeto Arquitetônico:
LEONNARD LOPES TEIXEIRA:73009954115
 54115
 Assinado de forma digital por LEONNARD LOPES TEIXEIRA:73009954115
 Dados: 2025.05.31 18:22:18 -04'00'

Responsável pelo Empreendimento:
 Documento assinado digitalmente
LAUIZE MICHELLE MOHAMED XAVIER SALAZAR
 Data: 24/09/2025 15:42:25 -0300
 Verifique em https://validar.sig.br.br

Revisão: REV 01
Data: Novembro / 2024
Arquivo: PE - ARQ
Prancha: 14

P05

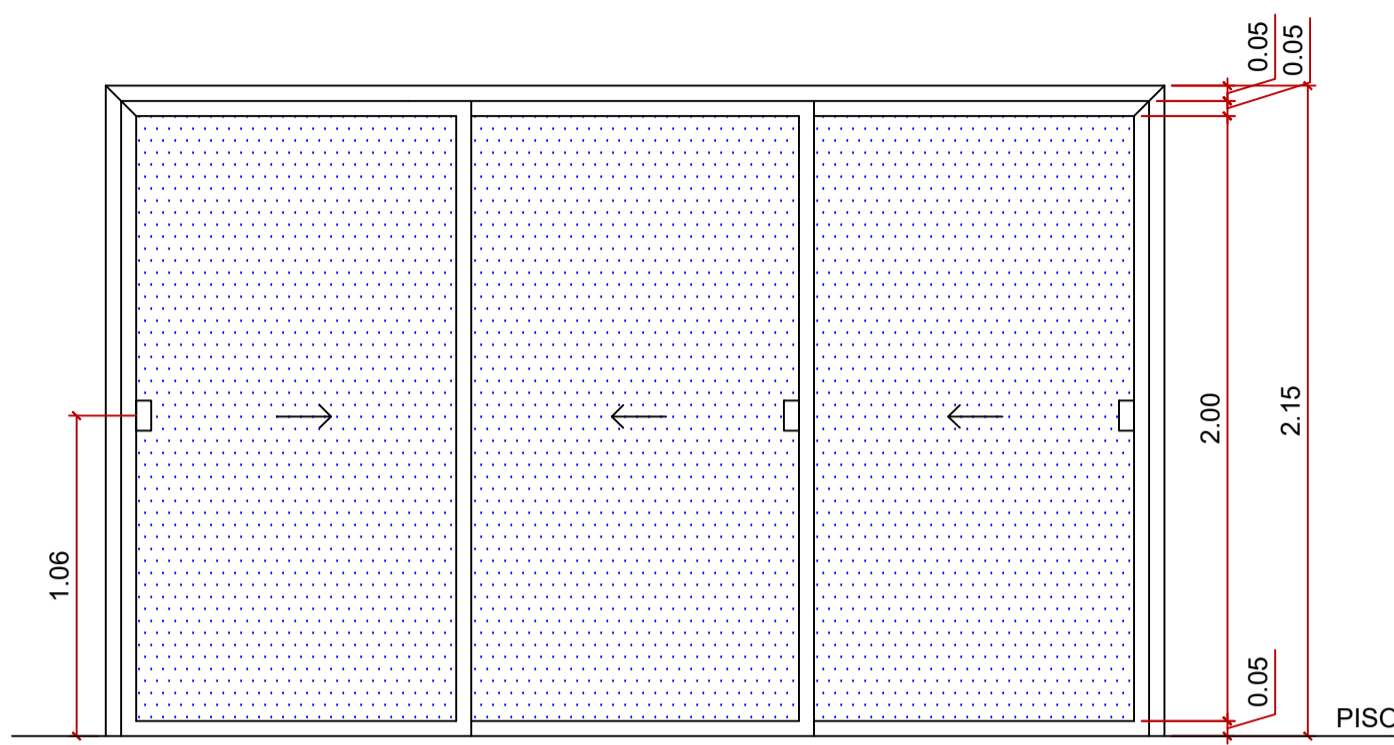

ELEVAÇÃO Esc. 1/25

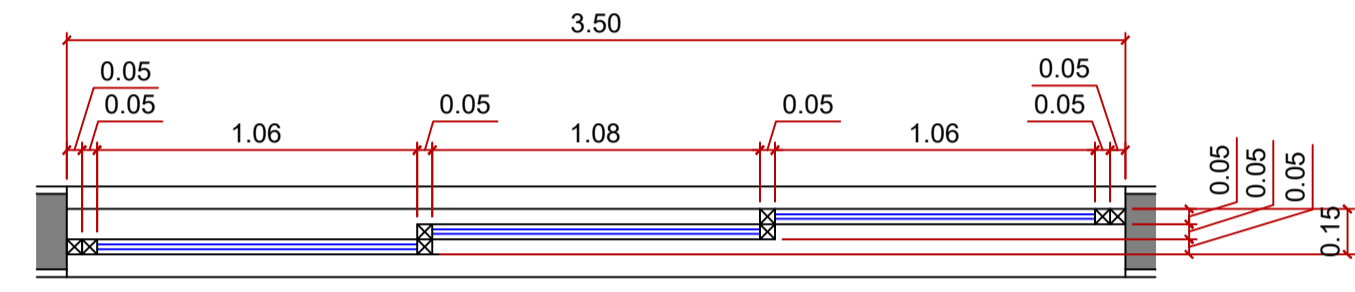

PLANTA BAIXA Esc. 1/25

P06

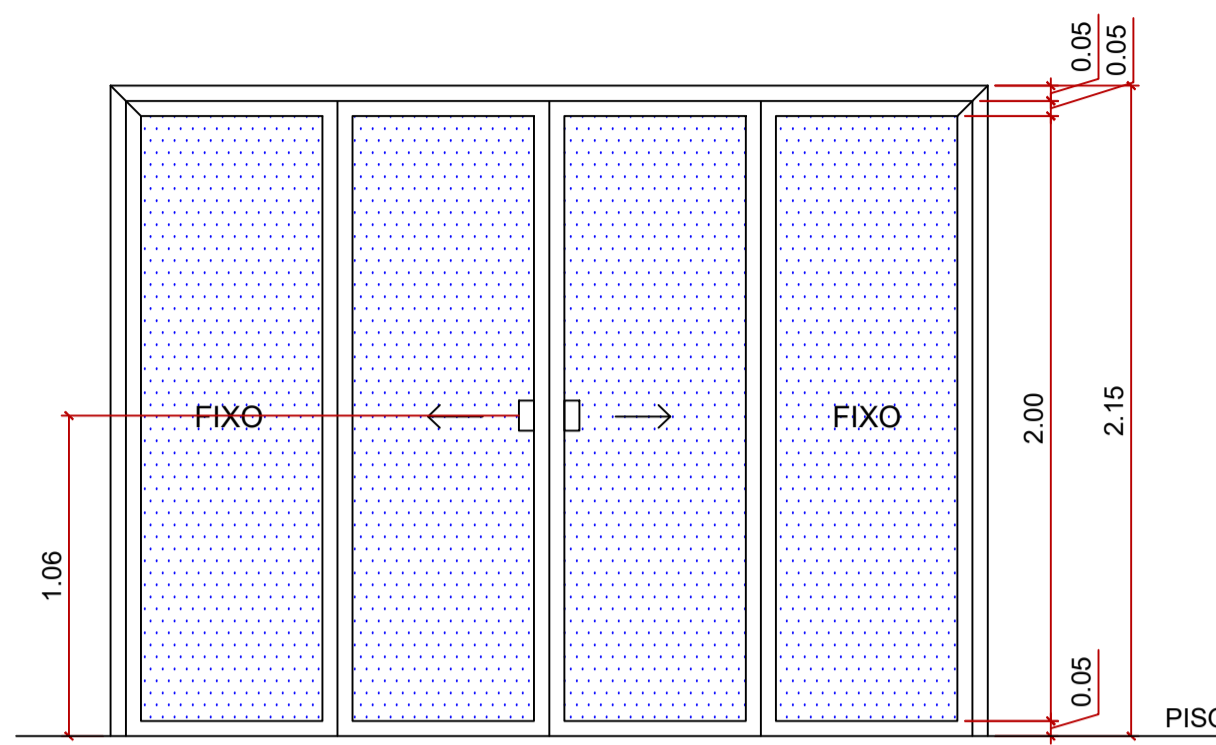

ELEVAÇÃO Esc. 1/25

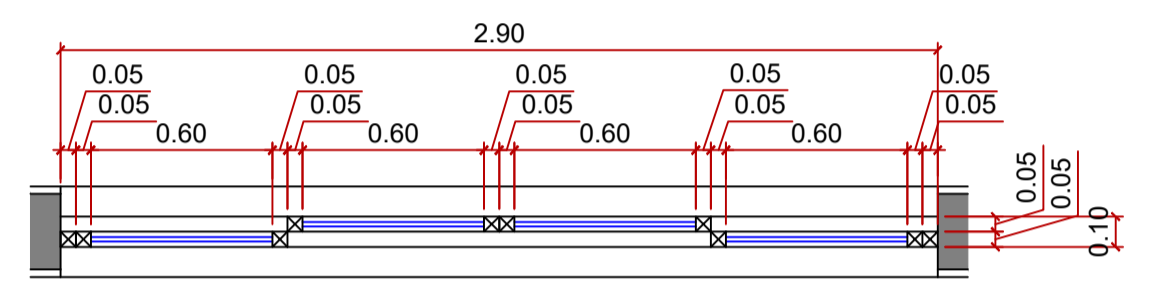

PLANTA BAIXA Esc. 1/25

P07

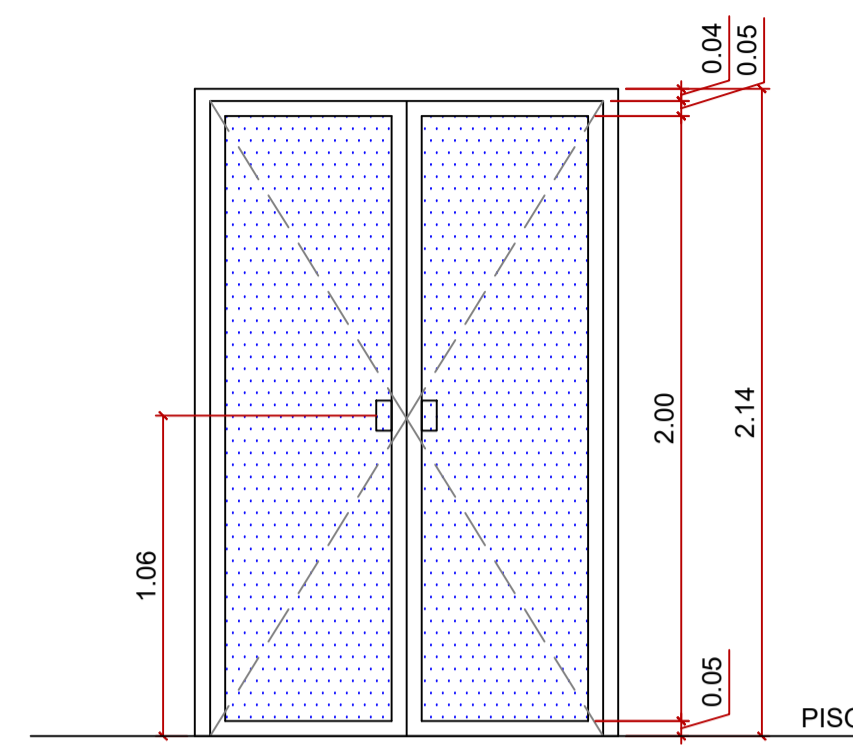

ELEVAÇÃO Esc. 1/25

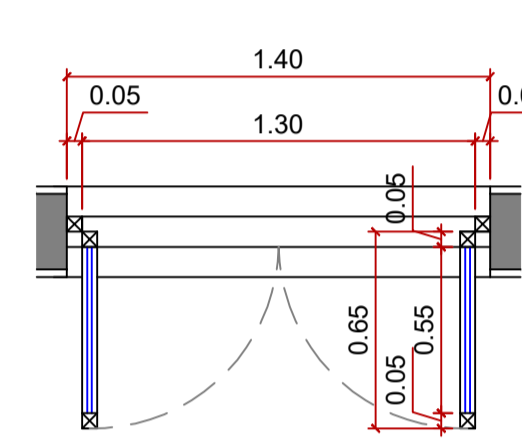

PLANTA BAIXA Esc. 1/25

P08 EXISTENTE

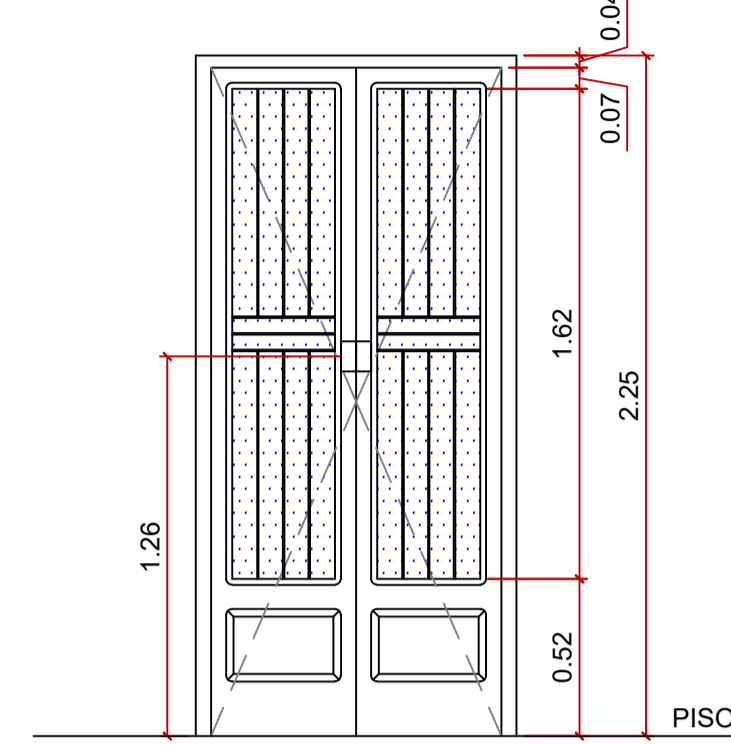

ELEVAÇÃO Esc. 1/25

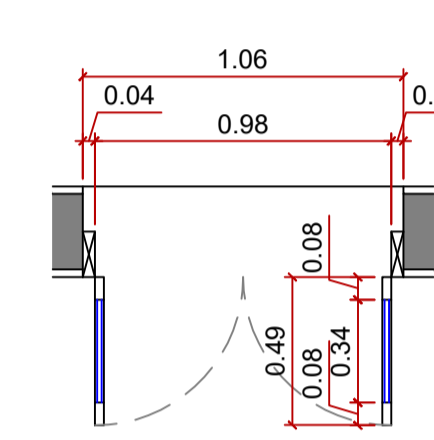

PLANTA BAIXA Esc. 1/25

P09 EXISTENTE

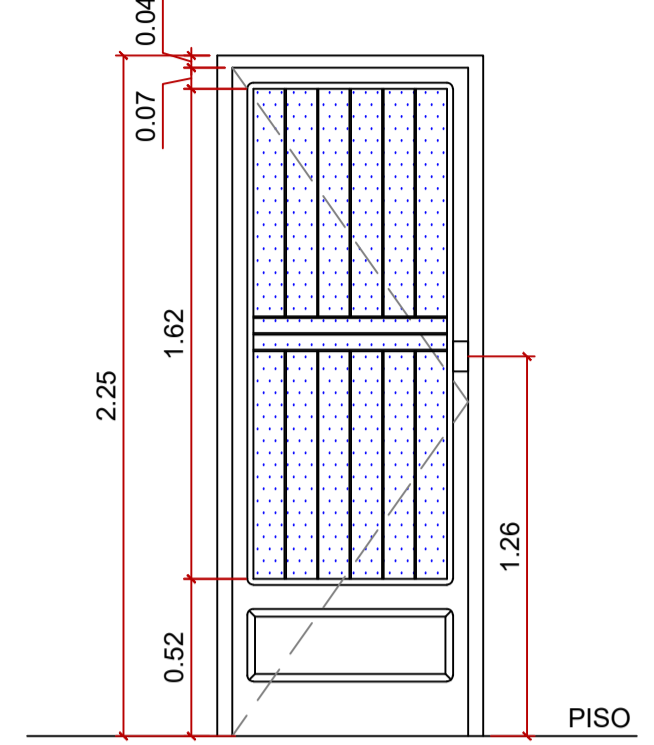

ELEVAÇÃO Esc. 1/25

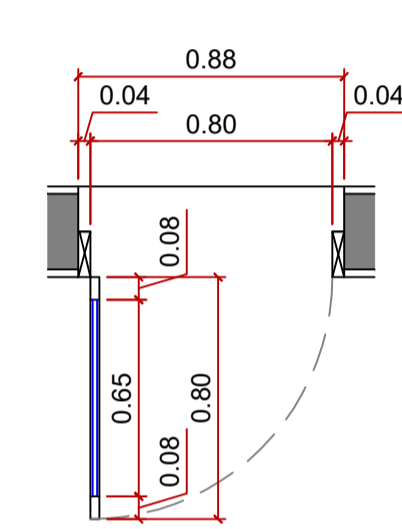

PLANTA BAIXA Esc. 1/25

P10

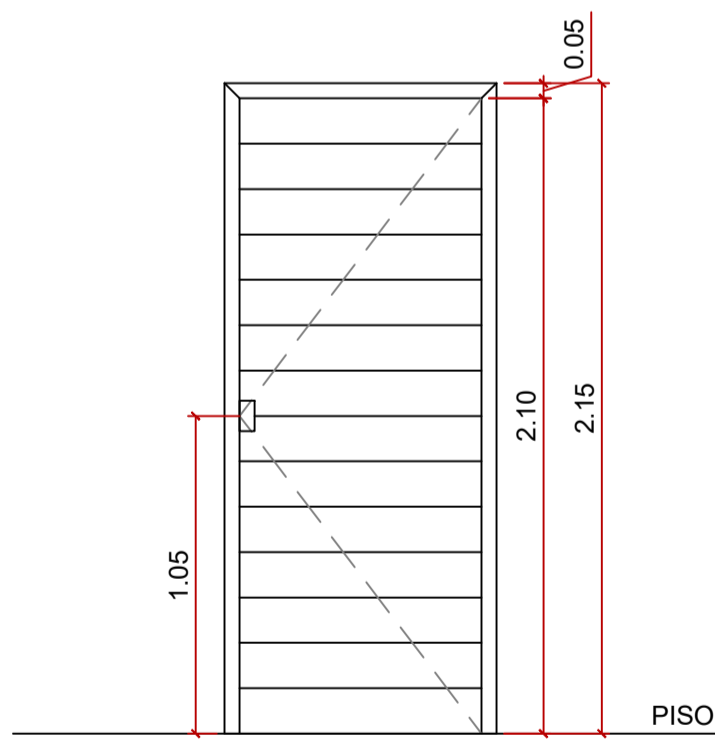

ELEVAÇÃO Esc. 1/25

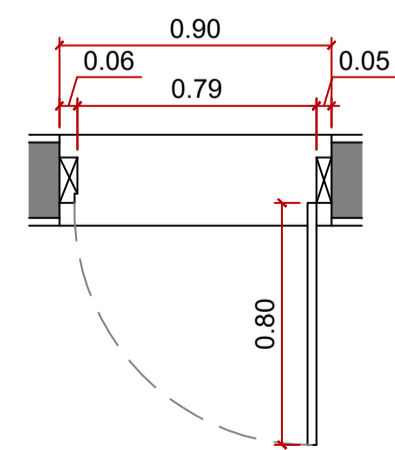

PLANTA BAIXA Esc. 1/25

P11

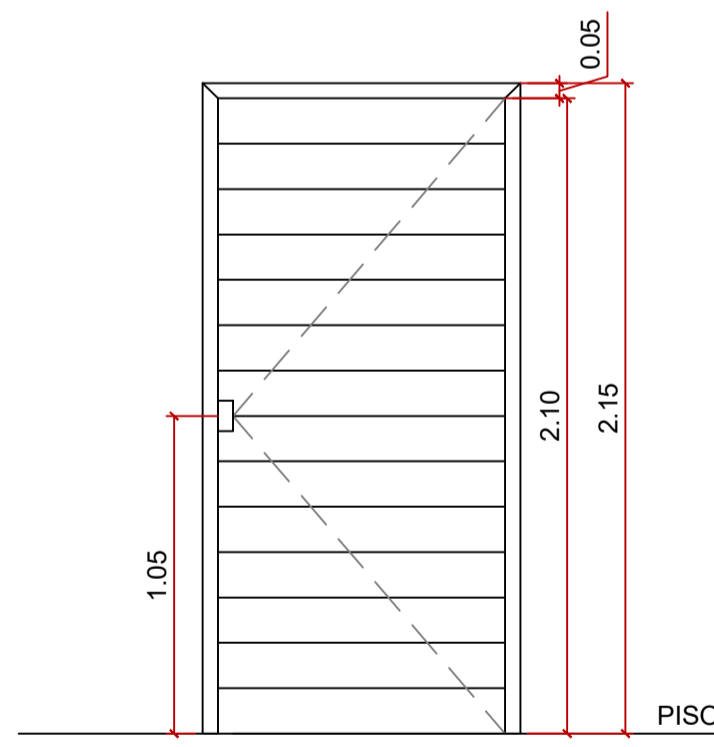

ELEVAÇÃO Esc. 1/25

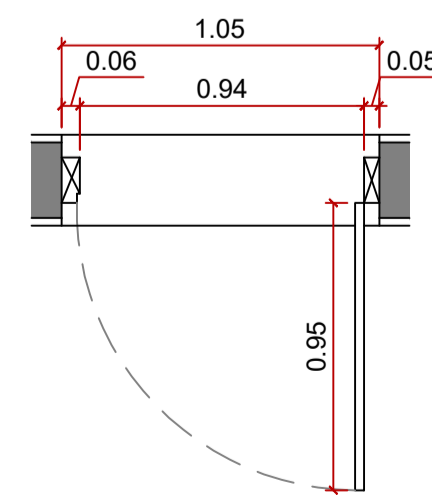

PLANTA BAIXA Esc. 1/25

P12

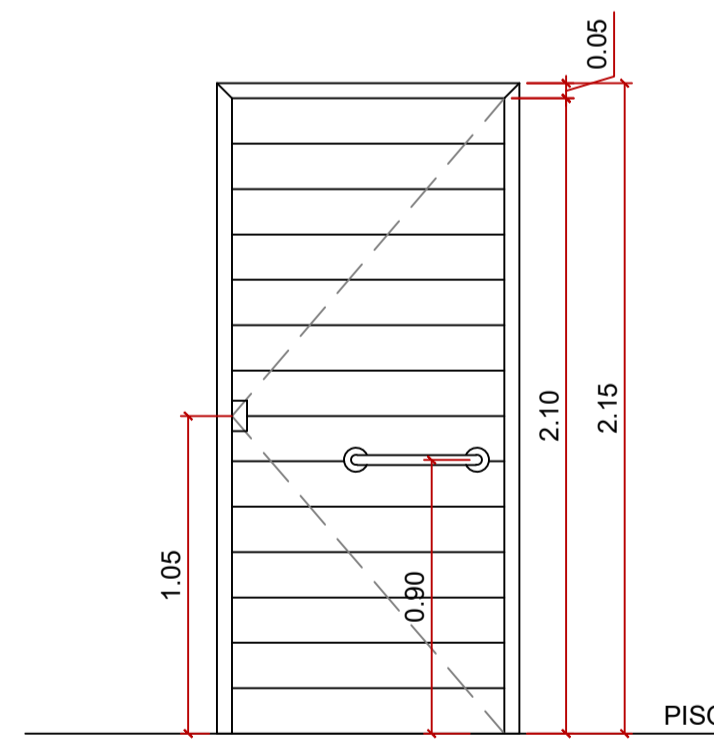

ELEVAÇÃO Esc. 1/25

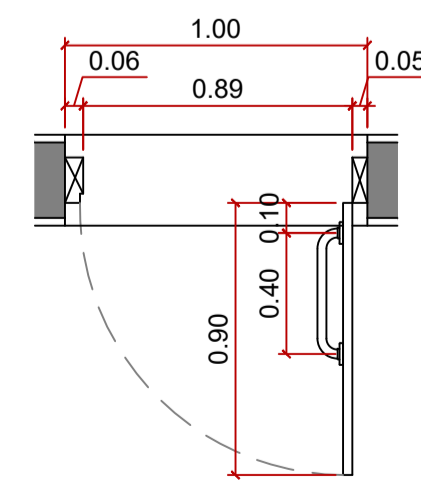

PLANTA BAIXA Esc. 1/25

P13

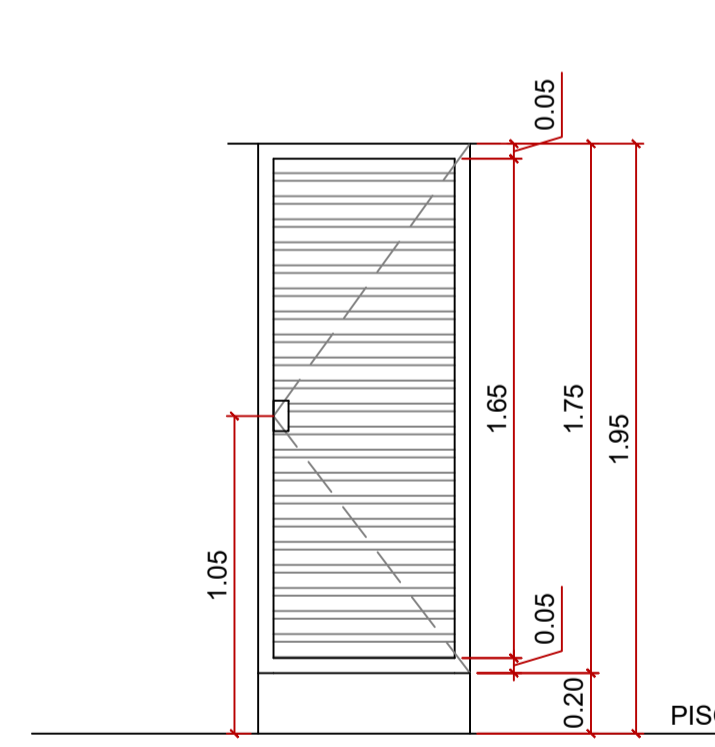

ELEVAÇÃO Esc. 1/25

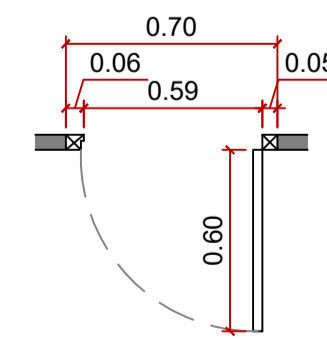

PLANTA BAIXA Esc. 1/25

P14

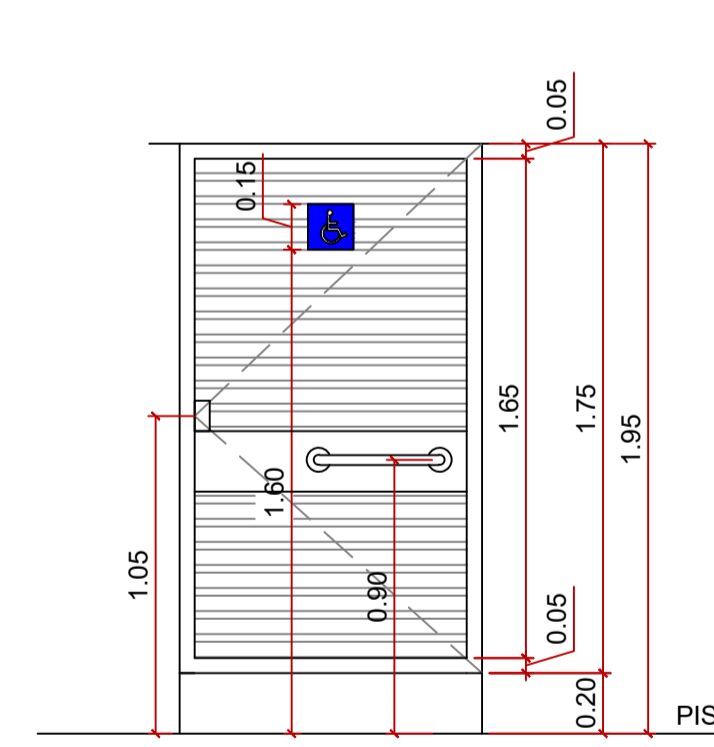

ELEVAÇÃO Esc. 1/25

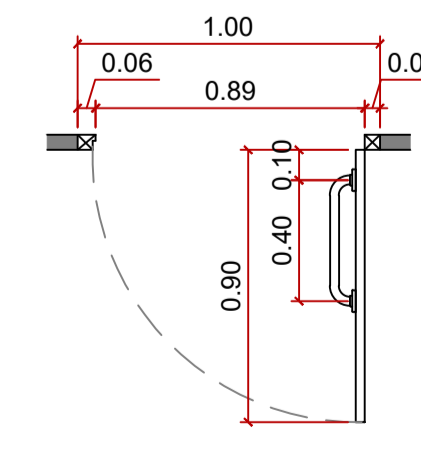

PLANTA BAIXA Esc. 1/25

MUNICÍPIO DE CORUMBÁ FUPHAN - Fundação de Desenvolvimento Urbano e Patrimônio Histórico Gerência de Patrimônio Histórico	
Título: RESTAURAÇÃO DA CASA DO ARTESÃO	
Objeto: PROPOSTA ARQUITETÔNICA	
Local: Rua Dom Aquino, nº 405, Centro, Corumbá-MS	Dados Cadastrais: Setor 01 Quadra 28 Lote 35
Conteúdo: DETALHAMENTO DE ESQUADRIAS - PORTAS	
Quadro de áreas: ÁREA TOTAL DO TERRENO = A 4.507,58 M2 ÁREA CONSTRUÍDA = B 897,48 M2 ÁREA COBERTA = C 421,75 M2 ÁREA TOTAL CONSTRUÍDA = (B+C) 1.319,23 M2 ÁREA TOTAL DESCOBERTA = (A-(B+C)) 3.231,62 M2 ÁREA DESCOBERTA PERMEÁVEL = D 1.047,90 M2 ÁREA DESCOBERTA NÃO PERMEÁVEL = E 2.183,72 M2	
Aprovações: Documento assinado digitalmente FABIO PROVENZANO GIOVANNI Data: 20/10/2025 09:54:48-0300 Verifique em https://validar.jf.gov.br	Aprovação Projeto: MUNICÍPIO DE CORUMBÁ FUPHAN - Fundação de Desenvolvimento Urbano e Patrimônio Histórico PROJETO APROVADO Corumbá, _____ de _____
Revisão de Projeto Arquitetônico: LEONNARD LOPES TEIXEIRA:73009954115 4115 Assinado de forma digital por LEONNARD LOPES TEIXEIRA:73009954115 Dados: 2025.05.31 18:23:50 -04'00'	Responsável pelo Empreendimento: Documento assinado digitalmente LAIZE MICHELLE MOHAMED XAVIER SALAZAR Data: 24/10/2025 15:42:25-0300 Verifique em https://validar.jf.gov.br
Revisão: REV 01	Data: Novembro / 2024
Arquivo: PE - ARQ	Prancha: 15

P15

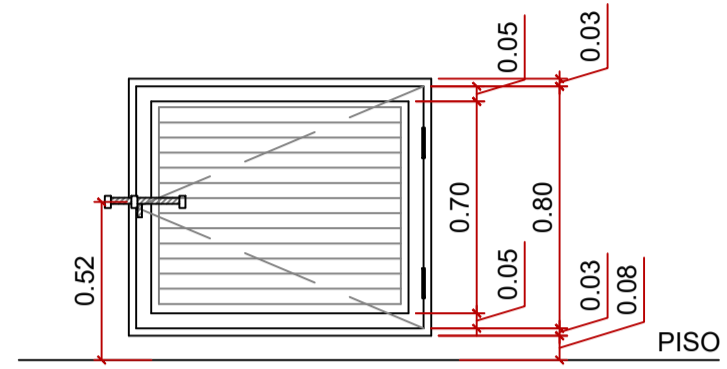

ELEVAÇÃO Esc. 1/25

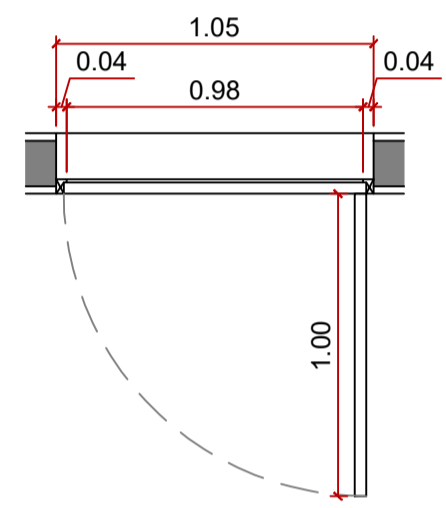

PLANTA BAIXA Esc. 1/25

P16

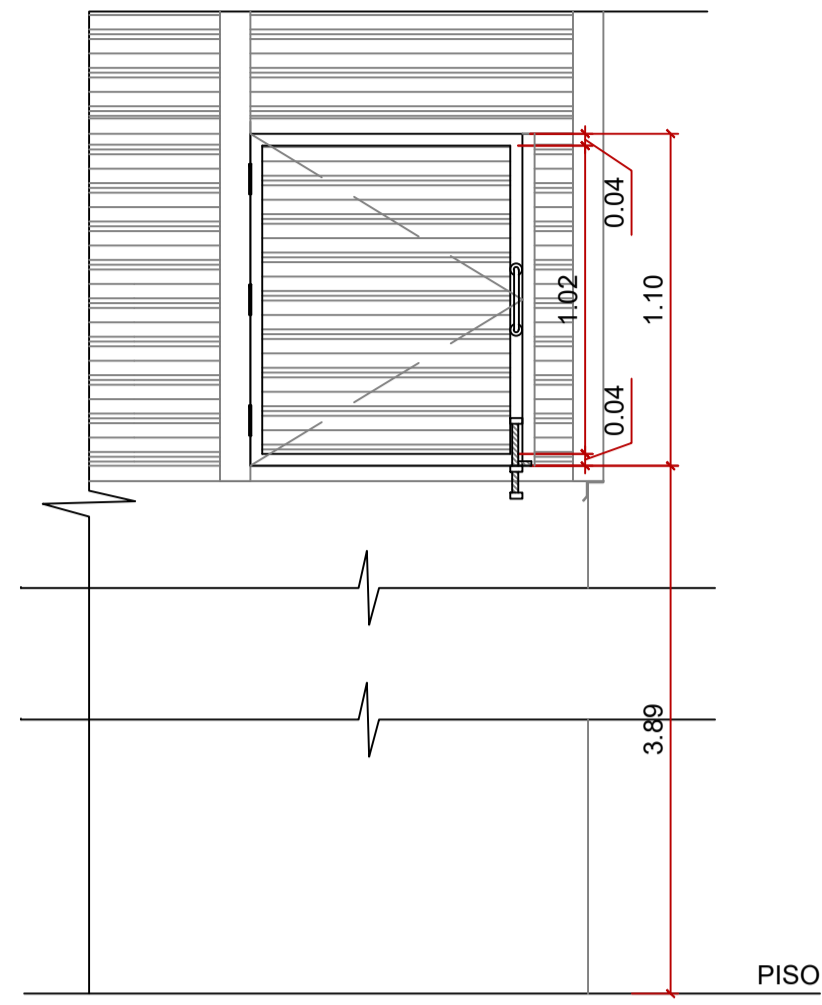

ELEVAÇÃO Esc. 1/25

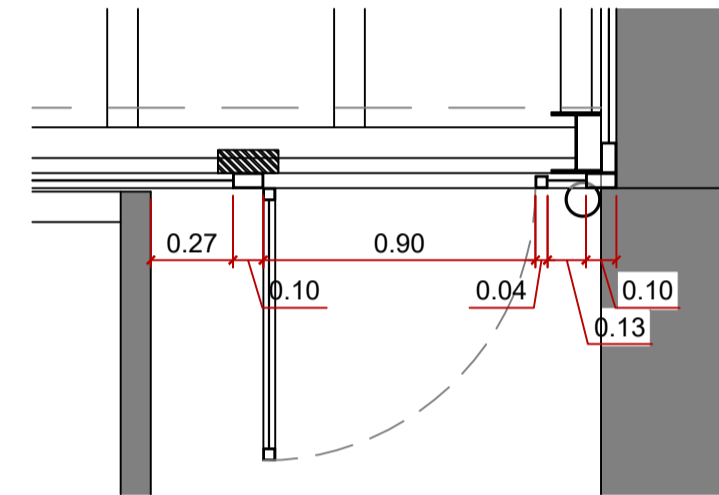

PLANTA BAIXA Esc. 1/25

PT01

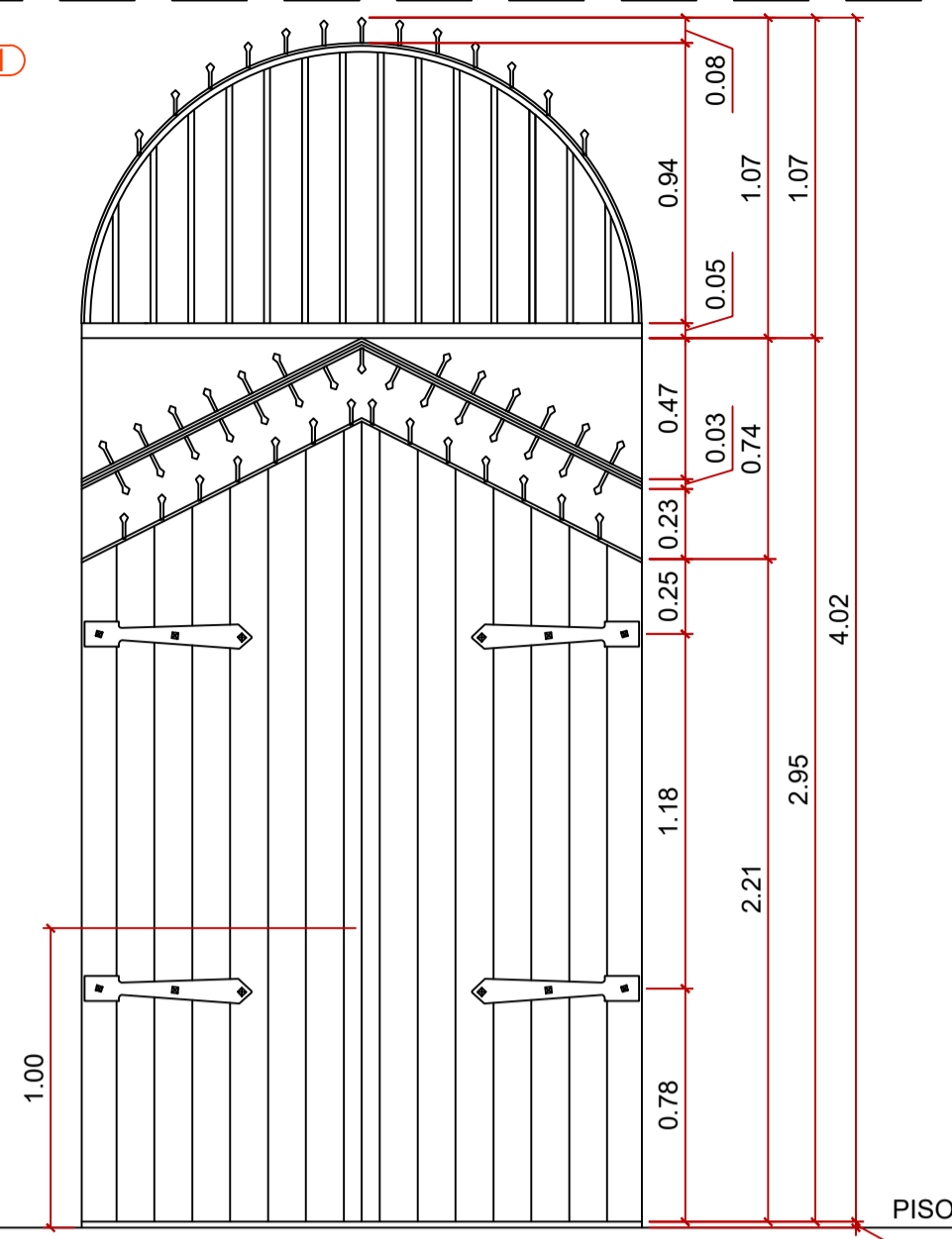

ELEVAÇÃO Esc. 1/25

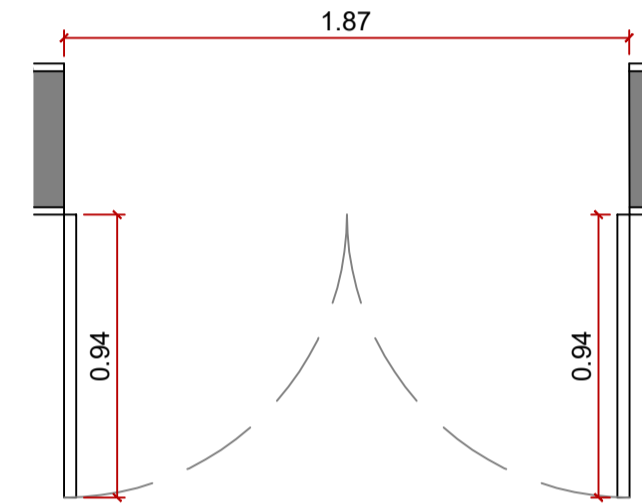

PLANTA BAIXA Esc. 1/25

PT02

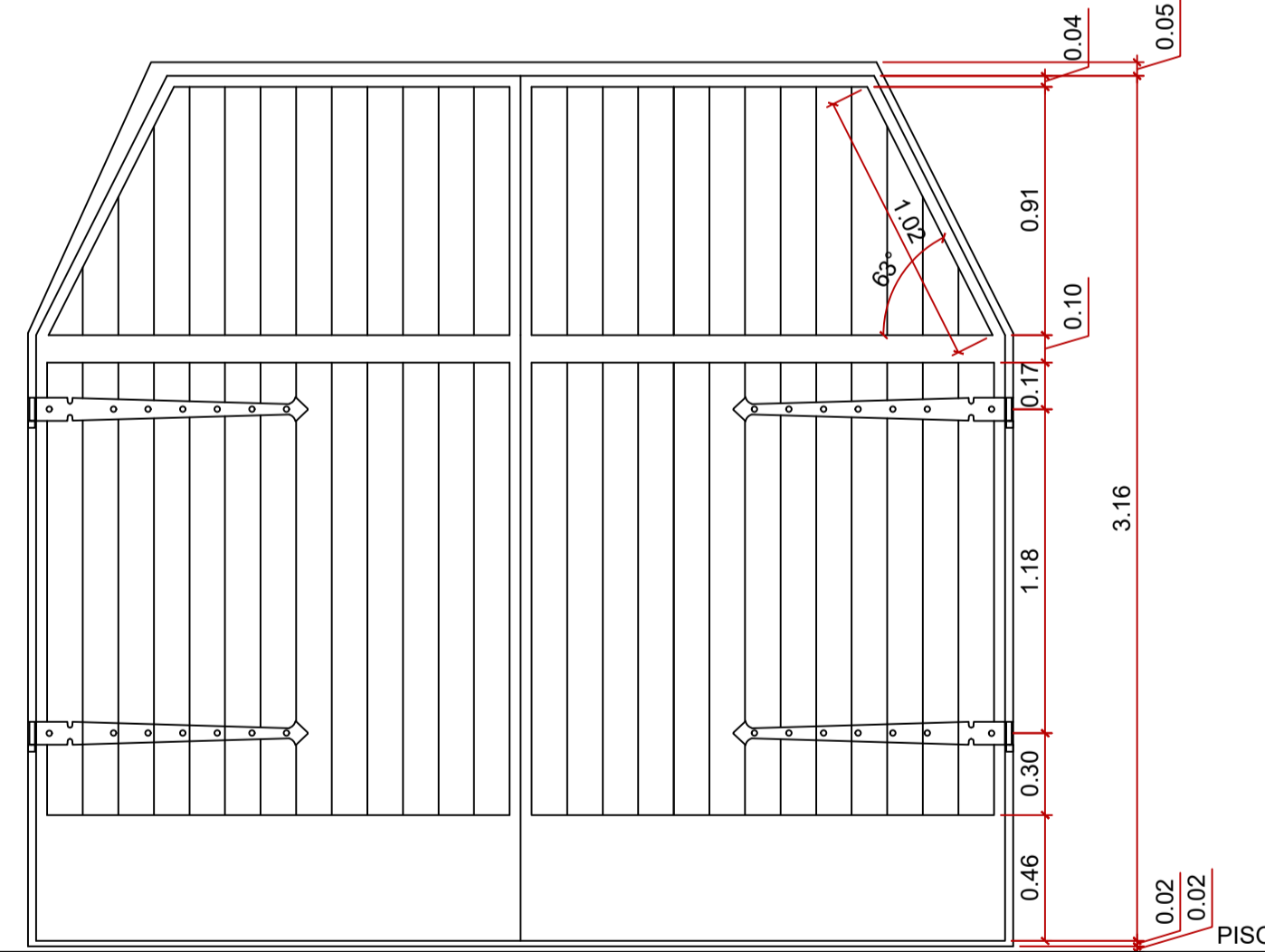

ELEVAÇÃO Esc. 1/25

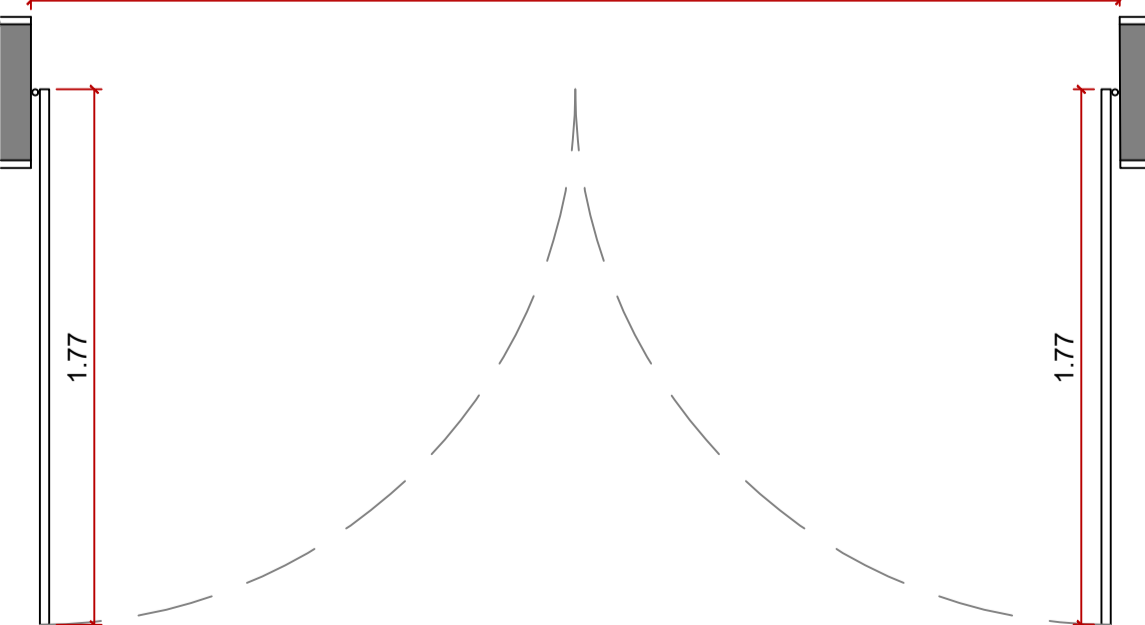

PLANTA BAIXA Esc. 1/25

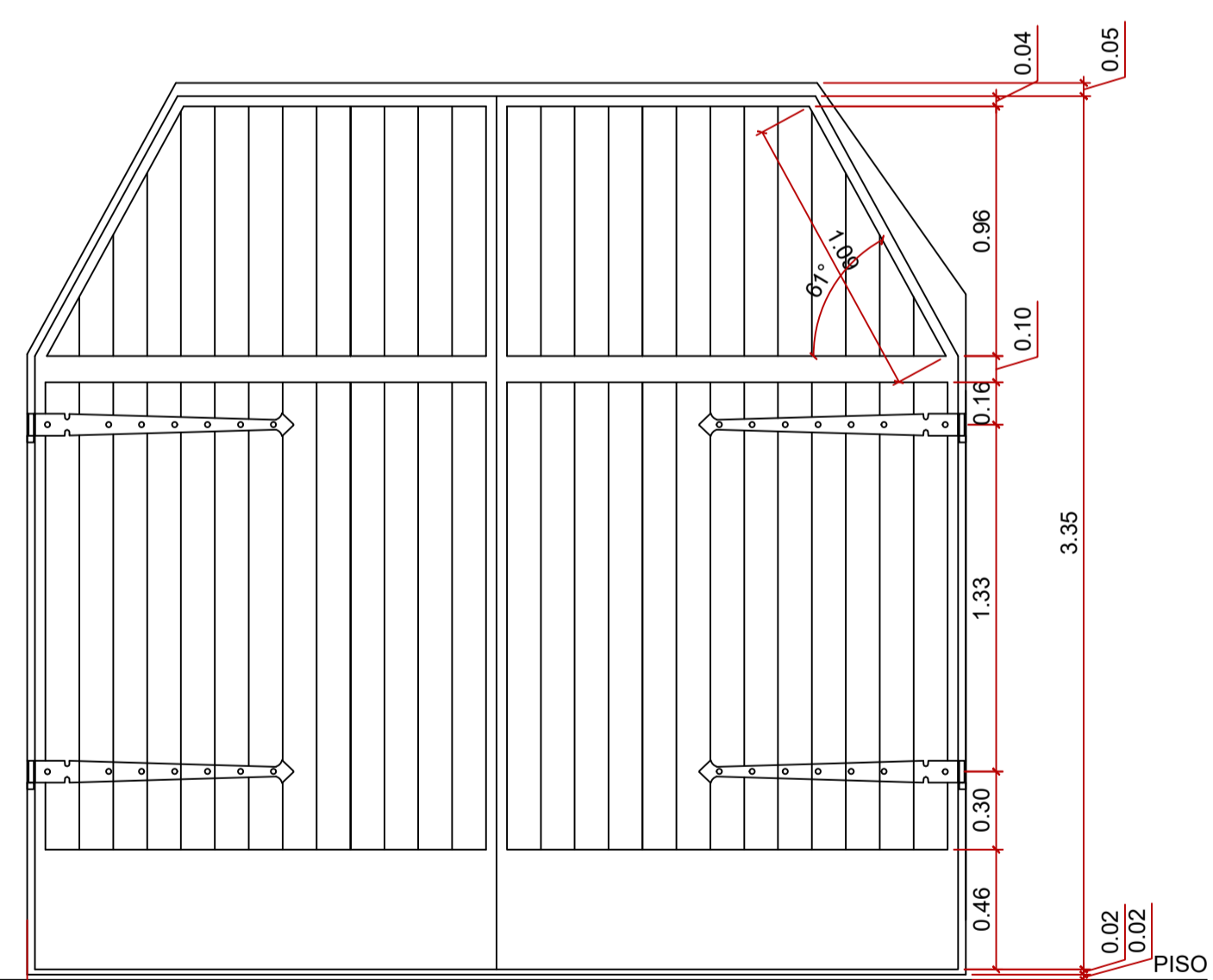

PT03

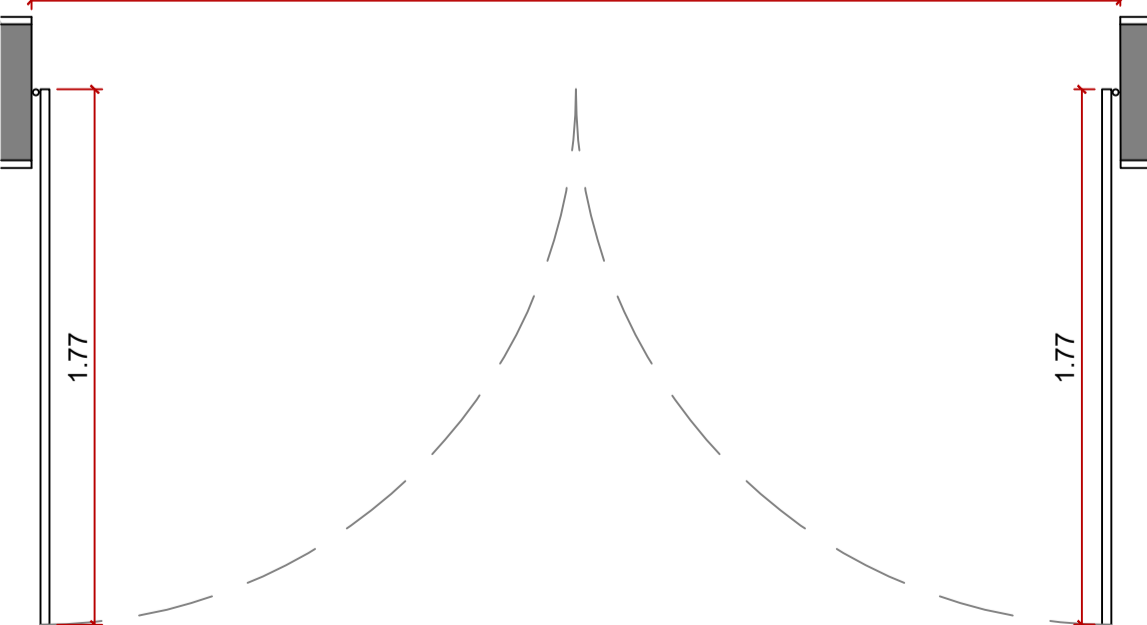

ELEVAÇÃO Esc. 1/25



PLANTA BAIXA Esc. 1/25

MUNICÍPIO DE CORUMBÁ FUPHAN - Fundação de Desenvolvimento Urbano e Patrimônio Histórico Gerência de Patrimônio Histórico			
Título: RESTAURAÇÃO DA CASA DO ARTESÃO			
Objeto: PROPOSTA ARQUITETÔNICA			
Local: Rua Dom Aquino, nº 405, Centro, Corumbá-MS	Dados Cadastrais: Setor 01 Quadra 28 Lote 35		
Conteúdo: DETALHAMENTO DE ESQUADRIAS - PORTAS			
Quadro de áreas: ÁREA TOTAL DO TERRENO = A 4.507,58 M2 ÁREA CONSTRUÍDA = B 897,48 M2 ÁREA COBERTA = C 421,75 M2 ÁREA TOTAL CONSTRUÍDA = (B+C) 1.319,23 M2 ÁREA TOTAL DESCOBERTA = (A-(B+C)) 3.231,62 M2 ÁREA DESCOBERTA PERMEÁVEL = D 1.047,90 M2 ÁREA DESCOBERTA NÃO PERMEÁVEL = E 2.183,72 M2			
Aprovações:  Documento assinado digitalmente FABIO PROVENZANO GIOVANNI Data: 20/09/2025 09:13:49-0300 Verifique em https://validar.jf.gov.br	Aprovação Projeto: <div style="border: 1px solid black; padding: 5px; text-align: center;"> MUNICÍPIO DE CORUMBÁ FUPHAN - Fundação de Desenvolvimento Urbano e Patrimônio Histórico PROJETO APROVADO Corumbá, _____ de _____ </div>		
Revisão de Projeto Arquitetônico: LEONNARD LOPES TEIXEIRA:73009954115 4115 Assinado de forma digital por LEONNARD LOPES TEIXEIRA:73009954115 Dados: 2025.05.31 18:24:59 -04'00' LEONNARD LOPES TEIXEIRA ARQUITETO E URBANISTA CAU/BR A67894-5	Responsável pelo Empreendimento:  Documento assinado digitalmente LAUIZE MICHELLE MOHAMED XAVIER SALAZAR Data: 24/10/2025 15:42:05-0300 Verifique em https://validar.jf.gov.br		
Revisão: REV 01	Data: Novembro / 2024	Arquivo: PE - ARQ	Prancha: 16

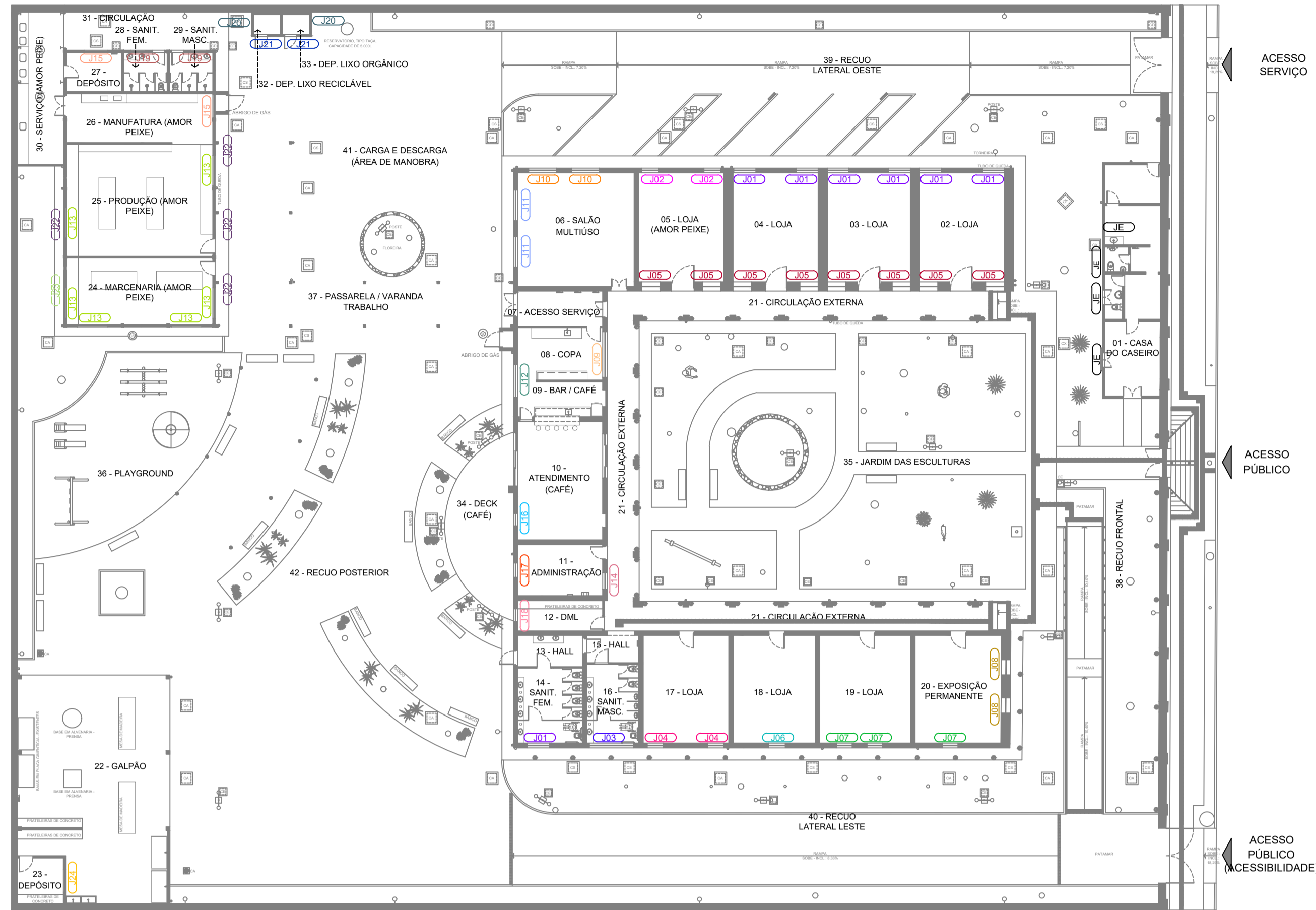

01 PLANTA CHAVE - DETALHAMENTO DE ESQUADRIAS
Esc. 1/250

QUADRO DE PORTAS										
CÓD.	LARG.	ALT.	PEIT.	FOLHAS	CONDIÇÃO	QUANT.	ABERTURA	MATERIAL	ACABAMENTO	FERRAGENS E ACESSÓRIOS
J01	1,50	0,85	2,34	02	NOVA / EXIST.	07	FIXA	GRADE EXISTENTE EM BARRAS EM FERRO MACIÇO, ALUMÍNIO COR BRANCA E VIDRO TEMPERADO 6MM	PINTURA EM ESMALTE SINTÉTICO, COR AZUL (GRADE) E ACABAMENTO NATURAL (JANELA)	-
J02	1,10	0,70	3,25	02	NOVA / EXIST.	02	FIXA	GRADE EXISTENTE EM BARRAS EM FERRO MACIÇO, ALUMÍNIO COR BRANCA E VIDRO TEMPERADO 6MM	PINTURA EM ESMALTE SINTÉTICO, COR AZUL (GRADE) E ACABAMENTO NATURAL (JANELA)	-
J03	2,88	0,80	2,36	02	NOVA / EXIST.	01	FIXA	GRADE EXISTENTE EM BARRAS EM FERRO MACIÇO, ALUMÍNIO COR BRANCA E VIDRO TEMPERADO 6MM	PINTURA EM ESMALTE SINTÉTICO, COR AZUL (GRADE) E ACABAMENTO NATURAL (JANELA)	-
J04	1,08	0,70	3,23	02	NOVA / EXIST.	02	FIXA	GRADE EXISTENTE EM BARRAS EM FERRO MACIÇO, ALUMÍNIO COR BRANCA E VIDRO TEMPERADO 6MM	PINTURA EM ESMALTE SINTÉTICO, COR AZUL (GRADE) E ACABAMENTO NATURAL (JANELA)	-
J05	1,20	0,70	3,00	02	NOVA / EXIST.	08	FIXA	GRADE EXISTENTE EM BARRAS EM FERRO MACIÇO, ALUMÍNIO COR BRANCA E VIDRO TEMPERADO 6MM	PINTURA EM ESMALTE SINTÉTICO, COR AZUL (GRADE) E ACABAMENTO NATURAL (JANELA)	-
J06	1,08	0,40	3,37	02	NOVA / EXIST.	01	FIXA	GRADE EXISTENTE EM BARRAS EM FERRO MACIÇO, ALUMÍNIO COR BRANCA E VIDRO TEMPERADO 6MM	PINTURA EM ESMALTE SINTÉTICO, COR AZUL (GRADE) E ACABAMENTO NATURAL (JANELA)	-
J07	1,00	0,80	3,00	02	NOVA / EXIST.	03	FIXA	GRADE EXISTENTE EM BARRAS EM FERRO MACIÇO, ALUMÍNIO COR BRANCA E VIDRO TEMPERADO 6MM	PINTURA EM ESMALTE SINTÉTICO, COR AZUL (GRADE) E ACABAMENTO NATURAL (JANELA)	-
J08	1,00	0,70	3,08	02	NOVA / EXIST.	02	FIXA	GRADE EXISTENTE EM BARRAS EM FERRO MACIÇO, ALUMÍNIO COR BRANCA E VIDRO TEMPERADO 6MM	PINTURA EM ESMALTE SINTÉTICO, COR AZUL (GRADE) E ACABAMENTO NATURAL (JANELA)	-
J09	2,90	0,90	1,41	04	NOVA / EXIST.	01	CORRER E FIXA	GRADE EXISTENTE EM BARRAS EM FERRO MACIÇO, ALUMÍNIO COR BRANCA E VIDRO TEMPERADO 6MM	PINTURA EM ESMALTE SINTÉTICO, COR AZUL (GRADE) E ACABAMENTO NATURAL (JANELA)	COM FECHO DE JANELA DE CORRER TIPO BICO DE PAPAGAIO
J10	1,82	1,20	1,37	04	NOVA	02	CORRER E FIXA	ALUMÍNIO COR BRANCA E VIDRO TEMPERADO 6MM	ACABAMENTO NATURAL	COM FECHO DE JANELA DE CORRER TIPO BICO DE PAPAGAIO
J11	2,00	1,20	1,30	04	NOVA	02	CORRER E FIXA	ALUMÍNIO COR BRANCA E VIDRO TEMPERADO 6MM	ACABAMENTO NATURAL	COM FECHO DE JANELA DE CORRER TIPO BICO DE PAPAGAIO
J12	2,15	1,20	1,18	04	NOVA	01	CORRER E FIXA	ALUMÍNIO COR BRANCA E VIDRO TEMPERADO 6MM	ACABAMENTO NATURAL	COM FECHO DE JANELA DE CORRER TIPO BICO DE PAPAGAIO
J13	2,00	1,20	1,00	04	NOVA	06	CORRER E FIXA	ALUMÍNIO COR BRANCA E VIDRO TEMPERADO 6MM	ACABAMENTO NATURAL	COM FECHO DE JANELA DE CORRER TIPO BICO DE PAPAGAIO
J14	1,19	1,29	1,00	01	EXISTENTE	02	ABRIR	MADEIRA MACIÇA (EXISTENTE)	PINTURA EM ESMALTE SINTÉTICO, COR AZUL	COM FECHO TRINCO CHATO PARA CADEADO EM AÇO ZINCADO
J15	1,50	1,20	1,00	02	NOVA	02	CORRER E FIXA	ALUMÍNIO COR BRANCA E VIDRO TEMPERADO 6MM	ACABAMENTO NATURAL	COM FECHO DE JANELA DE CORRER TIPO BICO DE PAPAGAIO
J16	0,82	1,19	1,27	02	NOVA	01	MÁXIMO-AR E FIXA	ALUMÍNIO COR BRANCA E VIDRO TEMPERADO 6MM	ACABAMENTO NATURAL	COM FECHO TRINCO ALAVANCA EM AÇO ZINCADO
J17	0,94	1,20	1,26	02	NOVA	01	MÁXIMO-AR E FIXA	ALUMÍNIO COR BRANCA E VIDRO TEMPERADO 6MM	ACABAMENTO NATURAL	COM FECHO TRINCO ALAVANCA EM AÇO ZINCADO
J18	0,82	0,88	1,55	01	NOVA	01	MÁXIMO-AR	ALUMÍNIO COR BRANCA E VIDRO TEMPERADO 6MM	ACABAMENTO NATURAL	COM FECHO TRINCO ALAVANCA EM AÇO ZINCADO
J19	1,00	0,40	1,70	01	NOVA	02	MÁXIMO-AR	ALUMÍNIO COR BRANCA E VIDRO TEMPERADO 6MM	ACABAMENTO NATURAL	COM FECHO TRINCO ALAVANCA EM AÇO ZINCADO
J20	1,00	0,50	1,20	01	NOVA	02	FIXA	ALUMÍNIO COR BRANCA E TRAMA ONDULADA DE AÇO GALVANIZADO, FIO 2,10MM, MALHA 1,4X1,4CM	ANODIZADO NATURAL	-
J21	0,50	0,50	1,20	01	NOVA	02	FIXA	ALUMÍNIO COR BRANCA E TRAMA ONDULADA DE AÇO GALVANIZADO, FIO 2,10MM, MALHA 1,4X1,4CM	ANODIZADO NATURAL	-
J22	4,33	0,25	2,97	04	NOVA	03	FIXA	ALUMÍNIO	ANODIZADO NATURAL	-
J23	3,06	0,25	2,97	03	NOVA	01	FIXA	ALUMÍNIO	ANODIZADO NATURAL	-
J24	1,50	1,20	1,16	02	NOVA	01	CORRER E FIXA	ALUMÍNIO COR BRANCA, VIDRO TEMPERADO 6MM E GRADE DE FERRO EM BARRA SEÇÃO RETANGULAR 5/8"X5/8"	ANODIZADO NATURAL E GRADE EM PINTURA ESMALTE SINTÉTICO, COR AZUL	COM FECHO DE JANELA DE CORRER TIPO BICO DE PAPAGAIO

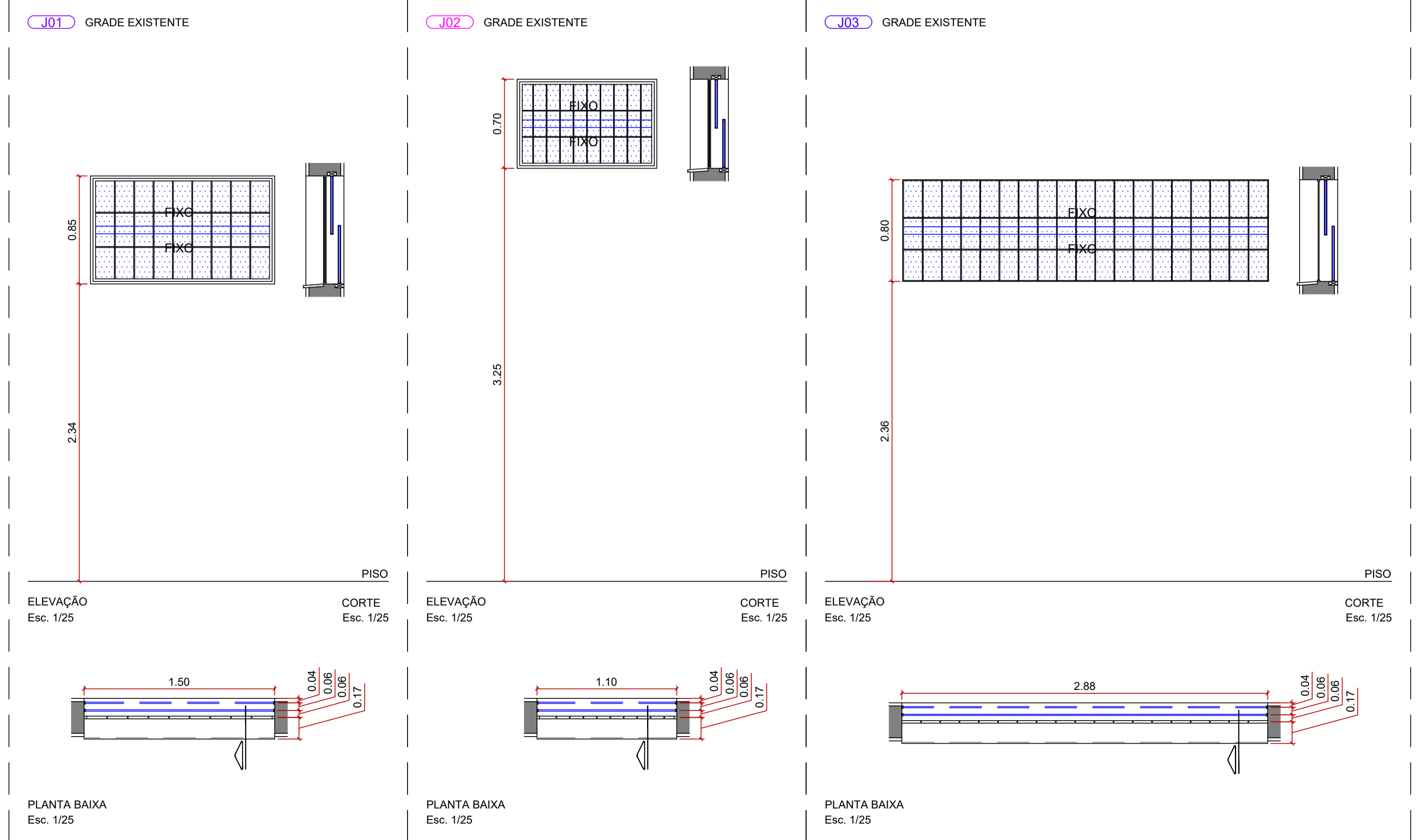

MUNICÍPIO DE CORUMBÁ
FUPHAN - Fundação de Desenvolvimento Urbano e Patrimônio Histórico
 Gerência de Patrimônio Histórico

Título: RESTAURAÇÃO DA CASA DO ARTESÃO
Objeto: PROPOSTA ARQUITETÔNICA

Local: Rua Dom Aquino, nº 405, Centro, Corumbá-MS
Dados Cadastrais: Setor 01, Quadra 28, Lote 35

Conteúdo:
 DETALHAMENTO DE ESQUADRIAS - JANELAS

Quadro de áreas:

ÁREA TOTAL DO TERRENO = A	4.507,58 M2
ÁREA CONSTRUÍDA = B	897,48 M2
ÁREA COBERTA = C	421,75 M2
ÁREA TOTAL CONSTRUÍDA = (B+C)	1.319,23 M2
ÁREA TOTAL DESCOBERTA = (A-(B+C))	3.231,62 M2
ÁREA DESCOBERTA PERMEÁVEL = D	1.047,90 M2
ÁREA DESCOBERTA NÃO PERMEÁVEL = E	2.183,72 M2

Aprovações:

Documento assinado digitalmente
FABIO PROENZANO GOWANN
 Data: 20/09/2025 09:13:43:0000
 Verifique em <https://validar.jf.gov.br>

MUNICÍPIO DE CORUMBÁ
FUPHAN - Fundação de Desenvolvimento Urbano e Patrimônio Histórico
PROJETO APROVADO
 Corumbá, _____ de _____

Revisão de Projeto Arquitetônico:
LEONNARD LOPES TEIXEIRA:73009
 954115

Assinado de forma digital por LEONNARD LOPES TEIXEIRA:73009954115
 Dados: 2025.05.31 18:27:24 -04'00'

LEONNARD LOPES TEIXEIRA
 ARQUITETO E URBANISTA
 CAU/BR A67894-5

Responsável pelo Empreendimento:

ICP Brasil
 Documento assinado digitalmente
 LAIZE MICHELLE MOHAMED XAVIER SALAZAR
 Data: 24/09/2025 15:42:05 -0300
 Verifique em <https://validar.br.gov.br>

Revisão: REV 01 **Data:** Novembro / 2024 **Arquivo:** PE - ARQ **Prancha:** 17

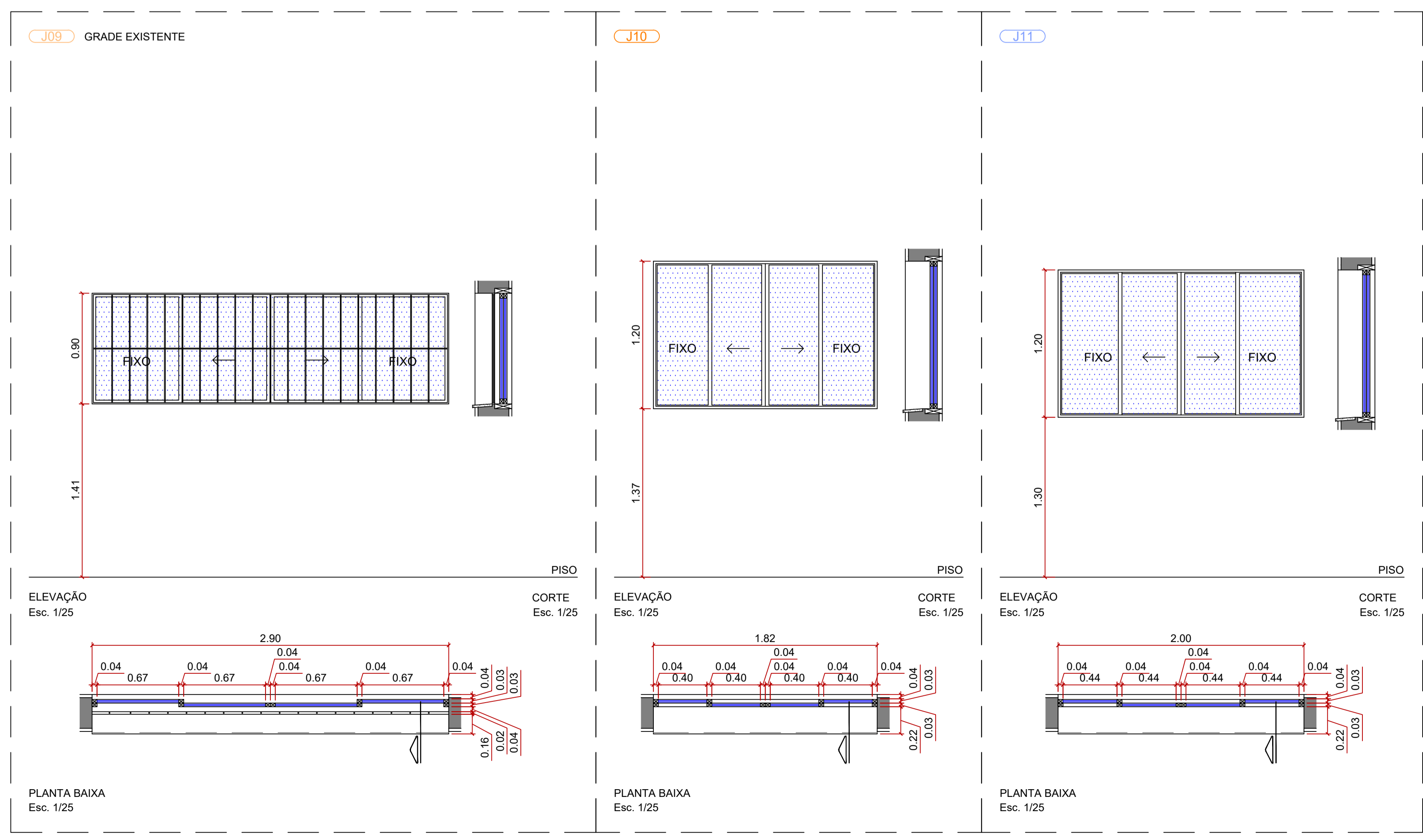
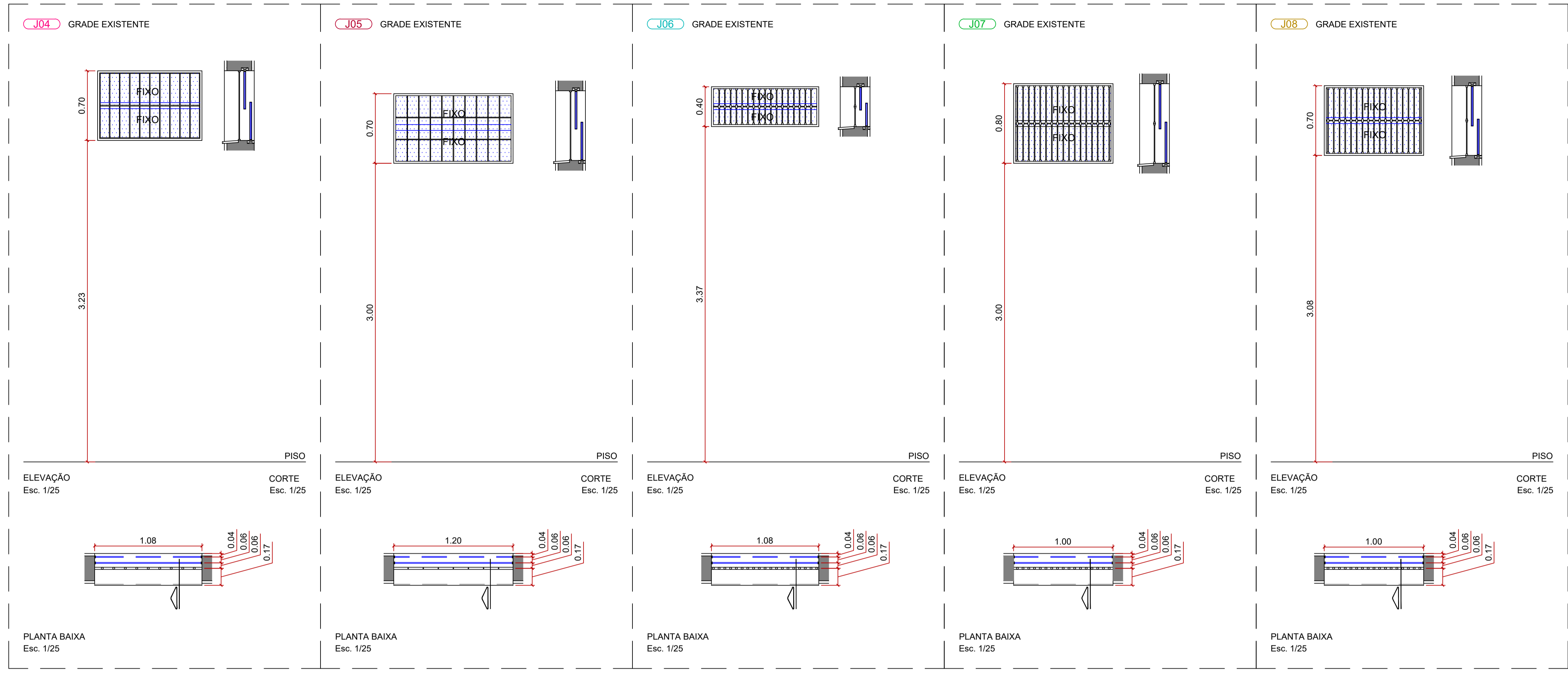

MUNICÍPIO DE CORUMBÁ
FUPHAN - Fundação de Desenvolvimento Urbano e Patrimônio Histórico
Gerência de Patrimônio Histórico

Título: RESTAURAÇÃO DA CASA DO ARTESÃO
Objeto: PROPOSTA ARQUITETÔNICA

Local: Rua Dom Aquino, nº 405, Centro, Corumbá-MS
Dados Cadastrais: Setor 01, Quadra 28, Lote 35

Conteúdo: DETALHAMENTO DE ESQUADRIAS - JANELAS

Quadro de áreas:
 ÁREA TOTAL DO TERRENO = A 4.507,58 M2
 ÁREA CONSTRUÍDA = B 897,48 M2
 ÁREA COBERTA = C 421,75 M2
 ÁREA TOTAL CONSTRUÍDA = (B+C) 1.319,23 M2
 ÁREA TOTAL DESCOBERTA = (A)-(B+C) 3.231,62 M2
 ÁREA DESCOBERTA PERMEÁVEL = D 1.047,90 M2
 ÁREA DESCOBERTA NÃO PERMEÁVEL = E 2.183,72 M2

Aprovações:
 Documento assinado digitalmente
 gov.br
 FABIO PROVENZANO GIOVANNI
 Data: 25/09/2025 09:11:43 -0300
 Verifique em https://validar.br.gov.br

Aprovação Projeto:
 MUNICÍPIO DE CORUMBÁ
 FUPHAN - Fundação de Desenvolvimento Urbano e Patrimônio Histórico
 PROJETO APROVADO
 Corumbá, _____ de _____

Revisão de Projeto Arquitetônico:
 LEONNARD LOPES Assinado de forma digital por LEONNARD LOPES
 TEIXEIRA:7300995 TEIXEIRA:73009954115
 4115 Dados: 2025.05.31 18:28:07 -04'00'
 LEONNARD LOPES TEIXEIRA ARQUITETO E URBANISTA
 CAU/BR A67894-5

Responsável pelo Empreendimento:
 ICP Brasil
 Documento assinado digitalmente
 LAIZE MICHELLE MOHAMMED SAUER SALAZAR
 Data: 24/09/2025 15:44:25 -0300
 Verifique em https://validar.br.gov.br

Revisão: REV 01
Data: Novembro / 2024
Arquivo: PE - ARQ
Prancha: 18

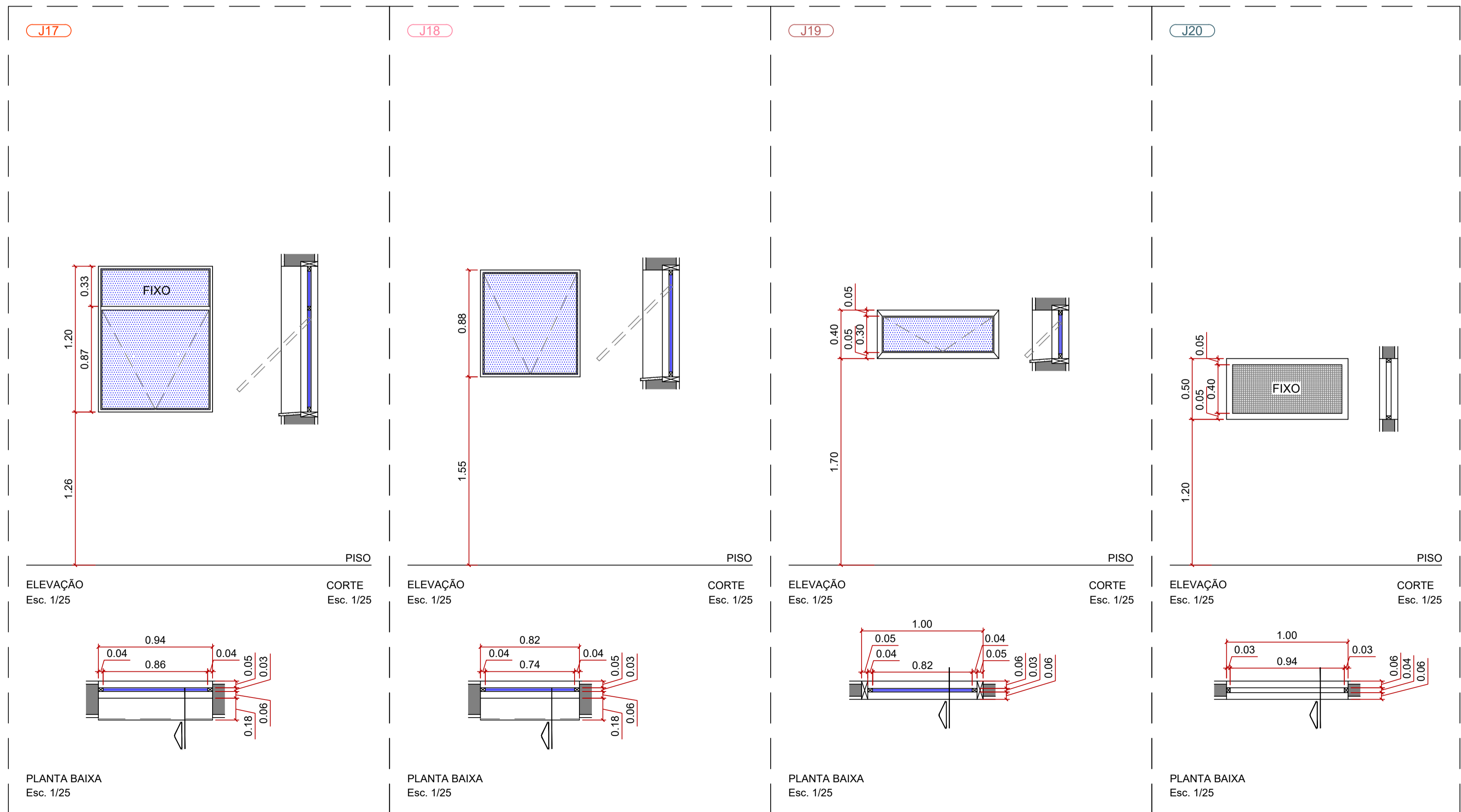
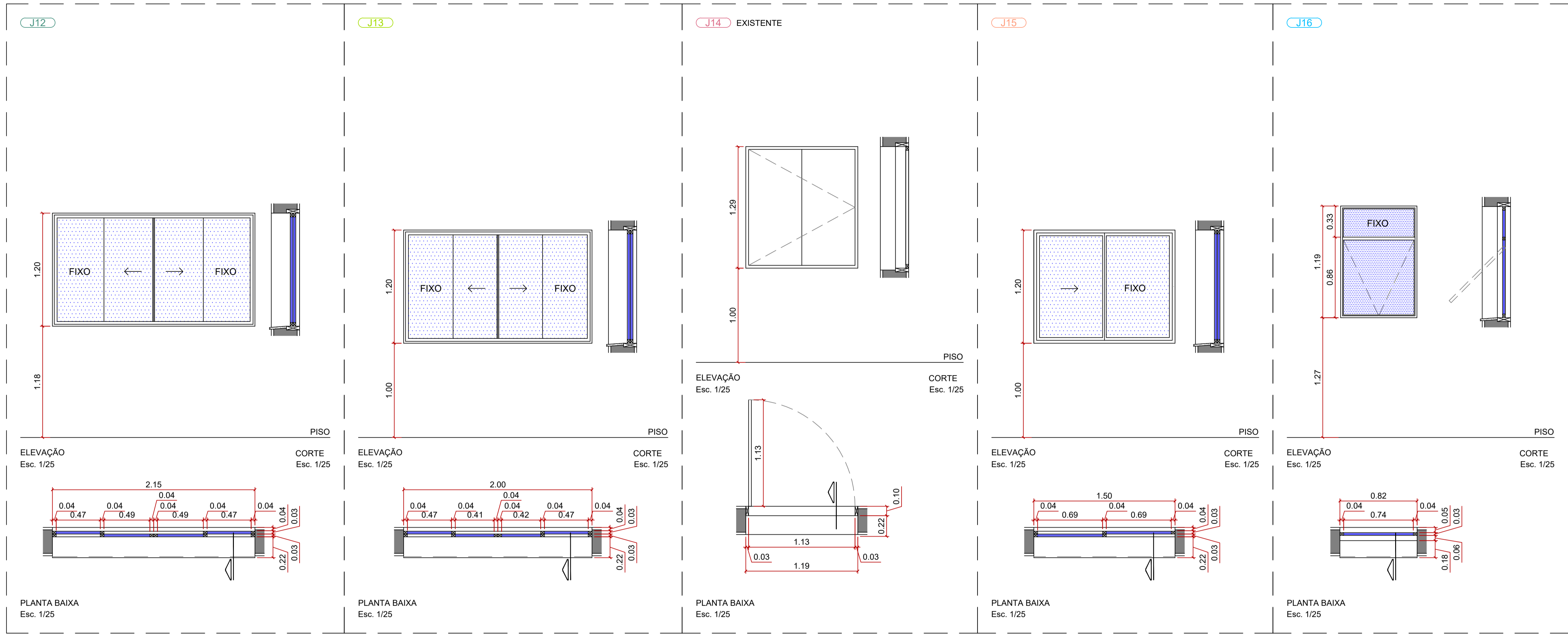

MUNICÍPIO DE CORUMBÁ
FUPHAN - Fundação de Desenvolvimento Urbano e Patrimônio Histórico
Gerência de Patrimônio Histórico

Título: RESTAURAÇÃO DA CASA DO ARTESÃO
Objeto: PROPOSTA ARQUITETÔNICA

Local: Rua Dom Aquino, nº 405, Centro, Corumbá-MS
Dados Cadastrais: Setor 01, Quadra 28, Lote 35

Conteúdo: DETALHAMENTO DE ESQUADRIAS - JANELAS

Quadro de áreas:
 ÁREA TOTAL DO TERRENO = A 4.507,58 M2
 ÁREA CONSTRUÍDA = B 897,48 M2
 ÁREA COBERTA = C 421,75 M2
 ÁREA TOTAL CONSTRUÍDA = (B+C) 1.319,23 M2
 ÁREA TOTAL DESCOBERTA = (A-(B+C)) 3.231,62 M2
 ÁREA DESCOBERTA PERMEÁVEL = D 1.047,90 M2
 ÁREA DESCOBERTA NÃO PERMEÁVEL = E 2.183,72 M2

Aprovações:
 Documento assinado digitalmente
 FABIO PROVENZANO GIOVANNI
 Data: 25/09/2025 09:11:43-0300
 Verifique em https://validar.jf.gov.br

Aprovação Projeto:
 MUNICÍPIO DE CORUMBÁ
 FUPHAN - Fundação de Desenvolvimento Urbano e Patrimônio Histórico
 PROJETO APROVADO
 Corumbá, _____ de _____

Revisão de Projeto Arquitetônico:
 LEONNARD LOPES Assinado de forma digital por LEONNARD LOPES
 TEIXEIRA:73009954115
 4115 Dados: 2025.05.31 18:28:58 -04'00'
 LEONNARD LOPES TEIXEIRA ARQUITETO E URBANISTA
 CAU/BR A67894-5

Responsável pelo Empreendimento:
 Documento assinado digitalmente
 LAUIZE MICHELLE MORGAM XAVIER SALAZAR
 Data: 24/09/2025 15:48:25-0300
 Verifique em https://validar.jf.gov.br

Revisão: REV 01 **Data:** Novembro / 2024 **Arquivo:** PE - ARQ **Prancha:** 19

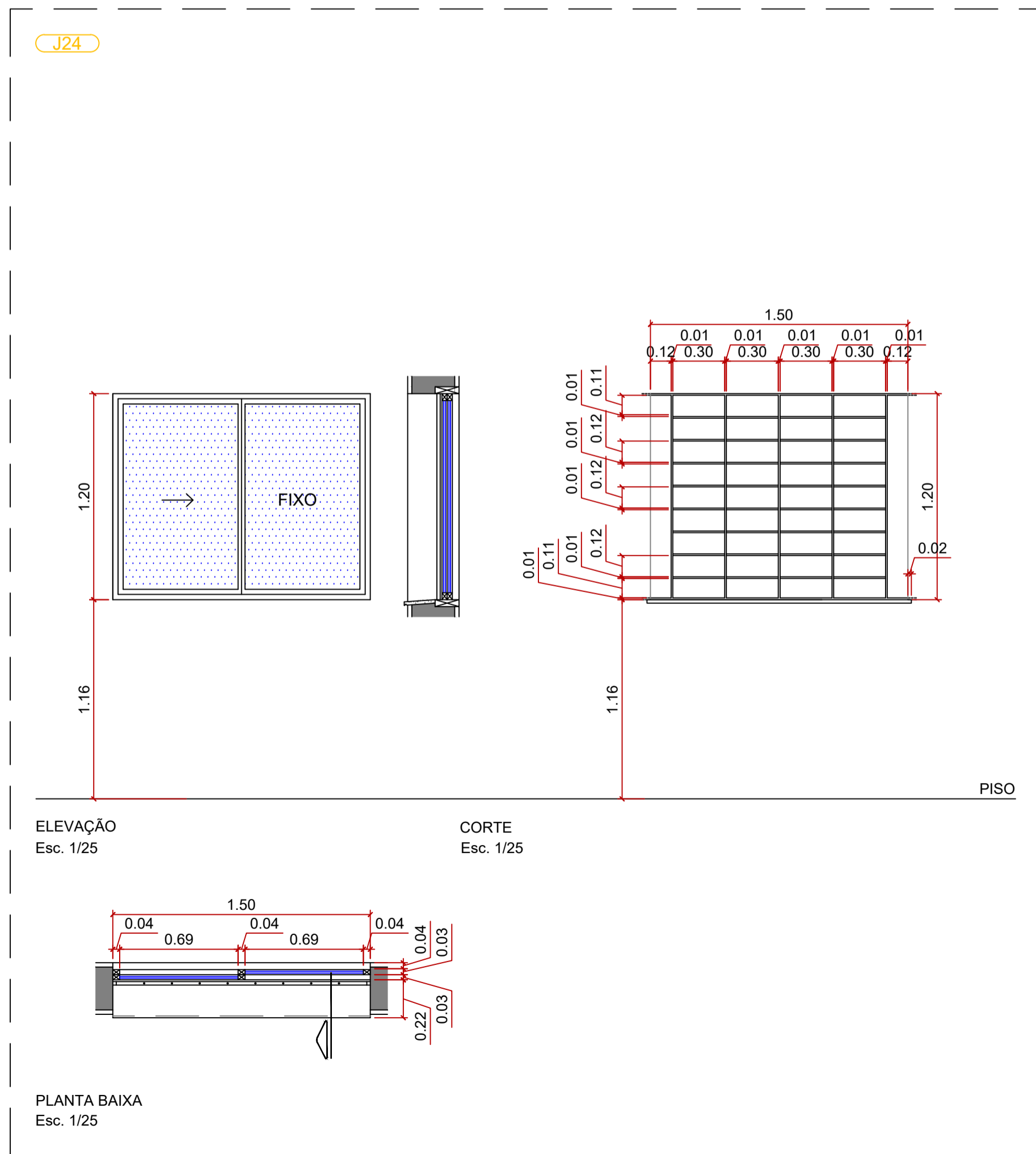
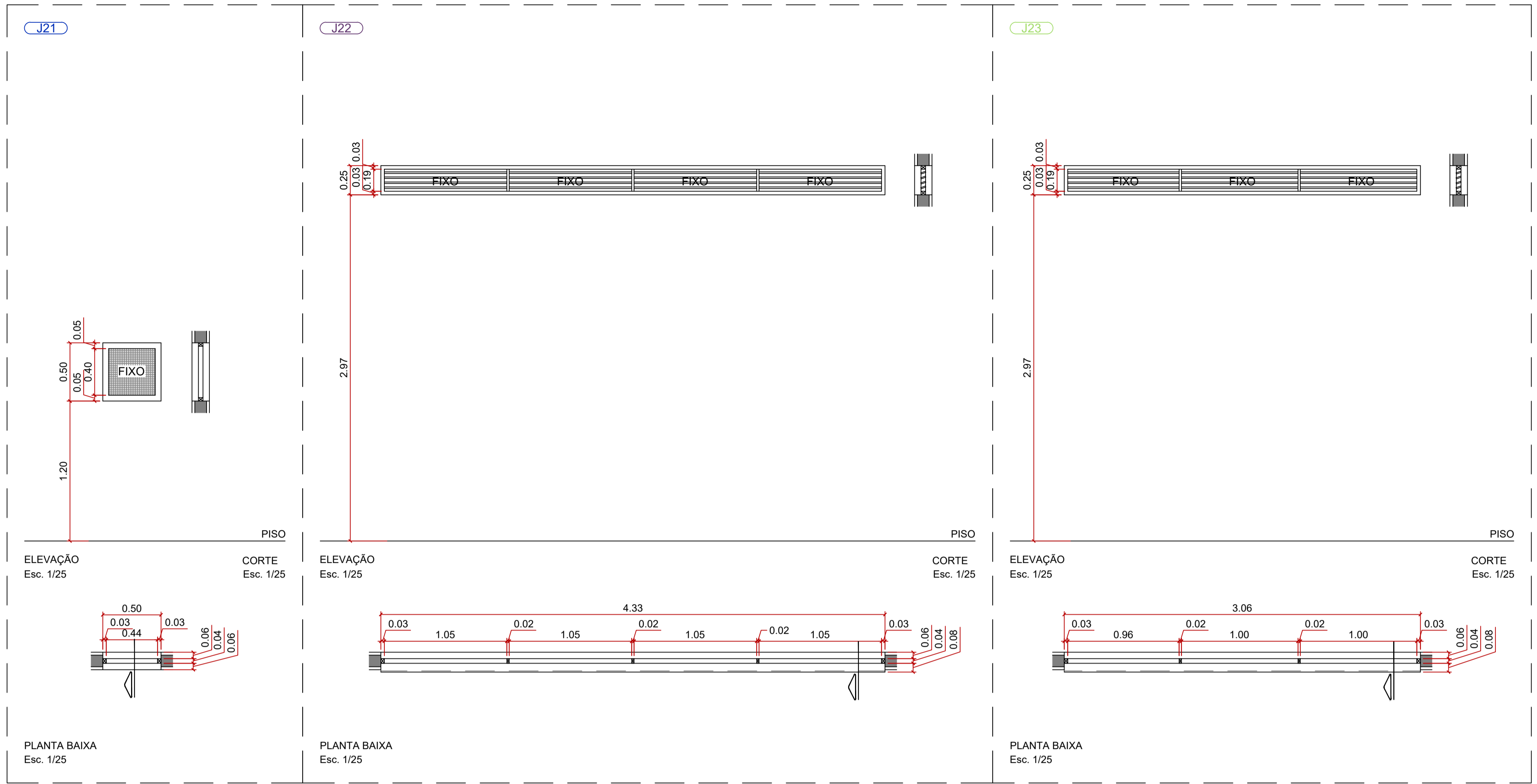

MUNICÍPIO DE CORUMBÁ
 FUPHAN - Fundação de Desenvolvimento Urbano e Patrimônio Histórico
 Gerência de Patrimônio Histórico

Título: RESTAURAÇÃO DA CASA DO ARTESÃO
Objeto: PROPOSTA ARQUITETÔNICA

Local: Rua Dom Aquino, nº 405, Centro, Corumbá-MS
Dados Cadastrais: Setor 01, Quadra 28, Lote 35

Conteúdo:
 DETALHAMENTO DE ESQUADRIAS - JANELAS

Quadro de áreas:

ÁREA TOTAL DO TERRENO = A	4.507,58 M2
ÁREA CONSTRUÍDA = B	897,48 M2
ÁREA COBERTA = C	421,75 M2
ÁREA TOTAL CONSTRUÍDA = (B+C)	1.319,23 M2
ÁREA TOTAL DESCOBERTA = (A-(B+C))	3.231,62 M2
ÁREA DESCOBERTA PERMEÁVEL = D	1.047,90 M2
ÁREA DESCOBERTA NÃO PERMEÁVEL = E	2.183,72 M2

Aprovações:
 Documento assinado digitalmente
 gov.br
 FABIO PROVENZANO GIOVANNI
 Data: 20/09/2025 09:13:49-0300
 Verifique em https://validar.jf.gov.br

Aprovação Projeto:
 MUNICÍPIO DE CORUMBÁ
 FUPHAN - Fundação de Desenvolvimento Urbano e Patrimônio Histórico
 PROJETO APROVADO
 Corumbá, _____ de _____

Revisão de Projeto Arquitetônico:
 LEONNARD LOPES TEIXEIRA:73009954115
 54115
 Assinado de forma digital por LEONNARD LOPES TEIXEIRA:73009954115
 Dados: 2025.05.31 18:29:43 -04'00'

Responsável pelo Empreendimento:
 LEONNARD LOPES TEIXEIRA
 ARQUITETO E URBANISTA
 CAU/BR A67894-5
 Documento assinado digitalmente
 ICP Brasil
 LAUZIE MICHELLE MOHAMMED SAUER SALAZAR
 Data: 24/09/2025 15:46:25-0300
 Verifique em https://validar.jf.gov.br

Revisão: REV 01
Data: Novembro / 2024
Arquivo: PE - ARQ
Prancha: 20

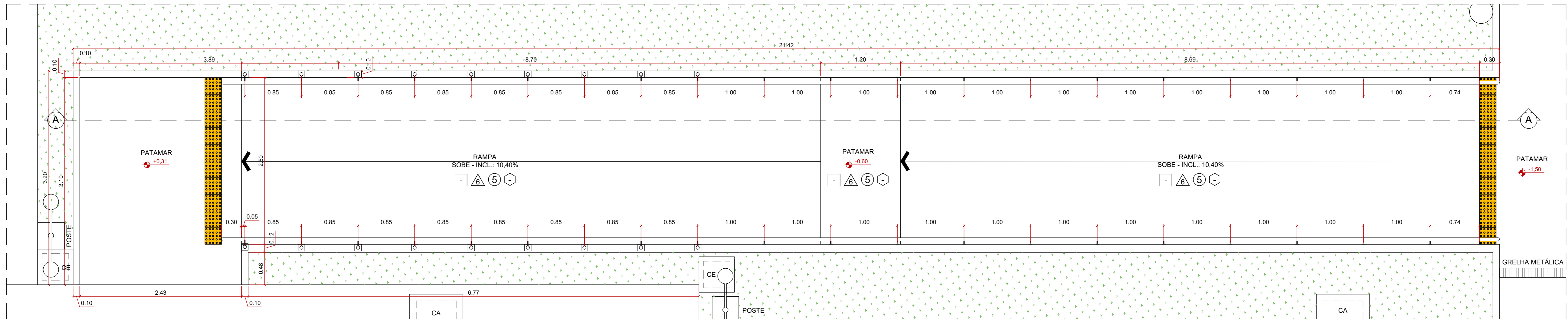

01 PLANTA BAIXA - DETALHAMENTO DA RAMPADA 01
Esc. 1/25

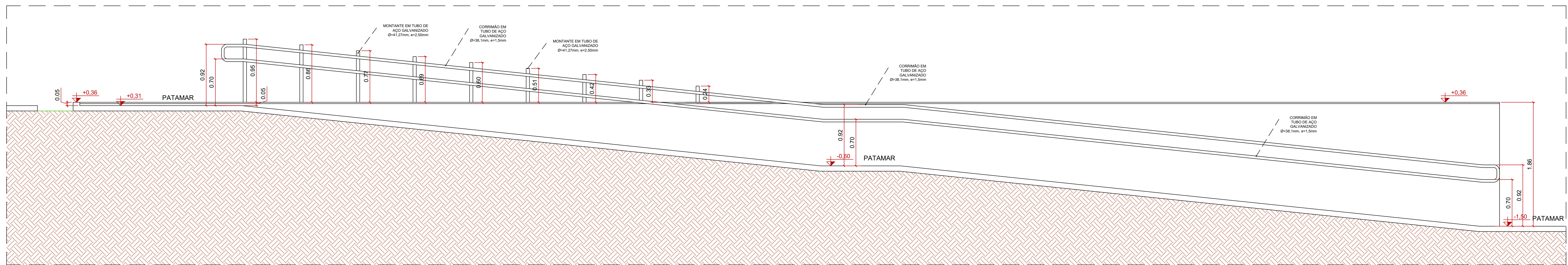

02 CORTE AA' - DETALHAMENTO DA RAMPADA 01
Esc. 1/25

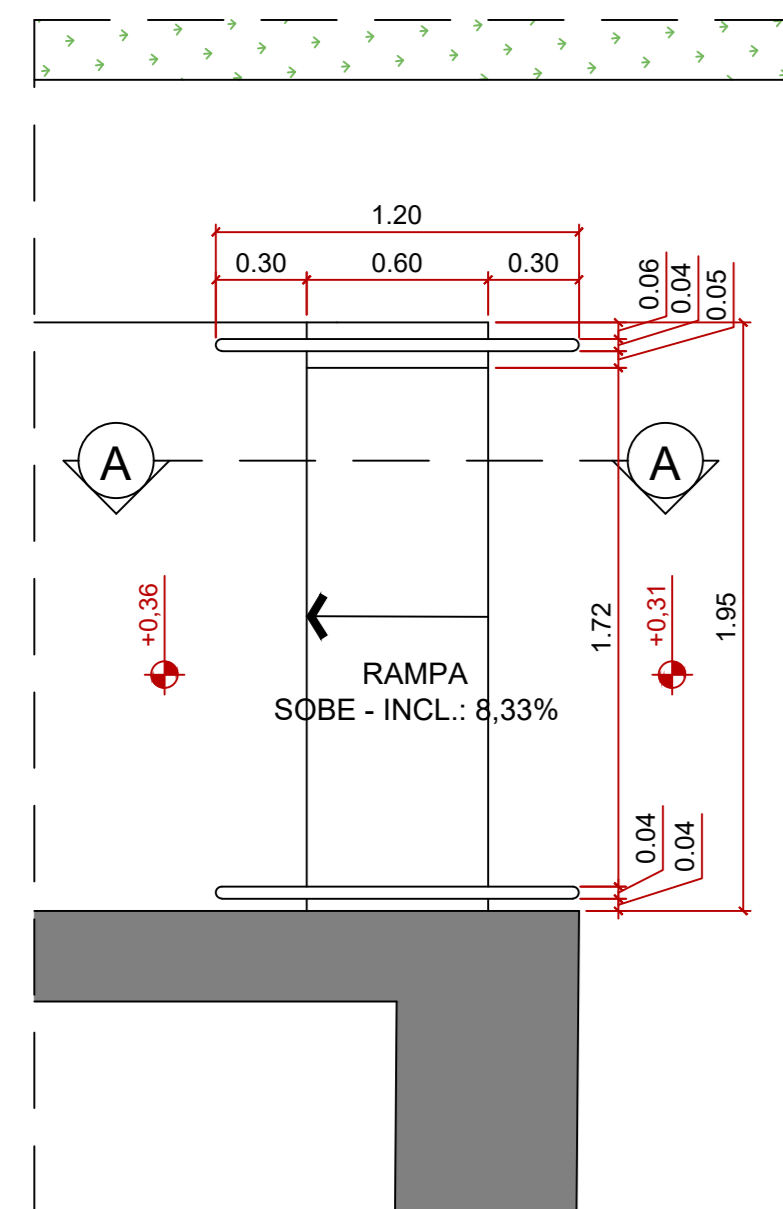

03 PLANTA BAIXA - DETALHAMENTO DAS RAMPAS 02 E 03
Esc. 1/25

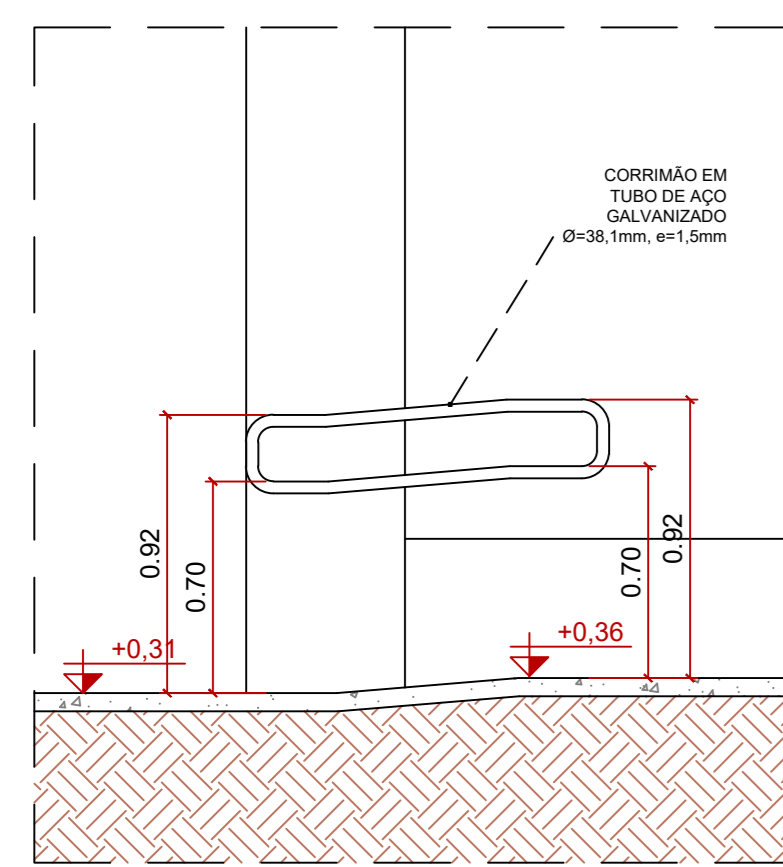

04 CORTE AA - DETALHAMENTO DAS RAMPAS 02 E 03
Esc. 1/25

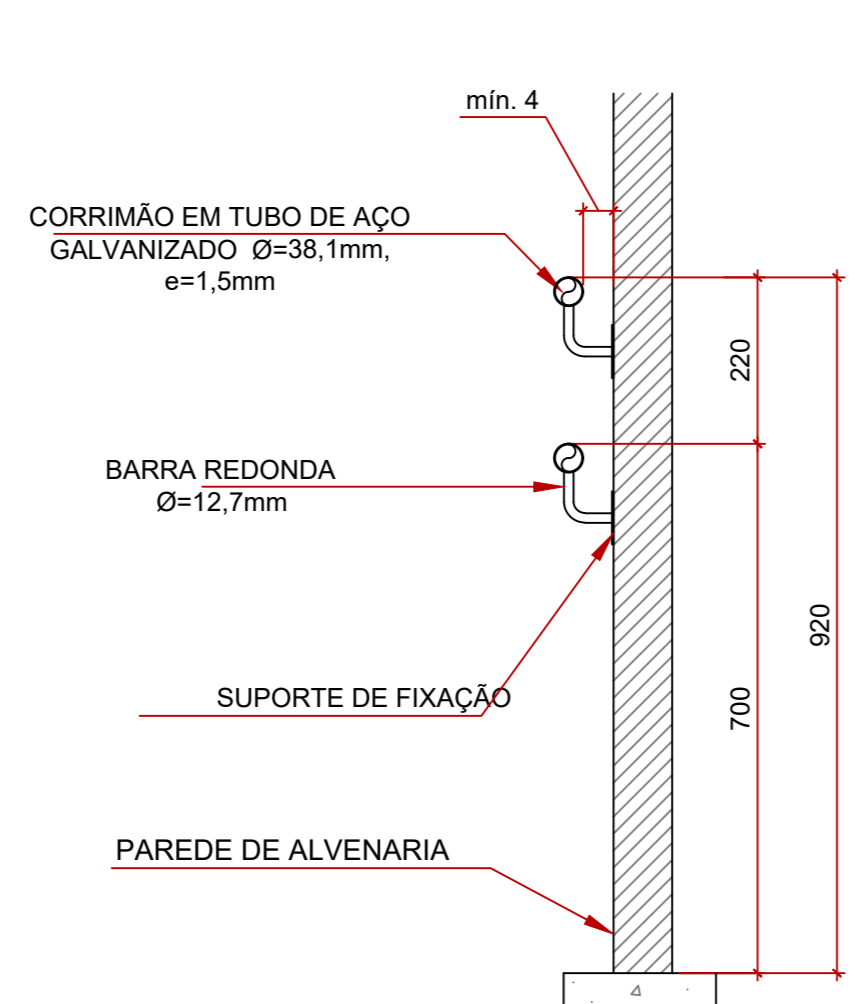

05 DETALHE - CORTE - FIXAÇÃO DE CORRIMÃO EM ALVENARIA
Esc. 1/10
Medidas em mm

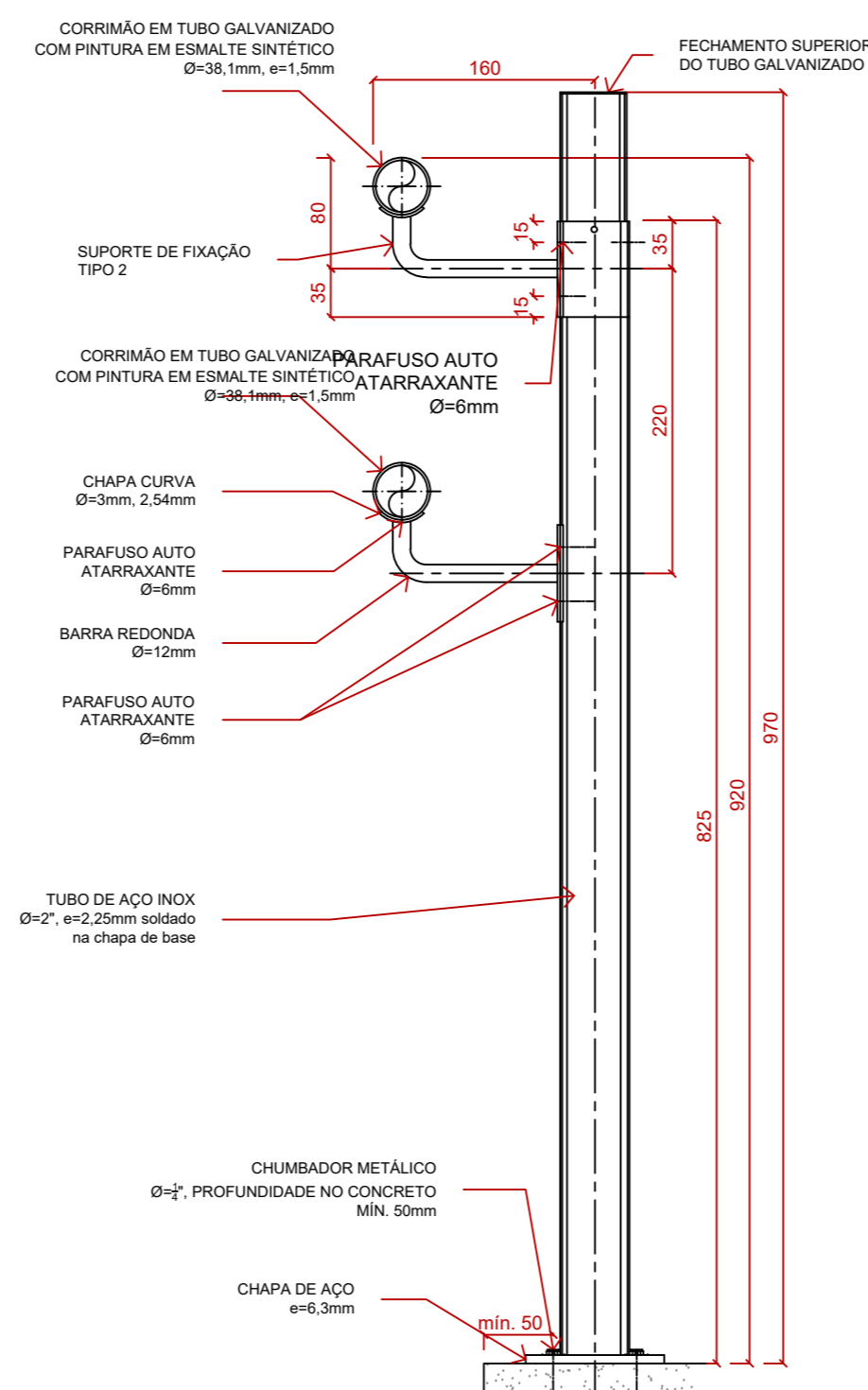

06 DETALHE - CORTE - FIXAÇÃO DE CORRIMÃO EM ALVENARIA
Esc. 1/5
Medidas em mm

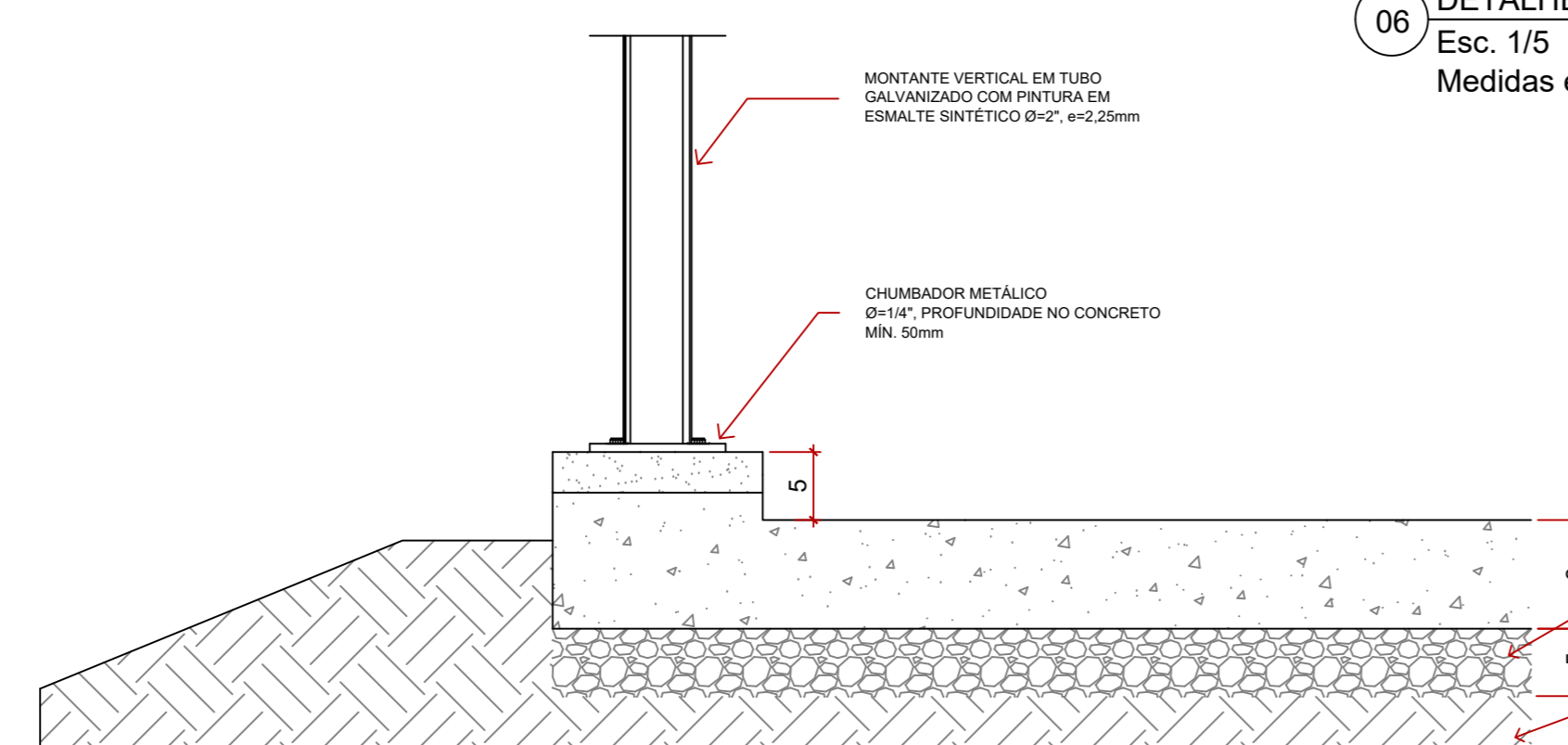

07 DETALHE - CORTE - GUIA DE BALIZAMENTO
Esc. 1/5
Medidas em mm

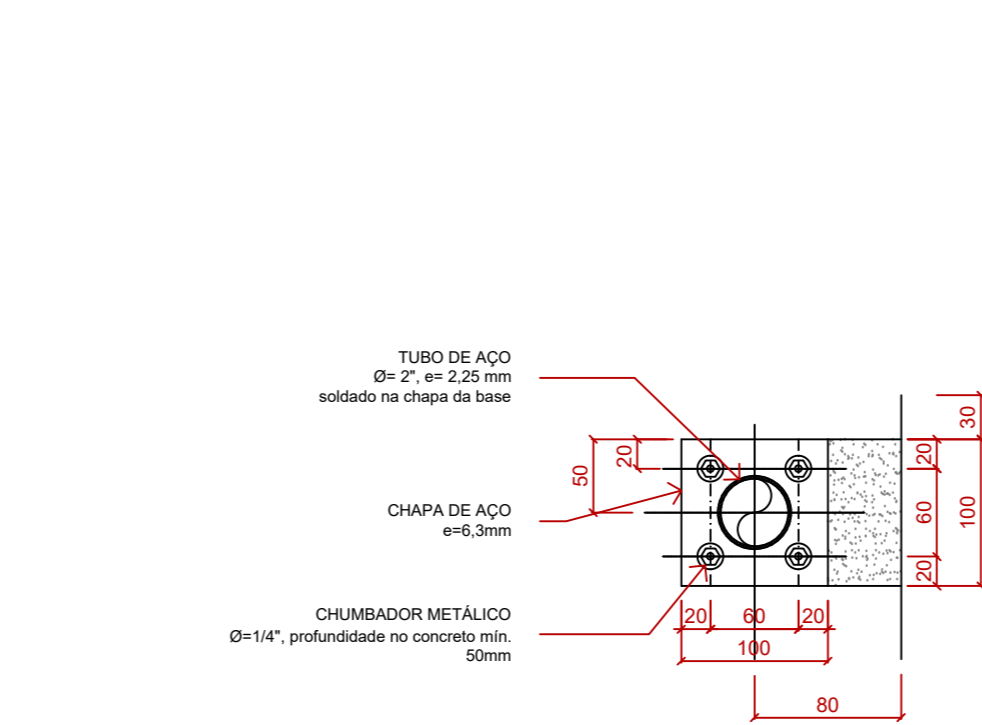

08 DETALHE - PLANTA BAIXA - BASE DE FIXAÇÃO DE MONTANTES
Esc. 1/5
Medidas em mm

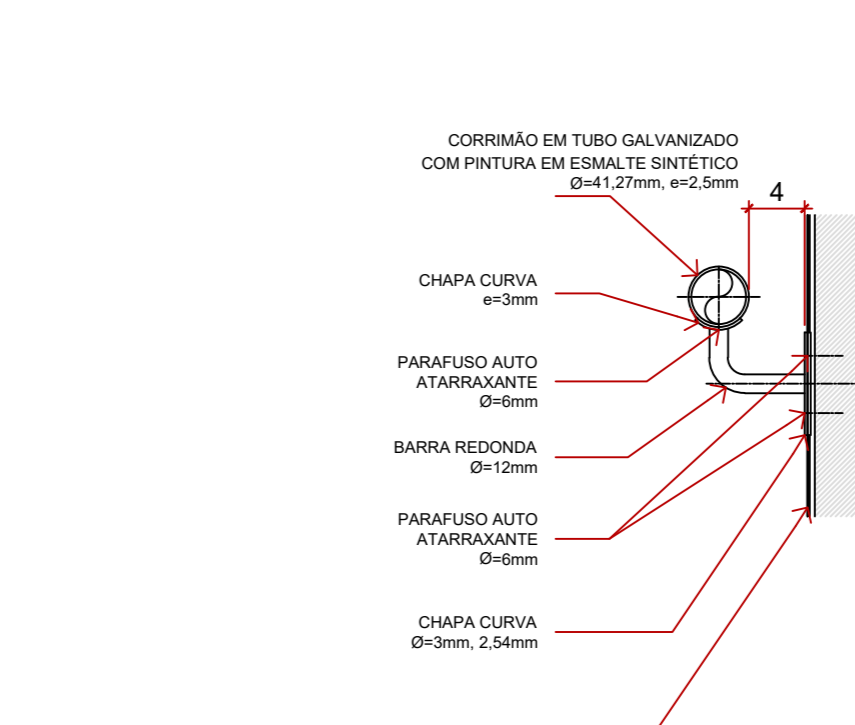

09 DETALHE - CORTE - SUPORTE DE FIXAÇÃO DOS CORRIMÃOS EM ALVENARIA
Esc. 1/5
Medidas em mm

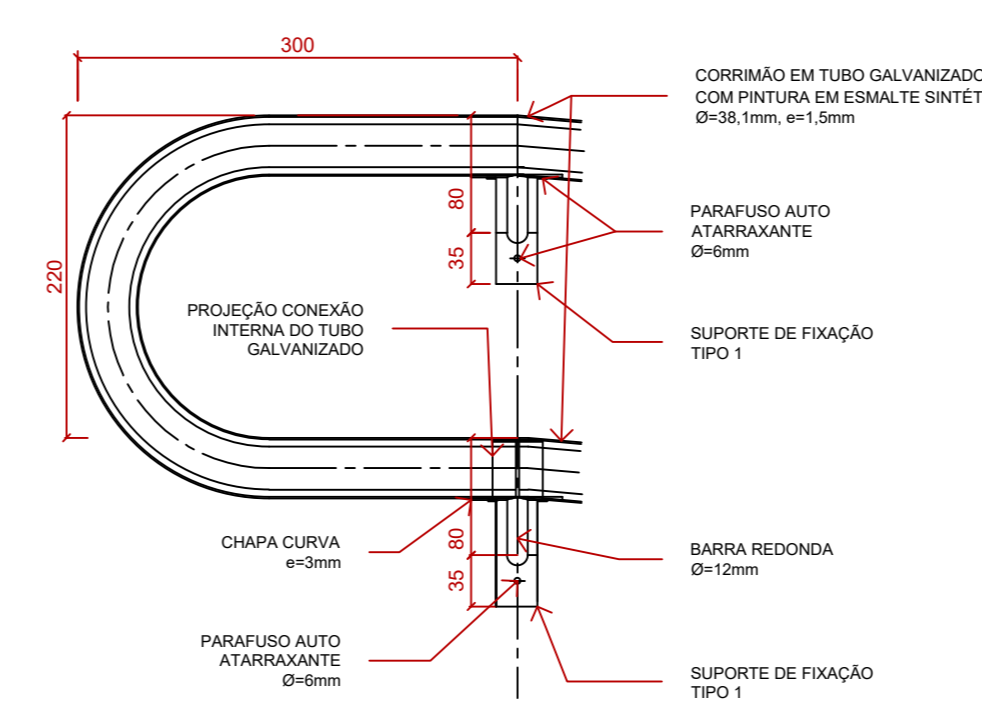

10 DETALHE - VISTA - AVANÇO DE CORRIMÃOS
Esc. 1/5
Medidas em mm

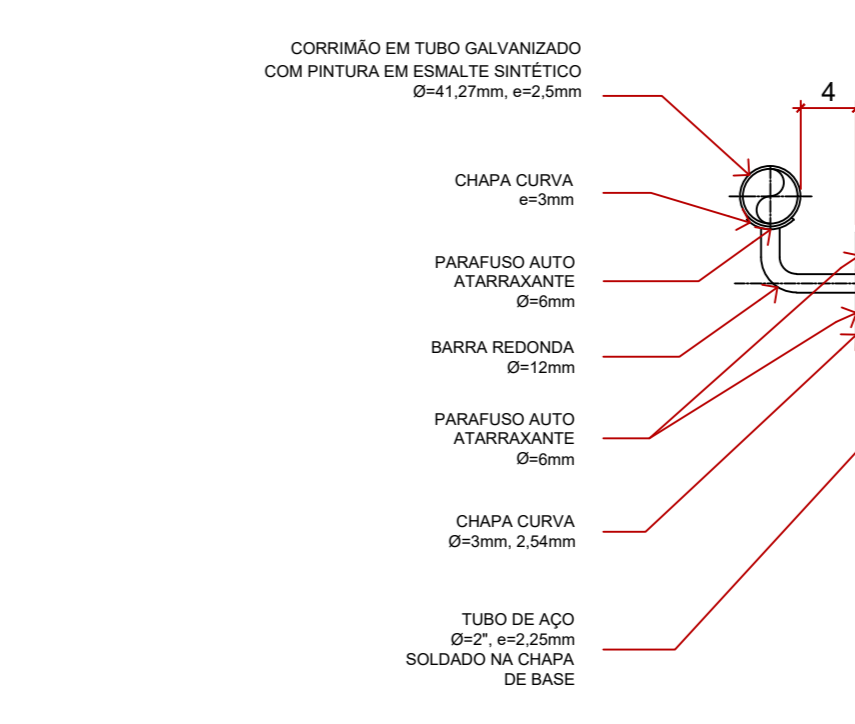

11 DETALHE - CORTE - SUPORTE DE FIXAÇÃO DOS CORRIMÃOS EM ALVENARIA
Esc. 1/5
Medidas em mm

MUNICÍPIO DE CORUMBÁ			
FUPHAN - Fundação de Desenvolvimento Urbano e Patrimônio Histórico			
Gerência de Patrimônio Histórico			
Título: RESTAURAÇÃO DA CASA DO ARTESÃO			
Objeto: PROPOSTA ARQUITETÔNICA			
Local: Rua Dom Aquino, nº 405, Centro, Corumbá-MS	Dados Cadastrais:	Sector: 01	Quadra: 28
		Lote: 35	
Convenção: DETALHAMENTO DE RAMPAS			
Quadro de áreas:			
	ÁREA TOTAL DO TERRENO = A	4.507,58 M ²	
	ÁREA CONSTRUÍDA = B	897,88 M ²	
	ÁREA COBERTA = C	421,75 M ²	
	ÁREA TOTAL CONSTRUÍDA = (B+C)	1.319,63 M ²	
	ÁREA TOTAL DESCOBERTA = (A-(B+C))	3.231,62 M ²	
	ÁREA DESCOBERTA PERMEÁVEL = D	1.047,90 M ²	
	ÁREA DESCOBERTA NÃO PERMEÁVEL = E	2.183,72 M ²	
Aprovações:			
		Aprovação Projeto: MUNICÍPIO DE CORUMBÁ FUPHAN - Fundação de Desenvolvimento Urbano e Patrimônio Histórico PROJETO APROVADO Corumbá, ____ de ____	
Revisão de Projeto Arquitetônico: LEONNARD LOPES TEIXEIRA:7300990 54115		Assinado de forma digital por LEONNARD LOPES TEIXEIRA:730099054115 Data: 2025.05.31 18:30:41 -0400 LEONNARD LOPES TEIXEIRA ARQUITETO E URBANISTA OAB/MS 40794-5	
Responsável pelo Empreendimento: 		Responsável pelo Empreendimento: LAURENCE MORAES BASSO SALGADO OAB/MS 40794-5	
Revisão: REV 01	Data: Novembro / 2024	Assinatura: PE - ARQ	Prancha: 21

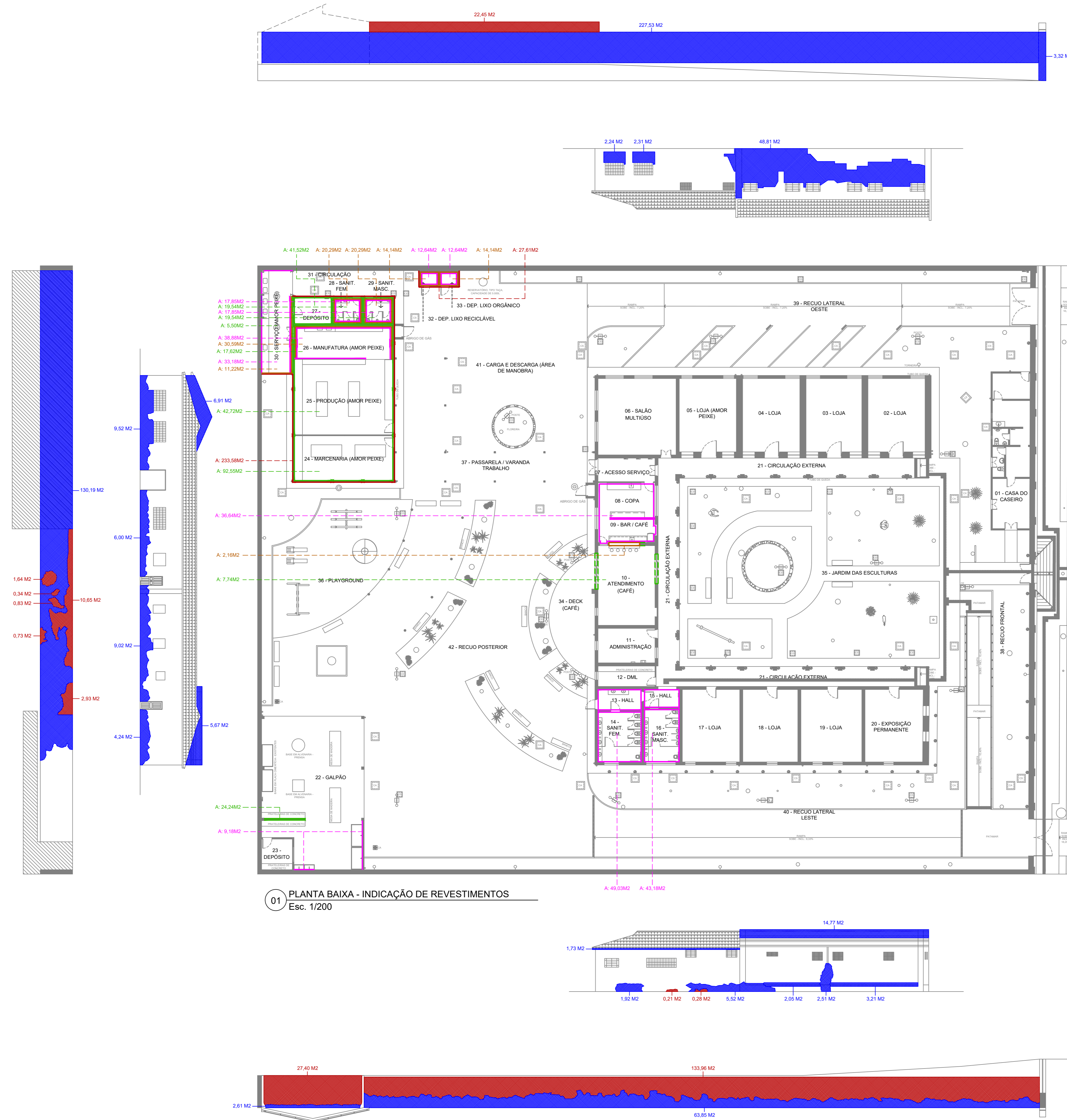

01 PLANTA BAIXA - INDICAÇÃO DE REVESTIMENTOS
Esc. 1/200

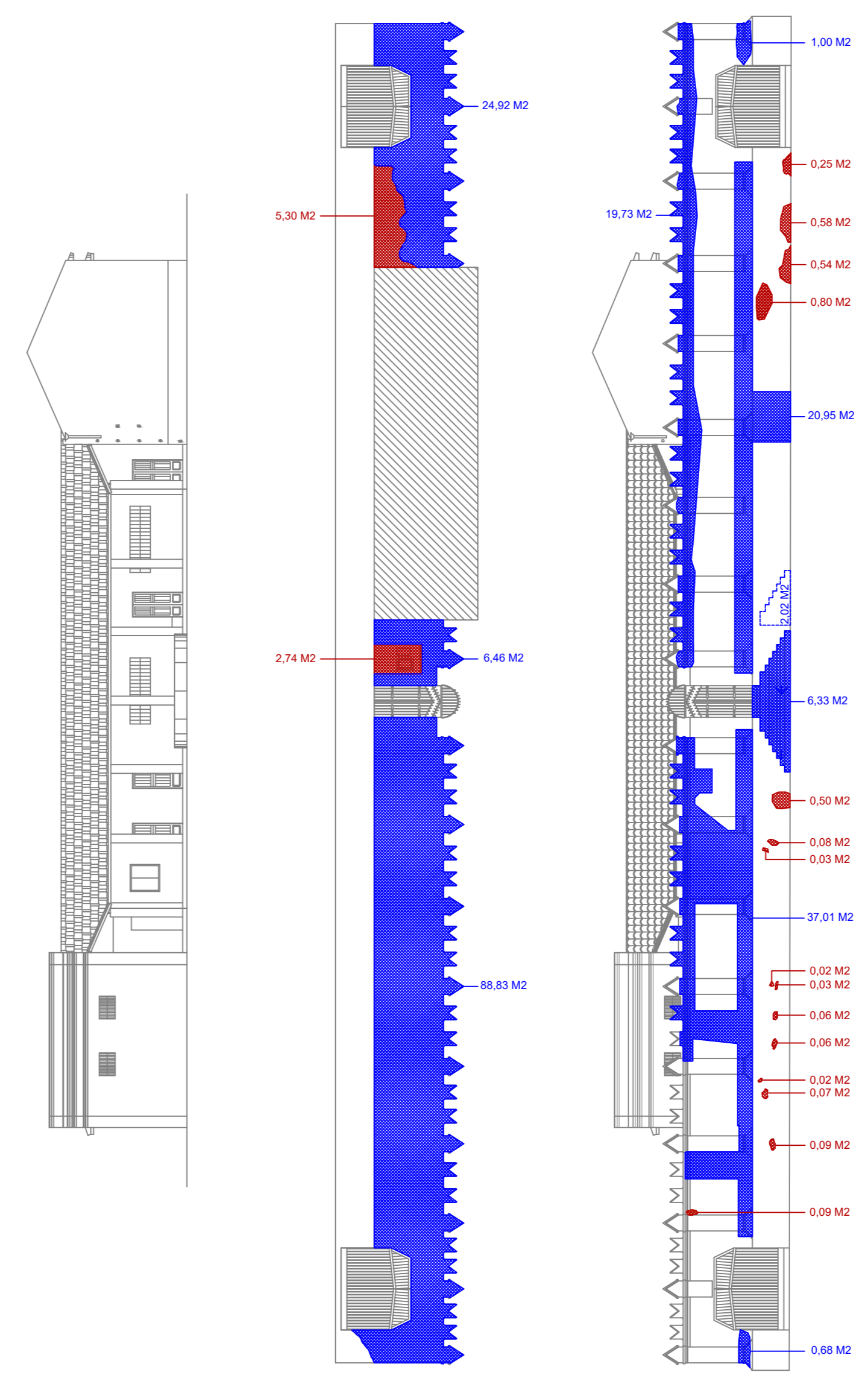

REFERÊNCIA	ITEM	REPR.	DESCRIÇÃO DA NECESSIDADE	REPRESENTAÇÃO EM FACHADAS								
				DEMOLIÇÃO DE REBOCO E EMBOCO EXISTENTE (M2)	APLICAÇÃO DE REBOCO E EMBOCO EXTERNO (M2)	APLICAÇÃO DE CHAPISCO EXTERNO (M2)	APLICAÇÃO DE CHAPISCO E EMBOCO INTERNO (M2)	APLICAÇÃO DE CHAPISCO E REBOCO INTERNO (M2)	APLICAÇÃO DE REVEST. CERÂMICO (M2)	APLICAÇÃO DE ADITIVO IMPERMEABILIZANTE (M2)		
MAPA DE DANOS - CORREÇÃO DE PATOLOGIAS	1		REVESTIMENTO E REBOCO DANIFICADO COM TUÍLO OU PEDRA APARENTE.									
	5		ÁREA COM NÍVEL EXCESSIVO DE UMIDADE.									976,56
	6		REBOCO COM CARACTERÍSTICAS DE DESAGREGAÇÃO.	763,88			212,68					
PROPOSTA ARQUITETÔNICA	-	-	ÁREA COM EXISTÊNCIA DE MICROFISSURAS.									
	-	-	ALVENARIAS NOVAS - FACES EXTERNAS			258,62						54,42
-	-	-	ALVENARIAS NOVAS - FACES INTERNAS				270,96	126,72	271,06			51,33

NOTA: PARA VISUALIZAÇÃO DOS QUANTITATIVOS PORMENORIZADOS, CONSULTAR ARQUIVOS DWG E XLSX DA MEMÓRIA DE CÁLCULO DO PROJETO ARQUITETÔNICO.

MUNICÍPIO DE CORUMBÁ
FUPHAN - Fundação de Desenvolvimento Urbano e Patrimônio Histórico
Gerência de Patrimônio Histórico

Título: RESTAURAÇÃO DA CASA DO ARTESÃO
Objeto: PROPOSTA ARQUITETÔNICA

Local: Rua Dom Aquino, nº 405, Centro, Corumbá-MS
Dados Cadastrais: Setor 01, Quadra 28, Lote 35

Correção: PLANTA BAIXA - INDICAÇÃO DE REVESTIMENTOS E FACHADAS - INDICAÇÃO DE REVESTIMENTOS.

Quadro de áreas:

ÁREA TOTAL DO TERRENO = A	4.507,58 M2
ÁREA CONSTRUÍDA = B	897,48 M2
ÁREA COBERTA = C	421,75 M2
ÁREA TOTAL CONSTRUÍDA = (B+C)	1.319,23 M2
ÁREA TOTAL DESCOBERTA = (A-(B+C))	3.231,62 M2
ÁREA DESCOBERTA PERMEÁVEL = D	1.047,90 M2
ÁREA DESCOBERTA NÃO PERMEÁVEL = E	2.183,72 M2

Aprovações:

gouvernamento.mt.gov.br
Documento assinado digitalmente
MUNICÍPIO DE CORUMBÁ
FUPHAN - Fundação de Desenvolvimento Urbano e Patrimônio Histórico
PROJETO APROVADO
Corumbá, ____ de ____ de ____

Revisão de Projeto Arquitetônico:
LEONNARD LOPES TEIXEIRA/73009954115
54115
Assinado de forma digital por LEONNARD LOPES TEIXEIRA/73009954115
Data: 2025.05.31 18:32:44 -04'00'

Responsável pelo Empreendimento:
LEONNARD LOPES TEIXEIRA ARQUITETO E URBANISTA
OAB/MS 46794-5

Revisão: REV 01
Data: Novembro / 2024
Assinatura: PE - ARQ
Página: 22

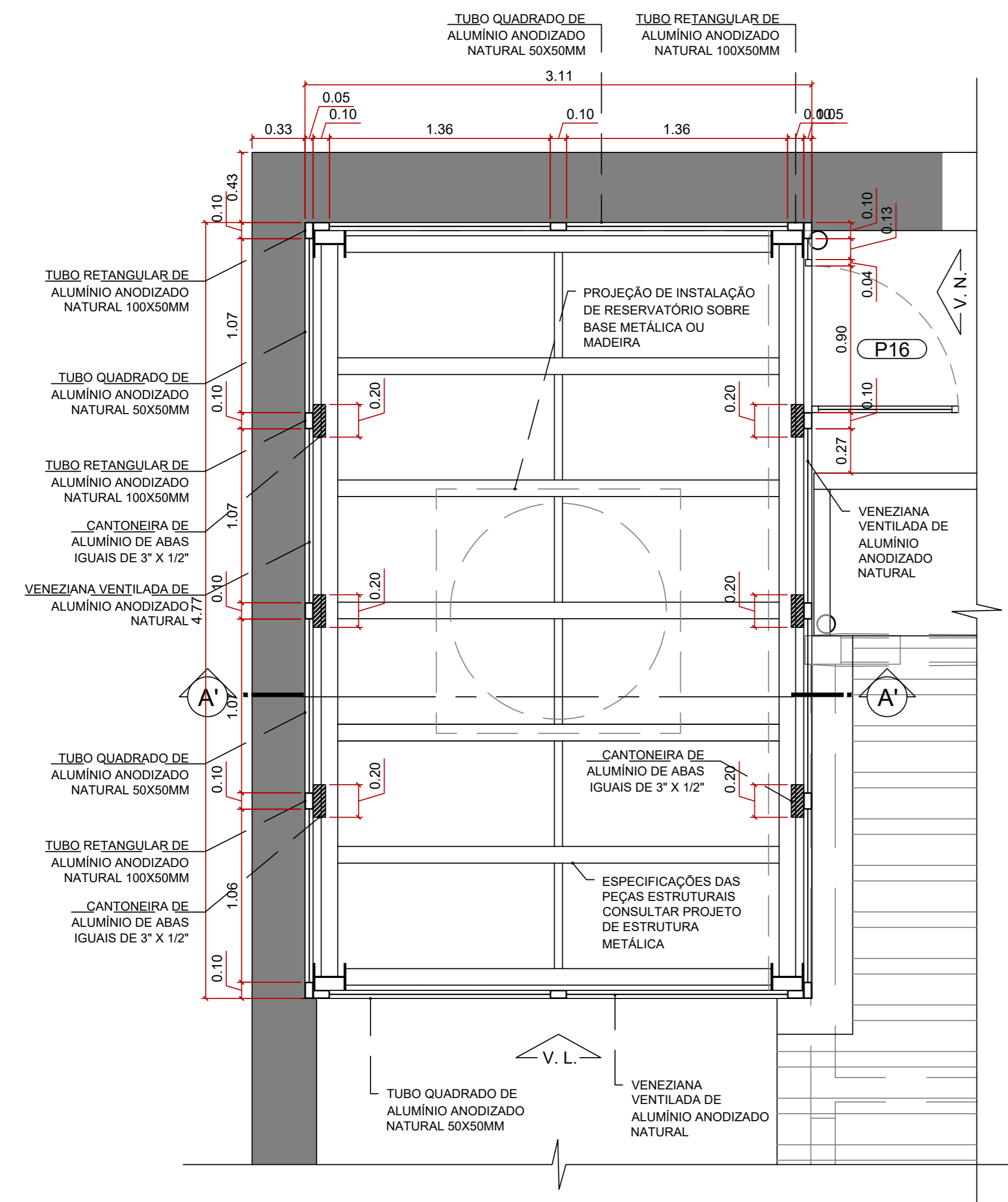

01 PLANTA BAIXA - NÍVEL +5,65
Esc. 1/25

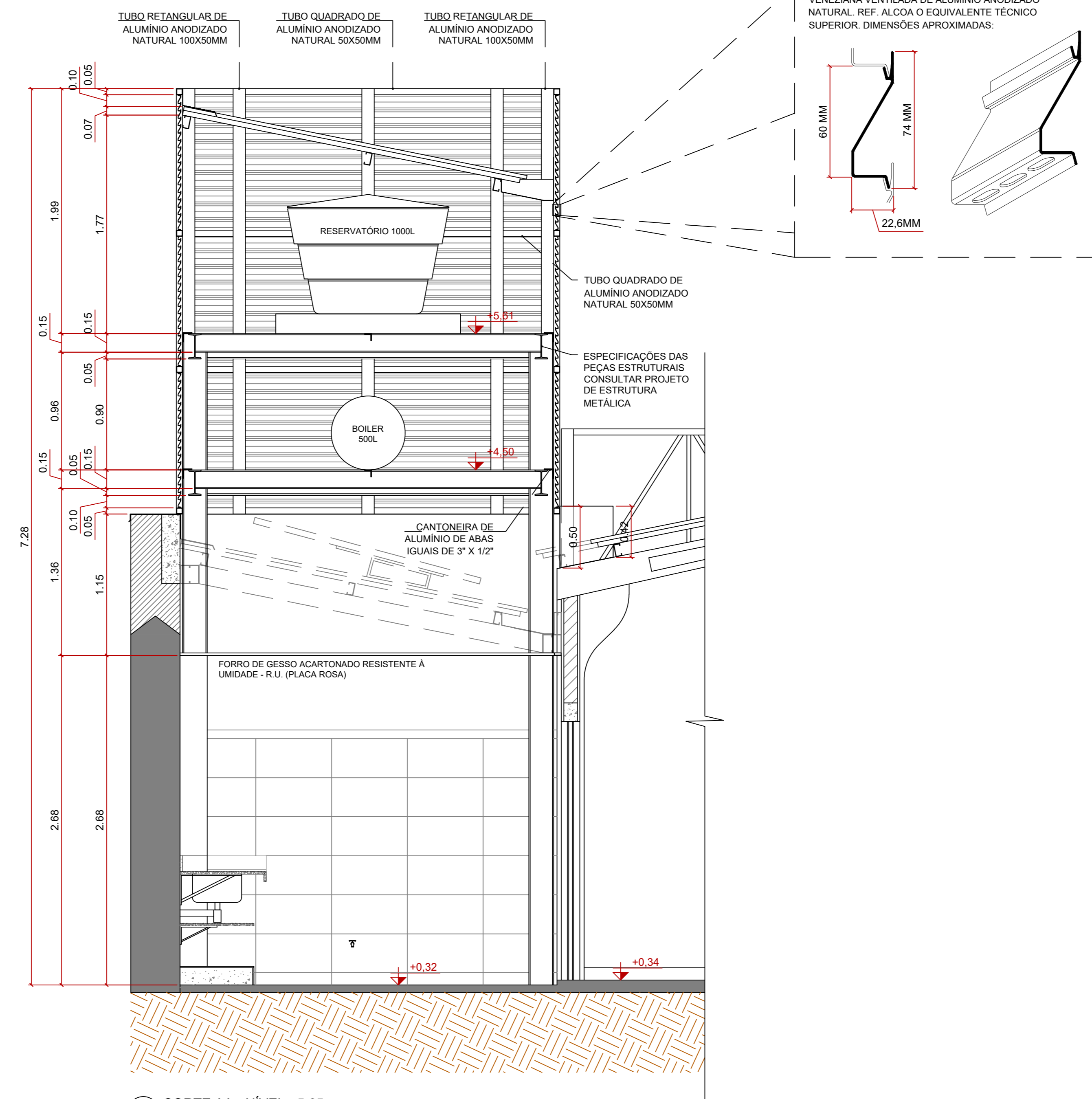

02 CORTE AA - NÍVEL +5,65
Esc. 1/25

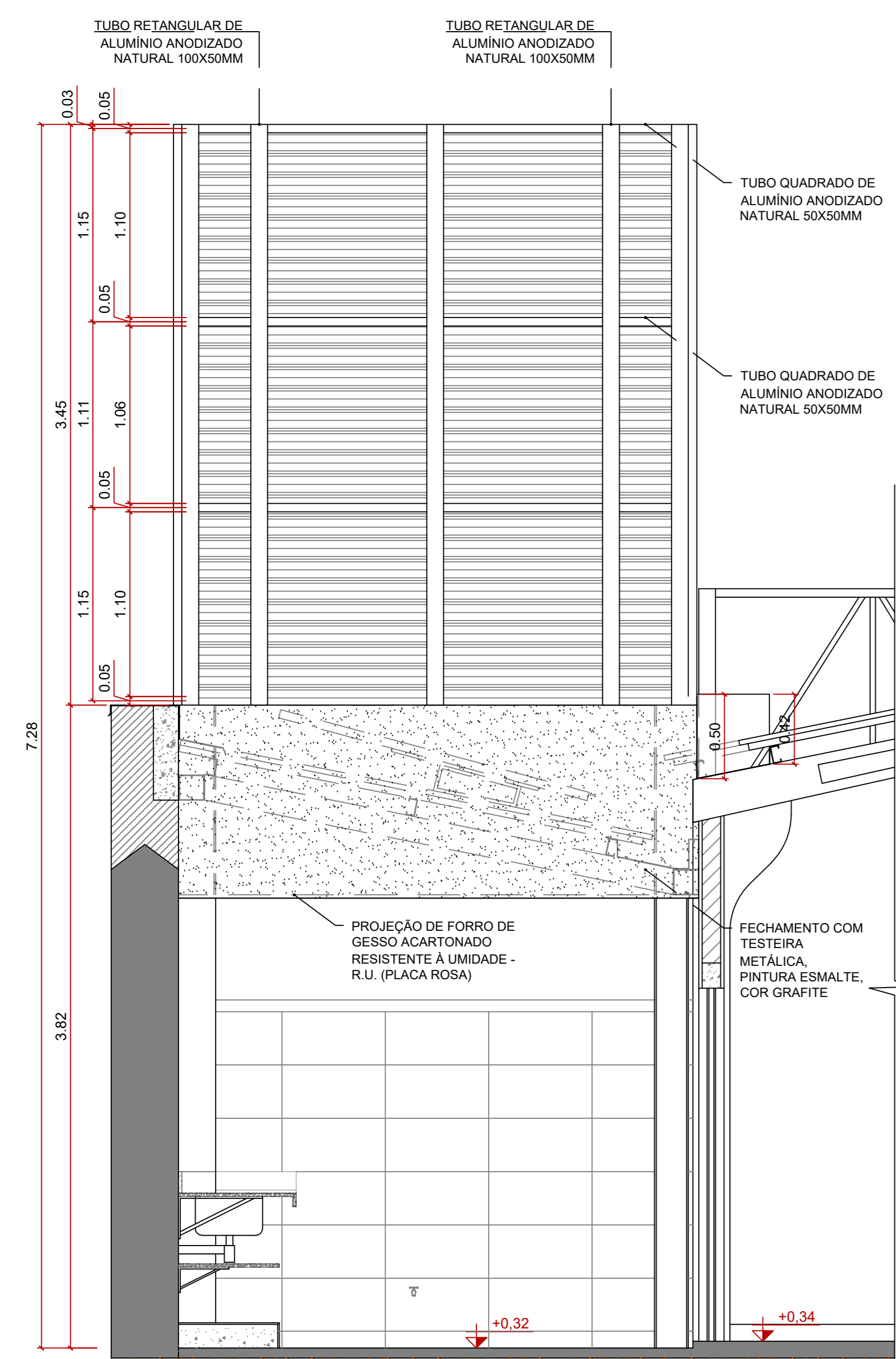

03 VISTA LESTE
Esc. 1/25

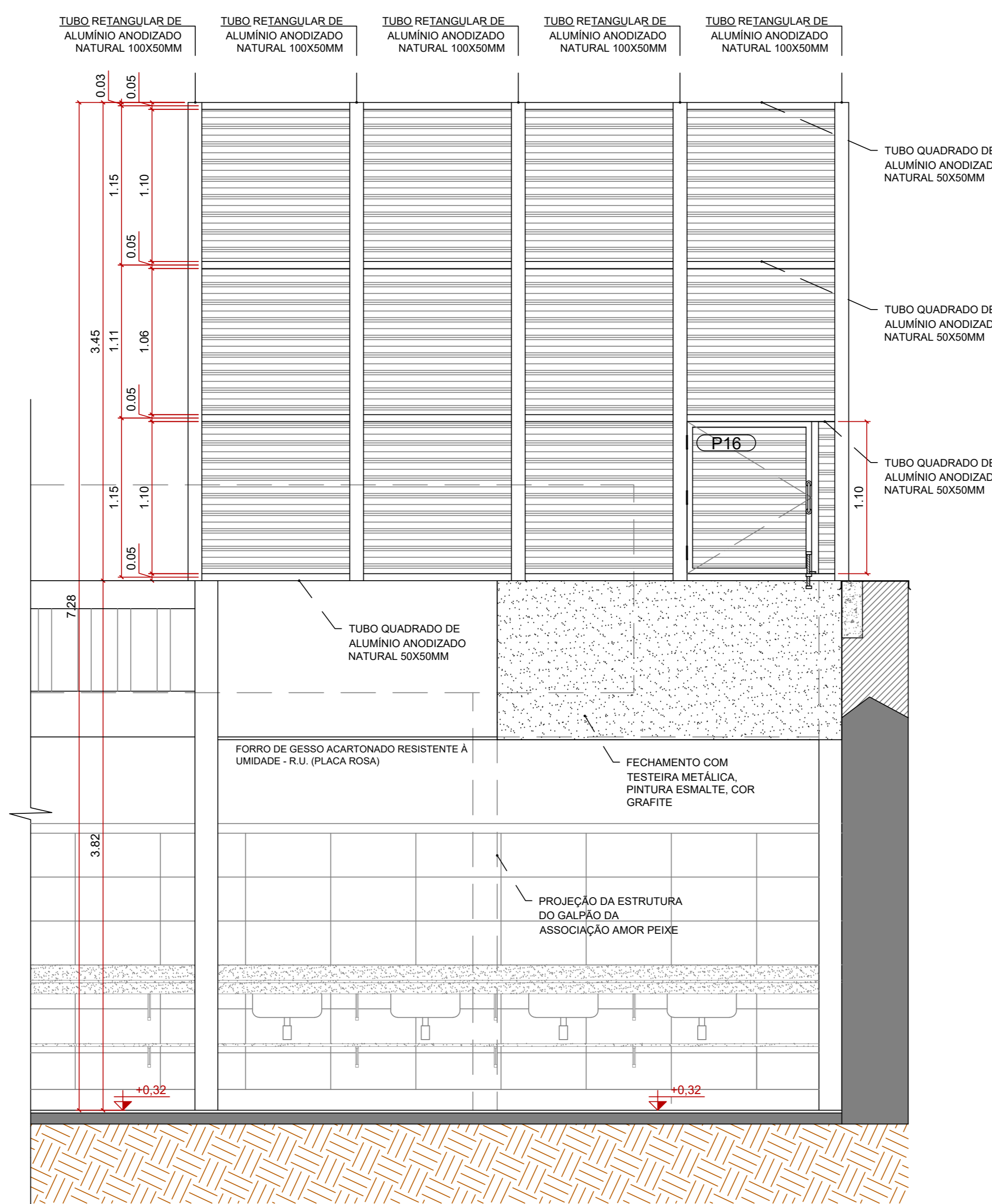

04 VISTA NORTE
Esc. 1/25

LISTA DE MATERIAIS - ENVOLTÓRIO DA PLATAFORMA DE APOIO DA CAIXA D'ÁGUA E BOILER

ITEM	DESCRIÇÃO	COEF.	UNID.
01	TUBO RETANGULAR DE ALUMÍNIO ANODIZADO NATURAL 100X50MM	55,20	M
02	TUBO QUADRADO DE ALUMÍNIO ANODIZADO NATURAL 50X50MM	55,92	M
03	VENEZIANA VENTILADA DE ALUMÍNIO ANODIZADO NATURAL 3" X 12"	43,45	M2
04	CANTONEIRA DE ALUMÍNIO DE ABAS IGUAIS DE 3" X 12"	2,40	M

NOTA: PARA VISUALIZAÇÃO DOS QUANTITATIVOS PORMENORIZADOS, CONSULTAR ARQUIVOS DWG E XLSX DA MEMÓRIA DE CÁLCULO DO PROJETO ARQUITETÔNICO.

MUNICÍPIO DE CORUMBÁ
FUPHAN - Fundação de Desenvolvimento Urbano e Patrimônio Histórico
Gerência de Patrimônio Histórico

Título: RESTAURAÇÃO DA CASA DO ARTESÃO
Objeto: PROPOSTA ARQUITETÔNICA

Local: Rua Dom Aquino, nº 405, Centro, Corumbá-MS

Dados Cadastrais: Setor 01, Quadra 28, Lote 35

Correlação: DETALHAMENTO DO ENVOLTÓRIO METÁLICO DO RESERVATÓRIO DE ÁGUA ELEVADO

Quadro de áreas:

ÁREA TOTAL DO TERRENO = A	4.507,58 M2
ÁREA CONSTRUÍDA = B	897,68 M2
ÁREA COBERTA = C	421,75 M2
ÁREA TOTAL CONSTRUÍDA = (B+C)	1.319,23 M2
ÁREA TOTAL DESCOBERTA = (A-(B+C))	3.231,62 M2
ÁREA DESCOBERTA PERMEÁVEL = D	1.047,90 M2
ÁREA DESCOBERTA NÃO PERMEÁVEL = E	2.183,72 M2

Aprovações:

Documentação assinada digitalmente
FUPHAN - Fundação de Desenvolvimento Urbano e Patrimônio Histórico
Projeto aprovado

MUNICÍPIO DE CORUMBÁ
FUPHAN - Fundação de Desenvolvimento Urbano e Patrimônio Histórico
PROJETO APROVADO
Corumbá, ____ de ____ de ____

Revisão de Projeto Arquitetônico:
LEONNARD LOPES TEIXEIRA/7300995 4115
Assinado de forma digital por LEONNARD LOPES TEIXEIRA/73009954115
Data: 2025.05.31 18:33:28 -04'00'

Responsável pelo Empreendimento:
LEONNARD LOPES TEIXEIRA ARQUITETO E URBANISTA
CUIB0140794-5

Revisão: REV 01
Data: Novembro / 2024
Assinatura: PE - ARQ
Página: 23

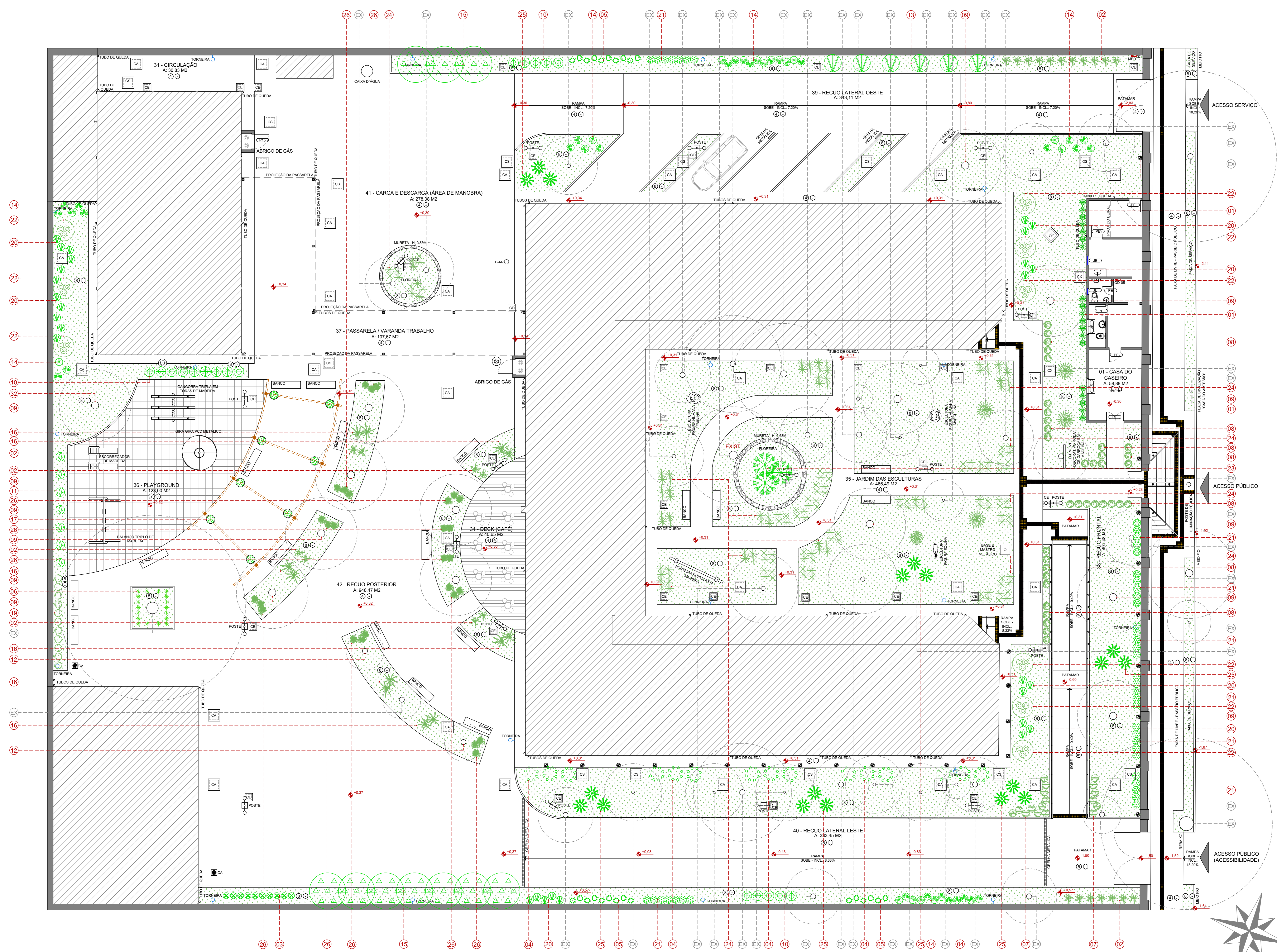

RELAÇÃO DE ESPÉCIES ADICIONADAS						
ITEM	NOME POPULAR	NOME CIENTÍFICO	DIM. (M)	COEF.	UNID.	OBS.
01	ABACAXI ROXO	Tradescantia spathacea	0,30	19,00	UN	
02	ALPÍNIA	Alpinia purpurata	0,80	26,00	UN	TOUCEIRA
03	ANDREANA-MANTO-DE-REI	Thumbergia erecta	0,40	10,00	UN	TOUCEIRA
04	BAMBU MOSSO	Phyllostachys pubescens	2,50	15,00	UN	TORÇO
05	BAMBUZINHO	Bambusa gracilis	1,80	25,00	UN	TOUCEIRA 6 HASTES
06	BARBA DE SERPENTE	Ophiopogon jaburan	0,30	18,00	UN	
07	CAMARÃO VERMELHO	Justicia brandegeana	0,90	17,00	UN	
08	CAMARÃO RASTEIRO	Lantana camara	0,20	36,00	UN	
09	IPÊ BRANCO	Tabebuia roseo-alba	2,00	13,00	UN	
10	CLUSIA	Clusia fluminensis	0,70	19,00	UN	
11	COSTELA DE ADÃO	Monstera deliciosa	0,60	7,00	UN	
12	BURITI	Mauritia flexuosa	2,00	2,00	UN	
13	DRACENA ARBÓREA	Dracena sp	1,60	6,00	UN	
14	DRACENA CORDELINE	Cordylina terminalis	1,00	44,00	UN	
15	ESPIRRADEIRA	Nerium oleander	2,00	10,00	UN	
16	FÓRMIO	Phormium tenax	0,70	12,00	UN	
17	SETE LÉGUAS	Podranea nicosiata	2,00	8,00	UN	
18	GRAMA ESMERALDA	Zoysia japonica	0,04	1079,98	M2	
19	HIBISCO VERMELHO	Hibiscus rosa sinensis	0,60	11,00	UN	
20	IRIS AZUL	Iris germanica	0,70	28,00	UN	
21	IXORA VERMELHA	Ixora chinensis	0,60	14,00	UN	
22	PLEOMELE	Pleomele reflexa	2,00	9,00	UN	
23	PALMEIRA FÊNIX TRIPLA	Phoenix roebelinii	2,50	3,00	UN	
24	MOREIA FLOR BRANCA	Morea huttonii	0,60	157,00	UN	
25	PALMEIRA CICA MOLE	Cycas circinalis	1,50	18,00	UN	COM TRONCO
26	CLOROFITO	Chlorophytum comosum	0,15	28,00	UN	
EX	ESPÉCIE EXISTENTE A PERMANECER					
TR	ESPÉCIE EXISTENTE A REMOVER					

LEGENDAS	
	INÍCIO DA DIREÇÃO DO ASENTAMENTO DO PISO.
	NÍVEL DO PISO ACABADO.
	CAIXA DE INSPEÇÃO DE ÁGUAS PLUVIAIS, EM CONCRETO, 60X60 CM, COM TAMPA, EMBUTIDA NO PISO.
	CAIXA DE INSPEÇÃO DE ESGOTO, EM CONCRETO, 60X60 CM, COM TAMPA, EMBUTIDA NO PISO.
	CAIXA DE INSPEÇÃO EXISTENTE, TAMANHO VARIADO, COM TAMPA, EMBUTIDA NO PISO.
	CAIXA DE GORDURA, EM CONCRETO, Ø 40 CM, COM TAMPA, EMBUTIDA NO PISO.
	CAIXA DE GORDURA, EM CONCRETO, Ø 30 CM, COM TAMPA, EMBUTIDA NO PISO.
	CAIXA COLETORES DE ÁGUA PLUVIAL, EM PVC, 24 X 24 CM, COM GRELHA, EMBUTIDA NO PISO.
	BRACA PARA DRENO DE AR CONDICIONADO, 25 X 80 CM, COM BRITA Nº 02.
	CAIXA DE INSPEÇÃO DE ELÉTRICA, EM CONCRETO, 40X40 CM, COM TAMPA, EMBUTIDA NO PISO.
	POSTE DE ILUMINAÇÃO EXTERNA COM 02 PÉTALAS DE 100W CADA.
	LUMINÁRIA TIPO SPOT LED, 220V, 7W, EMBUTIDA NO PISO.
	QUADRO DE DISTRIBUIÇÃO METÁLICO, EMBUTIDO NA PAREDE.
	RACK FECHADO, MÍNIMO 24U
	DISTRIBUIDOR GERAL

01 PLANTA BAIXA - TÉRREO
Esc. 1/100



LEGENDA	
	ÁREA CONSTRUÍDA
	ÁREA PERMEÁVEL

MUNICÍPIO DE CORUMBÁ
FUPHAN - Fundação de Desenvolvimento Urbano e Patrimônio Histórico
Gerência de Patrimônio Histórico

Título: **RESTAURAÇÃO DA CASA DO ARTESÃO**
 Objeto: PROPOSTA DE PAISAGISMO

Local: Rua Dom Aquino, nº 405, Centro, Corumbá-MS

Dados Cadastrais	Sector 01 Quadra 28 Lote 35
------------------	-----------------------------------

Consejo: **PLANTA BAIXA - TÉRREO**

Quadro de áreas:

ÁREA TOTAL DO TERRENO = A	4.507,58 M ²
ÁREA CONSTRUÍDA = B	897,48 M ²
ÁREA COBERTA = C	431,75 M ²
ÁREA TOTAL CONSTRUÍDA = (B+C)	1.319,23 M ²
ÁREA TOTAL DESCOBERTA = (A-B-C)	3.231,62 M ²
ÁREA DESCOBERTA PERMEÁVEL = D	1.047,90 M ²
ÁREA DESCOBERTA NÃO PERMEÁVEL = E	2.183,72 M ²

Aprovação:

<p>MUNICÍPIO DE CORUMBÁ FUPHAN - Fundação de Desenvolvimento Urbano e Patrimônio Histórico PROJETO APROVADO Corumbá, ____ de ____</p>	<p>Aprovação Projeto:</p>
---	---------------------------

Revisão de Projeto Arquitetônico:

<p>LEONARDO LOPES TEIXEIRA ARQUITETO E URBANISTA CUIABÁ - MATRIZ</p>	<p>Responsável pelo Empreendimento:</p>
---	---

Revisão: **REV 01** Data: **Dezembro / 2024** Arquivo: **PE - PAI** Folha: **01**

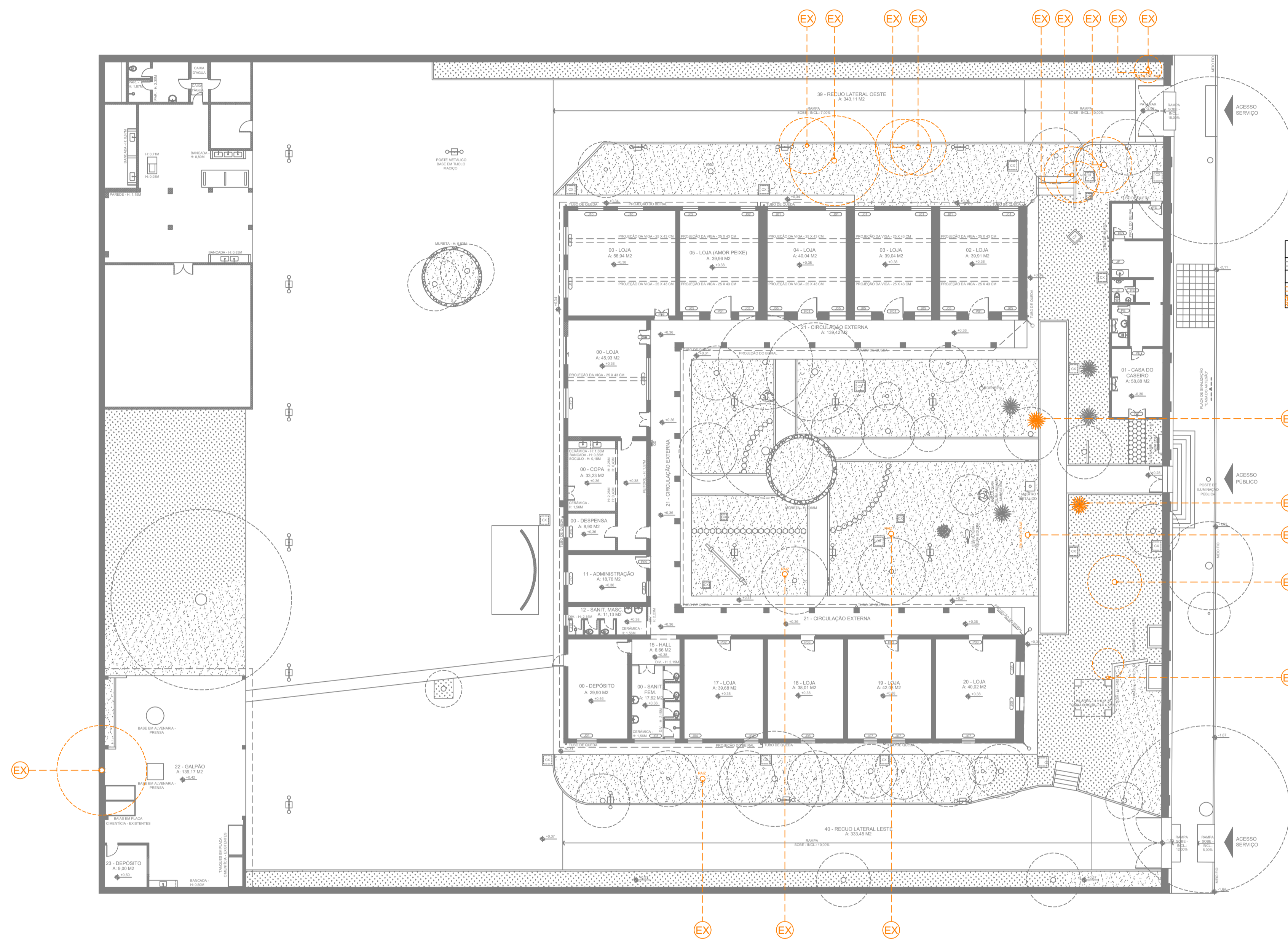

01 PLANTA BAIXA - TÉRREO - A REMOVER
Esc. 1/200

MUNICÍPIO DE CORUMBÁ FUPHAN - Fundação de Desenvolvimento Urbano e Patrimônio Histórico Gerência de Patrimônio Histórico															
Título: RESTAURAÇÃO DA CASA DO ARTESÃO Objeto: PROPOSTA DE PAISAGISMO															
Local: Rua Dom Aquino, nº 405, Centro, Corumbá-MS	Dados Cadastrais: Setor 01 Quadra 28 Lote 35														
Conteúdo: PLANTA BAIXA - TÉRREO - A REMOVER															
Quadro de áreas: <table style="width: 100%; border: none;"> <tr> <td style="width: 50%;"></td> <td style="width: 50%;">ÁREA TOTAL DO TERRENO = A 4.507,58 M2</td> </tr> <tr> <td></td> <td>ÁREA CONSTRUÍDA = B 897,48 M2</td> </tr> <tr> <td></td> <td>ÁREA COBERTA = C 421,75 M2</td> </tr> <tr> <td></td> <td>ÁREA TOTAL CONSTRUÍDA = (B+C) 1.319,23 M2</td> </tr> <tr> <td></td> <td>ÁREA TOTAL DESCOBERTA = (A-(B+C)) 3.231,62 M2</td> </tr> <tr> <td></td> <td>ÁREA DESCOBERTA PERMEÁVEL = D 1.047,90 M2</td> </tr> <tr> <td></td> <td>ÁREA DESCOBERTA NÃO PERMEÁVEL = E 2.183,72 M2</td> </tr> </table>			ÁREA TOTAL DO TERRENO = A 4.507,58 M2		ÁREA CONSTRUÍDA = B 897,48 M2		ÁREA COBERTA = C 421,75 M2		ÁREA TOTAL CONSTRUÍDA = (B+C) 1.319,23 M2		ÁREA TOTAL DESCOBERTA = (A-(B+C)) 3.231,62 M2		ÁREA DESCOBERTA PERMEÁVEL = D 1.047,90 M2		ÁREA DESCOBERTA NÃO PERMEÁVEL = E 2.183,72 M2
	ÁREA TOTAL DO TERRENO = A 4.507,58 M2														
	ÁREA CONSTRUÍDA = B 897,48 M2														
	ÁREA COBERTA = C 421,75 M2														
	ÁREA TOTAL CONSTRUÍDA = (B+C) 1.319,23 M2														
	ÁREA TOTAL DESCOBERTA = (A-(B+C)) 3.231,62 M2														
	ÁREA DESCOBERTA PERMEÁVEL = D 1.047,90 M2														
	ÁREA DESCOBERTA NÃO PERMEÁVEL = E 2.183,72 M2														
Aprovações:	Aprovação Projeto: <div style="border: 1px solid black; padding: 5px; text-align: center;"> MUNICÍPIO DE CORUMBÁ FUPHAN - Fundação de Desenvolvimento Urbano e Patrimônio Histórico Histórico PROJETO APROVADO Corumbá, _____ de _____ </div>														
Revisão de Projeto Arquitetônico: <div style="font-size: small;"> Documento assinado digitalmente LEONNARD LOPES TEIXEIRA Data: 31/01/2025 10:51:29 -0300 Verifique em https://validar.br.gov.br </div>	Responsável pelo Empreendimento: <div style="font-size: small;"> Documento assinado digitalmente LAIZIE MICHELLE MOHAMED XAVIER SALAZAR Data: 24/09/2025 17:43:50 -0300 Verifique em https://validar.br.gov.br </div>														
Revisão: REV 01	Data: Dezembro / 2024														
Arquivo: PE - PAI	Prancha: 02														

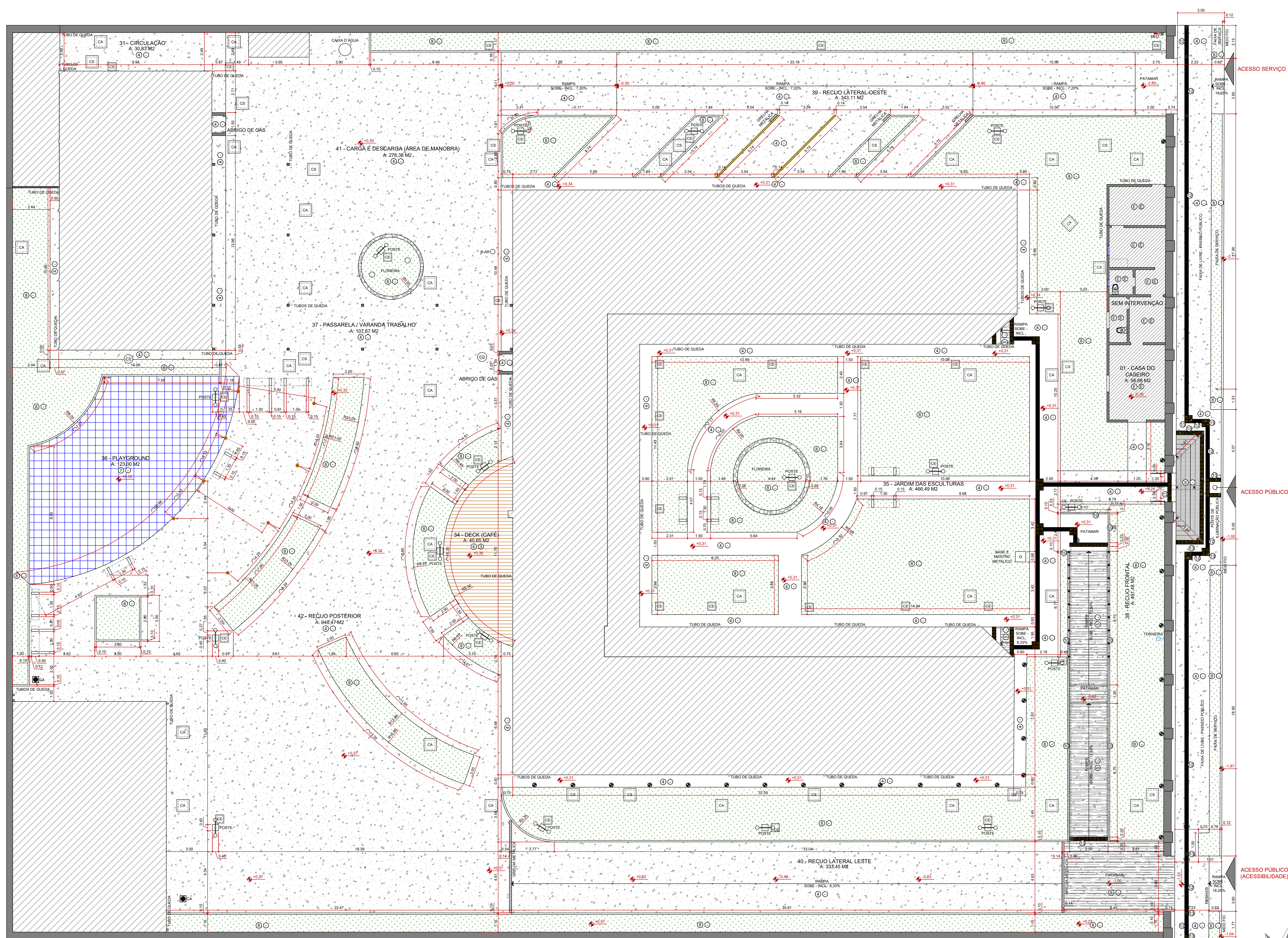

QUADRO DE ESPECIFICAÇÕES	
PISOS	
1	EXECUÇÃO DE PISO DE CONCRETO, NÃO ARMADO, ESP.: 6 CM. ACABAMENTO RESINADO, COR CINZA, COM JUNTA DE DILATAÇÃO A CADA 2M.
2	LIMPEZA E APLICAÇÃO DE RESINA EM LADRILHO HIDRAULICO EXISTENTE, 20X20CM.
3	INSTALAÇÃO DE PISO CERÂMICO EXTRUDIDO ESMALTADO, PEI 5, ANTIDERRAPANTE, COR: CINZA CLARO, 30X30CM.
4	EXECUÇÃO DE PISO DE CONCRETO, NÃO ARMADO, ESP.: 6 CM. ACABAMENTO DESEMPENADO, COR CINZA, COM JUNTA DE DILATAÇÃO A CADA 2M.
5	EXECUÇÃO DE PISO DE CONCRETO, NÃO ARMADO, ESP.: 6 CM. ACABAMENTO VASSOURADO, COR CINZA, COM JUNTA DE DILATAÇÃO A CADA 2M.
6	INSTALAÇÃO DE PISO EM MADEIRA PLÁSTICA COMPOSTA DE ALTA RESISTÊNCIA (WPC), RESISTENTE A CHAMA, TEXTURIZADA (PARA DECK EXTERNO), DIM.: 32X150MM, COR: IPÊ.
7	INSTALAÇÃO DE PISO EMBORRACHADO EM PLACAS, COR AZUL, DIM.: 50X50CM, ESP.: 1,5MM, ANTIDERRAPANTE, DRENANTE (PERMEÁVEL), ALTA ABSORÇÃO DE IMPACTOS, RESISTENTE A CHAMA, ATÓXICO E COLADO COM COLA DE CONTATO.
8	PLANTIO DE GRAMA ESMERALDA, PLANTADA EM ROLOS, ADUBADA.
9	PINTURA DE PISO COM TINTA ACRÍLICA, 2 DEMÃO, COM FUNDO PREPARADOR, COR CINZA.
10	INSTALAÇÃO DE SOLEIRA EM GRANITO DO TIPO CINZA ANDORINHA, ESP.: 2CM, DEMAIS DIMENSÕES VARIÁVEIS CONFORME PROJETO.
11	DEMARCAÇÃO DE VAGA DE ESTACIONAMENTO COM TINTA ACRÍLICA, ESP.: 10CM.
12	PISO PODOTÁTIL DO TIPO DIRECIONAL, COR VERMELHO, DE CONCRETO, ASSENTADO SOBRE ARGAMASSA.
13	PISO PODOTÁTIL DO TIPO ALERTA, COR AMARELO, DE CONCRETO, ASSENTADO SOBRE ARGAMASSA.
REVESTIMENTO EXISTENTE	
RODAPE	
1	LIMPEZA E APLICAÇÃO DE RESINA EM RODAPÉ DE LADRILHO HIDRAULICO EXISTENTE, 20X10CM.
2	INSTALAÇÃO DE RODAPÉ CERÂMICO, ARREDONDADO, COR CINZA CLARO, 30X10X9MM, E GRANITO CINZA ANDORINHA NOS SÓCULOS, H= 15CM.
3	INSTALAÇÃO DE RODAPÉ EM PISO EM MADEIRA PLÁSTICA COMPOSTA DE ALTA RESISTÊNCIA (WPC), RESISTENTE A CHAMA, TEXTURIZADA (PARA DECK EXTERNO), DIM.: 32X150MM, COR: IPÊ.
A - CERÂMICA - MARCA PORTOBELLO OU SIMILAR EQUIVALENTE TÉCNICO.	
B - PINTURA - MARCA SUVINIL OU SIMILAR EQUIVALENTE TÉCNICO.	
C - UTILIZAR GRANITO CINZA ANDORINHA NAS BANCADAS E SOLEIRAS.	

LEGENDAS	
	INÍCIO DA DIREÇÃO DO ASSENTAMENTO DO PISO.
	NÍVEL DO PISO ACABADO.
	CAIXA DE INSPEÇÃO DE ÁGUAS PLUVIAIS, EM CONCRETO, 60X60 CM, COM TAMPA, EMBUTIDA NO PISO.
	CAIXA DE INSPEÇÃO DE ESGOTO, EM CONCRETO, 60X60 CM, COM TAMPA, EMBUTIDA NO PISO.
	CAIXA DE INSPEÇÃO EXISTENTE, TAMANHO VARIADO, COM TAMPA, EMBUTIDA NO PISO.
	CAIXA DE GORDURA, EM CONCRETO, Ø 40 CM, COM TAMPA, EMBUTIDA NO PISO.
	CAIXA DE GORDURA, EM CONCRETO, Ø 30 CM, COM TAMPA, EMBUTIDA NO PISO.
	CAIXA COLETORES DE ÁGUA PLUVIAL, EM PVC, 24 X 24 CM, COM GRELHA, EMBUTIDA NO PISO.
	BROCA PARA DRENO DE AR CONDICIONADO, 25 X 80 CM, COM BRITA Nº 02.
	CAIXA DE INSPEÇÃO DE ELÉTRICA, EM CONCRETO, 40X40 CM, COM TAMPA, EMBUTIDA NO PISO.
	POSTE DE ILUMINAÇÃO EXTERNA COM 02 PÉTALAS DE 100W CADA.
	LUMINÁRIA TIPO SPOT LED, 220V, 7W, EMBUTIDA NO PISO.
	QUADRO DE DISTRIBUIÇÃO METÁLICO, EMBUTIDO NA PAREDE.
	RACK FECHADO, MÍNIMO 24U
	DISTRIBUIDOR GERAL.

01 PAGINAÇÃO DE PISO
Esc. 1/100



MUNICÍPIO DE CORUMBÁ
FUPHAN - Fundação de Desenvolvimento Urbano e Patrimônio Histórico
Gerência de Patrimônio Histórico

Título: **RESTAURAÇÃO DA CASA DO ARTESÃO**
Objeto: PROPOSTA DE PAISAGISMO

Local: Rua Dom Aquino, nº 405, Centro, Corumbá-MS

Dados Cadastrais	Sector 01
	Quadra 28
	Lote 35

Conteúdo: **PAGINAÇÃO DE PISO**

Quadro de áreas:

ÁREA TOTAL DO TERRENO = A	4.507,58 M2
ÁREA CONSTRUÍDA = B	897,48 M2
ÁREA COBERTA = C	421,75 M2
ÁREA TOTAL CONSTRUÍDA = (B+C)	1.319,23 M2
ÁREA TOTAL DESCOBERTA = (A-(B+C))	3.231,62 M2
ÁREA DESCOBERTA PERMEÁVEL = D	1.047,90 M2
ÁREA DESCOBERTA NÃO PERMEÁVEL = E	2.183,72 M2

Aprovação:

<p>MUNICÍPIO DE CORUMBÁ FUPHAN - Fundação de Desenvolvimento Urbano e Patrimônio Histórico</p> <p>PROJETO APROVADO Corumbá, ____ de ____</p>	<p>Aprovação Projeto:</p>
--	---------------------------

Revisão de Projeto Arquitetônico:

<p>LEONARD LOPES TEIXEIRA ARQUITETO E URBANISTA CUIABÁ - MT/MS</p>	<p>Responsável pelo Empreendimento:</p>
---	---

Revisão: **REV 01** Data: **Dezembro / 2024** Arquivo: **PE - PAI** Folha: **03**



Casa do Artesão de Corumbá









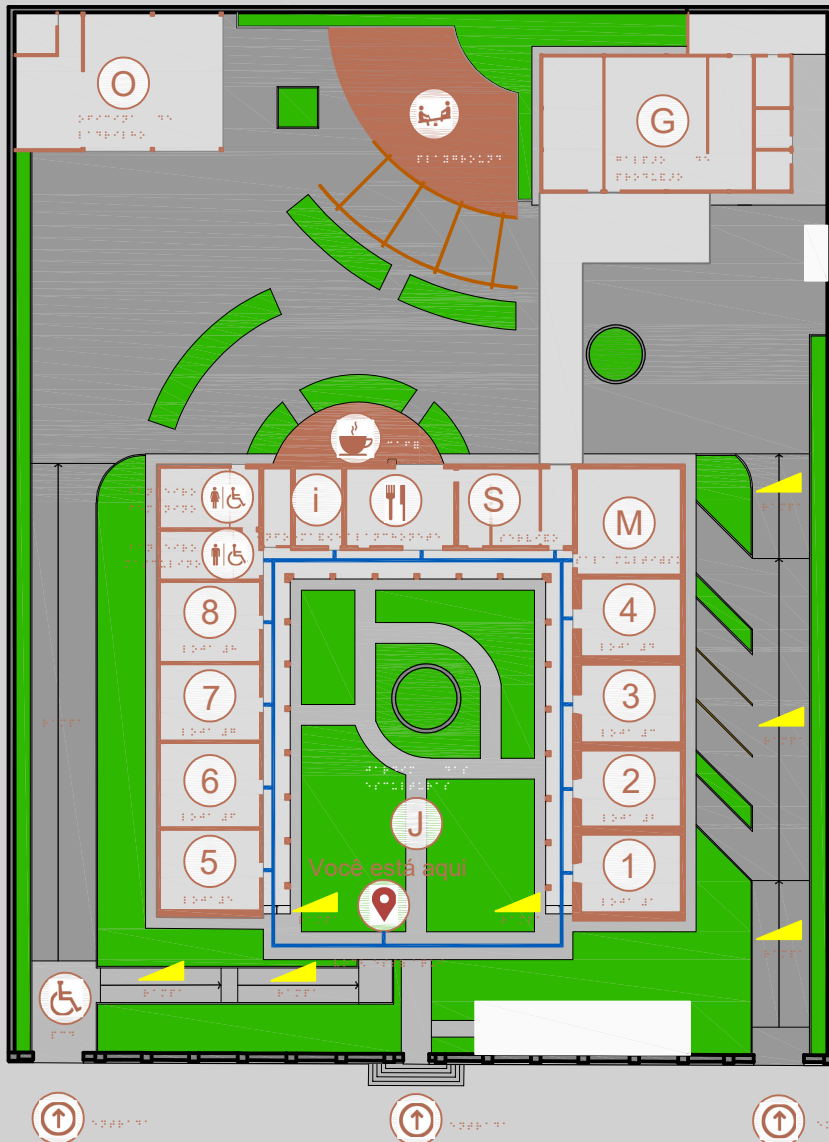













Ministério da
Cultura



LEGENDA



-  ENTRADA
-  P.C.D.
-  BANH. MASC. E P.C.D.
-  BANH. FEM. E P.C.D.
-  INFORMAÇÕES
-  LANCHONETE
-  CAFÉ
-  PLAYGROUND
-  1 LOJA 01
-  2 LOJA 02
-  3 LOJA 03
-  4 LOJA 04
-  5 LOJA 05
-  6 LOJA 06
-  7 LOJA 07
-  8 LOJA 08
-  M SALA MULTIÚSO
-  J JARDIM DAS ESCULTURAS
-  S SERVIÇO
-  G GALPÃO DE PRODUÇÃO
-  O OFICINA DE LADRILHO