

Obra
PMC - SUBESTAÇÃO DE ENERGIA ANTIGA PREFEITURA

Bancos
SINAPI - 09/2025 - Mato Grosso

B.D.I.
30,52%

Encargos Sociais
Desonerado: embutido nos preços unitário dos

Planilha Orçamentária Sintética Com Valor do Material e da Mão de Obra

| Item | Código | Banco | Descrição | Und | Quant. | Valor Unit | Valor Unit com BDI | | | Total | | | Peso (%) |
|----------|------------|--------|--|-----|--------|------------|--------------------|-----------|-----------|----------|-----------|------------------|-----------------|
| | | | | | | | M. O. | MAT. | Total | M. O. | MAT. | Total | |
| 1 | | | SUBESTAÇÃO E MEDIÇÃO DE ENERGIA | | | | | | | | | 95.397,05 | 100,00 % |
| 1.1 | 1201008014 | AGESUL | POSTO DE TRANSFORMACAO AO TEMPO DE 112,5KVA, CLASSE 15KV, P/ FINS DE ATENDIMENTO DE UMA UNIDADE CONSUMIDORA EM BT, PROVIDO DE DUTOS, PROTECAO, POSTES E ISOLADORES (REDE PROTEGIDA), INCL. MURETA EM ALV. DE 1 1/2 VEZ(2,20X2,20)M, REVES. E PINTADA | UN | 1 | 60.670,31 | 4.656,29 | 74.530,59 | 79.186,88 | 4.656,29 | 74.530,59 | 79.186,88 | 83,01 % |
| 1.2 | 97889 | SINAPI | CAIXA ENTERRADA ELÉTRICA RETANGULAR, EM ALVENARIA COM TIJOLOS CERÂMICOS MACIÇOS, FUNDO COM BRITA, DIMENSÕES INTERNAS: 0,8X0,8X0,6 M. AF_12/2020 | UN | 2 | 650,49 | 350,01 | 499,00 | 849,01 | 700,02 | 998,00 | 1.698,02 | 1,78 % |
| 1.3 | 97670 | SINAPI | ELETRODUTO FLEXÍVEL CORRUGADO, PEAD, DN 100 (4"), PARA REDE ENTERRADA DE DISTRIBUIÇÃO DE ENERGIA ELÉTRICA - FORNECIMENTO E INSTALAÇÃO. AF_12/2021 | M | 15 | 25,38 | 8,04 | 25,08 | 33,12 | 120,60 | 376,20 | 496,80 | 0,52 % |
| 1.4 | 92998 | SINAPI | CABO DE COBRE FLEXÍVEL ISOLADO, 185 MM², ANTI-CHAMA 0,6/1,0 KV, PARA REDE ENTERRADA DE DISTRIBUIÇÃO DE ENERGIA ELÉTRICA - FORNECIMENTO E INSTALAÇÃO. AF_12/2021 | M | 45 | 197,47 | 9,47 | 248,26 | 257,73 | 426,15 | 11.171,70 | 11.597,85 | 12,16 % |
| 1.5 | 101567 | SINAPI | CABO DE COBRE FLEXÍVEL ISOLADO, 95 MM², 0,6/1,0 KV, PARA REDE AÉREA DE DISTRIBUIÇÃO DE ENERGIA ELÉTRICA DE BAIXA TENSÃO - FORNECIMENTO E INSTALAÇÃO. AF_07/2020 | M | 15 | 98,89 | 0,08 | 128,99 | 129,07 | 1,20 | 1.934,85 | 1.936,05 | 2,03 % |
| 1.6 | 0401001101 | AGESUL | ESCAVACAO DE VALAS EM SOLO DE QUALQUER CATEGORIA, NA(S) PROFUNDIDADE(S):- ATE 2,00 M (COM PRESENÇA DE AGUA) | m³ | 1,2 | 73,95 | 96,49 | 0,02 | 96,51 | 115,79 | 0,02 | 115,81 | 0,12 % |
| 1.7 | 0401001113 | AGESUL | REATERRO MANUAL APILOADO COM SOQUETE | m³ | 1 | 46,19 | 60,26 | 0,02 | 60,28 | 60,26 | 0,02 | 60,28 | 0,06 % |
| 1.8 | 1701000131 | AGESUL | EXECUCAO DE PASSEIO (CALCADA) OU PISO DE CONCRETO COM CONCRETO MOLDADO IN LOCO, USINADO, ACABAMENTO CONVENCIONAL, ESPESSURA 10 CM, ARMADO | m² | 2 | 116,98 | 21,46 | 131,22 | 152,68 | 42,92 | 262,44 | 305,36 | 0,32 % |

Totais -> 6.123,23 89.273,82 95.397,05

Total sem BDI 73.090,38
Total do BDI 22.306,67
Total Geral 95.397,05

Willian Zimi Ortega Padilha
 CREA 7149/d-MS

Composições Analíticas com Preço Unitário
PMC - SUBESTAÇÃO DE ENERGIA ANTIGA PREFEITURA

Bancos
SINAPI - 09/2025 - Mato Grosso do Sul
B.D.I.
30,52%
AGESUL - 06/2025 - Mato Grosso do Sul

Encargos Sociais
Desonerado: embutido nos preços unitário dos insumos de mão de obra, de acordo com as bases.

Composições Analíticas com Preço Unitário

Composições Principais

| 1.1 | Código | Banco | Descrição | Tipo | Und | Quant. | Valor Unit | Total |
|------------|------------|--------|--|-------------|-----|------------|------------|-----------|
| Composição | 1201008014 | AGESUL | POSTO DE TRANSFORMAÇÃO AO TEMPO DE 112,5KVA, CLASSE 15KV, P/ FINS DE ATENDIMENTO DE UMA UNIDADE CONSUMIDORA EM BT, PROVIDO DE DUTOS, PROTEÇÃO, POSTES E ISOLADORES (REDE PROTEGIDA), INCL. MURETA EM ALV. DE 1 1/2 VEZ(2,20X2,20)M, REVES. E PINTADA | 12 | UN | 1,0000000 | 60.670,31 | 60.670,31 |
| Insumo | 1666 | AGESUL | MASSA ÚNICA, EM ARGAMASSA TRACO 1:2:8, PREPARO MECÂNICO, APLICADA MANUALMENTE EM PAREDES INTERNAS DE AMBIENTES COM ÁREA ENTRE 5M2 E 10M2, E = 17,5MM, COM TALISCAS. AF_03/2024 - SINAPI - 87529 | Material | m² | 10,5600000 | 33,33 | 351,96 |
| Insumo | 4004 | AGESUL | ELETRICISTA COM ENCARGOS COMPLEMENTARES - SINAPI - 88264 | Mão de Obra | H | 47,0000000 | 26,73 | 1.256,31 |
| Insumo | 6605 | AGESUL | BRACO SUPORTE TIPO C | Material | UN | 1,0000000 | 173,25 | 173,25 |
| Insumo | 6123 | AGESUL | CABO DE COBRE ISOLADO COM EPR/XLPE 1 KV (90G) 95MM2 | Material | M | 15,0000000 | 100,62 | 1.509,30 |
| Insumo | 6117 | AGESUL | CABO DE COBRE ISOLADO COM EPR/XLPE 1KV (90G) 10MM2 | Material | M | 5,0000000 | 11,20 | 56,00 |
| Insumo | 6462 | AGESUL | CHAPISCO APLICADO EM ALVENARIAS E ESTRUTURAS DE CONCRETO INTERNAS, COM COLHER DE PEDREIRO. ARGAMASSA TRACO 1:3 COM PREPARO EM BETONEIRA 400L. AF_10/2022 - SINAPI - 87879 | Material | m² | 10,5600000 | 4,05 | 42,76 |
| Insumo | 3106 | AGESUL | CAIXA INTERNA/EXTERNA DE MEDIÇÃO PARA 1 MEDIDOR TRIFÁSICO, COM VISOR, EM CHAPA DE AÇO 18 USG (PADRÃO DA CONCESSIONÁRIA LOCAL) - SINAPI - 00001062 | Material | UN | 1,0000000 | 223,26 | 223,26 |
| Insumo | 1535 | AGESUL | PORCA OLHAL M 16, EM AÇO GALVANIZADO, DIÂMETRO = 16 MM - SINAPI - 00000421 | Material | UN | 3,0000000 | 21,00 | 63,00 |
| Insumo | 1534 | AGESUL | PARAFUSO M16 EM AÇO GALVANIZADO, COMPRIMENTO = 350 MM, DIÂMETRO = 16 MM, ROSCA MÁQUINA, CABECA QUADRADA - SINAPI - 00000433 | Material | UN | 1,0000000 | 21,22 | 21,22 |
| Insumo | 7018 | AGESUL | MANILHA SAPATILHA | Material | UN | 3,0000000 | 19,46 | 58,38 |
| Insumo | 3457 | AGESUL | CAIXA DE PROTEÇÃO PARA TRANSFORMADOR CORRENTE, EM CHAPA DE AÇO 18 USG (PADRÃO DA CONCESSIONÁRIA LOCAL) - SINAPI - 00039692 | Material | UN | 1,0000000 | 704,49 | 704,49 |
| Insumo | 7016 | AGESUL | ISOLADOR SUSPENSÃO POLIMÉRICO, CLASSE 15 KV | Material | UN | 3,0000000 | 79,22 | 237,66 |

Composições Analíticas com Preço Unitário

Composições Principais

| 1.1 | Código | Banco | Descrição | Tipo | Und | Quant. | Valor Unit | Total |
|------------|---------------|--------------|--|-------------|------------|---------------|-------------------|--------------|
| Insumo | 6584 | AGESUL | CABO DE ALUMINIO CA, PROTEGIDO 15KV - 50MM2 | Material | M | 50,0000000 | 13,02 | 651,00 |
| Insumo | 1684 | AGESUL | ALVENARIA DE EMBASAMENTO EM TIJOLOS CERAMICOS MACICOS 5X10X20, ASSENTADO COM ARGAMASSA TRACO 1:2:8 (CIMENTO, CAL E AREIA) (COMP. 0301000118) | Material | m³ | 0,0540000 | 992,84 | 53,61 |
| Insumo | 3211 | AGESUL | HASTE DE ATERRAMENTO EM ACO COM 3,00 M DE COMPRIMENTO E DN = 5/8", REVESTIDA COM BAIXA CAMADA DE COBRE, COM CONECTOR TIPO GRAMPO - SINAPI -00003380 | Material | UN | 7,0000000 | 61,26 | 428,82 |
| Insumo | 6310 | AGESUL | ALVENARIA DE ELEVACAO COM TIJOLO CERAMICO COMUM (5X10X20)CM, 1 1/2 VEZ (ESPESSURA DE 30CM), ASSENTADA COM ARGAMASSA MISTA DE CIMENTO, CAL HIDRATADA E AREIA SEM PEINEIRAR, NO TRACO 1:2:8 (COMP. 0801000105) | Material | m² | 3,6000000 | 327,82 | 1.180,15 |
| Insumo | 4051 | AGESUL | AUXILIAR DE ELETRICISTA COM ENCARGOS COMPLEMENTARES - SINAPI - 88247 | Mão de Obra | H | 47,0000000 | 20,08 | 943,76 |
| Insumo | 6162 | AGESUL | CURVA 90 GRAUS, LONGA, DE PVC RIGIDO ROSCAVEL, DE 4", PARA ELETRODUTO - SINAPI -00001878 | Material | UN | 4,0000000 | 36,38 | 145,52 |
| Insumo | 7208 | AGESUL | CHAVE FUSIVEL PARA REDES DE DISTRIBUICAO, TENSAO DE 15,0 KV, CORRENTE NOMINAL DO PORTA FUSIVEL DE 100 A, CAPACIDADE DE INTERRUPCAO SIMETRICA DE 7,10 KA, CAPACIDADE DE INTERRUPCAO ASSIMETRICA 10,00 KA | Material | UN | 3,0000000 | 409,50 | 1.228,50 |
| Insumo | 1529 | AGESUL | CAIXA ENTERRADA ELETRICA RETANGULAR, EM ALVENARIA COM TIJOLOS CERAMICOS MACICOS, FUNDO COM BRITA, DIMENSOES INTERNAS: 0,4X0,4X0,4 M. AF_12/2020 - SINAPI -97887 | Material | UN | 1,0000000 | 241,82 | 241,82 |
| Insumo | 6126 | AGESUL | CABO DE COBRE ISOLADO COM EPR/XLPE 1KV (90G) 185MM2 | Material | M | 45,0000000 | 192,08 | 8.643,60 |
| Insumo | 3234 | AGESUL | ELETRODUTO DE PVC RIGIDO ROSCAVEL DE 4", SEM LUVA - SINAPI - 00002683 | Material | M | 12,0000000 | 57,01 | 684,12 |
| Insumo | 7222 | AGESUL | TRANSFORMADOR TRIFASICO DE DISTRIBUICAO, POTENCIA DE 112,5 KVA, TENSAO NOMINAL DE 15 KV, TENSAO SECUNDARIA DE 220/127V, EM OLEO ISOLANTE TIPO MINERAL - SINAPI -00007619 | Material | UN | 1,0000000 | 28.404,43 | 28.404,43 |
| Insumo | 6314 | AGESUL | PINTURA LATEX ACRILICA PREMIUM, APLICACAO MANUAL EM PAREDES, DUAS DEMAOS. AF_04/2023 - SINAPI -88489 | Material | m² | 10,5600000 | 11,58 | 122,28 |
| Insumo | 6350 | AGESUL | CONCRETO FCK = 20MPA, TRACO 1:2,7:3 (EM MASSA SECA DE CIMENTO/ AREIA MEDIA/ BRITA 1) - PREPARO MECANICO COM BETONEIRA 400 L. AF_05/2021 - SINAPI -94964 | Material | m³ | 0,4640000 | 468,60 | 217,43 |
| Insumo | 6597 | AGESUL | CAPA PROTETORA 15 KV PARA CONECTOR CUNHA COM ESTRIBO 4-2 AWG / 25-50MM2 | Material | UN | 3,0000000 | 46,41 | 139,23 |

Composições Analíticas com Preço Unitário

Composições Principais

| 1.1 | Código | Banco | Descrição | Tipo | Und | Quant. | Valor Unit | Total |
|------------|---------------|--------------|--|-------------|------------|---------------|-------------------|--------------|
| Insumo | 3020 | AGESUL | ARRUELA QUADRADA EM ACO GALVANIZADO, DIMENSAO = 38 MM, ESPESSURA = 3MM, DIAMETRO DO FURO= 18 MM - SINAPI -00000379 | Material | UN | 3,0000000 | 1,43 | 4,29 |
| Insumo | 6614 | AGESUL | GUINDAUTO HIDRAULICO, CAPACIDADE MAXIMA DE CARGA 6200 KG, MOMENTO MAXIMO DE CARGA 11,7 TM, ALCANCE MAXIMO HORIZONTAL 9,70 M, INCLUSIVE CAMINHAO TOCO PBT 16.000 KG, POTENCIA DE 189 CV - CHP DIURNO. AF_06/2014 - SINAPI -5928 | Material | CHP | 8,0000000 | 268,83 | 2.150,64 |
| Insumo | 6587 | AGESUL | SAPATILHA EM ACO GALVANIZADO PARA CABOS COM DIAMETRO NOMINAL ATE 5/8" - SINAPI -00007581 | Material | UN | 1,0000000 | 6,77 | 6,77 |
| Insumo | 1685 | AGESUL | ESTACA BROCA DE CONCRETO, DIAMETRO DE 20CM, ESCAVACAO MANUAL COM TRADO CONCHA, COM ARMADURA DE ARRANQUE. AF_05/2020 - SINAPI -101173 | Material | M | 4,0000000 | 56,75 | 227,00 |
| Insumo | 6302 | AGESUL | ESCAVACAO DE VALAS EM SOLO DE QUALQUER CATEGORIA, NA(S) PROFUNDIDADE(S):- ATE 2.00 M (SEM PRESENCA DE AGUA) (COMP. 0401001100) | Material | m³ | 0,0660000 | 77,04 | 5,08 |
| Insumo | 7025 | AGESUL | ELO FUSIVEL PARA PROTECAO DE TRANSFORMADOR 5 H | Material | UN | 3,0000000 | 13,28 | 39,84 |
| Insumo | 4020 | AGESUL | ELETROTECNICO COM ENCARGOS COMPLEMENTARES - SINAPI -88266 | Mão de Obra | H | 47,0000000 | 29,11 | 1.368,17 |
| Insumo | 1532 | AGESUL | DISJUNTOR TERMOMAGNETICO TRIPOLAR 300 A / 600 V, TIPO JXD / ICC - 40 KA - SINAPI -00002378 | Material | UN | 1,0000000 | 1.257,65 | 1.257,65 |
| Insumo | 2751 | AGESUL | FABRICACAO, MONTAGEM E DESMONTAGEM DE FORMA EM CHAPA DE MADEIRA TIPO RESINADA DE 8 A 12MM DE ESPESSURA, REAPROVEITAMENTO DE 2 VEZES (COMP. 0601001007) | Material | m² | 3,6000000 | 112,71 | 405,75 |
| Insumo | 3451 | AGESUL | PARA-RAIO POLIMERICO DE 12 KV | Material | UN | 3,0000000 | 239,83 | 719,49 |
| Insumo | 1655 | AGESUL | QUADRO DE DISTRIBUICAO, SEM BARRAMENTO, EM PVC, DE SOBREPOR, PARA 3 DISJUNTORES NEMA OU 4 DISJUNTORES DIN - SINAPI -00039799 | Material | UN | 1,0000000 | 41,57 | 41,57 |
| Insumo | 1522 | AGESUL | ARRUELA EM ALUMINIO, COM ROSCA, DE 4", PARA ELETRODUTO - SINAPI - 00039216 | Material | UN | 4,0000000 | 9,62 | 38,48 |
| Insumo | 1524 | AGESUL | BUCHA EM ALUMINIO, COM ROSCA, DE 4", PARA ELETRODUTO - SINAPI - 00039182 | Material | UN | 4,0000000 | 11,90 | 47,60 |
| Insumo | 1682 | AGESUL | ARMAÇAO DE PILAR OU VIGA DE ESTRUTURA UTILIZANDO ACO CA-50, MEDIA, DIAM. 8,0MM - FORNECIMENTO, CORTE, DOBRA E COLOCACAO (C/ PERDA DE 11%) (COMP. 0601002165) | Material | KG | 15,8400000 | 12,31 | 194,99 |
| Insumo | 1528 | AGESUL | CAIXA DE ATERRAMENTO EM CONCRETO PRE-MOLDADO, DIAMETRO DE 0,30 M E ALTURA DE 0,35 M, SEM FUNDO E COM TAMPA - SINAPI -00034641 | Material | UN | 1,0000000 | 115,65 | 115,65 |
| Insumo | 3504 | AGESUL | TERMINAL METALICO A PRESSAO PARA 1 CABO DE 185 MM2, COM 1 FURO DE FIXACAO - SINAPI -00001593 | Material | UN | 12,0000000 | 34,40 | 412,80 |

Composições Analíticas com Preço Unitário

Composições Principais

| 1.1 | Código | Banco | Descrição | Tipo | Und | Quant. | Valor Unit | Total | | |
|--------|--------|--------|---|----------|-----------------|------------|------------|----------|------------------|-----------|
| Insumo | 1637 | AGESUL | RUFO EXTERNO/INTERNO EM CHAPA DE ACO GALVANIZADO NUMERO 26, CORTE DE 33 CM, INCLUSO ICAMENTO. AF_07/2019 - SINAPI -100327 | Material | M | 2,2000000 | 51,60 | 113,52 | | |
| Insumo | 1527 | AGESUL | CABO DE ACO GALVANIZADO, DIAMETRO 9,53 MM (3/8"), COM ALMA DE FIBRA 6 X 25 F - SINAPI -00041954 | Material | KG | 8,0000000 | 61,47 | 491,76 | | |
| Insumo | 3062 | AGESUL | CABO DE COBRE NU 25 MM2 MEIO-DURO - SINAPI -00000868 | Material | M | 60,0000000 | 26,55 | 1.593,00 | | |
| Insumo | 1530 | AGESUL | CANTONEIRA AUXILIAR BRACO TIPO C | Material | UN | 1,0000000 | 129,75 | 129,75 | | |
| Insumo | 6603 | AGESUL | ESPACADOR LOSANGULAR 15 KV - 50MM2 | Material | UN | 3,0000000 | 40,95 | 122,85 | | |
| Insumo | 7045 | AGESUL | LACO PREFORMADO PARA CABO 2 AWG | Material | UN | 12,0000000 | 10,69 | 128,28 | | |
| Insumo | 7265 | AGESUL | CONECTOR CUNHA PARA CABO 2 AWG | Material | UN | 3,0000000 | 17,84 | 53,52 | | |
| Insumo | 1537 | AGESUL | POSTE DE CONCRETO ARMADO DE SECAO DUPLO T, EXTENSAO DE 12,00 M, RESISTENCIA DE 600 DAN, TIPO B - SINAPI -00041209 | Material | UN | 1,0000000 | 2.454,37 | 2.454,37 | | |
| Insumo | 3409 | AGESUL | TERMINAL METALICO A PRESSAO PARA 1 CABO DE 95 MM2, COM 1 FURO DE FIXACAO - SINAPI -00001590 | Material | UN | 1,0000000 | 20,80 | 20,80 | | |
| Insumo | 7210 | AGESUL | SUPORTE EM ACO GALVANIZADO PARA TRANSFORMADOR PARA POSTE DUPLO T 185 X 95 MM, CHAPA DE 5/16" - SINAPI -00007576 | Material | UN | 2,0000000 | 278,22 | 556,44 | | |
| Insumo | 1526 | AGESUL | CABECOTE PARA ENTRADA DE LINHA DE ALIMENTACAO PARA ELETRODUTO, EM LIGA DE ALUMINIO COM ACABAMENTO ANTI CORROSIVO, COM FIXACAO POR ENCAIXE LISO DE 360 GRAUS, DE 4" - SINAPI -00001051 | Material | UN | 1,0000000 | 71,24 | 71,24 | | |
| Insumo | 6612 | AGESUL | GRAMPO DE ANCORAGEM DIELETRICO 16-50MM | Material | UN | 3,0000000 | 39,05 | 117,15 | | |
| | | | | | MO sem LS => | 3.568,24 | LS => | 0,00 | MO com LS => | 3.568,24 |
| | | | | | Valor do BDI => | 18.516,57 | | | Valor com BDI => | 79.186,88 |

| 1.2 | Código | Banco | Descrição | Tipo | Und | Quant. | Valor Unit | Total |
|---------------------|--------|--------|--|---|-----|-----------|------------|--------|
| Composição | 97889 | SINAPI | CAIXA ENTERRADA ELÉTRICA RETANGULAR, EM ALVENARIA COM TIJOLOS CERÂMICOS MACIÇOS, FUNDO COM BRITA, DIMENSÕES INTERNAS: 0,8X0,8X0,6 M. AF_12/2020 | Caixas Enterradas | UN | 1,0000000 | 650,49 | 650,49 |
| Composição Auxiliar | 101619 | SINAPI | PREPARO DE FUNDO DE VALA COM LARGURA MENOR QUE 1,5 M, COM CAMADA DE BRITA, LANÇAMENTO MANUAL. AF_08/2020 | Escoramento e Preparo de Fundo de Valas | m³ | 0,1210000 | 267,43 | 32,35 |
| Composição Auxiliar | 88316 | SINAPI | SERVENTE COM ENCARGOS COMPLEMENTARES | Livro SINAPI: Cálculos e Parâmetros | H | 4,5933000 | 20,13 | 92,46 |
| Composição Auxiliar | 100475 | SINAPI | ARGAMASSA TRAÇO 1:3 (EM VOLUME DE CIMENTO E AREIA MÉDIA ÚMIDA) COM ADIÇÃO DE IMPERMEABILIZANTE, PREPARO MECÂNICO COM BETONEIRA 400 L. AF_08/2019 | Argamassas | m³ | 0,1306000 | 732,69 | 95,68 |

Composições Analíticas com Preço Unitário

Composições Principais

| 1.1 | Código | Banco | Descrição | Tipo | Und | Quant. | Valor Unit | Total | | |
|---------------------|---------------|--------------|---|--|-----------------|---------------|-------------------|--------------|------------------|--------|
| Composição Auxiliar | 88309 | SINAPI | PEDREIRO COM ENCARGOS COMPLEMENTARES | Livro SINAPI: Cálculos e Parâmetros | H | 5,8460000 | 24,97 | 145,97 | | |
| Composição Auxiliar | 87316 | SINAPI | ARGAMASSA TRAÇO 1:4 (EM VOLUME DE CIMENTO E AREIA GROSSA ÚMIDA) PARA CHAPISCO CONVENCIONAL, PREPARO MECÂNICO COM BETONEIRA 400 L. AF_08/2019 | Argamassas | m³ | 0,0173000 | 491,66 | 8,50 | | |
| Composição Auxiliar | 5679 | SINAPI | RETROESCAVADEIRA SOBRE RODAS COM CARREGADEIRA, TRAÇÃO 4X4, POTÊNCIA LÍQ. 88 HP, CAÇAMBA CARREG. CAP. MÍN. 1 M3, CAÇAMBA RETRO CAP. 0,26 M3, PESO OPERACIONAL MÍN. 6.674 KG, PROFUNDIDADE ESCAVAÇÃO MÁX. 4,37 M - CHI DIURNO. AF_06/2014 | Custos Horários Produtivo e Improdutivo dos Equipamentos | CHI | 0,0276000 | 61,48 | 1,69 | | |
| Composição Auxiliar | 97735 | SINAPI | PEÇA RETANGULAR PRÉ-MOLDADA, VOLUME DE CONCRETO DE 30 A 100 LITROS, TAXA DE AÇO APROXIMADA DE 30KG/M³. AF_03/2024 | Estruturas Pré-Fabricadas e Pré-Moldadas | m³ | 0,0700000 | 2.288,56 | 160,19 | | |
| Composição Auxiliar | 5678 | SINAPI | RETROESCAVADEIRA SOBRE RODAS COM CARREGADEIRA, TRAÇÃO 4X4, POTÊNCIA LÍQ. 88 HP, CAÇAMBA CARREG. CAP. MÍN. 1 M3, CAÇAMBA RETRO CAP. 0,26 M3, PESO OPERACIONAL MÍN. 6.674 KG, PROFUNDIDADE ESCAVAÇÃO MÁX. 4,37 M - CHP DIURNO. AF_06/2014 | Custos Horários Produtivo e Improdutivo dos Equipamentos | CHP | 0,0136000 | 145,01 | 1,97 | | |
| Insumo | 00007258 | SINAPI | TIJOLO CERAMICO MACICO COMUM DE *5 X 10 X 20* CM (L X A X C) | Material | UN | 171,8188000 | 0,65 | 111,68 | | |
| | | | | | MO sem LS => | 268,38 | LS => | 0,00 | MO com LS => | 268,38 |
| | | | | | Valor do BDI => | 198,52 | | | Valor com BDI => | 849,01 |

| 1.3 | Código | Banco | Descrição | Tipo | Und | Quant. | Valor Unit | Total | | |
|---------------------|---------------|--------------|--|---|-----------------|---------------|-------------------|--------------|------------------|-------|
| Composição | 97670 | SINAPI | ELETRODUTO FLEXÍVEL CORRUGADO, PEAD, DN 100 (4"), PARA REDE ENTERRADA DE DISTRIBUIÇÃO DE ENERGIA ELÉTRICA - FORNECIMENTO E INSTALAÇÃO. AF_12/2021 | Redes Enterradas de Distribuição Elétrica | M | 1,0000000 | 25,38 | 25,38 | | |
| Composição Auxiliar | 88264 | SINAPI | ELETRICISTA COM ENCARGOS COMPLEMENTARES | Livro SINAPI: Cálculos e Parâmetros | H | 0,1721000 | 27,35 | 4,70 | | |
| Composição Auxiliar | 88247 | SINAPI | AUXILIAR DE ELETRICISTA COM ENCARGOS COMPLEMENTARES | Livro SINAPI: Cálculos e Parâmetros | H | 0,1721000 | 21,02 | 3,61 | | |
| Insumo | 00039248 | SINAPI | ELETRODUTO/DUTO PEAD FLEXIVEL PAREDE SIMPLES, CORRUGACAO HELICOIDAL, COR PRETA, SEM ROSCA, DE 4", CRC 680 N, PARA CABEAMENTO SUBTERRANEO (NBR 15715) | Material | M | 1,1000000 | 15,52 | 17,07 | | |
| | | | | | MO sem LS => | 6,17 | LS => | 0,00 | MO com LS => | 6,17 |
| | | | | | Valor do BDI => | 7,74 | | | Valor com BDI => | 33,12 |

| 1.4 | Código | Banco | Descrição | Tipo | Und | Quant. | Valor Unit | Total |
|------------|---------------|--------------|---|---|------------|---------------|-------------------|--------------|
| Composição | 92998 | SINAPI | CABO DE COBRE FLEXÍVEL ISOLADO, 185 MM², ANTI-CHAMA 0,6/1,0 KV, PARA REDE ENTERRADA DE DISTRIBUIÇÃO DE ENERGIA ELÉTRICA - FORNECIMENTO E INSTALAÇÃO. AF_12/2021 | Redes Enterradas de Distribuição Elétrica | M | 1,0000000 | 197,47 | 197,47 |

Composições Analíticas com Preço Unitário

Composições Principais

| 1.1 | Código | Banco | Descrição | Tipo | Und | Quant. | Valor Unit | Total | | |
|---------------------|---------------|--------------|---|-------------------------------------|-----------------|---------------|-------------------|--------------|------------------|--------|
| Composição Auxiliar | 88264 | SINAPI | ELETRICISTA COM ENCARGOS COMPLEMENTARES | Livro SINAPI: Cálculos e Parâmetros | H | 0,2025000 | 27,35 | 5,53 | | |
| Composição Auxiliar | 88247 | SINAPI | AUXILIAR DE ELETRICISTA COM ENCARGOS COMPLEMENTARES | Livro SINAPI: Cálculos e Parâmetros | H | 0,2025000 | 21,02 | 4,25 | | |
| Insumo | 00021127 | SINAPI | FITA ISOLANTE ADESIVA ANTICHAMA, USO ATE 750 V, EM ROLO DE 19 MM X 5 M | Material | UN | 0,0090000 | 4,62 | 0,04 | | |
| Insumo | 00001000 | SINAPI | CABO DE COBRE, FLEXIVEL, CLASSE 4 OU 5, ISOLACAO EM PVC/A, ANTICHAMA BWF-B, COBERTURA PVC-ST1, ANTICHAMA BWF-B, 1 CONDUTOR, 0,6/1 KV, SECAO NOMINAL 185 MM2 | Material | M | 1,0150000 | 184,88 | 187,65 | | |
| | | | | | MO sem LS => | 7,26 | LS => | 0,00 | MO com LS => | 7,26 |
| | | | | | Valor do BDI => | 60,26 | | | Valor com BDI => | 257,73 |

| 1.5 | Código | Banco | Descrição | Tipo | Und | Quant. | Valor Unit | Total | | |
|---------------------|---------------|--------------|---|--|-----------------|---------------|-------------------|--------------|------------------|--------|
| Composição | 101567 | SINAPI | CABO DE COBRE FLEXÍVEL ISOLADO, 95 MM², 0,6/1,0 KV, PARA REDE AÉREA DE DISTRIBUIÇÃO DE ENERGIA ELÉTRICA DE BAIXA TENSÃO - FORNECIMENTO E INSTALAÇÃO. AF_07/2020 | Instalações Elétricas - Rede de Distribuição | M | 1,0000000 | 98,89 | 98,89 | | |
| Composição Auxiliar | 88264 | SINAPI | ELETRICISTA COM ENCARGOS COMPLEMENTARES | Livro SINAPI: Cálculos e Parâmetros | H | 0,0032000 | 27,35 | 0,08 | | |
| Insumo | 00000998 | SINAPI | CABO DE COBRE, FLEXIVEL, CLASSE 4 OU 5, ISOLACAO EM PVC/A, ANTICHAMA BWF-B, COBERTURA PVC-ST1, ANTICHAMA BWF-B, 1 CONDUTOR, 0,6/1 KV, SECAO NOMINAL 95 MM2 | Material | M | 1,0401000 | 95,01 | 98,81 | | |
| | | | | | MO sem LS => | 0,06 | LS => | 0,00 | MO com LS => | 0,06 |
| | | | | | Valor do BDI => | 30,18 | | | Valor com BDI => | 129,07 |

| 1.6 | Código | Banco | Descrição | Tipo | Und | Quant. | Valor Unit | Total | | |
|------------|---------------|--------------|---|-------------|-----------------|---------------|-------------------|--------------|------------------|-------|
| Composição | 0401001101 | AGESUL | ESCAVACAO DE VALAS EM SOLO DE QUALQUER CATEGORIA, NA(S) PROFUNDIDADE(S):- ATE 2,00 M (COM PRESENÇA DE AGUA) | 4 | m³ | 1,0000000 | 73,95 | 73,95 | | |
| Insumo | 4014 | AGESUL | SERVENTE COM ENCARGOS COMPLEMENTARES - SINAPI -88316 | Mão de Obra | H | 3,8400000 | 19,26 | 73,95 | | |
| | | | | | MO sem LS => | 73,95 | LS => | 0,00 | MO com LS => | 73,95 |
| | | | | | Valor do BDI => | 22,56 | | | Valor com BDI => | 96,51 |

| 1.7 | Código | Banco | Descrição | Tipo | Und | Quant. | Valor Unit | Total | | |
|------------|---------------|--------------|--|-------------|-----------------|---------------|-------------------|--------------|------------------|-------|
| Composição | 0401001113 | AGESUL | REATERRO MANUAL APILOADO COM SOQUETE | 4 | m³ | 1,0000000 | 46,19 | 46,19 | | |
| Insumo | 4014 | AGESUL | SERVENTE COM ENCARGOS COMPLEMENTARES - SINAPI -88316 | Mão de Obra | H | 2,3986000 | 19,26 | 46,19 | | |
| | | | | | MO sem LS => | 46,19 | LS => | 0,00 | MO com LS => | 46,19 |
| | | | | | Valor do BDI => | 14,09 | | | Valor com BDI => | 60,28 |

| 1.8 | Código | Banco | Descrição | Tipo | Und | Quant. | Valor Unit | Total |
|------------|---------------|--------------|------------------|-------------|------------|---------------|-------------------|--------------|
|------------|---------------|--------------|------------------|-------------|------------|---------------|-------------------|--------------|

Composições Analíticas com Preço Unitário

Composições Principais

| 1.1 | Código | Banco | Descrição | Tipo | Und | Quant. | Valor Unit | Total | | |
|------------|------------|--------|---|-----------------|-----|-----------|------------|--------|------------------|--------|
| Composição | 1701000131 | AGESUL | EXECUCAO DE PASSEIO (CALCADA) OU PISO DE CONCRETO COM CONCRETO MOLDADO IN LOCO, USINADO, ACABAMENTO CONVENCIONAL, ESPESSURA 10 CM, ARMADO | 17 | m² | 1,0000000 | 116,98 | 116,98 | | |
| Insumo | 4011 | AGESUL | PEDREIRO COM ENCARGOS COMPLEMENTARES - SINAPI -88309 | Mão de Obra | H | 0,1594000 | 23,76 | 3,78 | | |
| Insumo | 4014 | AGESUL | SERVENTE COM ENCARGOS COMPLEMENTARES - SINAPI -88316 | Mão de Obra | H | 0,3850000 | 19,26 | 7,41 | | |
| Insumo | 6557 | AGESUL | LONA PLASTICA PESADA PRETA, E = 150 MICRA - SINAPI -00003777 | Material | m² | 1,1280000 | 2,59 | 2,92 | | |
| Insumo | 3490 | AGESUL | TELA DE ACO SOLDADA NERVURADA, CA-60, Q-196, (3,11 KG/M2), DIAMETRO DO FIO = 5,0 MM, LARGURA = 2,45 M, ESPACAMENTO DA MALHA = 10 X 10 CM - SINAPI -00007156 | Material | m² | 1,1224000 | 26,03 | 29,21 | | |
| Insumo | 6347 | AGESUL | CONCRETO USINADO BOMBEAVEL, CLASSE DE RESISTENCIA C20, COM BRITA 0 E 1, SLUMP = 100 +/- 20 MM, EXCLUI SERVICO DE BOMBEAMENTO (NBR 8953) - SINAPI -00034492 | Material | m³ | 0,1213000 | 540,00 | 65,50 | | |
| Insumo | 4003 | AGESUL | CARPINTEIRO DE FORMAS COM ENCARGOS COMPLEMENTARES - SINAPI - 88262 | Mão de Obra | H | 0,2256000 | 23,37 | 5,27 | | |
| Insumo | 1601 | AGESUL | SARRAFO NAO APARELHADO *2,5 X 10* CM, EM MACARANDUBA/MASSARANDUBA, ANGELIM OU EQUIVALENTE DA REGIAO - BRUTA - SINAPI -00004460 | Material | M | 0,2500000 | 9,67 | 2,41 | | |
| Insumo | 1241 | AGESUL | SARRAFO *2,5 X 7,5* CM EM PINUS, MISTA OU EQUIVALENTE DA REGIAO - BRUTA - SINAPI -00004517 | Material | M | 0,2000000 | 2,42 | 0,48 | | |
| | | | | MO sem LS => | | 16,46 | LS => | 0,00 | MO com LS => | 16,46 |
| | | | | Valor do BDI => | | 35,70 | | | Valor com BDI => | 152,68 |

Composições Auxiliares

| | Código | Banco | Descrição | Tipo | Und | Quant. | Valor Unit | Total |
|---------------------|----------|--------|---|-------------------------------------|-----|-----------|------------|-------|
| Composição | 88238 | SINAPI | AJUDANTE DE ARMADOR COM ENCARGOS COMPLEMENTARES | Livro SINAPI: Cálculos e Parâmetros | H | 1,0000000 | 20,62 | 20,62 |
| Composição Auxiliar | 95308 | SINAPI | CURSO DE CAPACITAÇÃO PARA AJUDANTE DE ARMADOR (ENCARGOS COMPLEMENTARES) - HORISTA | Livro SINAPI: Cálculos e Parâmetros | H | 1,0000000 | 0,16 | 0,16 |
| Insumo | 00037373 | SINAPI | SEGURO - HORISTA (COLETADO CAIXA - ENCARGOS COMPLEMENTARES) | Material | H | 1,0000000 | 0,08 | 0,08 |
| Insumo | 00037372 | SINAPI | EXAMES - HORISTA (COLETADO CAIXA - ENCARGOS COMPLEMENTARES) | Material | H | 1,0000000 | 1,43 | 1,43 |
| Insumo | 00043465 | SINAPI | FERRAMENTAS - FAMILIA PEDREIRO - HORISTA (ENCARGOS COMPLEMENTARES - COLETADO CAIXA) | Material | H | 1,0000000 | 0,78 | 0,78 |
| Insumo | 00006114 | SINAPI | AJUDANTE DE ARMADOR (HORISTA) | Mão de Obra | H | 1,0000000 | 14,24 | 14,24 |

Composições Analíticas com Preço Unitário

Composições Principais

| 1.1 | Código | Banco | Descrição | Tipo | Und | Quant. | Valor Unit | Total |
|--------|----------|--------|---|----------|-----|-----------|------------|-------|
| Insumo | 00037370 | SINAPI | ALIMENTACAO - HORISTA (COLETADO CAIXA - ENCARGOS COMPLEMENTARES) | Material | H | 1,0000000 | 1,60 | 1,60 |
| Insumo | 00037371 | SINAPI | TRANSPORTE - HORISTA (COLETADO CAIXA - ENCARGOS COMPLEMENTARES) | Material | H | 1,0000000 | 1,02 | 1,02 |
| Insumo | 00043489 | SINAPI | EPI - FAMILIA PEDREIRO - HORISTA (ENCARGOS COMPLEMENTARES - COLETADO CAIXA) | Material | H | 1,0000000 | 1,31 | 1,31 |

MO sem LS => 14,40 LS => 0,00 MO com LS => 14,40
 Valor do BDI => 6,29 Valor com BDI => 26,91

| | Código | Banco | Descrição | Tipo | Und | Quant. | Valor Unit | Total |
|---------------------|----------|--------|--|-------------------------------------|-----|-----------|------------|-------|
| Composição | 88239 | SINAPI | AJUDANTE DE CARPINTEIRO COM ENCARGOS COMPLEMENTARES | Livro SINAPI: Cálculos e Parâmetros | H | 1,0000000 | 20,45 | 20,45 |
| Composição Auxiliar | 95309 | SINAPI | CURSO DE CAPACITAÇÃO PARA AJUDANTE DE CARPINTEIRO (ENCARGOS COMPLEMENTARES) - HORISTA | Livro SINAPI: Cálculos e Parâmetros | H | 1,0000000 | 0,21 | 0,21 |
| Insumo | 00037370 | SINAPI | ALIMENTACAO - HORISTA (COLETADO CAIXA - ENCARGOS COMPLEMENTARES) | Material | H | 1,0000000 | 1,60 | 1,60 |
| Insumo | 00043459 | SINAPI | FERRAMENTAS - FAMILIA CARPINTEIRO DE FORMAS - HORISTA (ENCARGOS COMPLEMENTARES - COLETADO CAIXA) | Material | H | 1,0000000 | 0,44 | 0,44 |
| Insumo | 00037373 | SINAPI | SEGURO - HORISTA (COLETADO CAIXA - ENCARGOS COMPLEMENTARES) | Material | H | 1,0000000 | 0,08 | 0,08 |
| Insumo | 00043483 | SINAPI | EPI - FAMILIA CARPINTEIRO DE FORMAS - HORISTA (ENCARGOS COMPLEMENTARES - COLETADO CAIXA) | Material | H | 1,0000000 | 1,43 | 1,43 |
| Insumo | 00006117 | SINAPI | CARPINTEIRO AUXILIAR (HORISTA) | Mão de Obra | H | 1,0000000 | 14,24 | 14,24 |
| Insumo | 00037371 | SINAPI | TRANSPORTE - HORISTA (COLETADO CAIXA - ENCARGOS COMPLEMENTARES) | Material | H | 1,0000000 | 1,02 | 1,02 |
| Insumo | 00037372 | SINAPI | EXAMES - HORISTA (COLETADO CAIXA - ENCARGOS COMPLEMENTARES) | Material | H | 1,0000000 | 1,43 | 1,43 |

MO sem LS => 14,45 LS => 0,00 MO com LS => 14,45
 Valor do BDI => 6,24 Valor com BDI => 26,69

| | Código | Banco | Descrição | Tipo | Und | Quant. | Valor Unit | Total |
|---------------------|--------|--------|--|--|-----|-----------|------------|--------|
| Composição | 100475 | SINAPI | ARGAMASSA TRAÇO 1:3 (EM VOLUME DE CIMENTO E AREIA MÉDIA ÚMIDA) COM ADIÇÃO DE IMPERMEABILIZANTE, PREPARO MECÂNICO COM BETONEIRA 400 L. AF_08/2019 | Argamassas | m³ | 1,0000000 | 732,69 | 732,69 |
| Composição Auxiliar | 88377 | SINAPI | OPERADOR DE BETONEIRA ESTACIONÁRIA/MISTURADOR COM ENCARGOS COMPLEMENTARES | Livro SINAPI: Cálculos e Parâmetros | H | 3,7500000 | 23,63 | 88,61 |
| Composição Auxiliar | 88830 | SINAPI | BETONEIRA CAPACIDADE NOMINAL DE 400 L, CAPACIDADE DE MISTURA 280 L, MOTOR ELÉTRICO TRIFÁSICO POTÊNCIA DE 2 CV, SEM CARREGADOR - CHP DIURNO. AF_05/2023 | Custos Horários Produtivo e Improdutivo dos Equipamentos | CHP | 0,8700000 | 2,07 | 1,80 |
| Composição Auxiliar | 88831 | SINAPI | BETONEIRA CAPACIDADE NOMINAL DE 400 L, CAPACIDADE DE MISTURA 280 L, MOTOR ELÉTRICO TRIFÁSICO POTÊNCIA DE 2 CV, SEM CARREGADOR - CHI DIURNO. AF_05/2023 | Custos Horários Produtivo e Improdutivo dos Equipamentos | CHI | 2,8800000 | 0,38 | 1,09 |

Composições Analíticas com Preço Unitário

Composições Principais

| 1.1 | Código | Banco | Descrição | Tipo | Und | Quant. | Valor Unit | Total |
|--------|----------|--------|--|----------|-----|-------------|------------|--------|
| Insumo | 00001379 | SINAPI | CIMENTO PORTLAND COMPOSTO CP II-32 | Material | KG | 486,0000000 | 0,84 | 408,24 |
| Insumo | 00000370 | SINAPI | AREIA MEDIA - POSTO JAZIDA/FORNECEDOR (RETIRADO NA JAZIDA, SEM TRANSPORTE) | Material | m³ | 1,0800000 | 87,00 | 93,96 |
| Insumo | 00000123 | SINAPI | ADITIVO IMPERMEABILIZANTE DE PEGA NORMAL PARA ARGAMASSAS E CONCRETOS SEM ARMACAO, LIQUIDO E ISENTO DE CLORETOS | Material | L | 19,4400000 | 7,15 | 138,99 |

MO sem LS => 69,75 LS => 0,00 MO com LS => 69,75
 Valor do BDI => 223,61 Valor com BDI => 956,30

| | Código | Banco | Descrição | Tipo | Und | Quant. | Valor Unit | Total |
|---------------------|----------|--------|--|--|-----|-------------|------------|--------|
| Composição | 87316 | SINAPI | ARGAMASSA TRAÇO 1:4 (EM VOLUME DE CIMENTO E AREIA GROSSA ÚMIDA) PARA CHAPISCO CONVENCIONAL, PREPARO MECÂNICO COM BETONEIRA 400 L. AF_08/2019 | Argamassas | m³ | 1,0000000 | 491,66 | 491,66 |
| Composição Auxiliar | 88831 | SINAPI | BETONEIRA CAPACIDADE NOMINAL DE 400 L, CAPACIDADE DE MISTURA 280 L, MOTOR ELÉTRICO TRIFÁSICO POTÊNCIA DE 2 CV, SEM CARREGADOR - CHI DIURNO. AF_05/2023 | Custos Horários Produtivo e Improdutivo dos Equipamentos | CHI | 3,5600000 | 0,38 | 1,35 |
| Composição Auxiliar | 88830 | SINAPI | BETONEIRA CAPACIDADE NOMINAL DE 400 L, CAPACIDADE DE MISTURA 280 L, MOTOR ELÉTRICO TRIFÁSICO POTÊNCIA DE 2 CV, SEM CARREGADOR - CHP DIURNO. AF_05/2023 | Custos Horários Produtivo e Improdutivo dos Equipamentos | CHP | 1,0800000 | 2,07 | 2,23 |
| Composição Auxiliar | 88377 | SINAPI | OPERADOR DE BETONEIRA ESTACIONÁRIA/MISTURADOR COM ENCARGOS COMPLEMENTARES | Livro SINAPI: Cálculos e Parâmetros | H | 4,6400000 | 23,63 | 109,64 |
| Insumo | 00001379 | SINAPI | CIMENTO PORTLAND COMPOSTO CP II-32 | Material | KG | 343,5200000 | 0,84 | 288,55 |
| Insumo | 00000367 | SINAPI | AREIA GROSSA - POSTO JAZIDA/FORNECEDOR (RETIRADO NA JAZIDA, SEM TRANSPORTE) | Material | m³ | 1,0200000 | 88,13 | 89,89 |

MO sem LS => 86,30 LS => 0,00 MO com LS => 86,30
 Valor do BDI => 150,05 Valor com BDI => 641,71

| | Código | Banco | Descrição | Tipo | Und | Quant. | Valor Unit | Total |
|---------------------|----------|--------|---|-------------------------------------|-----|-----------|------------|-------|
| Composição | 88245 | SINAPI | ARMADOR COM ENCARGOS COMPLEMENTARES | Livro SINAPI: Cálculos e Parâmetros | H | 1,0000000 | 24,80 | 24,80 |
| Composição Auxiliar | 95314 | SINAPI | CURSO DE CAPACITAÇÃO PARA ARMADOR (ENCARGOS COMPLEMENTARES) - HORISTA | Livro SINAPI: Cálculos e Parâmetros | H | 1,0000000 | 0,21 | 0,21 |
| Insumo | 00037373 | SINAPI | SEGURO - HORISTA (COLETADO CAIXA - ENCARGOS COMPLEMENTARES) | Material | H | 1,0000000 | 0,08 | 0,08 |
| Insumo | 00037372 | SINAPI | EXAMES - HORISTA (COLETADO CAIXA - ENCARGOS COMPLEMENTARES) | Material | H | 1,0000000 | 1,43 | 1,43 |
| Insumo | 00043489 | SINAPI | EPI - FAMILIA PEDREIRO - HORISTA (ENCARGOS COMPLEMENTARES - COLETADO CAIXA) | Material | H | 1,0000000 | 1,31 | 1,31 |
| Insumo | 00043465 | SINAPI | FERRAMENTAS - FAMILIA PEDREIRO - HORISTA (ENCARGOS COMPLEMENTARES - COLETADO CAIXA) | Material | H | 1,0000000 | 0,78 | 0,78 |

Composições Analíticas com Preço Unitário

Composições Principais

| 1.1 | Código | Banco | Descrição | Tipo | Und | Quant. | Valor Unit | Total |
|--------|----------|--------|--|-------------|-----|-----------|------------|-------|
| Insumo | 00037371 | SINAPI | TRANSPORTE - HORISTA (COLETADO CAIXA - ENCARGOS COMPLEMENTARES) | Material | H | 1,0000000 | 1,02 | 1,02 |
| Insumo | 00037370 | SINAPI | ALIMENTACAO - HORISTA (COLETADO CAIXA - ENCARGOS COMPLEMENTARES) | Material | H | 1,0000000 | 1,60 | 1,60 |
| Insumo | 00000378 | SINAPI | ARMADOR (HORISTA) | Mão de Obra | H | 1,0000000 | 18,37 | 18,37 |

MO sem LS => 18,58 LS => 0,00 MO com LS => 18,58
 Valor do BDI => 7,56 Valor com BDI => 32,36

| | Código | Banco | Descrição | Tipo | Und | Quant. | Valor Unit | Total |
|---------------------|----------|--------|--|--|-----|-----------|------------|-------|
| Composição | 92767 | SINAPI | ARMAÇÃO DE LAJE DE ESTRUTURA CONVENCIONAL DE CONCRETO ARMADO UTILIZANDO AÇO CA-60 DE 4,2 MM - MONTAGEM. AF_06/2022 | Armação para Estruturas de Concreto Armado | KG | 1,0000000 | 14,76 | 14,76 |
| Composição Auxiliar | 88238 | SINAPI | AJUDANTE DE ARMADOR COM ENCARGOS COMPLEMENTARES | Livro SINAPI: Cálculos e Parâmetros | H | 0,0172000 | 20,62 | 0,35 |
| Composição Auxiliar | 92799 | SINAPI | CORTE E DOBRA DE AÇO CA-60, DIÂMETRO DE 4,2 MM. AF_06/2022 | Armação para Estruturas de Concreto Armado | KG | 1,0000000 | 10,70 | 10,70 |
| Composição Auxiliar | 88245 | SINAPI | ARMADOR COM ENCARGOS COMPLEMENTARES | Livro SINAPI: Cálculos e Parâmetros | H | 0,1055000 | 24,80 | 2,61 |
| Insumo | 00043132 | SINAPI | ARAME RECOZIDO 16 BWG, D = 1,65 MM (0,016 KG/M) OU 18 BWG, D = 1,25 MM (0,01 KG/M) | Material | KG | 0,0250000 | 19,77 | 0,49 |
| Insumo | 00039017 | SINAPI | ESPAÇADOR / DISTANCIADOR CIRCULAR COM ENTRADA LATERAL, EM PLASTICO, PARA VERGALHAO *4,2 A 12,5* MM, COBRIMENTO 20 MM | Material | UN | 2,8160000 | 0,22 | 0,61 |

MO sem LS => 4,14 LS => 0,00 MO com LS => 4,14
 Valor do BDI => 4,50 Valor com BDI => 19,26

| | Código | Banco | Descrição | Tipo | Und | Quant. | Valor Unit | Total |
|---------------------|----------|--------|---|-------------------------------------|-----|-----------|------------|-------|
| Composição | 88247 | SINAPI | AUXILIAR DE ELETRICISTA COM ENCARGOS COMPLEMENTARES | Livro SINAPI: Cálculos e Parâmetros | H | 1,0000000 | 21,02 | 21,02 |
| Composição Auxiliar | 95316 | SINAPI | CURSO DE CAPACITAÇÃO PARA AUXILIAR DE ELETRICISTA (ENCARGOS COMPLEMENTARES) - HORISTA | Livro SINAPI: Cálculos e Parâmetros | H | 1,0000000 | 0,53 | 0,53 |
| Insumo | 00000247 | SINAPI | AJUDANTE DE ELETRICISTA (HORISTA) | Mão de Obra | H | 1,0000000 | 14,24 | 14,24 |
| Insumo | 00043484 | SINAPI | EPI - FAMILIA ELETRICISTA - HORISTA (ENCARGOS COMPLEMENTARES - COLETADO CAIXA) | Material | H | 1,0000000 | 1,26 | 1,26 |
| Insumo | 00037372 | SINAPI | EXAMES - HORISTA (COLETADO CAIXA - ENCARGOS COMPLEMENTARES) | Material | H | 1,0000000 | 1,43 | 1,43 |
| Insumo | 00037371 | SINAPI | TRANSPORTE - HORISTA (COLETADO CAIXA - ENCARGOS COMPLEMENTARES) | Material | H | 1,0000000 | 1,02 | 1,02 |
| Insumo | 00037373 | SINAPI | SEGURO - HORISTA (COLETADO CAIXA - ENCARGOS COMPLEMENTARES) | Material | H | 1,0000000 | 0,08 | 0,08 |
| Insumo | 00037370 | SINAPI | ALIMENTACAO - HORISTA (COLETADO CAIXA - ENCARGOS COMPLEMENTARES) | Material | H | 1,0000000 | 1,60 | 1,60 |

Composições Analíticas com Preço Unitário

Composições Principais

| 1.1 | Código | Banco | Descrição | Tipo | Und | Quant. | Valor Unit | Total | | |
|--------|----------|--------|--|-----------------|-----|-----------|------------|-------|------------------|-------|
| Insumo | 00043460 | SINAPI | FERRAMENTAS - FAMÍLIA ELETRICISTA - HORISTA (ENCARGOS COMPLEMENTARES - COLETADO CAIXA) | Material | H | 1,0000000 | 0,86 | 0,86 | | |
| | | | | MO sem LS => | | 14,77 | LS => | 0,00 | MO com LS => | 14,77 |
| | | | | Valor do BDI => | | 6,41 | | | Valor com BDI => | 27,43 |

| | Código | Banco | Descrição | Tipo | Und | Quant. | Valor Unit | Total | | |
|---------------------|--------|--------|---|---|-----|-----------|------------|-------|------------------|------|
| Composição | 88831 | SINAPI | BETONEIRA CAPACIDADE NOMINAL DE 400 L, CAPACIDADE DE MISTURA 280 L, MOTOR ELÉTRICO TRIFÁSICO POTÊNCIA DE 2 CV, SEM CARREGADOR - CHI DIURNO. AF_05/2023 | Custos Horários Produtivo e Improdutivo dos Equipamentos | CHI | 1,0000000 | 0,38 | 0,38 | | |
| Composição Auxiliar | 88826 | SINAPI | BETONEIRA CAPACIDADE NOMINAL DE 400 L, CAPACIDADE DE MISTURA 280 L, MOTOR ELÉTRICO TRIFÁSICO POTÊNCIA DE 2 CV, SEM CARREGADOR - DEPRECIAÇÃO. AF_05/2023 | Depreciação, Juros, Impostos e Seguros, Manutenção e Materiais na Operação dos Equipamentos | H | 1,0000000 | 0,31 | 0,31 | | |
| Composição Auxiliar | 88827 | SINAPI | BETONEIRA CAPACIDADE NOMINAL DE 400 L, CAPACIDADE DE MISTURA 280 L, MOTOR ELÉTRICO TRIFÁSICO POTÊNCIA DE 2 CV, SEM CARREGADOR - JUROS. AF_05/2023 | Depreciação, Juros, Impostos e Seguros, Manutenção e Materiais na Operação dos Equipamentos | H | 1,0000000 | 0,07 | 0,07 | | |
| | | | | MO sem LS => | | 0,00 | LS => | 0,00 | MO com LS => | 0,00 |
| | | | | Valor do BDI => | | 0,11 | | | Valor com BDI => | 0,49 |

| | Código | Banco | Descrição | Tipo | Und | Quant. | Valor Unit | Total | | |
|---------------------|--------|--------|---|---|-----|-----------|------------|-------|------------------|------|
| Composição | 88830 | SINAPI | BETONEIRA CAPACIDADE NOMINAL DE 400 L, CAPACIDADE DE MISTURA 280 L, MOTOR ELÉTRICO TRIFÁSICO POTÊNCIA DE 2 CV, SEM CARREGADOR - CHP DIURNO. AF_05/2023 | Custos Horários Produtivo e Improdutivo dos Equipamentos | CHP | 1,0000000 | 2,07 | 2,07 | | |
| Composição Auxiliar | 88826 | SINAPI | BETONEIRA CAPACIDADE NOMINAL DE 400 L, CAPACIDADE DE MISTURA 280 L, MOTOR ELÉTRICO TRIFÁSICO POTÊNCIA DE 2 CV, SEM CARREGADOR - DEPRECIAÇÃO. AF_05/2023 | Depreciação, Juros, Impostos e Seguros, Manutenção e Materiais na Operação dos Equipamentos | H | 1,0000000 | 0,31 | 0,31 | | |
| Composição Auxiliar | 88828 | SINAPI | BETONEIRA CAPACIDADE NOMINAL DE 400 L, CAPACIDADE DE MISTURA 280 L, MOTOR ELÉTRICO TRIFÁSICO POTÊNCIA DE 2 CV, SEM CARREGADOR - MANUTENÇÃO. AF_05/2023 | Depreciação, Juros, Impostos e Seguros, Manutenção e Materiais na Operação dos Equipamentos | H | 1,0000000 | 0,34 | 0,34 | | |
| Composição Auxiliar | 88827 | SINAPI | BETONEIRA CAPACIDADE NOMINAL DE 400 L, CAPACIDADE DE MISTURA 280 L, MOTOR ELÉTRICO TRIFÁSICO POTÊNCIA DE 2 CV, SEM CARREGADOR - JUROS. AF_05/2023 | Depreciação, Juros, Impostos e Seguros, Manutenção e Materiais na Operação dos Equipamentos | H | 1,0000000 | 0,07 | 0,07 | | |
| Composição Auxiliar | 88829 | SINAPI | BETONEIRA CAPACIDADE NOMINAL DE 400 L, CAPACIDADE DE MISTURA 280 L, MOTOR ELÉTRICO TRIFÁSICO POTÊNCIA DE 2 CV, SEM CARREGADOR - MATERIAIS NA OPERAÇÃO. AF_05/2023 | Depreciação, Juros, Impostos e Seguros, Manutenção e Materiais na Operação dos Equipamentos | H | 1,0000000 | 1,35 | 1,35 | | |
| | | | | MO sem LS => | | 0,00 | LS => | 0,00 | MO com LS => | 0,00 |
| | | | | Valor do BDI => | | 0,63 | | | Valor com BDI => | 2,70 |

| | Código | Banco | Descrição | Tipo | Und | Quant. | Valor Unit | Total |
|--|--------|-------|-----------|------|-----|--------|------------|-------|
|--|--------|-------|-----------|------|-----|--------|------------|-------|

Composições Analíticas com Preço Unitário

Composições Principais

| 1.1 | Código | Banco | Descrição | Tipo | Und | Quant. | Valor Unit | Total | |
|------------|----------|--------|---|---|------|-----------|------------|------------------|------|
| Composição | 88826 | SINAPI | BETONEIRA CAPACIDADE NOMINAL DE 400 L, CAPACIDADE DE MISTURA 280 L, MOTOR ELÉTRICO TRIFÁSICO POTÊNCIA DE 2 CV, SEM CARREGADOR - DEPRECIAÇÃO. AF_05/2023 | Depreciação, Juros, Impostos e Seguros, Manutenção e Materiais na Operação dos Equipamentos | H | 1,0000000 | 0,31 | 0,31 | |
| Insumo | 00010535 | SINAPI | BETONEIRA, CAPACIDADE NOMINAL 400 L, CAPACIDADE DE MISTURA 280 L, MOTOR ELETRICO TRIFASICO 220/380 V, POTENCIA 2 CV, SEM CARREGADOR | Equipamento para Aquisição Permanente | UN | 0,0000640 | 4.890,00 | 0,31 | |
| | | | | MO sem LS => | 0,00 | LS => | 0,00 | MO com LS => | 0,00 |
| | | | | Valor do BDI => | 0,09 | | | Valor com BDI => | 0,40 |
| | Código | Banco | Descrição | Tipo | Und | Quant. | Valor Unit | Total | |
| Composição | 88827 | SINAPI | BETONEIRA CAPACIDADE NOMINAL DE 400 L, CAPACIDADE DE MISTURA 280 L, MOTOR ELÉTRICO TRIFÁSICO POTÊNCIA DE 2 CV, SEM CARREGADOR - JUROS. AF_05/2023 | Depreciação, Juros, Impostos e Seguros, Manutenção e Materiais na Operação dos Equipamentos | H | 1,0000000 | 0,07 | 0,07 | |
| Insumo | 00010535 | SINAPI | BETONEIRA, CAPACIDADE NOMINAL 400 L, CAPACIDADE DE MISTURA 280 L, MOTOR ELETRICO TRIFASICO 220/380 V, POTENCIA 2 CV, SEM CARREGADOR | Equipamento para Aquisição Permanente | UN | 0,0000148 | 4.890,00 | 0,07 | |
| | | | | MO sem LS => | 0,00 | LS => | 0,00 | MO com LS => | 0,00 |
| | | | | Valor do BDI => | 0,02 | | | Valor com BDI => | 0,09 |
| | Código | Banco | Descrição | Tipo | Und | Quant. | Valor Unit | Total | |
| Composição | 88828 | SINAPI | BETONEIRA CAPACIDADE NOMINAL DE 400 L, CAPACIDADE DE MISTURA 280 L, MOTOR ELÉTRICO TRIFÁSICO POTÊNCIA DE 2 CV, SEM CARREGADOR - MANUTENÇÃO. AF_05/2023 | Depreciação, Juros, Impostos e Seguros, Manutenção e Materiais na Operação dos Equipamentos | H | 1,0000000 | 0,34 | 0,34 | |
| Insumo | 00010535 | SINAPI | BETONEIRA, CAPACIDADE NOMINAL 400 L, CAPACIDADE DE MISTURA 280 L, MOTOR ELETRICO TRIFASICO 220/380 V, POTENCIA 2 CV, SEM CARREGADOR | Equipamento para Aquisição Permanente | UN | 0,0000700 | 4.890,00 | 0,34 | |
| | | | | MO sem LS => | 0,00 | LS => | 0,00 | MO com LS => | 0,00 |
| | | | | Valor do BDI => | 0,10 | | | Valor com BDI => | 0,44 |
| | Código | Banco | Descrição | Tipo | Und | Quant. | Valor Unit | Total | |
| Composição | 88829 | SINAPI | BETONEIRA CAPACIDADE NOMINAL DE 400 L, CAPACIDADE DE MISTURA 280 L, MOTOR ELÉTRICO TRIFÁSICO POTÊNCIA DE 2 CV, SEM CARREGADOR - MATERIAIS NA OPERAÇÃO. AF_05/2023 | Depreciação, Juros, Impostos e Seguros, Manutenção e Materiais na Operação dos Equipamentos | H | 1,0000000 | 1,35 | 1,35 | |
| Insumo | 00002705 | SINAPI | ENERGIA ELETRICA ATE 2000 KWH INDUSTRIAL, SEM DEMANDA | Franquia | KWH | 1,2500000 | 1,08 | 1,35 | |
| | | | | MO sem LS => | 0,00 | LS => | 0,00 | MO com LS => | 0,00 |
| | | | | Valor do BDI => | 0,41 | | | Valor com BDI => | 1,76 |
| | Código | Banco | Descrição | Tipo | Und | Quant. | Valor Unit | Total | |

Composições Analíticas com Preço Unitário

Composições Principais

| 1.1 | Código | Banco | Descrição | Tipo | Und | Quant. | Valor Unit | Total | | |
|---------------------|--------|--------|---|---|-----|-----------|------------|-------|------------------|------|
| Composição | 89226 | SINAPI | BETONEIRA CAPACIDADE NOMINAL DE 600 L, CAPACIDADE DE MISTURA 360 L, MOTOR ELÉTRICO TRIFÁSICO POTÊNCIA DE 4 CV, SEM CARREGADOR - CHI DIURNO. AF_05/2023 | Custos Horários Produtivo e Improdutivo dos Equipamentos | CHI | 1,0000000 | 1,56 | 1,56 | | |
| Composição Auxiliar | 89221 | SINAPI | BETONEIRA CAPACIDADE NOMINAL DE 600 L, CAPACIDADE DE MISTURA 360 L, MOTOR ELÉTRICO TRIFÁSICO POTÊNCIA DE 4 CV, SEM CARREGADOR - DEPRECIAÇÃO. AF_05/2023 | Depreciação, Juros, Impostos e Seguros, Manutenção e Materiais na Operação dos Equipamentos | H | 1,0000000 | 1,27 | 1,27 | | |
| Composição Auxiliar | 89222 | SINAPI | BETONEIRA CAPACIDADE NOMINAL DE 600 L, CAPACIDADE DE MISTURA 360 L, MOTOR ELÉTRICO TRIFÁSICO POTÊNCIA DE 4 CV, SEM CARREGADOR - JUROS. AF_05/2023 | Depreciação, Juros, Impostos e Seguros, Manutenção e Materiais na Operação dos Equipamentos | H | 1,0000000 | 0,29 | 0,29 | | |
| | | | | MO sem LS => | | 0,00 | LS => | 0,00 | MO com LS => | 0,00 |
| | | | | Valor do BDI => | | 0,47 | | | Valor com BDI => | 2,03 |

| | Código | Banco | Descrição | Tipo | Und | Quant. | Valor Unit | Total | | |
|---------------------|--------|--------|---|---|-----|-----------|------------|-------|------------------|------|
| Composição | 89225 | SINAPI | BETONEIRA CAPACIDADE NOMINAL DE 600 L, CAPACIDADE DE MISTURA 360 L, MOTOR ELÉTRICO TRIFÁSICO POTÊNCIA DE 4 CV, SEM CARREGADOR - CHP DIURNO. AF_05/2023 | Custos Horários Produtivo e Improdutivo dos Equipamentos | CHP | 1,0000000 | 5,65 | 5,65 | | |
| Composição Auxiliar | 89222 | SINAPI | BETONEIRA CAPACIDADE NOMINAL DE 600 L, CAPACIDADE DE MISTURA 360 L, MOTOR ELÉTRICO TRIFÁSICO POTÊNCIA DE 4 CV, SEM CARREGADOR - JUROS. AF_05/2023 | Depreciação, Juros, Impostos e Seguros, Manutenção e Materiais na Operação dos Equipamentos | H | 1,0000000 | 0,29 | 0,29 | | |
| Composição Auxiliar | 89223 | SINAPI | BETONEIRA CAPACIDADE NOMINAL DE 600 L, CAPACIDADE DE MISTURA 360 L, MOTOR ELÉTRICO TRIFÁSICO POTÊNCIA DE 4 CV, SEM CARREGADOR - MANUTENÇÃO. AF_05/2023 | Depreciação, Juros, Impostos e Seguros, Manutenção e Materiais na Operação dos Equipamentos | H | 1,0000000 | 1,39 | 1,39 | | |
| Composição Auxiliar | 89224 | SINAPI | BETONEIRA CAPACIDADE NOMINAL DE 600 L, CAPACIDADE DE MISTURA 360 L, MOTOR ELÉTRICO TRIFÁSICO POTÊNCIA DE 4 CV, SEM CARREGADOR - MATERIAIS NA OPERAÇÃO. AF_05/2023 | Depreciação, Juros, Impostos e Seguros, Manutenção e Materiais na Operação dos Equipamentos | H | 1,0000000 | 2,70 | 2,70 | | |
| Composição Auxiliar | 89221 | SINAPI | BETONEIRA CAPACIDADE NOMINAL DE 600 L, CAPACIDADE DE MISTURA 360 L, MOTOR ELÉTRICO TRIFÁSICO POTÊNCIA DE 4 CV, SEM CARREGADOR - DEPRECIAÇÃO. AF_05/2023 | Depreciação, Juros, Impostos e Seguros, Manutenção e Materiais na Operação dos Equipamentos | H | 1,0000000 | 1,27 | 1,27 | | |
| | | | | MO sem LS => | | 0,00 | LS => | 0,00 | MO com LS => | 0,00 |
| | | | | Valor do BDI => | | 1,72 | | | Valor com BDI => | 7,37 |

| | Código | Banco | Descrição | Tipo | Und | Quant. | Valor Unit | Total |
|------------|----------|--------|---|---|-----|-----------|------------|-------|
| Composição | 89221 | SINAPI | BETONEIRA CAPACIDADE NOMINAL DE 600 L, CAPACIDADE DE MISTURA 360 L, MOTOR ELÉTRICO TRIFÁSICO POTÊNCIA DE 4 CV, SEM CARREGADOR - DEPRECIAÇÃO. AF_05/2023 | Depreciação, Juros, Impostos e Seguros, Manutenção e Materiais na Operação dos Equipamentos | H | 1,0000000 | 1,27 | 1,27 |
| Insumo | 00036397 | SINAPI | BETONEIRA, CAPACIDADE NOMINAL 600 L, CAPACIDADE DE MISTURA 360 L, MOTOR ELETRICO TRIFASICO 220/380V, POTENCIA 4CV, SEM CARREGADOR | Equipamento para Aquisição Permanente | UN | 0,0000640 | 19.891,52 | 1,27 |

Composições Analíticas com Preço Unitário

Composições Principais

| 1.1 | Código | Banco | Descrição | Tipo | Und | Quant. | Valor Unit | Total | | |
|-----|--------|-------|-----------|-----------------|-----|--------|------------|-------|------------------|------|
| | | | | MO sem LS => | | 0,00 | LS => | 0,00 | MO com LS => | 0,00 |
| | | | | Valor do BDI => | | 0,38 | | | Valor com BDI => | 1,65 |

| | Código | Banco | Descrição | Tipo | Und | Quant. | Valor Unit | Total | | |
|------------|----------|--------|---|---|-----|-----------|------------|-------|------------------|------|
| Composição | 89222 | SINAPI | BETONEIRA CAPACIDADE NOMINAL DE 600 L, CAPACIDADE DE MISTURA 360 L, MOTOR ELÉTRICO TRIFÁSICO POTÊNCIA DE 4 CV, SEM CARREGADOR - JUROS. AF_05/2023 | Depreciação, Juros, Impostos e Seguros, Manutenção e Materiais na Operação dos Equipamentos | H | 1,0000000 | 0,29 | 0,29 | | |
| Insumo | 00036397 | SINAPI | BETONEIRA, CAPACIDADE NOMINAL 600 L, CAPACIDADE DE MISTURA 360 L, MOTOR ELETRICO TRIFASICO 220/380V, POTENCIA 4CV, SEM CARREGADOR | Equipamento para Aquisição Permanente | UN | 0,0000148 | 19.891,52 | 0,29 | | |
| | | | | MO sem LS => | | 0,00 | LS => | 0,00 | MO com LS => | 0,00 |
| | | | | Valor do BDI => | | 0,08 | | | Valor com BDI => | 0,37 |

| | Código | Banco | Descrição | Tipo | Und | Quant. | Valor Unit | Total | | |
|------------|----------|--------|--|---|-----|-----------|------------|-------|------------------|------|
| Composição | 89223 | SINAPI | BETONEIRA CAPACIDADE NOMINAL DE 600 L, CAPACIDADE DE MISTURA 360 L, MOTOR ELÉTRICO TRIFÁSICO POTÊNCIA DE 4 CV, SEM CARREGADOR - MANUTENÇÃO. AF_05/2023 | Depreciação, Juros, Impostos e Seguros, Manutenção e Materiais na Operação dos Equipamentos | H | 1,0000000 | 1,39 | 1,39 | | |
| Insumo | 00036397 | SINAPI | BETONEIRA, CAPACIDADE NOMINAL 600 L, CAPACIDADE DE MISTURA 360 L, MOTOR ELETRICO TRIFASICO 220/380V, POTENCIA 4CV, SEM CARREGADOR | Equipamento para Aquisição Permanente | UN | 0,0000700 | 19.891,52 | 1,39 | | |
| | | | | MO sem LS => | | 0,00 | LS => | 0,00 | MO com LS => | 0,00 |
| | | | | Valor do BDI => | | 0,42 | | | Valor com BDI => | 1,81 |

| | Código | Banco | Descrição | Tipo | Und | Quant. | Valor Unit | Total | | |
|------------|----------|--------|---|---|-----|-----------|------------|-------|------------------|------|
| Composição | 89224 | SINAPI | BETONEIRA CAPACIDADE NOMINAL DE 600 L, CAPACIDADE DE MISTURA 360 L, MOTOR ELÉTRICO TRIFÁSICO POTÊNCIA DE 4 CV, SEM CARREGADOR - MATERIAIS NA OPERAÇÃO. AF_05/2023 | Depreciação, Juros, Impostos e Seguros, Manutenção e Materiais na Operação dos Equipamentos | H | 1,0000000 | 2,70 | 2,70 | | |
| Insumo | 00002705 | SINAPI | ENERGIA ELETRICA ATE 2000 KWH INDUSTRIAL, SEM DEMANDA | Franquia | KWH | 2,5000000 | 1,08 | 2,70 | | |
| | | | | MO sem LS => | | 0,00 | LS => | 0,00 | MO com LS => | 0,00 |
| | | | | Valor do BDI => | | 0,82 | | | Valor com BDI => | 3,52 |

| | Código | Banco | Descrição | Tipo | Und | Quant. | Valor Unit | Total |
|---------------------|----------|--------|--|-------------------------------------|-----|-----------|------------|-------|
| Composição | 88261 | SINAPI | CARPINTEIRO DE ESQUADRIAS COM ENCARGOS COMPLEMENTARES | Livro SINAPI: Cálculos e Parâmetros | H | 1,0000000 | 23,54 | 23,54 |
| Composição Auxiliar | 95329 | SINAPI | CURSO DE CAPACITAÇÃO PARA CARPINTEIRO DE ESQUADRIA (ENCARGOS COMPLEMENTARES) - HORISTA | Livro SINAPI: Cálculos e Parâmetros | H | 1,0000000 | 0,25 | 0,25 |
| Insumo | 00043483 | SINAPI | EPI - FAMILIA CARPINTEIRO DE FORMAS - HORISTA (ENCARGOS COMPLEMENTARES - COLETADO CAIXA) | Material | H | 1,0000000 | 1,43 | 1,43 |
| Insumo | 00037370 | SINAPI | ALIMENTACAO - HORISTA (COLETADO CAIXA - ENCARGOS COMPLEMENTARES) | Material | H | 1,0000000 | 1,60 | 1,60 |
| Insumo | 00037372 | SINAPI | EXAMES - HORISTA (COLETADO CAIXA - ENCARGOS COMPLEMENTARES) | Material | H | 1,0000000 | 1,43 | 1,43 |

Composições Analíticas com Preço Unitário

Composições Principais

| 1.1 | Código | Banco | Descrição | Tipo | Und | Quant. | Valor Unit | Total | | |
|--------|----------|--------|--|-------------|-----------------|-----------|------------|-------|------------------|-------|
| Insumo | 00037371 | SINAPI | TRANSPORTE - HORISTA (COLETADO CAIXA - ENCARGOS COMPLEMENTARES) | Material | H | 1,0000000 | 1,02 | 1,02 | | |
| Insumo | 00037373 | SINAPI | SEGURO - HORISTA (COLETADO CAIXA - ENCARGOS COMPLEMENTARES) | Material | H | 1,0000000 | 0,08 | 0,08 | | |
| Insumo | 00043459 | SINAPI | FERRAMENTAS - FAMILIA CARPINTEIRO DE FORMAS - HORISTA (ENCARGOS COMPLEMENTARES - COLETADO CAIXA) | Material | H | 1,0000000 | 0,44 | 0,44 | | |
| Insumo | 00001214 | SINAPI | CARPINTEIRO DE ESQUADRIAS (HORISTA) | Mão de Obra | H | 1,0000000 | 17,29 | 17,29 | | |
| | | | | | MO sem LS => | 17,54 | LS => | 0,00 | MO com LS => | 17,54 |
| | | | | | Valor do BDI => | 7,18 | | | Valor com BDI => | 30,72 |

| | Código | Banco | Descrição | Tipo | Und | Quant. | Valor Unit | Total | | |
|---------------------|--------|--------|---|---|-----------------|-----------|------------|-------|------------------|-------|
| Composição | 91534 | SINAPI | COMPACTADOR DE SOLOS DE PERCUSSÃO (SOQUETE) COM MOTOR A GASOLINA 4 TEMPOS, POTÊNCIA 4 CV - CHI DIURNO. AF_08/2015 | Custos Horários Produtivo e Improdutivo dos Equipamentos | CHI | 1,0000000 | 27,34 | 27,34 | | |
| Composição Auxiliar | 88297 | SINAPI | OPERADOR DE MÁQUINAS E EQUIPAMENTOS COM ENCARGOS COMPLEMENTARES | Livro SINAPI: Cálculos e Parâmetros | H | 1,0000000 | 26,35 | 26,35 | | |
| Composição Auxiliar | 91529 | SINAPI | COMPACTADOR DE SOLOS DE PERCUSSÃO (SOQUETE) COM MOTOR A GASOLINA 4 TEMPOS, POTÊNCIA 4 CV - DEPRECIÇÃO. AF_08/2015 | Depreciação, Juros, Impostos e Seguros, Manutenção e Materiais na Operação dos Equipamentos | H | 1,0000000 | 0,78 | 0,78 | | |
| Composição Auxiliar | 91530 | SINAPI | COMPACTADOR DE SOLOS DE PERCUSSÃO (SOQUETE) COM MOTOR A GASOLINA 4 TEMPOS, POTÊNCIA 4 CV - JUROS. AF_08/2015 | Depreciação, Juros, Impostos e Seguros, Manutenção e Materiais na Operação dos Equipamentos | H | 1,0000000 | 0,21 | 0,21 | | |
| | | | | | MO sem LS => | 21,32 | LS => | 0,00 | MO com LS => | 21,32 |
| | | | | | Valor do BDI => | 8,34 | | | Valor com BDI => | 35,68 |

| | Código | Banco | Descrição | Tipo | Und | Quant. | Valor Unit | Total | | |
|---------------------|--------|--------|--|---|--------------|-----------|------------|-------|--------------|-------|
| Composição | 91533 | SINAPI | COMPACTADOR DE SOLOS DE PERCUSSÃO (SOQUETE) COM MOTOR A GASOLINA 4 TEMPOS, POTÊNCIA 4 CV - CHP DIURNO. AF_08/2015 | Custos Horários Produtivo e Improdutivo dos Equipamentos | CHP | 1,0000000 | 34,42 | 34,42 | | |
| Composição Auxiliar | 88297 | SINAPI | OPERADOR DE MÁQUINAS E EQUIPAMENTOS COM ENCARGOS COMPLEMENTARES | Livro SINAPI: Cálculos e Parâmetros | H | 1,0000000 | 26,35 | 26,35 | | |
| Composição Auxiliar | 91530 | SINAPI | COMPACTADOR DE SOLOS DE PERCUSSÃO (SOQUETE) COM MOTOR A GASOLINA 4 TEMPOS, POTÊNCIA 4 CV - JUROS. AF_08/2015 | Depreciação, Juros, Impostos e Seguros, Manutenção e Materiais na Operação dos Equipamentos | H | 1,0000000 | 0,21 | 0,21 | | |
| Composição Auxiliar | 91529 | SINAPI | COMPACTADOR DE SOLOS DE PERCUSSÃO (SOQUETE) COM MOTOR A GASOLINA 4 TEMPOS, POTÊNCIA 4 CV - DEPRECIÇÃO. AF_08/2015 | Depreciação, Juros, Impostos e Seguros, Manutenção e Materiais na Operação dos Equipamentos | H | 1,0000000 | 0,78 | 0,78 | | |
| Composição Auxiliar | 91532 | SINAPI | COMPACTADOR DE SOLOS DE PERCUSSÃO (SOQUETE) COM MOTOR A GASOLINA 4 TEMPOS, POTÊNCIA 4 CV - MATERIAIS NA OPERAÇÃO. AF_08/2015 | Depreciação, Juros, Impostos e Seguros, Manutenção e Materiais na Operação dos Equipamentos | H | 1,0000000 | 6,11 | 6,11 | | |
| Composição Auxiliar | 91531 | SINAPI | COMPACTADOR DE SOLOS DE PERCUSSÃO (SOQUETE) COM MOTOR A GASOLINA 4 TEMPOS, POTÊNCIA 4 CV - MANUTENÇÃO. AF_08/2015 | Depreciação, Juros, Impostos e Seguros, Manutenção e Materiais na Operação dos Equipamentos | H | 1,0000000 | 0,97 | 0,97 | | |
| | | | | | MO sem LS => | 21,32 | LS => | 0,00 | MO com LS => | 21,32 |

Composições Analíticas com Preço Unitário

Composições Principais

| 1.1 | Código | Banco | Descrição | Tipo | Und | Quant. | Valor Unit | Total | |
|---------------------|---------------|--------------|---|---|------------|-----------------|-------------------|------------------|-------|
| | | | | | | Valor do BDI => | 10,50 | Valor com BDI => | 44,92 |
| | Código | Banco | Descrição | Tipo | Und | Quant. | Valor Unit | Total | |
| Composição | 91529 | SINAPI | COMPACTADOR DE SOLOS DE PERCUSSÃO (SOQUETE) COM MOTOR A GASOLINA 4 TEMPOS, POTÊNCIA 4 CV - DEPRECIÇÃO. AF_08/2015 | Depreciação, Juros, Impostos e Seguros, Manutenção e Materiais na Operação dos Equipamentos | H | 1,0000000 | 0,78 | 0,78 | |
| Insumo | 00013458 | SINAPI | COMPACTADOR DE SOLOS DE PERCURSAO (SOQUETE) COM MOTOR A GASOLINA 4 TEMPOS DE 4 HP (4 CV) | Equipamento para Aquisição Permanente | UN | 0,0000533 | 14.691,13 | 0,78 | |
| | | | | MO sem LS => | 0,00 | LS => | 0,00 | MO com LS => | 0,00 |
| | | | | Valor do BDI => | 0,23 | | | Valor com BDI => | 1,01 |
| | Código | Banco | Descrição | Tipo | Und | Quant. | Valor Unit | Total | |
| Composição | 91530 | SINAPI | COMPACTADOR DE SOLOS DE PERCUSSÃO (SOQUETE) COM MOTOR A GASOLINA 4 TEMPOS, POTÊNCIA 4 CV - JUROS. AF_08/2015 | Depreciação, Juros, Impostos e Seguros, Manutenção e Materiais na Operação dos Equipamentos | H | 1,0000000 | 0,21 | 0,21 | |
| Insumo | 00013458 | SINAPI | COMPACTADOR DE SOLOS DE PERCURSAO (SOQUETE) COM MOTOR A GASOLINA 4 TEMPOS DE 4 HP (4 CV) | Equipamento para Aquisição Permanente | UN | 0,0000143 | 14.691,13 | 0,21 | |
| | | | | MO sem LS => | 0,00 | LS => | 0,00 | MO com LS => | 0,00 |
| | | | | Valor do BDI => | 0,06 | | | Valor com BDI => | 0,27 |
| | Código | Banco | Descrição | Tipo | Und | Quant. | Valor Unit | Total | |
| Composição | 91531 | SINAPI | COMPACTADOR DE SOLOS DE PERCUSSÃO (SOQUETE) COM MOTOR A GASOLINA 4 TEMPOS, POTÊNCIA 4 CV - MANUTENÇÃO. AF_08/2015 | Depreciação, Juros, Impostos e Seguros, Manutenção e Materiais na Operação dos Equipamentos | H | 1,0000000 | 0,97 | 0,97 | |
| Insumo | 00013458 | SINAPI | COMPACTADOR DE SOLOS DE PERCURSAO (SOQUETE) COM MOTOR A GASOLINA 4 TEMPOS DE 4 HP (4 CV) | Equipamento para Aquisição Permanente | UN | 0,0000667 | 14.691,13 | 0,97 | |
| | | | | MO sem LS => | 0,00 | LS => | 0,00 | MO com LS => | 0,00 |
| | | | | Valor do BDI => | 0,29 | | | Valor com BDI => | 1,26 |
| | Código | Banco | Descrição | Tipo | Und | Quant. | Valor Unit | Total | |
| Composição | 91532 | SINAPI | COMPACTADOR DE SOLOS DE PERCUSSÃO (SOQUETE) COM MOTOR A GASOLINA 4 TEMPOS, POTÊNCIA 4 CV - MATERIAIS NA OPERAÇÃO. AF_08/2015 | Depreciação, Juros, Impostos e Seguros, Manutenção e Materiais na Operação dos Equipamentos | H | 1,0000000 | 6,11 | 6,11 | |
| Insumo | 00004222 | SINAPI | GASOLINA COMUM | Material | L | 1,0300000 | 5,94 | 6,11 | |
| | | | | MO sem LS => | 0,00 | LS => | 0,00 | MO com LS => | 0,00 |
| | | | | Valor do BDI => | 1,86 | | | Valor com BDI => | 7,97 |
| | Código | Banco | Descrição | Tipo | Und | Quant. | Valor Unit | Total | |
| Composição | 94972 | SINAPI | CONCRETO FCK = 30MPA, TRAÇO 1:2,1:2,5 (EM MASSA SECA DE CIMENTO/ AREIA MÉDIA/ BRITA 1) - PREPARO MECÂNICO COM BETONEIRA 600 L. AF_05/2021 | Produção de Concreto | m³ | 1,0000000 | 522,45 | 522,45 | |
| Composição Auxiliar | 88377 | SINAPI | OPERADOR DE BETONEIRA ESTACIONÁRIA/MISTURADOR COM ENCARGOS COMPLEMENTARES | Livro SINAPI: Cálculos e Parâmetros | H | 1,2400000 | 23,63 | 29,30 | |

Composições Analíticas com Preço Unitário

Composições Principais

| 1.1 | Código | Banco | Descrição | Tipo | Und | Quant. | Valor Unit | Total | | |
|---------------------|----------|--------|--|--|-----|-------------|------------|--------|------------------|--------|
| Composição Auxiliar | 89226 | SINAPI | BETONEIRA CAPACIDADE NOMINAL DE 600 L, CAPACIDADE DE MISTURA 360 L, MOTOR ELÉTRICO TRIFÁSICO POTÊNCIA DE 4 CV, SEM CARREGADOR - CHI DIURNO. AF_05/2023 | Custos Horários Produtivo e Improdutivo dos Equipamentos | CHI | 0,6018000 | 1,56 | 0,93 | | |
| Composição Auxiliar | 88316 | SINAPI | SERVENTE COM ENCARGOS COMPLEMENTARES | Livro SINAPI: Cálculos e Parâmetros | H | 1,9633000 | 20,13 | 39,52 | | |
| Composição Auxiliar | 89225 | SINAPI | BETONEIRA CAPACIDADE NOMINAL DE 600 L, CAPACIDADE DE MISTURA 360 L, MOTOR ELÉTRICO TRIFÁSICO POTÊNCIA DE 4 CV, SEM CARREGADOR - CHP DIURNO. AF_05/2023 | Custos Horários Produtivo e Improdutivo dos Equipamentos | CHP | 0,6382000 | 5,65 | 3,60 | | |
| Insumo | 00000370 | SINAPI | AREIA MEDIA - POSTO JAZIDA/FORNECEDOR (RETIRADO NA JAZIDA, SEM TRANSPORTE) | Material | m³ | 0,7119000 | 87,00 | 61,93 | | |
| Insumo | 00001379 | SINAPI | CIMENTO PORTLAND COMPOSTO CP II-32 | Material | KG | 391,1663000 | 0,84 | 328,57 | | |
| Insumo | 00004721 | SINAPI | PEDRA BRITADA N. 1 (9,5 A 19 MM) POSTO PEDREIRA/FORNECEDOR, SEM FRETE | Material | m³ | 0,5927000 | 98,88 | 58,60 | | |
| | | | | MO sem LS => | | 50,54 | LS => | 0,00 | MO com LS => | 50,54 |
| | | | | Valor do BDI => | | 159,45 | | | Valor com BDI => | 681,90 |

| | Código | Banco | Descrição | Tipo | Und | Quant. | Valor Unit | Total | | |
|---------------------|----------|--------|---|--|-----|-----------|------------|-------|------------------|-------|
| Composição | 92799 | SINAPI | CORTE E DOBRA DE AÇO CA-60, DIÂMETRO DE 4,2 MM. AF_06/2022 | Armação para Estruturas de Concreto Armado | KG | 1,0000000 | 10,70 | 10,70 | | |
| Composição Auxiliar | 88238 | SINAPI | AJUDANTE DE ARMADOR COM ENCARGOS COMPLEMENTARES | Livro SINAPI: Cálculos e Parâmetros | H | 0,0152000 | 20,62 | 0,31 | | |
| Composição Auxiliar | 88245 | SINAPI | ARMADOR COM ENCARGOS COMPLEMENTARES | Livro SINAPI: Cálculos e Parâmetros | H | 0,0933000 | 24,80 | 2,31 | | |
| Insumo | 00043059 | SINAPI | ACO CA-60, 4,2 MM, OU 5,0 MM, OU 6,0 MM, OU 7,0 MM, VERGALHAO | Material | KG | 1,0700000 | 7,56 | 8,08 | | |
| | | | | MO sem LS => | | 1,94 | LS => | 0,00 | MO com LS => | 1,94 |
| | | | | Valor do BDI => | | 3,26 | | | Valor com BDI => | 13,96 |

| | Código | Banco | Descrição | Tipo | Und | Quant. | Valor Unit | Total | | |
|------------|----------|--------|---|-------------------------------------|-----|-----------|------------|-------|------------------|------|
| Composição | 95308 | SINAPI | CURSO DE CAPACITAÇÃO PARA AJUDANTE DE ARMADOR (ENCARGOS COMPLEMENTARES) - HORISTA | Livro SINAPI: Cálculos e Parâmetros | H | 1,0000000 | 0,16 | 0,16 | | |
| Insumo | 00006114 | SINAPI | AJUDANTE DE ARMADOR (HORISTA) | Mão de Obra | H | 0,0115400 | 14,24 | 0,16 | | |
| | | | | MO sem LS => | | 0,16 | LS => | 0,00 | MO com LS => | 0,16 |
| | | | | Valor do BDI => | | 0,04 | | | Valor com BDI => | 0,20 |

| | Código | Banco | Descrição | Tipo | Und | Quant. | Valor Unit | Total | | |
|------------|----------|--------|---|-------------------------------------|-----|-----------|------------|-------|------------------|------|
| Composição | 95309 | SINAPI | CURSO DE CAPACITAÇÃO PARA AJUDANTE DE CARPINTEIRO (ENCARGOS COMPLEMENTARES) - HORISTA | Livro SINAPI: Cálculos e Parâmetros | H | 1,0000000 | 0,21 | 0,21 | | |
| Insumo | 00006117 | SINAPI | CARPINTEIRO AUXILIAR (HORISTA) | Mão de Obra | H | 0,0147600 | 14,24 | 0,21 | | |
| | | | | MO sem LS => | | 0,21 | LS => | 0,00 | MO com LS => | 0,21 |
| | | | | Valor do BDI => | | 0,06 | | | Valor com BDI => | 0,27 |

Composições Analíticas com Preço Unitário

Composições Principais

| 1.1 | Código | Banco | Descrição | Tipo | Und | Quant. | Valor Unit | Total | | |
|------------|---------------|--------------|---|-------------------------------------|------------|---------------|-------------------|--------------|------------------|------|
| | Código | Banco | Descrição | Tipo | Und | Quant. | Valor Unit | Total | | |
| Composição | 95314 | SINAPI | CURSO DE CAPACITAÇÃO PARA ARMADOR (ENCARGOS COMPLEMENTARES) - HORISTA | Livro SINAPI: Cálculos e Parâmetros | H | 1,0000000 | 0,21 | 0,21 | | |
| Insumo | 00000378 | SINAPI | ARMADOR (HORISTA) | Mão de Obra | H | 0,0115400 | 18,37 | 0,21 | | |
| | | | | MO sem LS => | | 0,21 | LS => | 0,00 | MO com LS => | 0,21 |
| | | | | Valor do BDI => | | 0,06 | | | Valor com BDI => | 0,27 |
| | Código | Banco | Descrição | Tipo | Und | Quant. | Valor Unit | Total | | |
| Composição | 95316 | SINAPI | CURSO DE CAPACITAÇÃO PARA AUXILIAR DE ELETRICISTA (ENCARGOS COMPLEMENTARES) - HORISTA | Livro SINAPI: Cálculos e Parâmetros | H | 1,0000000 | 0,53 | 0,53 | | |
| Insumo | 00000247 | SINAPI | AJUDANTE DE ELETRICISTA (HORISTA) | Mão de Obra | H | 0,0373200 | 14,24 | 0,53 | | |
| | | | | MO sem LS => | | 0,53 | LS => | 0,00 | MO com LS => | 0,53 |
| | | | | Valor do BDI => | | 0,16 | | | Valor com BDI => | 0,69 |
| | Código | Banco | Descrição | Tipo | Und | Quant. | Valor Unit | Total | | |
| Composição | 95329 | SINAPI | CURSO DE CAPACITAÇÃO PARA CARPINTEIRO DE ESQUADRIA (ENCARGOS COMPLEMENTARES) - HORISTA | Livro SINAPI: Cálculos e Parâmetros | H | 1,0000000 | 0,25 | 0,25 | | |
| Insumo | 00001214 | SINAPI | CARPINTEIRO DE ESQUADRIAS (HORISTA) | Mão de Obra | H | 0,0147600 | 17,29 | 0,25 | | |
| | | | | MO sem LS => | | 0,25 | LS => | 0,00 | MO com LS => | 0,25 |
| | | | | Valor do BDI => | | 0,07 | | | Valor com BDI => | 0,32 |
| | Código | Banco | Descrição | Tipo | Und | Quant. | Valor Unit | Total | | |
| Composição | 95332 | SINAPI | CURSO DE CAPACITAÇÃO PARA ELETRICISTA (ENCARGOS COMPLEMENTARES) - HORISTA | Livro SINAPI: Cálculos e Parâmetros | H | 1,0000000 | 0,75 | 0,75 | | |
| Insumo | 00002436 | SINAPI | ELETRICISTA (HORISTA) | Mão de Obra | H | 0,0373200 | 20,35 | 0,75 | | |
| | | | | MO sem LS => | | 0,75 | LS => | 0,00 | MO com LS => | 0,75 |
| | | | | Valor do BDI => | | 0,22 | | | Valor com BDI => | 0,97 |
| | Código | Banco | Descrição | Tipo | Und | Quant. | Valor Unit | Total | | |
| Composição | 95389 | SINAPI | CURSO DE CAPACITAÇÃO PARA OPERADOR DE BETONEIRA ESTACIONÁRIA/MISTURADOR (ENCARGOS COMPLEMENTARES) - HORISTA | Livro SINAPI: Cálculos e Parâmetros | H | 1,0000000 | 0,15 | 0,15 | | |
| Insumo | 00037666 | SINAPI | OPERADOR DE BETONEIRA ESTACIONARIA / MISTURADOR (HORISTA) | Mão de Obra | H | 0,0083100 | 18,45 | 0,15 | | |
| | | | | MO sem LS => | | 0,15 | LS => | 0,00 | MO com LS => | 0,15 |
| | | | | Valor do BDI => | | 0,04 | | | Valor com BDI => | 0,19 |
| | Código | Banco | Descrição | Tipo | Und | Quant. | Valor Unit | Total | | |
| Composição | 95357 | SINAPI | CURSO DE CAPACITAÇÃO PARA OPERADOR DE ESCAVADEIRA (ENCARGOS COMPLEMENTARES) - HORISTA | Livro SINAPI: Cálculos e Parâmetros | H | 1,0000000 | 0,27 | 0,27 | | |
| Insumo | 00004234 | SINAPI | OPERADOR DE ESCAVADEIRA (HORISTA) | Mão de Obra | H | 0,0115400 | 23,72 | 0,27 | | |

Composições Analíticas com Preço Unitário

Composições Principais

| 1.1 | Código | Banco | Descrição | Tipo | Und | Quant. | Valor Unit | Total | | |
|-----|--------|-------|-----------|-----------------|-----|--------|------------|-------|------------------|------|
| | | | | MO sem LS => | | 0,27 | LS => | 0,00 | MO com LS => | 0,27 |
| | | | | Valor do BDI => | | 0,08 | | | Valor com BDI => | 0,35 |

| | Código | Banco | Descrição | Tipo | Und | Quant. | Valor Unit | Total | | |
|------------|----------|--------|---|-------------------------------------|-----|-----------|------------|-------|------------------|------|
| Composição | 95360 | SINAPI | CURSO DE CAPACITAÇÃO PARA OPERADOR DE MÁQUINAS E EQUIPAMENTOS (ENCARGOS COMPLEMENTARES) - HORISTA | Livro SINAPI: Cálculos e Parâmetros | H | 1,0000000 | 0,24 | 0,24 | | |
| Insumo | 00004230 | SINAPI | OPERADOR DE MAQUINAS E TRATORES DIVERSOS - TERRAPLANAGEM (HORISTA) | Mão de Obra | H | 0,0115400 | 21,08 | 0,24 | | |
| | | | | MO sem LS => | | 0,24 | LS => | 0,00 | MO com LS => | 0,24 |
| | | | | Valor do BDI => | | 0,07 | | | Valor com BDI => | 0,31 |

| | Código | Banco | Descrição | Tipo | Und | Quant. | Valor Unit | Total | | |
|------------|----------|--------|--|-------------------------------------|-----|-----------|------------|-------|------------------|------|
| Composição | 95371 | SINAPI | CURSO DE CAPACITAÇÃO PARA PEDREIRO (ENCARGOS COMPLEMENTARES) - HORISTA | Livro SINAPI: Cálculos e Parâmetros | H | 1,0000000 | 0,38 | 0,38 | | |
| Insumo | 00004750 | SINAPI | PEDREIRO (HORISTA) | Mão de Obra | H | 0,0212000 | 18,37 | 0,38 | | |
| | | | | MO sem LS => | | 0,38 | LS => | 0,00 | MO com LS => | 0,38 |
| | | | | Valor do BDI => | | 0,11 | | | Valor com BDI => | 0,49 |

| | Código | Banco | Descrição | Tipo | Und | Quant. | Valor Unit | Total | | |
|------------|----------|--------|--|-------------------------------------|-----|-----------|------------|-------|------------------|------|
| Composição | 95378 | SINAPI | CURSO DE CAPACITAÇÃO PARA SERVENTE (ENCARGOS COMPLEMENTARES) - HORISTA | Livro SINAPI: Cálculos e Parâmetros | H | 1,0000000 | 0,29 | 0,29 | | |
| Insumo | 00006111 | SINAPI | SERVENTE DE OBRAS (HORISTA) | Mão de Obra | H | 0,0212000 | 13,71 | 0,29 | | |
| | | | | MO sem LS => | | 0,29 | LS => | 0,00 | MO com LS => | 0,29 |
| | | | | Valor do BDI => | | 0,08 | | | Valor com BDI => | 0,37 |

| | Código | Banco | Descrição | Tipo | Und | Quant. | Valor Unit | Total |
|---------------------|----------|--------|--|-------------------------------------|-----|-----------|------------|-------|
| Composição | 88264 | SINAPI | ELETRICISTA COM ENCARGOS COMPLEMENTARES | Livro SINAPI: Cálculos e Parâmetros | H | 1,0000000 | 27,35 | 27,35 |
| Composição Auxiliar | 95332 | SINAPI | CURSO DE CAPACITAÇÃO PARA ELETRICISTA (ENCARGOS COMPLEMENTARES) - HORISTA | Livro SINAPI: Cálculos e Parâmetros | H | 1,0000000 | 0,75 | 0,75 |
| Insumo | 00037370 | SINAPI | ALIMENTACAO - HORISTA (COLETADO CAIXA - ENCARGOS COMPLEMENTARES) | Material | H | 1,0000000 | 1,60 | 1,60 |
| Insumo | 00037373 | SINAPI | SEGURO - HORISTA (COLETADO CAIXA - ENCARGOS COMPLEMENTARES) | Material | H | 1,0000000 | 0,08 | 0,08 |
| Insumo | 00043460 | SINAPI | FERRAMENTAS - FAMILIA ELETRICISTA - HORISTA (ENCARGOS COMPLEMENTARES - COLETADO CAIXA) | Material | H | 1,0000000 | 0,86 | 0,86 |
| Insumo | 00043484 | SINAPI | EPI - FAMILIA ELETRICISTA - HORISTA (ENCARGOS COMPLEMENTARES - COLETADO CAIXA) | Material | H | 1,0000000 | 1,26 | 1,26 |
| Insumo | 00037371 | SINAPI | TRANSPORTE - HORISTA (COLETADO CAIXA - ENCARGOS COMPLEMENTARES) | Material | H | 1,0000000 | 1,02 | 1,02 |
| Insumo | 00002436 | SINAPI | ELETRICISTA (HORISTA) | Mão de Obra | H | 1,0000000 | 20,35 | 20,35 |
| Insumo | 00037372 | SINAPI | EXAMES - HORISTA (COLETADO CAIXA - ENCARGOS COMPLEMENTARES) | Material | H | 1,0000000 | 1,43 | 1,43 |

Composições Analíticas com Preço Unitário

Composições Principais

| 1.1 | Código | Banco | Descrição | Tipo | Und | Quant. | Valor Unit | Total | | |
|-----|--------|-------|-----------|-----------------|-----|--------|------------|-------|------------------|-------|
| | | | | MO sem LS => | | 21,10 | LS => | 0,00 | MO com LS => | 21,10 |
| | | | | Valor do BDI => | | 8,34 | | | Valor com BDI => | 35,69 |

| | Código | Banco | Descrição | Tipo | Und | Quant. | Valor Unit | Total | | |
|---------------------|----------|--------|---|-------------------------------------|-----|-----------|------------|-------|------------------|-------|
| Composição | 88377 | SINAPI | OPERADOR DE BETONEIRA ESTACIONÁRIA/MISTURADOR COM ENCARGOS COMPLEMENTARES | Livro SINAPI: Cálculos e Parâmetros | H | 1,0000000 | 23,63 | 23,63 | | |
| Composição Auxiliar | 95389 | SINAPI | CURSO DE CAPACITAÇÃO PARA OPERADOR DE BETONEIRA ESTACIONÁRIA/MISTURADOR (ENCARGOS COMPLEMENTARES) - HORISTA | Livro SINAPI: Cálculos e Parâmetros | H | 1,0000000 | 0,15 | 0,15 | | |
| Insumo | 00043464 | SINAPI | FERRAMENTAS - FAMÍLIA OPERADOR ESCAVADEIRA - HORISTA (ENCARGOS COMPLEMENTARES - COLETADO CAIXA) | Material | H | 1,0000000 | 0,01 | 0,01 | | |
| Insumo | 00043488 | SINAPI | EPI - FAMÍLIA OPERADOR ESCAVADEIRA - HORISTA (ENCARGOS COMPLEMENTARES - COLETADO CAIXA) | Material | H | 1,0000000 | 0,89 | 0,89 | | |
| Insumo | 00037372 | SINAPI | EXAMES - HORISTA (COLETADO CAIXA - ENCARGOS COMPLEMENTARES) | Material | H | 1,0000000 | 1,43 | 1,43 | | |
| Insumo | 00037370 | SINAPI | ALIMENTACAO - HORISTA (COLETADO CAIXA - ENCARGOS COMPLEMENTARES) | Material | H | 1,0000000 | 1,60 | 1,60 | | |
| Insumo | 00037373 | SINAPI | SEGURO - HORISTA (COLETADO CAIXA - ENCARGOS COMPLEMENTARES) | Material | H | 1,0000000 | 0,08 | 0,08 | | |
| Insumo | 00037666 | SINAPI | OPERADOR DE BETONEIRA ESTACIONARIA / MISTURADOR (HORISTA) | Mão de Obra | H | 1,0000000 | 18,45 | 18,45 | | |
| Insumo | 00037371 | SINAPI | TRANSPORTE - HORISTA (COLETADO CAIXA - ENCARGOS COMPLEMENTARES) | Material | H | 1,0000000 | 1,02 | 1,02 | | |
| | | | | MO sem LS => | | 18,60 | LS => | 0,00 | MO com LS => | 18,60 |
| | | | | Valor do BDI => | | 7,21 | | | Valor com BDI => | 30,84 |

| | Código | Banco | Descrição | Tipo | Und | Quant. | Valor Unit | Total |
|---------------------|----------|--------|---|-------------------------------------|-----|-----------|------------|-------|
| Composição | 88294 | SINAPI | OPERADOR DE ESCAVADEIRA COM ENCARGOS COMPLEMENTARES | Livro SINAPI: Cálculos e Parâmetros | H | 1,0000000 | 29,02 | 29,02 |
| Composição Auxiliar | 95357 | SINAPI | CURSO DE CAPACITAÇÃO PARA OPERADOR DE ESCAVADEIRA (ENCARGOS COMPLEMENTARES) - HORISTA | Livro SINAPI: Cálculos e Parâmetros | H | 1,0000000 | 0,27 | 0,27 |
| Insumo | 00037370 | SINAPI | ALIMENTACAO - HORISTA (COLETADO CAIXA - ENCARGOS COMPLEMENTARES) | Material | H | 1,0000000 | 1,60 | 1,60 |
| Insumo | 00004234 | SINAPI | OPERADOR DE ESCAVADEIRA (HORISTA) | Mão de Obra | H | 1,0000000 | 23,72 | 23,72 |
| Insumo | 00037371 | SINAPI | TRANSPORTE - HORISTA (COLETADO CAIXA - ENCARGOS COMPLEMENTARES) | Material | H | 1,0000000 | 1,02 | 1,02 |
| Insumo | 00043464 | SINAPI | FERRAMENTAS - FAMÍLIA OPERADOR ESCAVADEIRA - HORISTA (ENCARGOS COMPLEMENTARES - COLETADO CAIXA) | Material | H | 1,0000000 | 0,01 | 0,01 |
| Insumo | 00037372 | SINAPI | EXAMES - HORISTA (COLETADO CAIXA - ENCARGOS COMPLEMENTARES) | Material | H | 1,0000000 | 1,43 | 1,43 |
| Insumo | 00043488 | SINAPI | EPI - FAMÍLIA OPERADOR ESCAVADEIRA - HORISTA (ENCARGOS COMPLEMENTARES - COLETADO CAIXA) | Material | H | 1,0000000 | 0,89 | 0,89 |
| Insumo | 00037373 | SINAPI | SEGURO - HORISTA (COLETADO CAIXA - ENCARGOS COMPLEMENTARES) | Material | H | 1,0000000 | 0,08 | 0,08 |

Composições Analíticas com Preço Unitário

Composições Principais

| 1.1 | Código | Banco | Descrição | Tipo | Und | Quant. | Valor Unit | Total | | |
|-----|--------|-------|-----------|-----------------|-----|--------|------------|-------|------------------|-------|
| | | | | MO sem LS => | | 23,99 | LS => | 0,00 | MO com LS => | 23,99 |
| | | | | Valor do BDI => | | 8,85 | | | Valor com BDI => | 37,87 |

| | Código | Banco | Descrição | Tipo | Und | Quant. | Valor Unit | Total | | |
|---------------------|----------|--------|---|-------------------------------------|-----|-----------|------------|-------|------------------|-------|
| Composição | 88297 | SINAPI | OPERADOR DE MÁQUINAS E EQUIPAMENTOS COM ENCARGOS COMPLEMENTARES | Livro SINAPI: Cálculos e Parâmetros | H | 1,0000000 | 26,35 | 26,35 | | |
| Composição Auxiliar | 95360 | SINAPI | CURSO DE CAPACITAÇÃO PARA OPERADOR DE MÁQUINAS E EQUIPAMENTOS (ENCARGOS COMPLEMENTARES) - HORISTA | Livro SINAPI: Cálculos e Parâmetros | H | 1,0000000 | 0,24 | 0,24 | | |
| Insumo | 00037370 | SINAPI | ALIMENTACAO - HORISTA (COLETADO CAIXA - ENCARGOS COMPLEMENTARES) | Material | H | 1,0000000 | 1,60 | 1,60 | | |
| Insumo | 00043488 | SINAPI | EPI - FAMILIA OPERADOR ESCAVADEIRA - HORISTA (ENCARGOS COMPLEMENTARES - COLETADO CAIXA) | Material | H | 1,0000000 | 0,89 | 0,89 | | |
| Insumo | 00037372 | SINAPI | EXAMES - HORISTA (COLETADO CAIXA - ENCARGOS COMPLEMENTARES) | Material | H | 1,0000000 | 1,43 | 1,43 | | |
| Insumo | 00004230 | SINAPI | OPERADOR DE MAQUINAS E TRATORES DIVERSOS - TERRAPLANAGEM (HORISTA) | Mão de Obra | H | 1,0000000 | 21,08 | 21,08 | | |
| Insumo | 00043464 | SINAPI | FERRAMENTAS - FAMILIA OPERADOR ESCAVADEIRA - HORISTA (ENCARGOS COMPLEMENTARES - COLETADO CAIXA) | Material | H | 1,0000000 | 0,01 | 0,01 | | |
| Insumo | 00037373 | SINAPI | SEGURO - HORISTA (COLETADO CAIXA - ENCARGOS COMPLEMENTARES) | Material | H | 1,0000000 | 0,08 | 0,08 | | |
| Insumo | 00037371 | SINAPI | TRANSPORTE - HORISTA (COLETADO CAIXA - ENCARGOS COMPLEMENTARES) | Material | H | 1,0000000 | 1,02 | 1,02 | | |
| | | | | MO sem LS => | | 21,32 | LS => | 0,00 | MO com LS => | 21,32 |
| | | | | Valor do BDI => | | 8,04 | | | Valor com BDI => | 34,39 |

| | Código | Banco | Descrição | Tipo | Und | Quant. | Valor Unit | Total | | |
|---------------------|----------|--------|---|-------------------------------------|-----|-----------|------------|-------|--------------|-------|
| Composição | 88309 | SINAPI | PEDREIRO COM ENCARGOS COMPLEMENTARES | Livro SINAPI: Cálculos e Parâmetros | H | 1,0000000 | 24,97 | 24,97 | | |
| Composição Auxiliar | 95371 | SINAPI | CURSO DE CAPACITAÇÃO PARA PEDREIRO (ENCARGOS COMPLEMENTARES) - HORISTA | Livro SINAPI: Cálculos e Parâmetros | H | 1,0000000 | 0,38 | 0,38 | | |
| Insumo | 00037372 | SINAPI | EXAMES - HORISTA (COLETADO CAIXA - ENCARGOS COMPLEMENTARES) | Material | H | 1,0000000 | 1,43 | 1,43 | | |
| Insumo | 00043489 | SINAPI | EPI - FAMILIA PEDREIRO - HORISTA (ENCARGOS COMPLEMENTARES - COLETADO CAIXA) | Material | H | 1,0000000 | 1,31 | 1,31 | | |
| Insumo | 00037371 | SINAPI | TRANSPORTE - HORISTA (COLETADO CAIXA - ENCARGOS COMPLEMENTARES) | Material | H | 1,0000000 | 1,02 | 1,02 | | |
| Insumo | 00043465 | SINAPI | FERRAMENTAS - FAMILIA PEDREIRO - HORISTA (ENCARGOS COMPLEMENTARES - COLETADO CAIXA) | Material | H | 1,0000000 | 0,78 | 0,78 | | |
| Insumo | 00004750 | SINAPI | PEDREIRO (HORISTA) | Mão de Obra | H | 1,0000000 | 18,37 | 18,37 | | |
| Insumo | 00037370 | SINAPI | ALIMENTACAO - HORISTA (COLETADO CAIXA - ENCARGOS COMPLEMENTARES) | Material | H | 1,0000000 | 1,60 | 1,60 | | |
| Insumo | 00037373 | SINAPI | SEGURO - HORISTA (COLETADO CAIXA - ENCARGOS COMPLEMENTARES) | Material | H | 1,0000000 | 0,08 | 0,08 | | |
| | | | | MO sem LS => | | 18,75 | LS => | 0,00 | MO com LS => | 18,75 |

Composições Analíticas com Preço Unitário

Composições Principais

| 1.1 | Código | Banco | Descrição | Tipo | Und | Quant. | Valor Unit | Total | | |
|---------------------|----------|--------|---|--|-----------------|------------|------------------|----------|------------------|----------|
| | | | | | Valor do BDI => | 7,62 | Valor com BDI => | 32,59 | | |
| | Código | Banco | Descrição | Tipo | Und | Quant. | Valor Unit | Total | | |
| Composição | 97735 | SINAPI | PEÇA RETANGULAR PRÉ-MOLDADA, VOLUME DE CONCRETO DE 30 A 100 LITROS, TAXA DE AÇO APROXIMADA DE 30KG/M³. AF_03/2024 | Estruturas Pré-Fabricadas e Pré-Moldadas | m³ | 1,0000000 | 2.288,56 | 2.288,56 | | |
| Composição Auxiliar | 90587 | SINAPI | VIBRADOR DE IMERSÃO, DIÂMETRO DE PONTEIRA 45MM, MOTOR ELÉTRICO TRIFÁSICO POTÊNCIA DE 2 CV - CHI DIURNO. AF_06/2015 | Custos Horários Produtivo e Improdutivo dos Equipamentos | CHI | 12,7788000 | 0,56 | 7,15 | | |
| Composição Auxiliar | 90586 | SINAPI | VIBRADOR DE IMERSÃO, DIÂMETRO DE PONTEIRA 45MM, MOTOR ELÉTRICO TRIFÁSICO POTÊNCIA DE 2 CV - CHP DIURNO. AF_06/2015 | Custos Horários Produtivo e Improdutivo dos Equipamentos | CHP | 4,6865000 | 1,48 | 6,93 | | |
| Composição Auxiliar | 88316 | SINAPI | SERVENTE COM ENCARGOS COMPLEMENTARES | Livro SINAPI: Cálculos e Parâmetros | H | 22,4974000 | 20,13 | 452,87 | | |
| Composição Auxiliar | 88309 | SINAPI | PEDREIRO COM ENCARGOS COMPLEMENTARES | Livro SINAPI: Cálculos e Parâmetros | H | 22,4974000 | 24,97 | 561,76 | | |
| Composição Auxiliar | 88239 | SINAPI | AJUDANTE DE CARPINTEIRO COM ENCARGOS COMPLEMENTARES | Livro SINAPI: Cálculos e Parâmetros | H | 0,7356000 | 20,45 | 15,04 | | |
| Composição Auxiliar | 92767 | SINAPI | ARMAÇÃO DE LAJE DE ESTRUTURA CONVENCIONAL DE CONCRETO ARMADO UTILIZANDO AÇO CA-60 DE 4,2 MM - MONTAGEM. AF_06/2022 | Armação para Estruturas de Concreto Armado | KG | 28,9369000 | 14,76 | 427,10 | | |
| Composição Auxiliar | 91693 | SINAPI | SERRA CIRCULAR DE BANCADA COM MOTOR ELÉTRICO POTÊNCIA DE 5HP, COM COIFA PARA DISCO 10" - CHI DIURNO. AF_08/2015 | Custos Horários Produtivo e Improdutivo dos Equipamentos | CHI | 0,4226000 | 26,48 | 11,19 | | |
| Composição Auxiliar | 88261 | SINAPI | CARPINTEIRO DE ESQUADRIAS COM ENCARGOS COMPLEMENTARES | Livro SINAPI: Cálculos e Parâmetros | H | 3,6780000 | 23,54 | 86,58 | | |
| Composição Auxiliar | 91692 | SINAPI | SERRA CIRCULAR DE BANCADA COM MOTOR ELÉTRICO POTÊNCIA DE 5HP, COM COIFA PARA DISCO 10" - CHP DIURNO. AF_08/2015 | Custos Horários Produtivo e Improdutivo dos Equipamentos | CHP | 0,3130000 | 28,02 | 8,77 | | |
| Composição Auxiliar | 94972 | SINAPI | CONCRETO FCK = 30MPA, TRAÇO 1:2,1:2,5 (EM MASSA SECA DE CIMENTO/ AREIA MÉDIA/ BRITA 1) - PREPARO MECÂNICO COM BETONEIRA 600 L. AF_05/2021 | Produção de Concreto | m³ | 1,2000000 | 522,45 | 626,94 | | |
| Insumo | 00020247 | SINAPI | PREGO DE AÇO POLIDO COM CABECA 15 X 15 (1 1/4 X 13) | Material | KG | 0,2619000 | 21,85 | 5,72 | | |
| Insumo | 00001358 | SINAPI | CHAPA/PAINEL DE MADEIRA COMPENSADA RESINADA (MADEIRITE RESINADO ROSA) PARA FORMA DE CONCRETO, DE 2200 X 1100 MM, E = 17 MM | Material | m² | 1,3112000 | 51,19 | 67,12 | | |
| Insumo | 00002692 | SINAPI | DESMOLDANTE PROTETOR PARA FORMAS DE MADEIRA, DE BASE OLEOSA EMULSIONADA EM AGUA | Material | L | 0,0567000 | 6,87 | 0,38 | | |
| Insumo | 00004517 | SINAPI | SARRAFO *2,5 X 7,5* CM EM PINUS, MISTA OU EQUIVALENTE DA REGIAO - BRUTA | Material | M | 4,4770000 | 2,46 | 11,01 | | |
| | | | | | MO sem LS => | 1.008,01 | LS => | 0,00 | MO com LS => | 1.008,01 |
| | | | | | Valor do BDI => | 698,46 | | | Valor com BDI => | 2.987,02 |
| | Código | Banco | Descrição | Tipo | Und | Quant. | Valor Unit | Total | | |

Composições Analíticas com Preço Unitário

Composições Principais

| 1.1 | Código | Banco | Descrição | Tipo | Und | Quant. | Valor Unit | Total | | |
|---------------------|----------|--------|---|--|-----------------|-----------|------------|--------|------------------|--------|
| Composição | 101619 | SINAPI | PREPARO DE FUNDO DE VALA COM LARGURA MENOR QUE 1,5 M, COM CAMADA DE BRITA, LANÇAMENTO MANUAL. AF_08/2020 | Escoramento e Preparo de Fundo de Valas | m³ | 1,0000000 | 267,43 | 267,43 | | |
| Composição Auxiliar | 88316 | SINAPI | SERVENTE COM ENCARGOS COMPLEMENTARES | Livro SINAPI: Cálculos e Parâmetros | H | 3,7407000 | 20,13 | 75,30 | | |
| Composição Auxiliar | 91534 | SINAPI | COMPACTADOR DE SOLOS DE PERCUSSÃO (SOQUETE) COM MOTOR A GASOLINA 4 TEMPOS, POTÊNCIA 4 CV - CHI DIURNO. AF_08/2015 | Custos Horários Produtivo e Improdutivo dos Equipamentos | CHI | 0,0666000 | 27,34 | 1,82 | | |
| Composição Auxiliar | 91533 | SINAPI | COMPACTADOR DE SOLOS DE PERCUSSÃO (SOQUETE) COM MOTOR A GASOLINA 4 TEMPOS, POTÊNCIA 4 CV - CHP DIURNO. AF_08/2015 | Custos Horários Produtivo e Improdutivo dos Equipamentos | CHP | 0,0718000 | 34,42 | 2,47 | | |
| Composição Auxiliar | 88309 | SINAPI | PEDREIRO COM ENCARGOS COMPLEMENTARES | Livro SINAPI: Cálculos e Parâmetros | H | 2,4938000 | 24,97 | 62,27 | | |
| Insumo | 00004720 | SINAPI | PEDRA BRITADA N. 0, OU PEDRISCO (4,8 A 9,5 MM) POSTO PEDREIRA/FORNECEDOR, SEM FRETE | Material | m³ | 1,1000000 | 114,16 | 125,57 | | |
| | | | | | MO sem LS => | 102,05 | LS => | 0,00 | MO com LS => | 102,05 |
| | | | | | Valor do BDI => | 81,61 | | | Valor com BDI => | 349,04 |

| | Código | Banco | Descrição | Tipo | Und | Quant. | Valor Unit | Total | | |
|---------------------|--------|--------|--|---|-----------------|-----------|------------|-------|------------------|-------|
| Composição | 5679 | SINAPI | RETROESCAVADEIRA SOBRE RODAS COM CARREGADEIRA, TRAÇÃO 4X4, POTÊNCIA LÍQ. 88 HP, CAÇAMBA CARREG. CAP. MÍN. 1 M3, CAÇAMBA RETRO CAP. 0,26 M3, PESO OPERACIONAL MÍN. 6.674 KG, PROFUNDIDADE ESCAVAÇÃO MÁX. 4,37 M - CHI DIURNO. AF_06/2014 | Custos Horários Produtivo e Improdutivo dos Equipamentos | CHI | 1,0000000 | 61,48 | 61,48 | | |
| Composição Auxiliar | 88857 | SINAPI | RETROESCAVADEIRA SOBRE RODAS COM CARREGADEIRA, TRAÇÃO 4X4, POTÊNCIA LÍQ. 88 HP, CAÇAMBA CARREG. CAP. MÍN. 1 M3, CAÇAMBA RETRO CAP. 0,26 M3, PESO OPERACIONAL MÍN. 6.674 KG, PROFUNDIDADE ESCAVAÇÃO MÁX. 4,37 M - DEPRECIAÇÃO. AF_06/2014 | Depreciação, Juros, Impostos e Seguros, Manutenção e Materiais na Operação dos Equipamentos | H | 1,0000000 | 25,68 | 25,68 | | |
| Composição Auxiliar | 88294 | SINAPI | OPERADOR DE ESCAVADEIRA COM ENCARGOS COMPLEMENTARES | Livro SINAPI: Cálculos e Parâmetros | H | 1,0000000 | 29,02 | 29,02 | | |
| Composição Auxiliar | 88858 | SINAPI | RETROESCAVADEIRA SOBRE RODAS COM CARREGADEIRA, TRAÇÃO 4X4, POTÊNCIA LÍQ. 88 HP, CAÇAMBA CARREG. CAP. MÍN. 1 M3, CAÇAMBA RETRO CAP. 0,26 M3, PESO OPERACIONAL MÍN. 6.674 KG, PROFUNDIDADE ESCAVAÇÃO MÁX. 4,37 M - JUROS. AF_06/2014 | Depreciação, Juros, Impostos e Seguros, Manutenção e Materiais na Operação dos Equipamentos | H | 1,0000000 | 6,78 | 6,78 | | |
| | | | | | MO sem LS => | 23,99 | LS => | 0,00 | MO com LS => | 23,99 |
| | | | | | Valor do BDI => | 18,76 | | | Valor com BDI => | 80,24 |

| | Código | Banco | Descrição | Tipo | Und | Quant. | Valor Unit | Total |
|------------|--------|--------|---|--|-----|-----------|------------|--------|
| Composição | 5678 | SINAPI | RETROESCAVADEIRA SOBRE RODAS COM CARREGADEIRA, TRAÇÃO 4X4, POTÊNCIA LÍQ. 88 HP, CAÇAMBA CARREG. CAP. MÍN. 1 M3, CAÇAMBA RETRO CAP. 0,26 M3, PESO OPERACIONAL MÍN. 6.674 KG, PROFUNDIDADE ESCAVAÇÃO MÁX. 4,37 M - CHP DIURNO. AF_06/2014 | Custos Horários Produtivo e Improdutivo dos Equipamentos | CHP | 1,0000000 | 145,01 | 145,01 |

Composições Analíticas com Preço Unitário

Composições Principais

| 1.1 | Código | Banco | Descrição | Tipo | Und | Quant. | Valor Unit | Total | | |
|---------------------|--------|--------|--|---|-----|-----------|------------|-------|------------------|--------|
| Composição Auxiliar | 88857 | SINAPI | RETROESCAVADEIRA SOBRE RODAS COM CARREGADEIRA, TRAÇÃO 4X4, POTÊNCIA LÍQ. 88 HP, CAÇAMBA CARREG. CAP. MÍN. 1 M3, CAÇAMBA RETRO CAP. 0,26 M3, PESO OPERACIONAL MÍN. 6.674 KG, PROFUNDIDADE ESCAVAÇÃO MÁX. 4,37 M - DEPRECIAÇÃO. AF_06/2014 | Depreciação, Juros, Impostos e Seguros, Manutenção e Materiais na Operação dos Equipamentos | H | 1,0000000 | 25,68 | 25,68 | | |
| Composição Auxiliar | 53786 | SINAPI | RETROESCAVADEIRA SOBRE RODAS COM CARREGADEIRA, TRAÇÃO 4X4, POTÊNCIA LÍQ. 88 HP, CAÇAMBA CARREG. CAP. MÍN. 1 M3, CAÇAMBA RETRO CAP. 0,26 M3, PESO OPERACIONAL MÍN. 6.674 KG, PROFUNDIDADE ESCAVAÇÃO MÁX. 4,37 M - MATERIAIS NA OPERAÇÃO. AF_06/2014 | Depreciação, Juros, Impostos e Seguros, Manutenção e Materiais na Operação dos Equipamentos | H | 1,0000000 | 51,43 | 51,43 | | |
| Composição Auxiliar | 88858 | SINAPI | RETROESCAVADEIRA SOBRE RODAS COM CARREGADEIRA, TRAÇÃO 4X4, POTÊNCIA LÍQ. 88 HP, CAÇAMBA CARREG. CAP. MÍN. 1 M3, CAÇAMBA RETRO CAP. 0,26 M3, PESO OPERACIONAL MÍN. 6.674 KG, PROFUNDIDADE ESCAVAÇÃO MÁX. 4,37 M - JUROS. AF_06/2014 | Depreciação, Juros, Impostos e Seguros, Manutenção e Materiais na Operação dos Equipamentos | H | 1,0000000 | 6,78 | 6,78 | | |
| Composição Auxiliar | 5664 | SINAPI | RETROESCAVADEIRA SOBRE RODAS COM CARREGADEIRA, TRAÇÃO 4X4, POTÊNCIA LÍQ. 88 HP, CAÇAMBA CARREG. CAP. MÍN. 1 M3, CAÇAMBA RETRO CAP. 0,26 M3, PESO OPERACIONAL MÍN. 6.674 KG, PROFUNDIDADE ESCAVAÇÃO MÁX. 4,37 M - MANUTENÇÃO. AF_06/2014 | Depreciação, Juros, Impostos e Seguros, Manutenção e Materiais na Operação dos Equipamentos | H | 1,0000000 | 32,10 | 32,10 | | |
| Composição Auxiliar | 88294 | SINAPI | OPERADOR DE ESCAVADEIRA COM ENCARGOS COMPLEMENTARES | Livro SINAPI: Cálculos e Parâmetros | H | 1,0000000 | 29,02 | 29,02 | | |
| | | | | MO sem LS => | | 23,99 | LS => | 0,00 | MO com LS => | 23,99 |
| | | | | Valor do BDI => | | 44,25 | | | Valor com BDI => | 189,26 |

| | Código | Banco | Descrição | Tipo | Und | Quant. | Valor Unit | Total | | |
|------------|----------|--------|--|---|-----|-----------|------------|-------|------------------|-------|
| Composição | 88857 | SINAPI | RETROESCAVADEIRA SOBRE RODAS COM CARREGADEIRA, TRAÇÃO 4X4, POTÊNCIA LÍQ. 88 HP, CAÇAMBA CARREG. CAP. MÍN. 1 M3, CAÇAMBA RETRO CAP. 0,26 M3, PESO OPERACIONAL MÍN. 6.674 KG, PROFUNDIDADE ESCAVAÇÃO MÁX. 4,37 M - DEPRECIAÇÃO. AF_06/2014 | Depreciação, Juros, Impostos e Seguros, Manutenção e Materiais na Operação dos Equipamentos | H | 1,0000000 | 25,68 | 25,68 | | |
| Insumo | 00036531 | SINAPI | RETROESCAVADEIRA SOBRE RODAS COM CARREGADEIRA, TRACAO 4 X 4, POTENCIA LIQUIDA 88 HP, PESO OPERACIONAL MINIMO DE 6674 KG, CAPACIDADE DA CARREGADEIRA DE 1,00 M3 E DA RETROESCAVADEIRA MINIMA DE 0,26 M3, PROFUNDIDADE DE ESCAVACAO MAXIMA DE 4,37 M | Equipamento para Aquisição Permanente | UN | 0,0000560 | 458.688,99 | 25,68 | | |
| | | | | MO sem LS => | | 0,00 | LS => | 0,00 | MO com LS => | 0,00 |
| | | | | Valor do BDI => | | 7,83 | | | Valor com BDI => | 33,51 |

| | Código | Banco | Descrição | Tipo | Und | Quant. | Valor Unit | Total |
|------------|--------|--------|--|---|-----|-----------|------------|-------|
| Composição | 88858 | SINAPI | RETROESCAVADEIRA SOBRE RODAS COM CARREGADEIRA, TRAÇÃO 4X4, POTÊNCIA LÍQ. 88 HP, CAÇAMBA CARREG. CAP. MÍN. 1 M3, CAÇAMBA RETRO CAP. 0,26 M3, PESO OPERACIONAL MÍN. 6.674 KG, PROFUNDIDADE ESCAVAÇÃO MÁX. 4,37 M - JUROS. AF_06/2014 | Depreciação, Juros, Impostos e Seguros, Manutenção e Materiais na Operação dos Equipamentos | H | 1,0000000 | 6,78 | 6,78 |

Composições Analíticas com Preço Unitário

Composições Principais

| 1.1 | Código | Banco | Descrição | Tipo | Und | Quant. | Valor Unit | Total |
|--------|----------|--------|--|---------------------------------------|-----|-----------|------------|-------|
| Insumo | 00036531 | SINAPI | RETROESCAVADEIRA SOBRE RODAS COM CARREGADEIRA, TRACAO 4 X 4, POTENCIA LIQUIDA 88 HP, PESO OPERACIONAL MINIMO DE 6674 KG, CAPACIDADE DA CARREGADEIRA DE 1,00 M3 E DA RETROESCAVADEIRA MINIMA DE 0,26 M3, PROFUNDIDADE DE ESCAVACAO MAXIMA DE 4,37 M | Equipamento para Aquisição Permanente | UN | 0,0000148 | 458.688,99 | 6,78 |

MO sem LS => 0,00 LS => 0,00 MO com LS => 0,00
 Valor do BDI => 2,06 Valor com BDI => 8,84

| | Código | Banco | Descrição | Tipo | Und | Quant. | Valor Unit | Total |
|------------|--------|--------|---|---|-----|-----------|------------|-------|
| Composição | 5664 | SINAPI | RETROESCAVADEIRA SOBRE RODAS COM CARREGADEIRA, TRAÇÃO 4X4, POTÊNCIA LÍQ. 88 HP, CAÇAMBA CARREG. CAP. MÍN. 1 M3, CAÇAMBA RETRO CAP. 0,26 M3, PESO OPERACIONAL MÍN. 6.674 KG, PROFUNDIDADE ESCAVAÇÃO MÁX. 4,37 M - MANUTENÇÃO. AF_06/2014 | Depreciação, Juros, Impostos e Seguros, Manutenção e Materiais na Operação dos Equipamentos | H | 1,0000000 | 32,10 | 32,10 |

| | | | | | | | | |
|--------|----------|--------|--|---------------------------------------|----|-----------|------------|-------|
| Insumo | 00036531 | SINAPI | RETROESCAVADEIRA SOBRE RODAS COM CARREGADEIRA, TRACAO 4 X 4, POTENCIA LIQUIDA 88 HP, PESO OPERACIONAL MINIMO DE 6674 KG, CAPACIDADE DA CARREGADEIRA DE 1,00 M3 E DA RETROESCAVADEIRA MINIMA DE 0,26 M3, PROFUNDIDADE DE ESCAVACAO MAXIMA DE 4,37 M | Equipamento para Aquisição Permanente | UN | 0,0000700 | 458.688,99 | 32,10 |
|--------|----------|--------|--|---------------------------------------|----|-----------|------------|-------|

MO sem LS => 0,00 LS => 0,00 MO com LS => 0,00
 Valor do BDI => 9,79 Valor com BDI => 41,89

| | Código | Banco | Descrição | Tipo | Und | Quant. | Valor Unit | Total |
|------------|--------|--------|--|---|-----|-----------|------------|-------|
| Composição | 53786 | SINAPI | RETROESCAVADEIRA SOBRE RODAS COM CARREGADEIRA, TRAÇÃO 4X4, POTÊNCIA LÍQ. 88 HP, CAÇAMBA CARREG. CAP. MÍN. 1 M3, CAÇAMBA RETRO CAP. 0,26 M3, PESO OPERACIONAL MÍN. 6.674 KG, PROFUNDIDADE ESCAVAÇÃO MÁX. 4,37 M - MATERIAIS NA OPERAÇÃO. AF_06/2014 | Depreciação, Juros, Impostos e Seguros, Manutenção e Materiais na Operação dos Equipamentos | H | 1,0000000 | 51,43 | 51,43 |

| | | | | | | | | |
|--------|----------|--------|---|----------|---|-----------|------|-------|
| Insumo | 00004221 | SINAPI | OLEO DIESEL COMBUSTIVEL COMUM METROPOLITANO S-10 OU S-500 | Material | L | 8,5300000 | 6,03 | 51,43 |
|--------|----------|--------|---|----------|---|-----------|------|-------|

MO sem LS => 0,00 LS => 0,00 MO com LS => 0,00
 Valor do BDI => 15,69 Valor com BDI => 67,12

| | Código | Banco | Descrição | Tipo | Und | Quant. | Valor Unit | Total |
|------------|--------|--------|---|--|-----|-----------|------------|-------|
| Composição | 91693 | SINAPI | SERRA CIRCULAR DE BANCADA COM MOTOR ELÉTRICO POTÊNCIA DE 5HP, COM COIFA PARA DISCO 10" - CHI DIURNO. AF_08/2015 | Custos Horários Produtivo e Improdutivo dos Equipamentos | CHI | 1,0000000 | 26,48 | 26,48 |

| | | | | | | | | |
|---------------------|-------|--------|---|---|---|-----------|------|------|
| Composição Auxiliar | 91688 | SINAPI | SERRA CIRCULAR DE BANCADA COM MOTOR ELÉTRICO POTÊNCIA DE 5HP, COM COIFA PARA DISCO 10" - DEPRECIÇÃO. AF_08/2015 | Depreciação, Juros, Impostos e Seguros, Manutenção e Materiais na Operação dos Equipamentos | H | 1,0000000 | 0,11 | 0,11 |
|---------------------|-------|--------|---|---|---|-----------|------|------|

| | | | | | | | | |
|---------------------|-------|--------|---|-------------------------------------|---|-----------|-------|-------|
| Composição Auxiliar | 88297 | SINAPI | OPERADOR DE MÁQUINAS E EQUIPAMENTOS COM ENCARGOS COMPLEMENTARES | Livro SINAPI: Cálculos e Parâmetros | H | 1,0000000 | 26,35 | 26,35 |
|---------------------|-------|--------|---|-------------------------------------|---|-----------|-------|-------|

| | | | | | | | | |
|---------------------|-------|--------|--|---|---|-----------|------|------|
| Composição Auxiliar | 91689 | SINAPI | SERRA CIRCULAR DE BANCADA COM MOTOR ELÉTRICO POTÊNCIA DE 5HP, COM COIFA PARA DISCO 10" - JUROS. AF_08/2015 | Depreciação, Juros, Impostos e Seguros, Manutenção e Materiais na Operação dos Equipamentos | H | 1,0000000 | 0,02 | 0,02 |
|---------------------|-------|--------|--|---|---|-----------|------|------|

Composições Analíticas com Preço Unitário

Composições Principais

| 1.1 | Código | Banco | Descrição | Tipo | Und | Quant. | Valor Unit | Total | | |
|-----|--------|-------|-----------|-----------------|-----|--------|------------|-------|------------------|-------|
| | | | | MO sem LS => | | 21,32 | LS => | 0,00 | MO com LS => | 21,32 |
| | | | | Valor do BDI => | | 8,08 | | | Valor com BDI => | 34,56 |

| | Código | Banco | Descrição | Tipo | Und | Quant. | Valor Unit | Total | | |
|---------------------|--------|--------|--|---|-----|-----------|------------|-------|------------------|-------|
| Composição | 91692 | SINAPI | SERRA CIRCULAR DE BANCADA COM MOTOR ELÉTRICO POTÊNCIA DE 5HP, COM COIFA PARA DISCO 10" - CHP DIURNO. AF_08/2015 | Custos Horários Produtivo e Improdutivo dos Equipamentos | CHP | 1,0000000 | 28,02 | 28,02 | | |
| Composição Auxiliar | 91689 | SINAPI | SERRA CIRCULAR DE BANCADA COM MOTOR ELÉTRICO POTÊNCIA DE 5HP, COM COIFA PARA DISCO 10" - JUROS. AF_08/2015 | Depreciação, Juros, Impostos e Seguros, Manutenção e Materiais na Operação dos Equipamentos | H | 1,0000000 | 0,02 | 0,02 | | |
| Composição Auxiliar | 91688 | SINAPI | SERRA CIRCULAR DE BANCADA COM MOTOR ELÉTRICO POTÊNCIA DE 5HP, COM COIFA PARA DISCO 10" - DEPRECIÇÃO. AF_08/2015 | Depreciação, Juros, Impostos e Seguros, Manutenção e Materiais na Operação dos Equipamentos | H | 1,0000000 | 0,11 | 0,11 | | |
| Composição Auxiliar | 91690 | SINAPI | SERRA CIRCULAR DE BANCADA COM MOTOR ELÉTRICO POTÊNCIA DE 5HP, COM COIFA PARA DISCO 10" - MANUTENÇÃO. AF_08/2015 | Depreciação, Juros, Impostos e Seguros, Manutenção e Materiais na Operação dos Equipamentos | H | 1,0000000 | 0,08 | 0,08 | | |
| Composição Auxiliar | 91691 | SINAPI | SERRA CIRCULAR DE BANCADA COM MOTOR ELÉTRICO POTÊNCIA DE 5HP, COM COIFA PARA DISCO 10" - MATERIAIS NA OPERAÇÃO. AF_08/2015 | Depreciação, Juros, Impostos e Seguros, Manutenção e Materiais na Operação dos Equipamentos | H | 1,0000000 | 1,46 | 1,46 | | |
| Composição Auxiliar | 88297 | SINAPI | OPERADOR DE MÁQUINAS E EQUIPAMENTOS COM ENCARGOS COMPLEMENTARES | Livro SINAPI: Cálculos e Parâmetros | H | 1,0000000 | 26,35 | 26,35 | | |
| | | | | MO sem LS => | | 21,32 | LS => | 0,00 | MO com LS => | 21,32 |
| | | | | Valor do BDI => | | 8,55 | | | Valor com BDI => | 36,57 |

| | Código | Banco | Descrição | Tipo | Und | Quant. | Valor Unit | Total | | |
|------------|----------|--------|---|---|-----|-----------|------------|-------|------------------|------|
| Composição | 91688 | SINAPI | SERRA CIRCULAR DE BANCADA COM MOTOR ELÉTRICO POTÊNCIA DE 5HP, COM COIFA PARA DISCO 10" - DEPRECIÇÃO. AF_08/2015 | Depreciação, Juros, Impostos e Seguros, Manutenção e Materiais na Operação dos Equipamentos | H | 1,0000000 | 0,11 | 0,11 | | |
| Insumo | 00014618 | SINAPI | SERRA CIRCULAR DE BANCADA COM MOTOR ELETRICO, POTENCIA DE *1600* W, PARA DISCO DE DIAMETRO DE 10" (250 MM) | Equipamento para Aquisição Permanente | UN | 0,0000720 | 1.629,37 | 0,11 | | |
| | | | | MO sem LS => | | 0,00 | LS => | 0,00 | MO com LS => | 0,00 |
| | | | | Valor do BDI => | | 0,03 | | | Valor com BDI => | 0,14 |

| | Código | Banco | Descrição | Tipo | Und | Quant. | Valor Unit | Total | | |
|------------|----------|--------|--|---|-----|-----------|------------|-------|------------------|------|
| Composição | 91689 | SINAPI | SERRA CIRCULAR DE BANCADA COM MOTOR ELÉTRICO POTÊNCIA DE 5HP, COM COIFA PARA DISCO 10" - JUROS. AF_08/2015 | Depreciação, Juros, Impostos e Seguros, Manutenção e Materiais na Operação dos Equipamentos | H | 1,0000000 | 0,02 | 0,02 | | |
| Insumo | 00014618 | SINAPI | SERRA CIRCULAR DE BANCADA COM MOTOR ELETRICO, POTENCIA DE *1600* W, PARA DISCO DE DIAMETRO DE 10" (250 MM) | Equipamento para Aquisição Permanente | UN | 0,0000148 | 1.629,37 | 0,02 | | |
| | | | | MO sem LS => | | 0,00 | LS => | 0,00 | MO com LS => | 0,00 |
| | | | | Valor do BDI => | | 0,00 | | | Valor com BDI => | 0,02 |

| | Código | Banco | Descrição | Tipo | Und | Quant. | Valor Unit | Total |
|--|--------|-------|-----------|------|-----|--------|------------|-------|
|--|--------|-------|-----------|------|-----|--------|------------|-------|

Composições Analíticas com Preço Unitário

Composições Principais

| 1.1 | Código | Banco | Descrição | Tipo | Und | Quant. | Valor Unit | Total |
|------------|----------|--------|---|---|-----|-----------|------------|-------|
| Composição | 91690 | SINAPI | SERRA CIRCULAR DE BANCADA COM MOTOR ELÉTRICO POTÊNCIA DE 5HP, COM COIFA PARA DISCO 10" - MANUTENÇÃO. AF_08/2015 | Depreciação, Juros, Impostos e Seguros, Manutenção e Materiais na Operação dos Equipamentos | H | 1,0000000 | 0,08 | 0,08 |
| Insumo | 00014618 | SINAPI | SERRA CIRCULAR DE BANCADA COM MOTOR ELETRICO, POTENCIA DE *1600* W, PARA DISCO DE DIAMETRO DE 10" (250 MM) | Equipamento para Aquisição Permanente | UN | 0,0000500 | 1.629,37 | 0,08 |

MO sem LS => 0,00 LS => 0,00 MO com LS => 0,00
 Valor do BDI => 0,02 Valor com BDI => 0,10

| | Código | Banco | Descrição | Tipo | Und | Quant. | Valor Unit | Total |
|------------|----------|--------|--|---|-----|-----------|------------|-------|
| Composição | 91691 | SINAPI | SERRA CIRCULAR DE BANCADA COM MOTOR ELÉTRICO POTÊNCIA DE 5HP, COM COIFA PARA DISCO 10" - MATERIAIS NA OPERAÇÃO. AF_08/2015 | Depreciação, Juros, Impostos e Seguros, Manutenção e Materiais na Operação dos Equipamentos | H | 1,0000000 | 1,46 | 1,46 |
| Insumo | 00002705 | SINAPI | ENERGIA ELETRICA ATE 2000 KWH INDUSTRIAL, SEM DEMANDA | Franquia | KWH | 1,3600000 | 1,08 | 1,46 |

MO sem LS => 0,00 LS => 0,00 MO com LS => 0,00
 Valor do BDI => 0,44 Valor com BDI => 1,90

| | Código | Banco | Descrição | Tipo | Und | Quant. | Valor Unit | Total |
|---------------------|----------|--------|---|-------------------------------------|-----|-----------|------------|-------|
| Composição | 88316 | SINAPI | SERVENTE COM ENCARGOS COMPLEMENTARES | Livro SINAPI: Cálculos e Parâmetros | H | 1,0000000 | 20,13 | 20,13 |
| Composição Auxiliar | 95378 | SINAPI | CURSO DE CAPACITAÇÃO PARA SERVENTE (ENCARGOS COMPLEMENTARES) - HORISTA | Livro SINAPI: Cálculos e Parâmetros | H | 1,0000000 | 0,29 | 0,29 |
| Insumo | 00037370 | SINAPI | ALIMENTACAO - HORISTA (COLETADO CAIXA - ENCARGOS COMPLEMENTARES) | Material | H | 1,0000000 | 1,60 | 1,60 |
| Insumo | 00043491 | SINAPI | EPI - FAMILIA SERVENTE - HORISTA (ENCARGOS COMPLEMENTARES - COLETADO CAIXA) | Material | H | 1,0000000 | 1,39 | 1,39 |
| Insumo | 00043467 | SINAPI | FERRAMENTAS - FAMILIA SERVENTE - HORISTA (ENCARGOS COMPLEMENTARES - COLETADO CAIXA) | Material | H | 1,0000000 | 0,61 | 0,61 |
| Insumo | 00037371 | SINAPI | TRANSPORTE - HORISTA (COLETADO CAIXA - ENCARGOS COMPLEMENTARES) | Material | H | 1,0000000 | 1,02 | 1,02 |
| Insumo | 00037372 | SINAPI | EXAMES - HORISTA (COLETADO CAIXA - ENCARGOS COMPLEMENTARES) | Material | H | 1,0000000 | 1,43 | 1,43 |
| Insumo | 00006111 | SINAPI | SERVENTE DE OBRAS (HORISTA) | Mão de Obra | H | 1,0000000 | 13,71 | 13,71 |
| Insumo | 00037373 | SINAPI | SEGURO - HORISTA (COLETADO CAIXA - ENCARGOS COMPLEMENTARES) | Material | H | 1,0000000 | 0,08 | 0,08 |

MO sem LS => 14,00 LS => 0,00 MO com LS => 14,00
 Valor do BDI => 6,14 Valor com BDI => 26,27

| | Código | Banco | Descrição | Tipo | Und | Quant. | Valor Unit | Total |
|------------|--------|--------|--|--|-----|-----------|------------|-------|
| Composição | 90587 | SINAPI | VIBRADOR DE IMERSÃO, DIÂMETRO DE PONTEIRA 45MM, MOTOR ELÉTRICO TRIFÁSICO POTÊNCIA DE 2 CV - CHI DIURNO. AF_06/2015 | Custos Horários Produtivo e Improdutivo dos Equipamentos | CHI | 1,0000000 | 0,56 | 0,56 |

Composições Analíticas com Preço Unitário

Composições Principais

| 1.1 | Código | Banco | Descrição | Tipo | Und | Quant. | Valor Unit | Total |
|---------------------|--------|--------|--|---|-----|-----------|------------|-------|
| Composição Auxiliar | 90583 | SINAPI | VIBRADOR DE IMERSÃO, DIÂMETRO DE PONTEIRA 45MM, MOTOR ELÉTRICO TRIFÁSICO POTÊNCIA DE 2 CV - JUROS. AF_06/2015 | Depreciação, Juros, Impostos e Seguros, Manutenção e Materiais na Operação dos Equipamentos | H | 1,0000000 | 0,10 | 0,10 |
| Composição Auxiliar | 90582 | SINAPI | VIBRADOR DE IMERSÃO, DIÂMETRO DE PONTEIRA 45MM, MOTOR ELÉTRICO TRIFÁSICO POTÊNCIA DE 2 CV - DEPRECIÇÃO. AF_06/2015 | Depreciação, Juros, Impostos e Seguros, Manutenção e Materiais na Operação dos Equipamentos | H | 1,0000000 | 0,46 | 0,46 |

MO sem LS => 0,00 LS => 0,00 MO com LS => 0,00
 Valor do BDI => 0,17 Valor com BDI => 0,73

| | Código | Banco | Descrição | Tipo | Und | Quant. | Valor Unit | Total |
|---------------------|--------|--------|---|---|-----|-----------|------------|-------|
| Composição | 90586 | SINAPI | VIBRADOR DE IMERSÃO, DIÂMETRO DE PONTEIRA 45MM, MOTOR ELÉTRICO TRIFÁSICO POTÊNCIA DE 2 CV - CHP DIURNO. AF_06/2015 | Custos Horários Produtivo e Improdutivo dos Equipamentos | CHP | 1,0000000 | 1,48 | 1,48 |
| Composição Auxiliar | 90583 | SINAPI | VIBRADOR DE IMERSÃO, DIÂMETRO DE PONTEIRA 45MM, MOTOR ELÉTRICO TRIFÁSICO POTÊNCIA DE 2 CV - JUROS. AF_06/2015 | Depreciação, Juros, Impostos e Seguros, Manutenção e Materiais na Operação dos Equipamentos | H | 1,0000000 | 0,10 | 0,10 |
| Composição Auxiliar | 90585 | SINAPI | VIBRADOR DE IMERSÃO, DIÂMETRO DE PONTEIRA 45MM, MOTOR ELÉTRICO TRIFÁSICO POTÊNCIA DE 2 CV - MATERIAIS NA OPERAÇÃO. AF_06/2015 | Depreciação, Juros, Impostos e Seguros, Manutenção e Materiais na Operação dos Equipamentos | H | 1,0000000 | 0,56 | 0,56 |
| Composição Auxiliar | 90584 | SINAPI | VIBRADOR DE IMERSÃO, DIÂMETRO DE PONTEIRA 45MM, MOTOR ELÉTRICO TRIFÁSICO POTÊNCIA DE 2 CV - MANUTENÇÃO. AF_06/2015 | Depreciação, Juros, Impostos e Seguros, Manutenção e Materiais na Operação dos Equipamentos | H | 1,0000000 | 0,36 | 0,36 |
| Composição Auxiliar | 90582 | SINAPI | VIBRADOR DE IMERSÃO, DIÂMETRO DE PONTEIRA 45MM, MOTOR ELÉTRICO TRIFÁSICO POTÊNCIA DE 2 CV - DEPRECIÇÃO. AF_06/2015 | Depreciação, Juros, Impostos e Seguros, Manutenção e Materiais na Operação dos Equipamentos | H | 1,0000000 | 0,46 | 0,46 |

MO sem LS => 0,00 LS => 0,00 MO com LS => 0,00
 Valor do BDI => 0,45 Valor com BDI => 1,93

| | Código | Banco | Descrição | Tipo | Und | Quant. | Valor Unit | Total |
|------------|----------|--------|--|---|-----|-----------|------------|-------|
| Composição | 90582 | SINAPI | VIBRADOR DE IMERSÃO, DIÂMETRO DE PONTEIRA 45MM, MOTOR ELÉTRICO TRIFÁSICO POTÊNCIA DE 2 CV - DEPRECIÇÃO. AF_06/2015 | Depreciação, Juros, Impostos e Seguros, Manutenção e Materiais na Operação dos Equipamentos | H | 1,0000000 | 0,46 | 0,46 |
| Insumo | 00013896 | SINAPI | VIBRADOR DE IMERSAO, DIAMETRO DA PONTEIRA DE *45* MM, COM MOTOR ELETRICO TRIFASICO DE 2 HP (2 CV) | Equipamento para Aquisição Permanente | UN | 0,0001280 | 3.626,47 | 0,46 |

MO sem LS => 0,00 LS => 0,00 MO com LS => 0,00
 Valor do BDI => 0,14 Valor com BDI => 0,60

| | Código | Banco | Descrição | Tipo | Und | Quant. | Valor Unit | Total |
|------------|----------|--------|---|---|-----|-----------|------------|-------|
| Composição | 90583 | SINAPI | VIBRADOR DE IMERSÃO, DIÂMETRO DE PONTEIRA 45MM, MOTOR ELÉTRICO TRIFÁSICO POTÊNCIA DE 2 CV - JUROS. AF_06/2015 | Depreciação, Juros, Impostos e Seguros, Manutenção e Materiais na Operação dos Equipamentos | H | 1,0000000 | 0,10 | 0,10 |
| Insumo | 00013896 | SINAPI | VIBRADOR DE IMERSAO, DIAMETRO DA PONTEIRA DE *45* MM, COM MOTOR ELETRICO TRIFASICO DE 2 HP (2 CV) | Equipamento para Aquisição Permanente | UN | 0,0000296 | 3.626,47 | 0,10 |

MO sem LS => 0,00 LS => 0,00 MO com LS => 0,00
 Valor do BDI => 0,03 Valor com BDI => 0,13

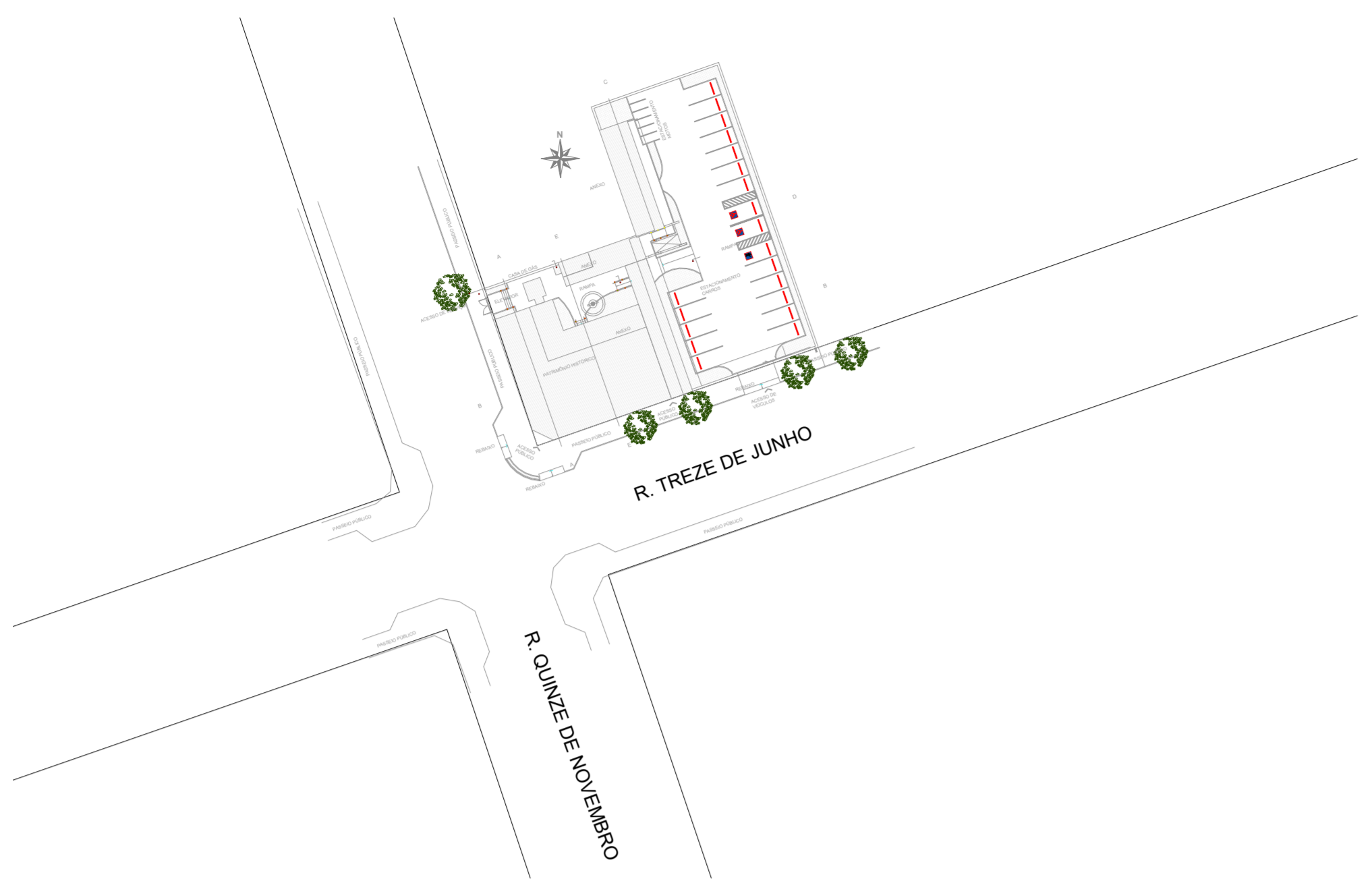

1 Localização
1 : 750

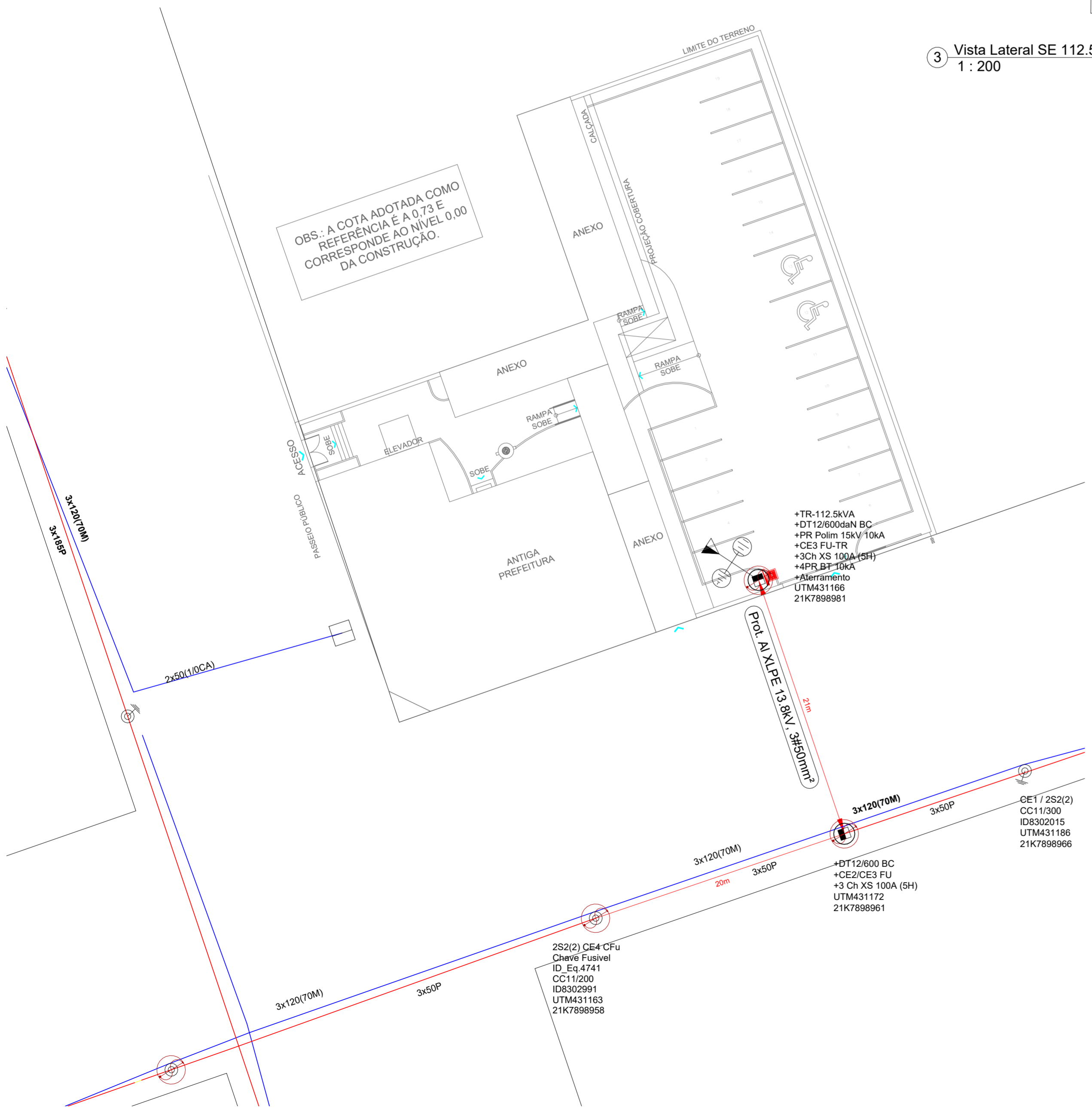

2 RDU Existente 13.8kV
1 : 250

SUBESTAÇÃO DE TRANSFORMAÇÃO 112.5 kVA COM MEDIÇÃO EM B.T. DISPOSTA EM MURETA COM SAÍDA SUBTERRÂNEA.

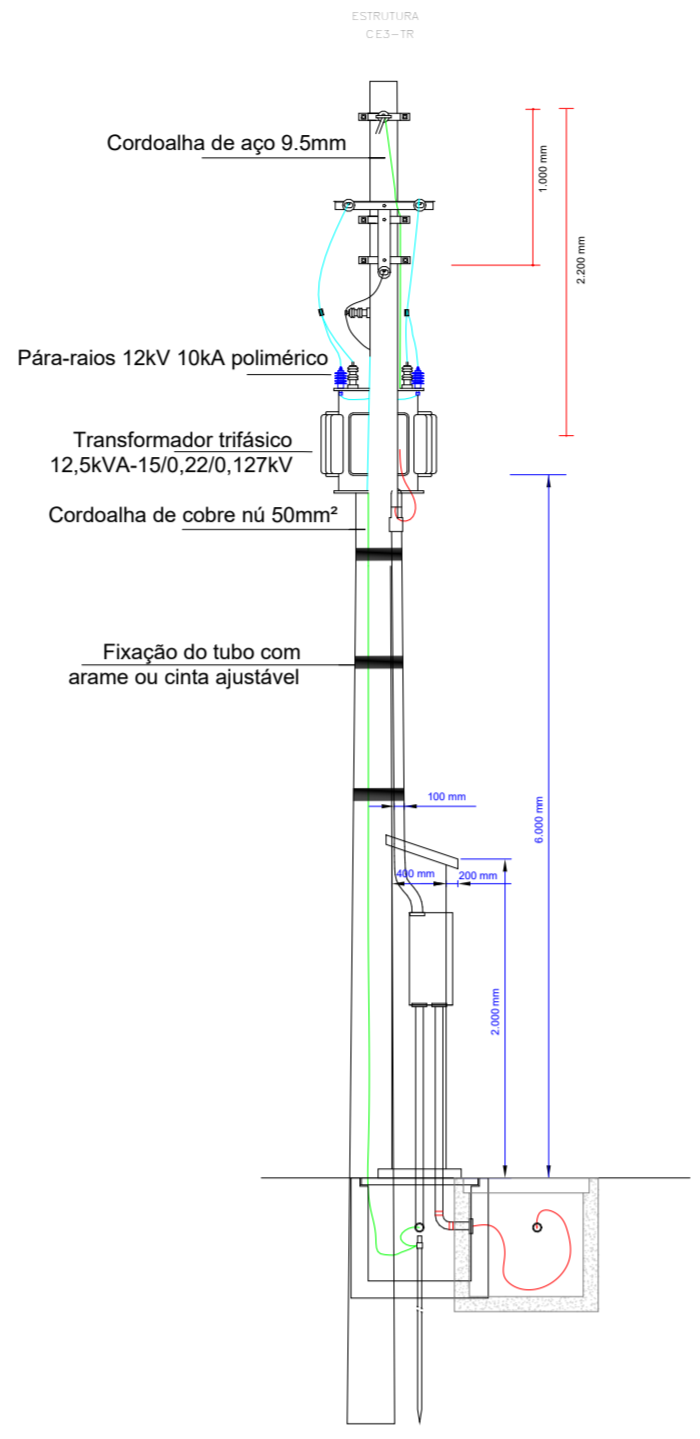

3 Vista Lateral SE 112.5kVA e Medição
1 : 200

DETALHES DA SUBESTAÇÃO SEM ESCALA

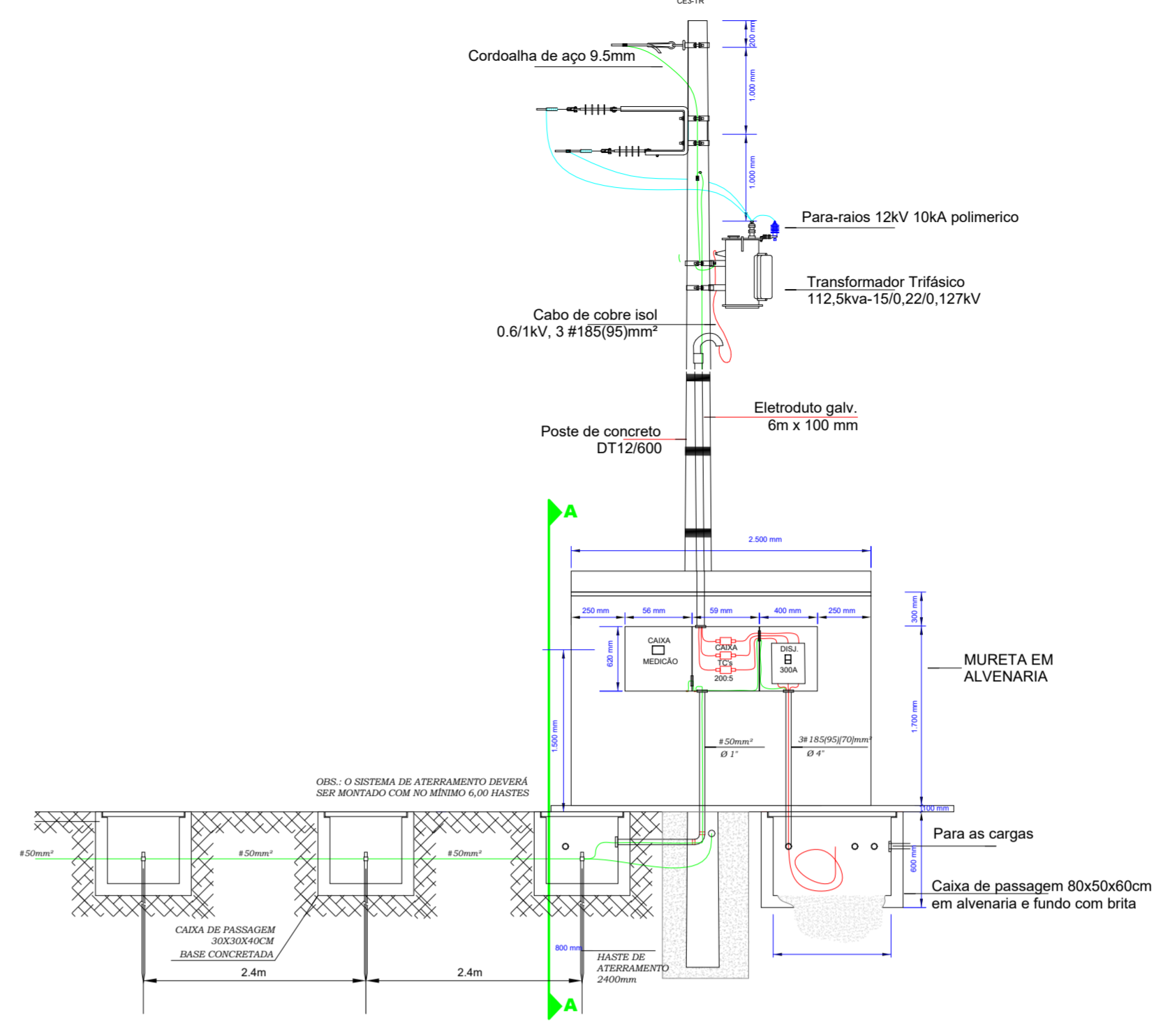

4 Vista Frontal SE 112.5kVA e Medição
1 : 200

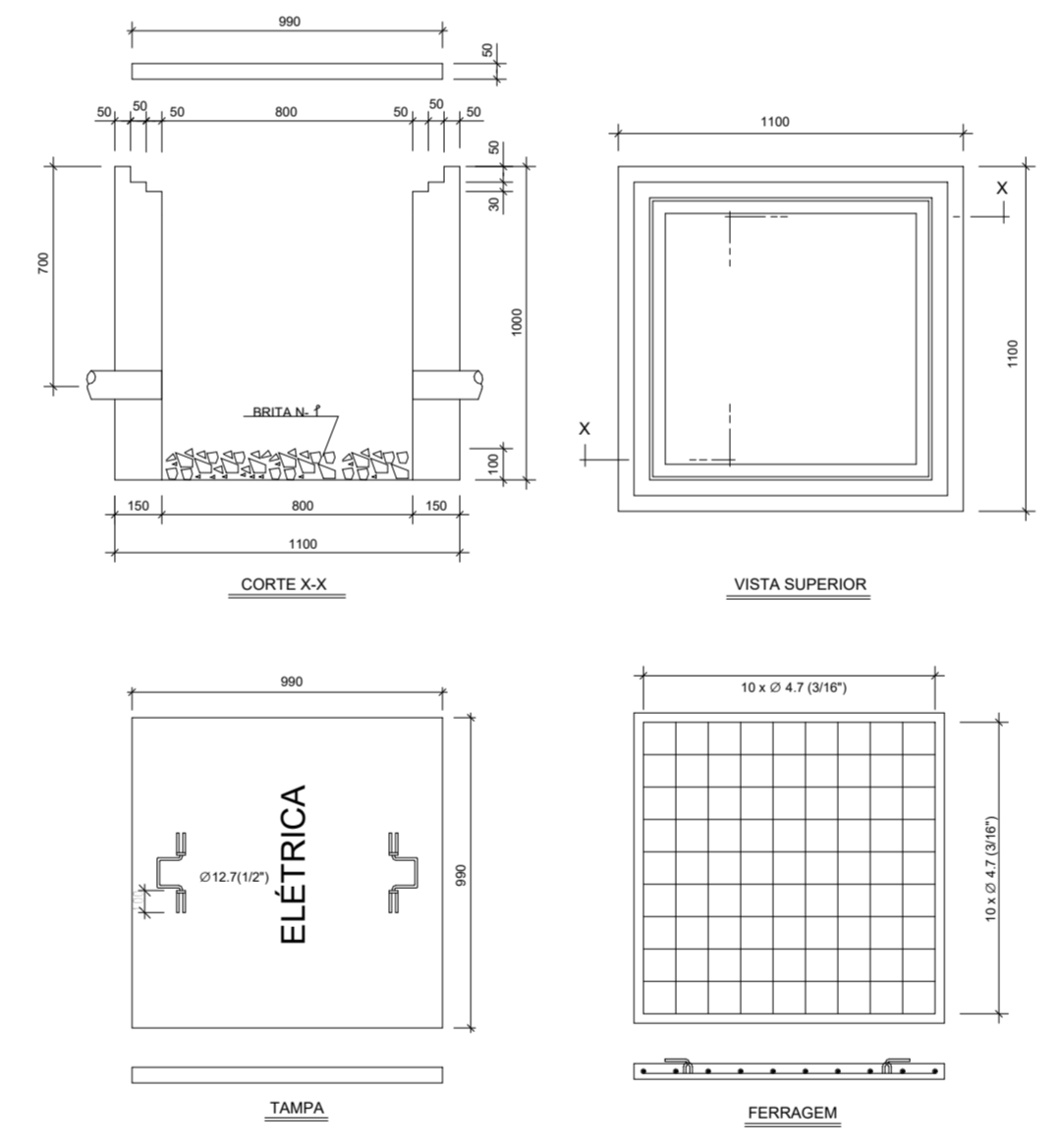

5 Detalhes Caixa Passagem
1 : 100

DIAGRAMA UNIFILAR PARA MEDIÇÃO INDIRETA

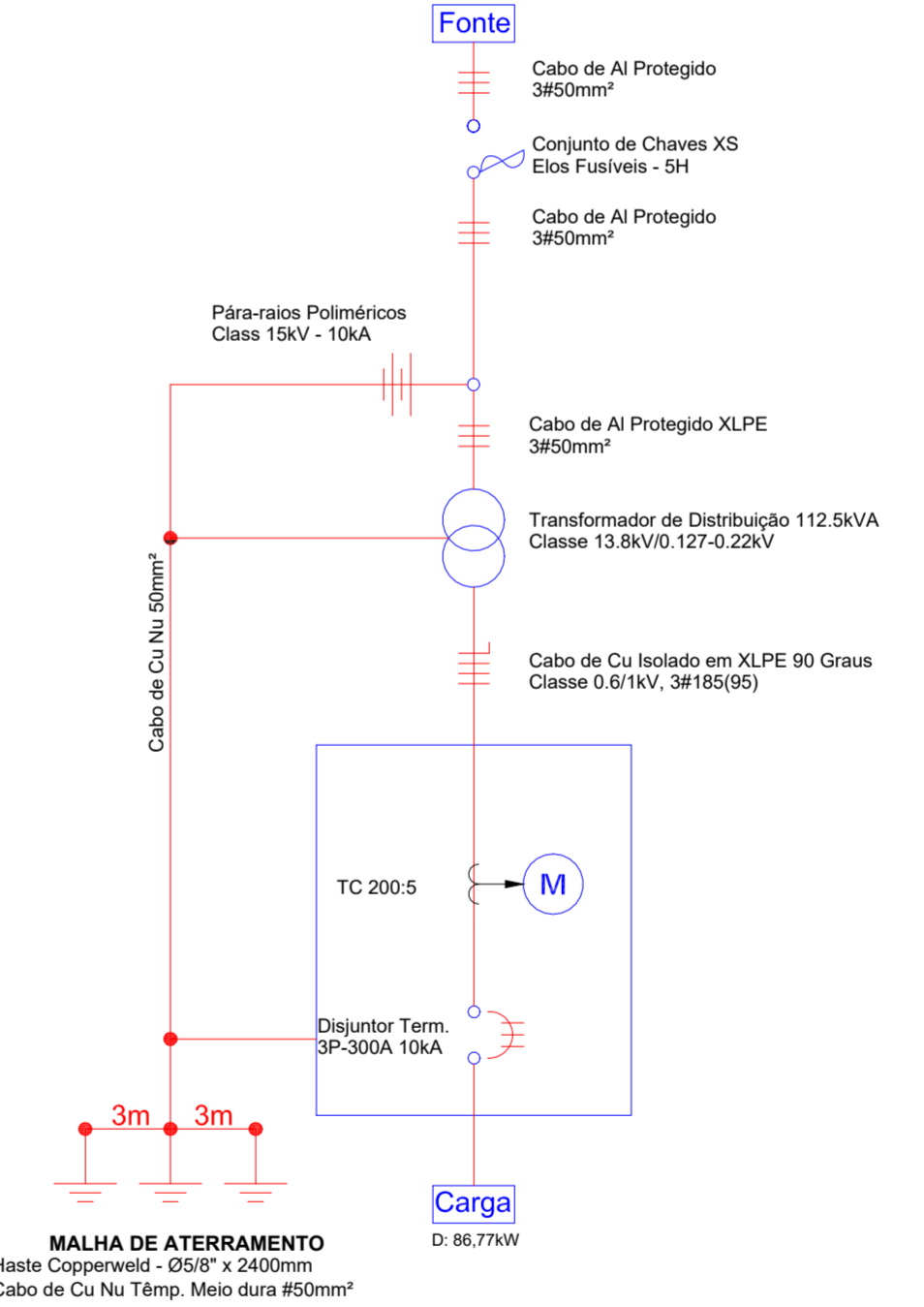

Esquema de ligação do dispositivo de proteção contra surto - DPS

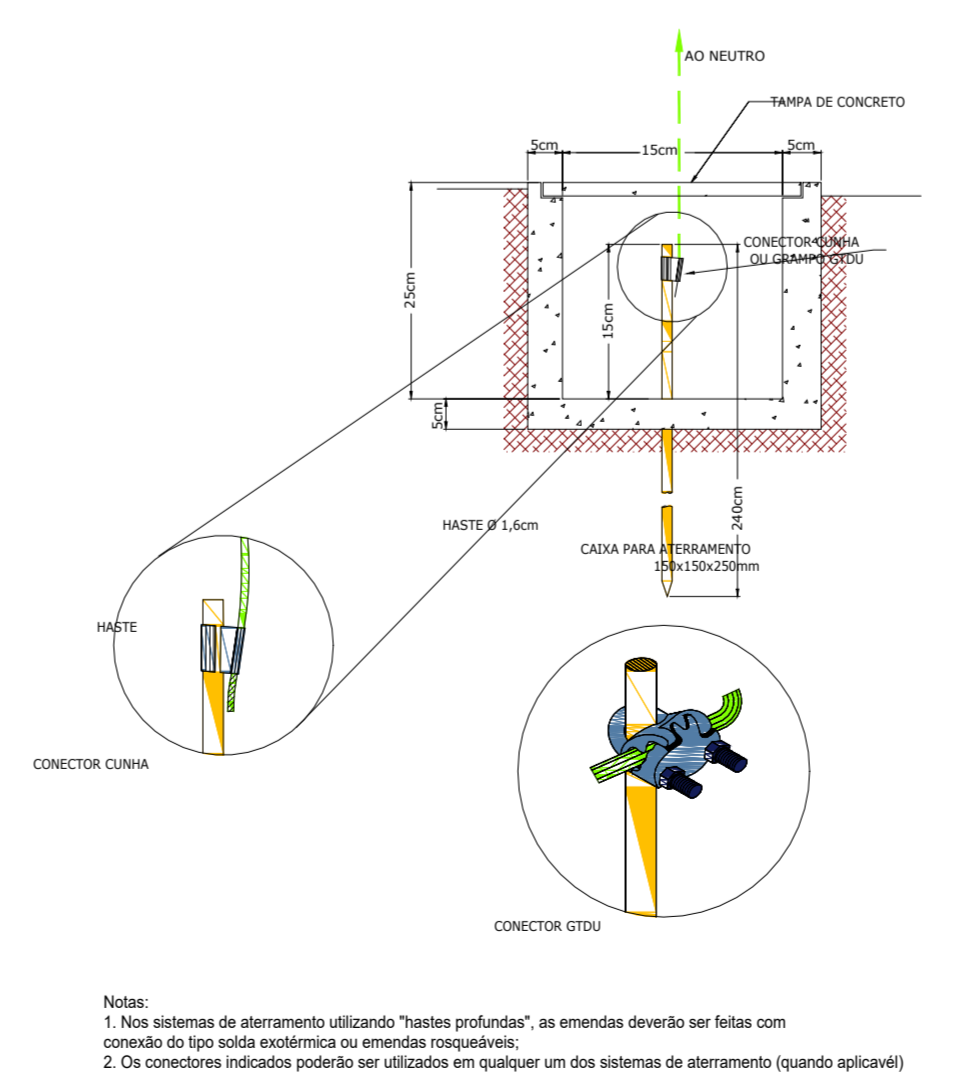
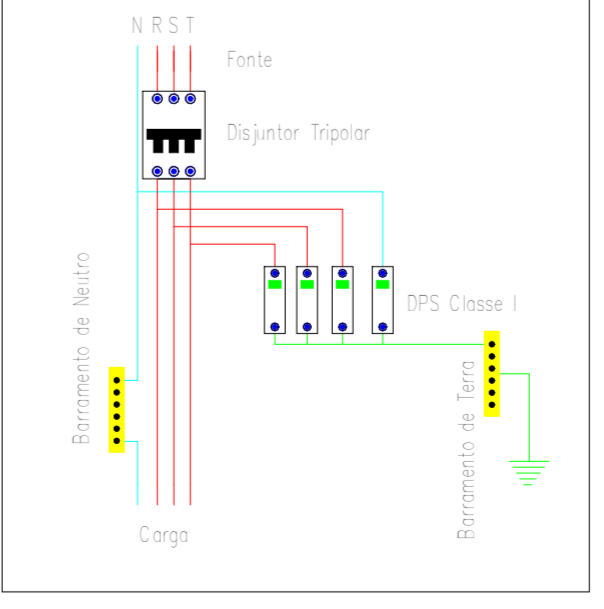

6 Detalhe Aterramento
1 : 120

Notas:
1. Nos sistemas de aterramento utilizando "hastes profundas", as emendas deverão ser feitas com conexão do tipo solda exotérmica ou emendas roscaadas;
2. Os conectores indicados poderão ser utilizados em qualquer um dos sistemas de aterramento (quando aplicável)

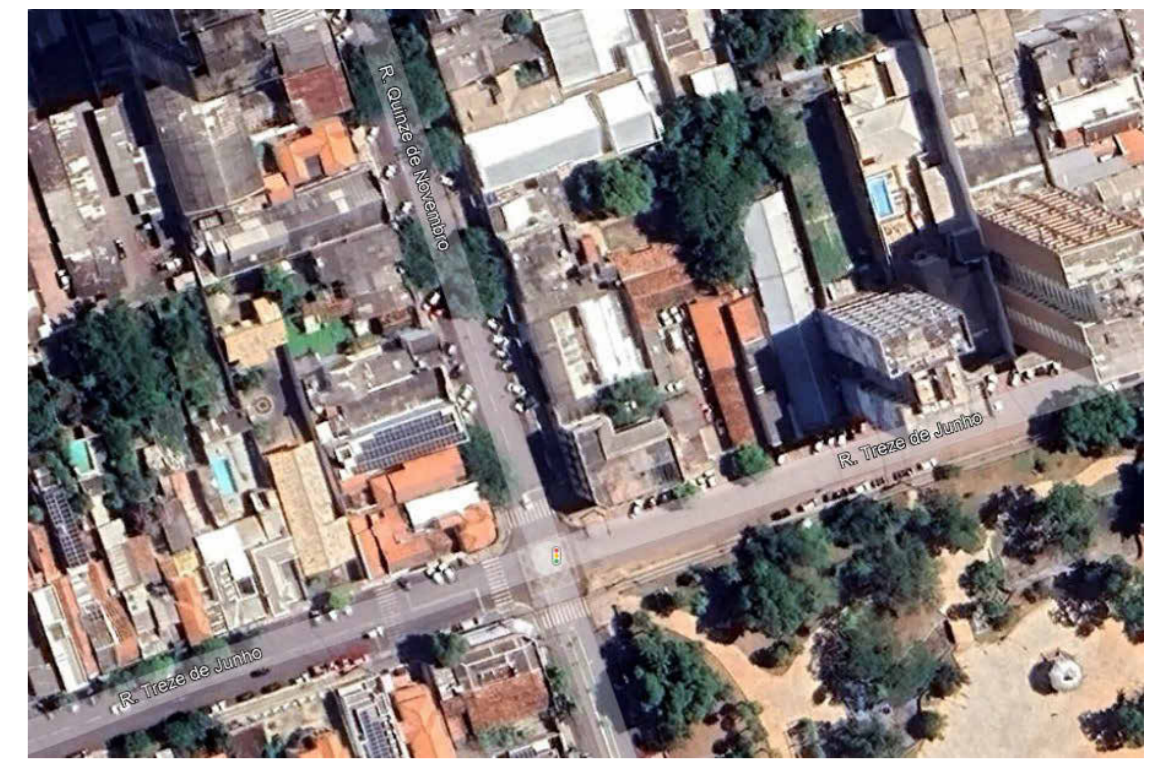

LEGENDAS

- Chave Porta Fusível, 100A, Classe 15kV
- Poste de Concreto DT com Base Concretada
- Poste de Concreto "Duplo T" Projetado
- RDU protegida, Classe 15kV
- RDU isolada, Classe 220/127V
- RDS isolada, Classe 220/127V
- Caixa de Passagem para RDS, Classe 220/127V
- Transformador Projetado de Distribuição, Classe 13.8kV/220-127V
- Mureta de medição indireta 300A
- Cabo projetado RDU Protegida Classe 15kV
- Cabo projetado RDU Isolada, Classe 220/127V
- Aterramento em TR de distribuição
- Pára-raio de Distribuição Classe 15kV, 10kA
- Encabeçamento de RDU Isolada de BT, 220/127V
- Encabeçamento de RDU Protegida AT, 15kV

QUADRO DE MODIFICAÇÕES / REVISÕES

| L | DATA | DESCRIÇÃO | RESP. | STATUS |
|---|------|-----------|-------|--------|
| | | | | |

OBSERVAÇÕES:
CONFIRMAR MEDIDAS NO LOCAL
FORMALIDADES LEGAIS:
1. ESTA PLANTA REPRESENTA E OFICIALIZA A AUTORIA DO PROJETO DE ENGENHARIA (PROPRIEDADE INTELECTUAL) AO ENG. ELETRIC. WILLIAN ZIMI O. PADILHA;
2. OS DIREITOS DE UTILIZAÇÃO PERTENCEM AO PROJETISTA E AO CONTRATANTE;
3. O CONTEÚDO DESTA DOCUMENTAÇÃO NÃO PODERÁ SER ALTERADO, REPRODUZIDO OU CEDIDO SOB QUALQUER PRETEXTO;
4. A INOBSERVÂNCIA DOS PRECITOS DESCRITOS RESERVA AO SEU AUTOR E/OU DETENTOR O DIREITO DE INTERVENÇÃO NOS TERMOS DA LEI;
5. O PRESENTE PROJETO LEGAL DE ENGENHARIA REPRODUZ O ESTUDO TÉCNICO MEDIANTE ANÁLISE E USO DE NORMAS RELATIVAS A CONCESSIONÁRIAS, ABNT E DEMAIS ÓRGÃOS FISCALIZADORES/AGÊNCIAS/AUTARQUIAS;
6. QUALQUER DESCUMPRIMENTO DAS ORIENTAÇÕES CONTIDAS NESTE PROJETO DURANTE A EXECUÇÃO DA OBRA NÃO SERÁ RECONHECIDO, TANTO PELO AUTOR COMO PELO DETENTOR, OBRIGANDO INCONDICIONALMENTE A REPARAÇÃO;
7. AS INFORMAÇÕES AQUI CONTIDAS SÃO DE CARÁTER EXECUTIVO, CONTUDO, CABERÁ AO RT EXECUTOR DA OBRA A OBSERVÂNCIA DAS LEGISLAÇÕES FEDERAIS, ESTADUAIS E MUNICIPAIS PARA A SUA EXECUTIBILIDADE.



| | | |
|---|--|-----------------------------------|
| OBRA MUNICÍPIO DE CORUMBÁ/MS REFORMA DAS INSTALAÇÕES DA ANTIGA PREFEITURA MUNICIPAL DE CORUMBÁ | | ITEM SUBESTAÇÃO |
| LOCAL Rua 13 de junho, 1146 - Esq. XV de Novembro Baixo Centro - Corumbá/MS | | AR. CONSTRUÍDA = AR. TERRENO = |
| AUTOR DO PROJETO Eng. Eletric. Willian Zimi O Padilha CREA 7149/D-MS | PROPRIETÁRIO MUNICÍPIO DE CORUMBÁ CNPJ: 03.330.461/0001-10 | |
| TÍTULO SE AO TEMPO, CLASSE 13.8kV/0.22-0.127kV, 112.5kVA Para atendimento Antiga Prefeitura de Corumbá | | FOLHA SE01 |
| ESCALA Como indicado | DATA EMISSÃO INICIAL 17/10/2025 | DATA REVISÃO ATUAL |
| ARQUIVO | DESENHO WZOP | |

A1 wzop

FRANCHA ADEQUADA CONFORME NBR 6492/04