

01 PLANTA - COMUNICAÇÃO VISUAL - TÉRREO
Esc. 1/50

*OBSERVAÇÕES:
-A PROPOSTA APRESENTADA PARA ESSA ETAPA DE PROJETO, TEM COMO BASE ARQUITETÔNICA OS PROJETOS ANTERIORES A ESSA REVISÃO, DEVIDO A DEGRADAÇÃO E O RELATÓRIO FOTOGRÁFICO APRESENTANDO A SITUAÇÃO ATUAL DA EDIFICAÇÃO, É APRESENTADA ESSA PROPOSTA;
-TODOS OS PROJETOS COMPLEMENTARES EXISTENTES DEVEM SER REVISADOS.

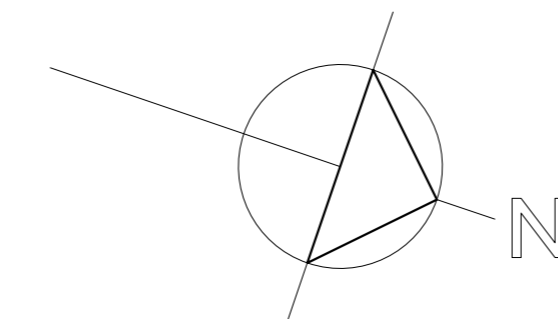

QUADRO DE ESPECIFICAÇÕES					
ITEM	CÓDIGOS	LAYOUT	DESCRIÇÃO	DIMENSÕES	QUANTITATIVO (UN)
PLACAS DE IDENTIFICAÇÃO					
1	PL01		PLACA DE IDENTIFICAÇÃO DE ACRÍLICO COM O NOME DOS AMBIENTES E INSCRIÇÃO EM BRAILE, COM FIXAÇÃO POSTERIOR POR MEIO DE ADESIVO DE ALTA RESISTÊNCIA	300X150MM	18,00
2	PL02		PLACA DE IDENTIFICAÇÃO DE ACRÍLICO DA "ESCADADA" COM INSCRIÇÃO DE PICTOGRAMAS E EM BRAILE, COM FIXAÇÃO POSTERIOR POR MEIO DE ADESIVO DE ALTA RESISTÊNCIA	300X150MM	2,00
3	PL03		PLACA DE IDENTIFICAÇÃO DE ACRÍLICO DO W.C. MASCULINO P.C.D. COM INSCRIÇÃO "SANITÁRIO MASCULINO" PICTOGRAMAS E BRAILE, COM FIXAÇÃO POSTERIOR POR MEIO DE ADESIVO DE ALTA RESISTÊNCIA	300X150MM	1,00
4	PL04		PLACA DE IDENTIFICAÇÃO DE ACRÍLICO DO W.C. FEMININO P.C.D. COM INSCRIÇÃO "SANITÁRIO FEMININO", PICTOGRAMAS E BRAILE, COM FIXAÇÃO POSTERIOR POR MEIO DE ADESIVO DE ALTA RESISTÊNCIA	300X150MM	1,00
5	PL05		PLACA DE IDENTIFICAÇÃO DE ACRÍLICO PARA W.C. MASCULINO COM INSCRIÇÃO "SANITÁRIO MASCULINO" PICTOGRAMAS E BRAILE, COM FIXAÇÃO POSTERIOR POR MEIO DE ADESIVO DE ALTA RESISTÊNCIA	300X150MM	1,00
6	PL06		PLACA DE IDENTIFICAÇÃO DE ACRÍLICO PARA W.C. FEMININO COM INSCRIÇÃO "SANITÁRIO FEMININO", PICTOGRAMAS E BRAILE, COM FIXAÇÃO POSTERIOR POR MEIO DE ADESIVO DE ALTA RESISTÊNCIA	300X150MM	1,00
7	PL07		PLACA DE IDENTIFICAÇÃO DE ACRÍLICO DO ELEVADOR COM INSCRIÇÃO DE "ELEVADOR", SETA DE INDICAÇÃO E BRAILE, COM FIXAÇÃO POSTERIOR POR MEIO DE ADESIVO DE ALTA RESISTÊNCIA	300X150MM	3,00
8	PL08		PLACA DE IDENTIFICAÇÃO DE ACRÍLICO PARA RESTRIÇÃO DE ACESSO COM INSCRIÇÃO DE "PROIBIDA A ENTRADA DE PESSOAS NÃO AUTORIZADAS" E INSCRIÇÃO EM BRAILE, COM FIXAÇÃO POR MEIO DE ADESIVO DE PARAFUSOS NA GRADE	300X150MM	2,00
9	PL09		PLACA DE IDENTIFICAÇÃO DE PVC ADESIVADO COM INSCRIÇÃO DE IDENTIFICAÇÃO DO SÍTIO ARQUEOLÓGICO, COM PROTEÇÃO EM ACRÍLICO E FIXAÇÃO COM PARAFUSOS TRANSPARENTES	297X420MM	1,00
10	PL10		PLACA DE IDENTIFICAÇÃO DO EDIFÍCIO EM PS 10MM COM DESCRIÇÃO HISTÓRICA DO PRÉDIO, COM PROTEÇÃO EM ACRÍLICO E FIXAÇÃO COM PARAFUSOS	750X1000MM	2,00



44pt - Sítio Arqueológico
Hotel Internacional

44pt - Este sítio faz parte do Patrimônio Cultural protegido pela Constituição Brasileira pela Lei nº 3.924/61

23pt - **Atenção**
A destruição ou retirada de qualquer material ou remoção de terra desde local constitui crime sujeito a pena de multa e detenção

14pt - Superintendência do Iphan no Estado do Mato Grosso do Sul
Rua General Mello, n.º 23, Centro
Campo Grande - MS
CEP 79.002-941
Telefones: (67) 3382-5921 / 99248-5598
E-mail: iphan-ms@iphan.gov.br

*PLACA DE IDENTIFICAÇÃO DE PVC ADESIVADO COM INSCRIÇÃO DE IDENTIFICAÇÃO DO SÍTIO ARQUEOLÓGICO, COM PROTEÇÃO EM ACRÍLICO E FIXAÇÃO COM PARAFUSOS TRANSPARENTES

02 PLANTA - COMUNICAÇÃO VISUAL - TÉRREO
sem escala

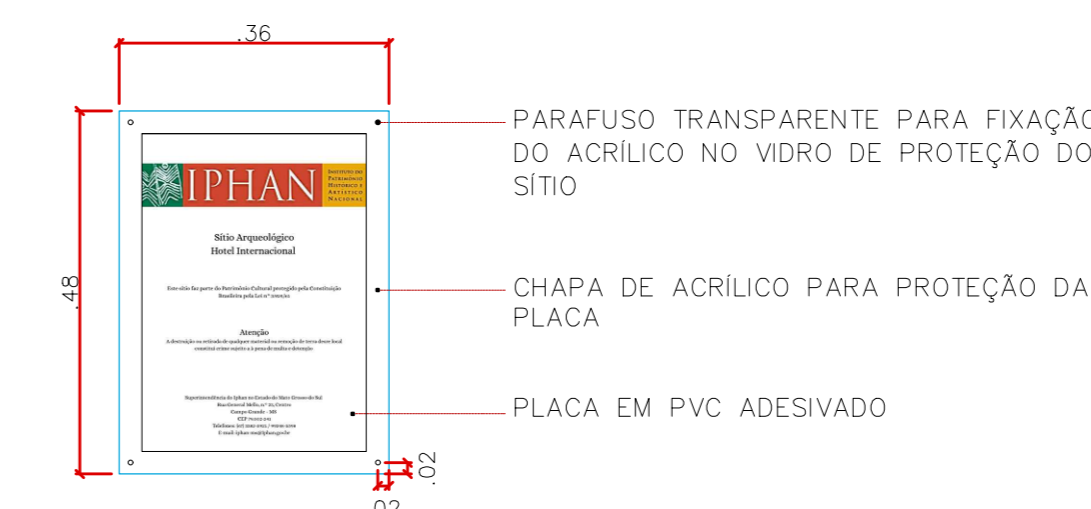

03 DET. FIXAÇÃO DA PLACA
Esc.: 1/10

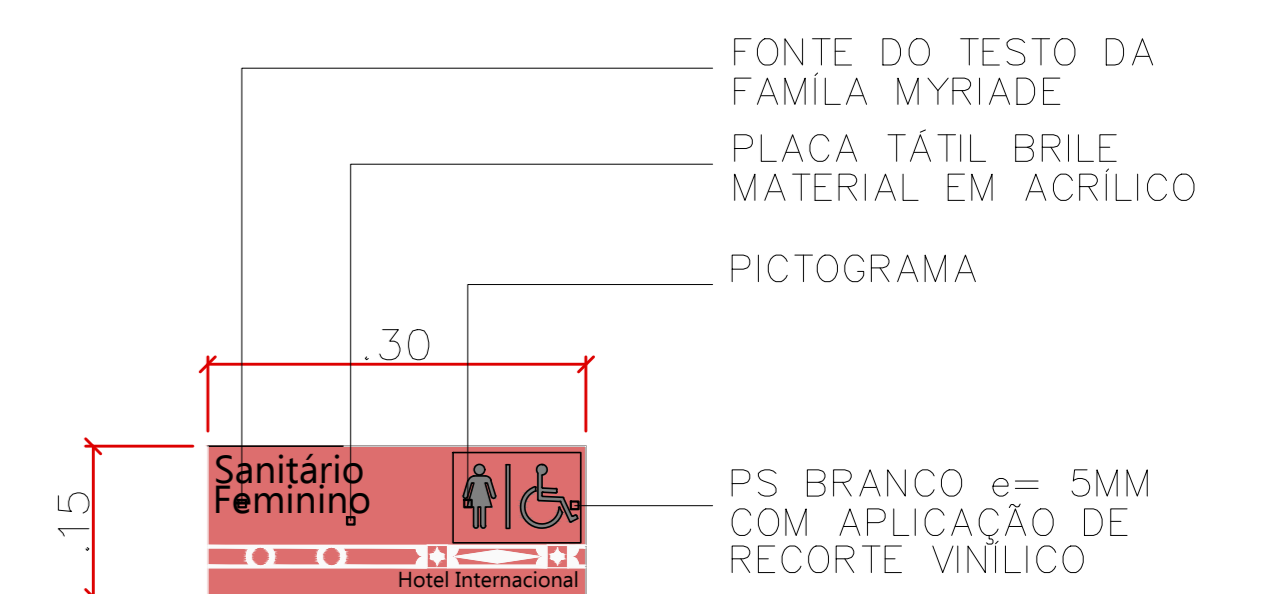

04 DET. PLACAS
Esc.: 1/05

MUNICÍPIO DE CORUMBÁ FUPHAN - Fundação de Desenvolvimento Urbano e Patrimônio Histórico Gerência de Patrimônio Histórico													
Título: RESTAURAÇÃO DO ANTIGO HOTEL INTERNACIONAL													
Objeto: PROPOSTA ARQUITETÔNICA													
Local: Rua Frei Mariano, nº38, Centro, Corumbá-MS	Dados Cadastrais: Setor 1 Quadra 3 Lote 16												
Conteúdo: COMUNICAÇÃO VISUAL													
Quadro de áreas:													
<table border="0"> <tr> <td>ÁREA TOTAL DO TERRENO</td> <td>613,95 M2</td> </tr> <tr> <td>ÁREA EXISTENTE PAV. TÉRREO</td> <td>332,86 M2</td> </tr> <tr> <td>ÁREA EXISTENTE PAV. SUPERIOR</td> <td>332,86 M2</td> </tr> <tr> <td>ÁREA A CONSTRUIR PAV. TÉRREO</td> <td>28,59 M2</td> </tr> <tr> <td>ÁREA A CONSTRUIR PAV. SUPERIOR</td> <td>22,58 M2</td> </tr> <tr> <td>ÁREA TOTAL CONSTRUÍDA</td> <td>716,89 M2</td> </tr> </table>		ÁREA TOTAL DO TERRENO	613,95 M2	ÁREA EXISTENTE PAV. TÉRREO	332,86 M2	ÁREA EXISTENTE PAV. SUPERIOR	332,86 M2	ÁREA A CONSTRUIR PAV. TÉRREO	28,59 M2	ÁREA A CONSTRUIR PAV. SUPERIOR	22,58 M2	ÁREA TOTAL CONSTRUÍDA	716,89 M2
ÁREA TOTAL DO TERRENO	613,95 M2												
ÁREA EXISTENTE PAV. TÉRREO	332,86 M2												
ÁREA EXISTENTE PAV. SUPERIOR	332,86 M2												
ÁREA A CONSTRUIR PAV. TÉRREO	28,59 M2												
ÁREA A CONSTRUIR PAV. SUPERIOR	22,58 M2												
ÁREA TOTAL CONSTRUÍDA	716,89 M2												
Aprovações:	Aprovação Projeto:												
	MUNICÍPIO DE CORUMBÁ FUPHAN - Fundação de Desenvolvimento Urbano e Patrimônio Histórico PROJETO APROVADO Corumbá, _____ de _____												
Revisão de Projeto Arquitetônico:	Responsável pelo Empreendimento:												
EMMANUEL LEMOS DA CONCEIÇÃO ARQUITETO E URBANISTA CAUIBR/ADM001-0													
Revisão: INICIAL	Data: Setembro / 2025												
Arquivo: PE - ARQ	Prontidão: 01												

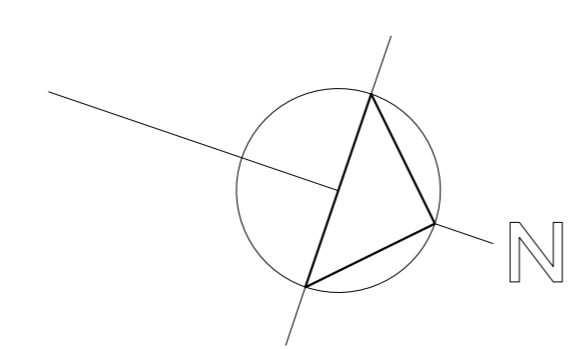
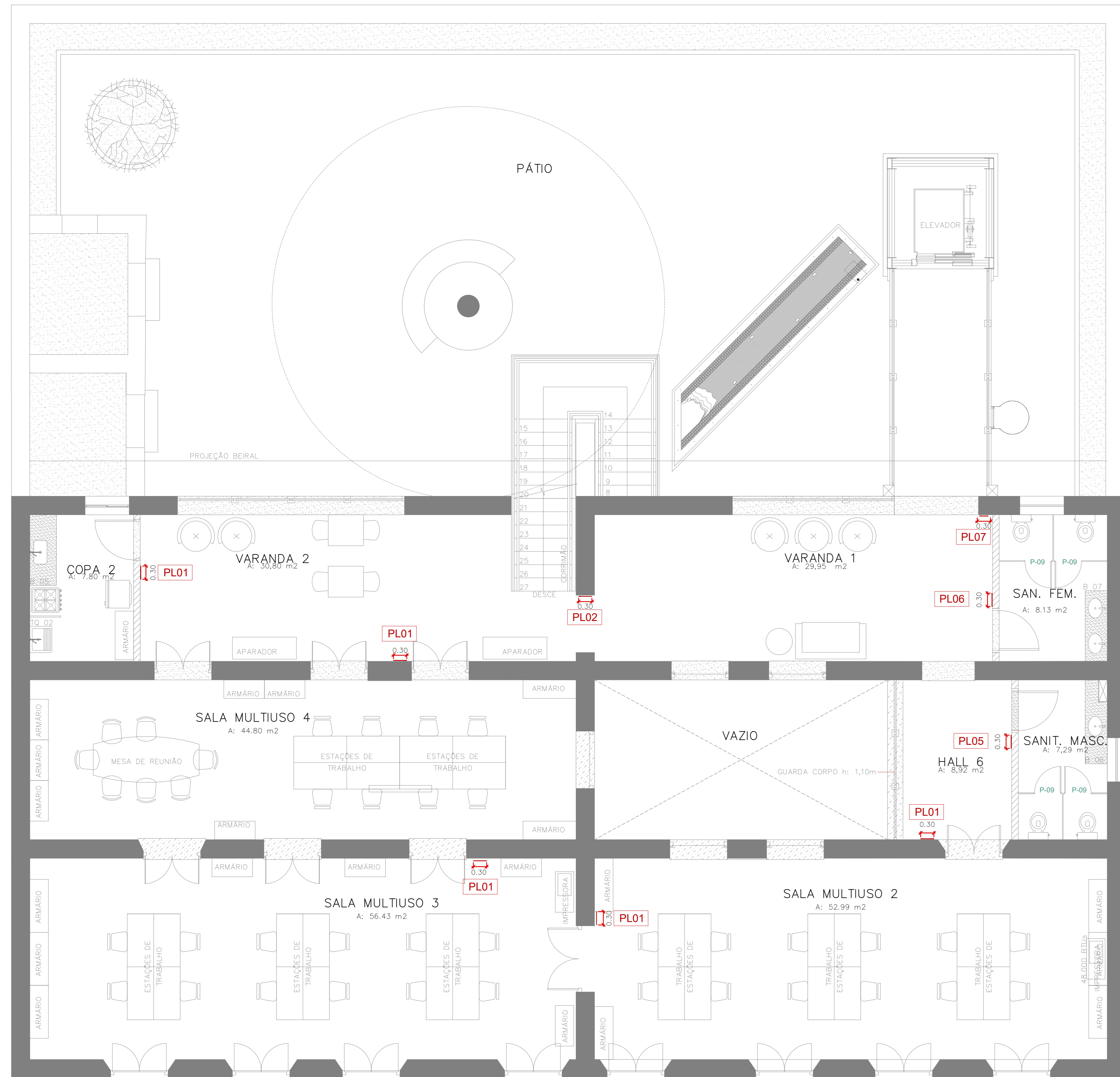

01 PLANTA - COMUNICAÇÃO VISUAL - PAV. SUPERIOR
Esc. 1/50

02 DET. - SINLIZAÇÃO DE PORTA
Esc. 1/25

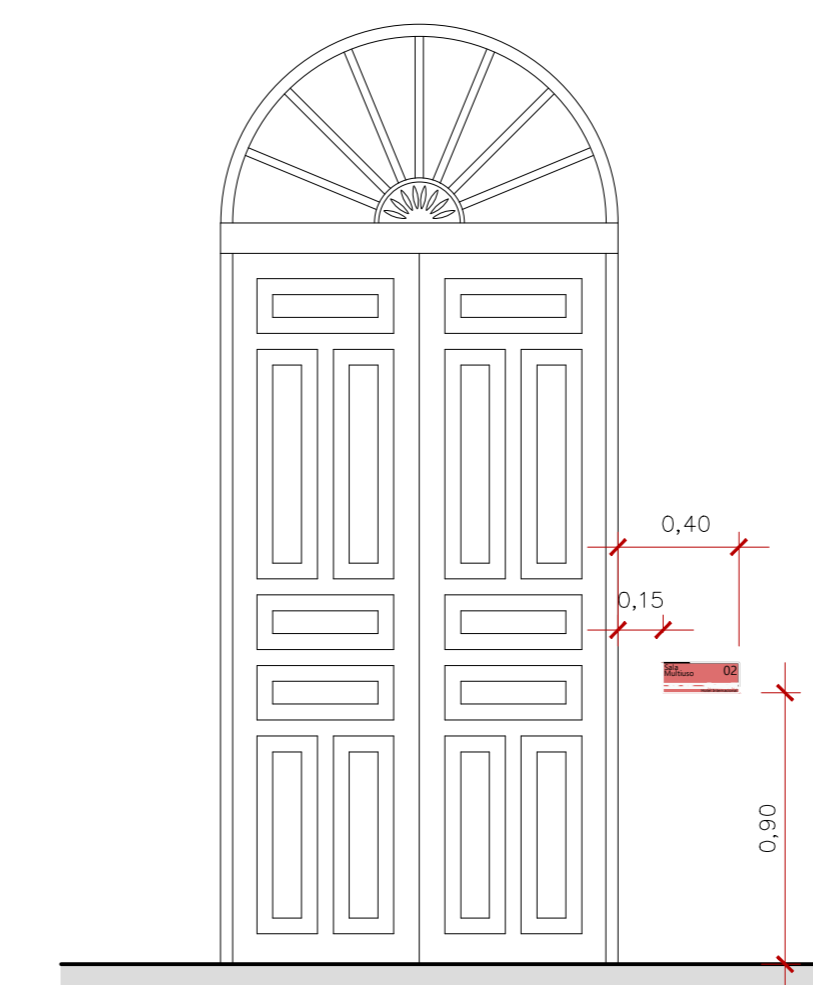

03 DET. - SINLIZAÇÃO FACHADA
Esc. 1/25

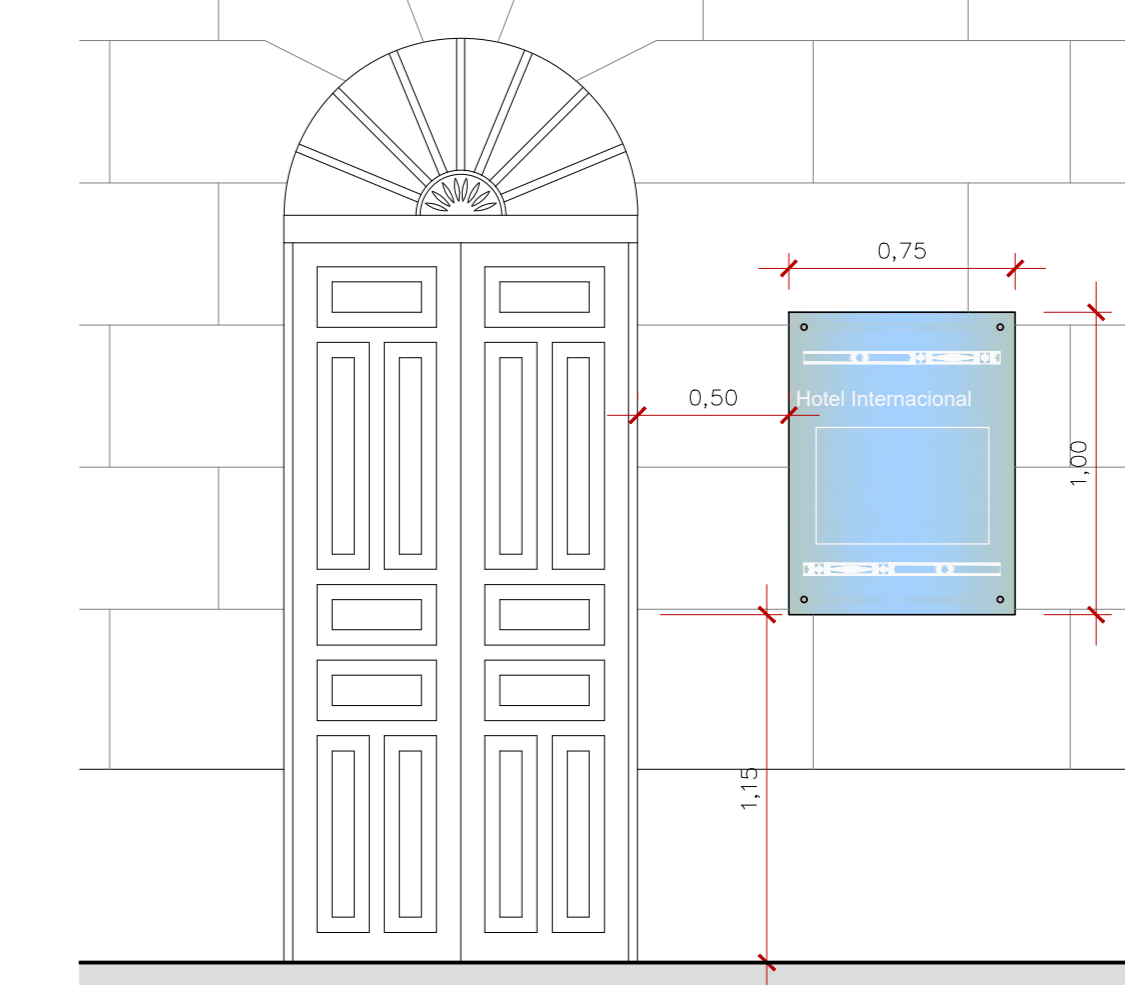

QUADRO DE ESPECIFICAÇÕES					
ITEM	CÓDIGOS	LAYOUT	DESCRIÇÃO	DIMENSÕES	QUANTITATIVO (UN)
PLACAS DE IDENTIFICAÇÃO					
1	PL01		PLACA DE IDENTIFICAÇÃO DE ACRÍLICO COM O NOME DOS AMBIENTES E INSCRIÇÃO EM BRAILLE, COM FIXAÇÃO POSTERIOR POR MEIO DE ADESIVO DE ALTA RESISTÊNCIA	300X150MM	18,00
2	PL02		PLACA DE IDENTIFICAÇÃO DE ACRÍLICO DA "ESCALADA" COM INSCRIÇÃO DE PICTOGRAMAS E EM BRAILLE, COM FIXAÇÃO POSTERIOR POR MEIO DE ADESIVO DE ALTA RESISTÊNCIA	300X150MM	2,00
3	PL03		PLACA DE IDENTIFICAÇÃO DE ACRÍLICO DO W.C. MASCULINO P.C.D. COM INSCRIÇÃO "SANITÁRIO MASCULINO", PICTOGRAMAS E BRAILLE, COM FIXAÇÃO POSTERIOR POR MEIO DE ADESIVO DE ALTA RESISTÊNCIA	300X150MM	1,00
4	PL04		PLACA DE IDENTIFICAÇÃO DE ACRÍLICO DO W.C. FEMININO P.C.D. COM INSCRIÇÃO "SANITÁRIO FEMININO", PICTOGRAMAS E BRAILLE, COM FIXAÇÃO POSTERIOR POR MEIO DE ADESIVO DE ALTA RESISTÊNCIA	300X150MM	1,00
5	PL05		PLACA DE IDENTIFICAÇÃO DE ACRÍLICO PARA W.C. MASCULINO COM INSCRIÇÃO "SANITÁRIO MASCULINO", PICTOGRAMAS E BRAILLE, COM FIXAÇÃO POSTERIOR POR MEIO DE ADESIVO DE ALTA RESISTÊNCIA	300X150MM	1,00
6	PL06		PLACA DE IDENTIFICAÇÃO DE ACRÍLICO PARA W.C. FEMININO COM INSCRIÇÃO "SANITÁRIO FEMININO", PICTOGRAMAS E BRAILLE, COM FIXAÇÃO POSTERIOR POR MEIO DE ADESIVO DE ALTA RESISTÊNCIA	300X150MM	1,00
7	PL07		PLACA DE IDENTIFICAÇÃO DE ACRÍLICO DO ELEVADOR COM INSCRIÇÃO DE "ELEVADOR", SETA DE INDICAÇÃO E BRAILLE, COM FIXAÇÃO POSTERIOR POR MEIO DE ADESIVO DE ALTA RESISTÊNCIA	300X150MM	3,00
8	PL08		PLACA DE IDENTIFICAÇÃO DE ACRÍLICO PARA RESTRIÇÃO DE ACESSO COM INSCRIÇÃO DE "PROIBIDA A ENTRADA DE PESSOAS NÃO AUTORIZADAS" E INSCRIÇÃO EM BRAILLE, COM FIXAÇÃO POR MEIO DE ADESIVO DE PARAFUSOS NA GRADE	300X150MM	2,00
9	PL09		PLACA DE IDENTIFICAÇÃO DE PVC ADESIVADO COM INSCRIÇÃO DE IDENTIFICAÇÃO DO SÍTIO ARQUEOLÓGICO, COM PROTEÇÃO EM ACRÍLICO E FIXAÇÃO COM PARAFUSOS TRANSPARENTES	297X420MM	1,00
10	PL10		PLACA DE IDENTIFICAÇÃO DO EDIFÍCIO EM PVC 10MM COM DESCRIÇÃO HISTÓRICA DO PRÉDIO, COM PROTEÇÃO EM ACRÍLICO E FIXAÇÃO COM PARAFUSOS	750X1000MM	2,00

*OBSERVAÇÕES:
-A PROPOSTA APRESENTADA PARA ESSA ETAPA DE PROJETO, TEM COMO BASE ARQUITETÔNICA OS PROJETOS ANTERIORES A ESSA REVISÃO, DEVIDO A DEGRADAÇÃO E O RELATÓRIO FOTOGRÁFICO APRESENTANDO A SITUAÇÃO ATUAL DA EDIFICAÇÃO, É APRESENTADA ESSA PROPOSTA;
-TODOS OS PROJETOS COMPLEMENTARES EXISTENTES DEVEM SER REVISADOS.

MUNICÍPIO DE CORUMBÁ
FUPHAN - Fundação de Desenvolvimento Urbano e Patrimônio Histórico
Gerência de Patrimônio Histórico

Título: RESTAURAÇÃO DO ANTIGO HOTEL INTERNACIONAL
Objeto: PROPOSTA ARQUITETÔNICA

Local: Rua Frei Mariano, nº38, Centro, Corumbá-MS **Dados Cadastrais:** Setor 1, Quadra 3, Lote 16

Conteúdo: COMUNICAÇÃO VISUAL

Quadro de áreas:

ÁREA TOTAL DO TERRENO	613,95 M ²
ÁREA EXISTENTE PAV. TERREO	332,86 M ²
ÁREA EXISTENTE PAV. SUPERIOR	332,86 M ²
ÁREA A CONSTRUIR PAV. TERREO	28,59 M ²
ÁREA A CONSTRUIR PAV. SUPERIOR	22,58 M ²
ÁREA TOTAL CONSTRUÍDA	716,89 M²

Aprovações:

	MUNICÍPIO DE CORUMBÁ FUPHAN - Fundação de Desenvolvimento Urbano e Patrimônio Histórico PROJETO APROVADO Corumbá, _____ de _____
--	---

Revisão de Projeto Arquitetônico: **Responsável pelo Empreendimento:**

EMMANUEL LEMOS DA CONCEIÇÃO
ARQUITETO E URBANISTA
CAUIBI ADRIANO-O

Revisão: INICIAL **Data:** Setembro / 2025 **Arquivo:** PE - ARQ **Folha:** 02

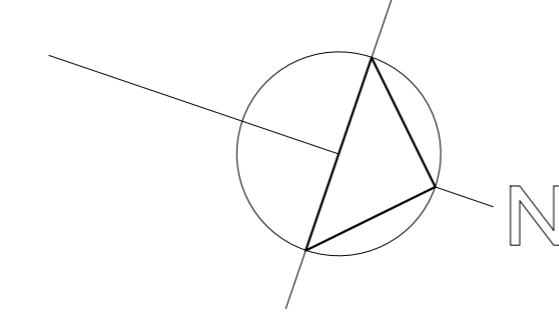
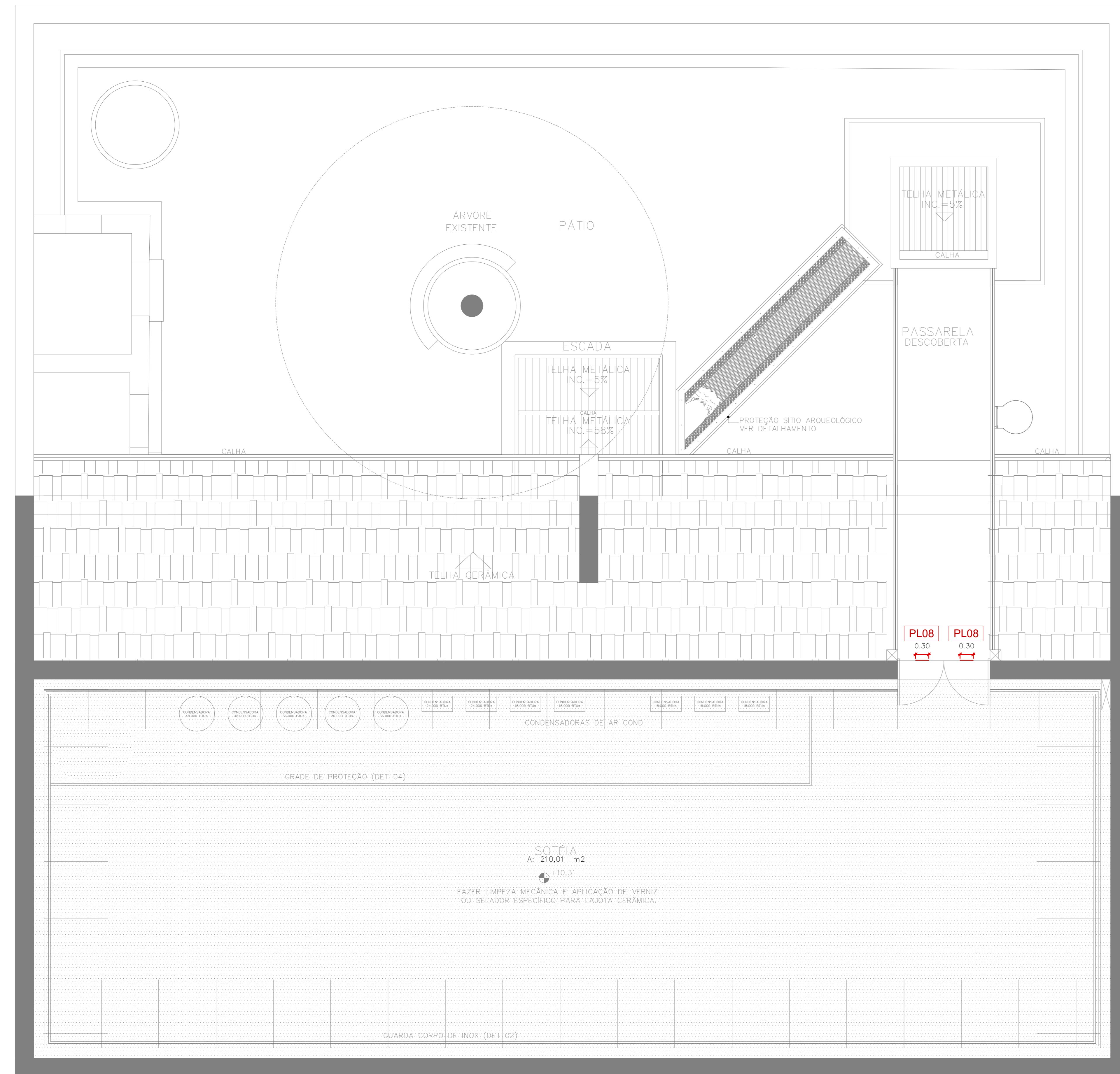

QUADRO DE ESPECIFICAÇÕES					
ITEM	CÓDIGOS	LAYOUT	DESCRIÇÃO	DIMENSÕES	QUANTITATIVO (UN)
PLACAS DE IDENTIFICAÇÃO					
1	PL01		PLACA DE IDENTIFICAÇÃO DE ACRÍLICO COM O NOME DOS AMBIENTES E INSCRIÇÃO EM BRAILLE, COM FIXAÇÃO POSTERIOR POR MEIO DE ADESIVO DE ALTA RESISTÊNCIA	300X150MM	18,00
2	PL02		PLACA DE IDENTIFICAÇÃO DE ACRÍLICO DA "ESCADA" COM INSCRIÇÃO DE PICTOGRAMAS E EM BRAILLE, COM FIXAÇÃO POSTERIOR POR MEIO DE ADESIVO DE ALTA RESISTÊNCIA	300X150MM	2,00
3	PL03		PLACA DE IDENTIFICAÇÃO DE ACRÍLICO DO W.C. MASCULINO P.C.D. COM INSCRIÇÃO "SANITÁRIO MASCULINO" PICTOGRAMAS E BRAILLE, COM FIXAÇÃO POSTERIOR POR MEIO DE ADESIVO DE ALTA RESISTÊNCIA	300X150MM	1,00
4	PL04		PLACA DE IDENTIFICAÇÃO DE ACRÍLICO DO W.C. FEMININO P.C.D. COM INSCRIÇÃO "SANITÁRIO FEMININO" PICTOGRAMAS E BRAILLE, COM FIXAÇÃO POSTERIOR POR MEIO DE ADESIVO DE ALTA RESISTÊNCIA	300X150MM	1,00
5	PL05		PLACA DE IDENTIFICAÇÃO DE ACRÍLICO PARA W.C. MASCULINO COM INSCRIÇÃO "SANITÁRIO MASCULINO" PICTOGRAMAS E BRAILLE, COM FIXAÇÃO POSTERIOR POR MEIO DE ADESIVO DE ALTA RESISTÊNCIA	300X150MM	1,00
6	PL06		PLACA DE IDENTIFICAÇÃO DE ACRÍLICO PARA W.C. FEMININO COM INSCRIÇÃO "SANITÁRIO FEMININO" PICTOGRAMAS E BRAILLE, COM FIXAÇÃO POSTERIOR POR MEIO DE ADESIVO DE ALTA RESISTÊNCIA	300X150MM	1,00
7	PL07		PLACA DE IDENTIFICAÇÃO DE ACRÍLICO DO ELEVADOR COM INSCRIÇÃO DE "ELEVADOR" SETA DE INDICAÇÃO E BRAILLE, COM FIXAÇÃO POSTERIOR POR MEIO DE ADESIVO DE ALTA RESISTÊNCIA	300X150MM	3,00
8	PL08		PLACA DE IDENTIFICAÇÃO DE ACRÍLICO PARA RESTRIÇÃO DE ACESSO COM INSCRIÇÃO DE "PROIBIDA A ENTRADA DE PESSOAS NÃO AUTORIZADAS" E INSCRIÇÃO EM BRAILLE, COM FIXAÇÃO POSTERIOR POR MEIO DE ADESIVO DE PARAFUSOS NA GRADE	300X150MM	2,00
9	PL09		PLACA DE IDENTIFICAÇÃO DE PVC ADESIVADO COM INSCRIÇÃO DE IDENTIFICAÇÃO DO SÍTIO ARQUEOLÓGICO, COM PROTEÇÃO EM ACRÍLICO E FIXAÇÃO COM PARAFUSOS TRANSPARENTES	297X420MM	1,00
10	PL10		PLACA DE IDENTIFICAÇÃO DO EDIFÍCIO EM PS 10MM COM DESCRIÇÃO HISTÓRICA DO PRÉDIO, COM PROTEÇÃO EM ACRÍLICO E FIXAÇÃO COM PARAFUSOS	750X1000MM	2,00

01 PLANTA - COMUNICAÇÃO VISUAL - SOTÉIA
Esc. 1/50

*OBSERVAÇÕES:
-A PROPOSTA APRESENTADA PARA ESSA ETAPA DE PROJETO, TEM COMO BASE ARQUITETÔNICA OS PROJETOS ANTERIORES A ESSA REVISÃO, DEVIDO A DEGRADAÇÃO E O RELATÓRIO FOTOGRÁFICO APRESENTANDO A SITUAÇÃO ATUAL DA EDIFICAÇÃO, É APRESENTADA ESSA PROPOSTA;
-TODOS OS PROJETOS COMPLEMENTARES EXISTENTES DEVEM SER REVISADOS.

MUNICÍPIO DE CORUMBÁ FUPHAN - Fundação de Desenvolvimento Urbano e Patrimônio Histórico Gerência de Patrimônio Histórico			
Título: RESTAURAÇÃO DO ANTIGO HOTEL INTERNACIONAL			
Objeto: PROPOSTA ARQUITETÔNICA			
Local: Rua Frei Mariano, nº38, Centro, Corumbá-MS	Dados Cadastrais: Setor 1 Quadra 3 Lote 16		
Conteúdo: COMUNICAÇÃO VISUAL			
Quadro de áreas: ÁREA TOTAL DO TERRENO 613,95 M2 ÁREA EXISTENTE PAV. TERRENO 332,86 M2 ÁREA EXISTENTE PAV. SUPERIOR 332,86 M2 ÁREA A CONSTRUIR PAV. TERRENO 28,59 M2 ÁREA A CONSTRUIR PAV. SUPERIOR 22,58 M2 ÁREA TOTAL CONSTRUÍDA 716,89 M2			
Aprovações:		Aprovação Projeto: MUNICÍPIO DE CORUMBÁ FUPHAN - Fundação de Desenvolvimento Urbano e Patrimônio Histórico PROJETO APROVADO Corumbá, _____ de _____	
Revisão de Projeto Arquitetônico:		Responsável pelo Empreendimento:	
EMMANUEL LEMOS DA CONCEIÇÃO ARQUITETO E URBANISTA CAUIBÁ ADMS-010			
Revisão: INICIAL	Data: Setembro / 2025	Arquivo: PE - ARQ	Prancha: 03