

FLS: 19  
 RUB: equal



CFF - CRONOGRAMA FÍSICO-FINANCEIRO  
 OGU

Grau de Sigilo  
 #PÚBLICO

Nº OPERAÇÃO 40086	Nº TGOV 40086	PROponente TOMADOR Prefeitura Municipal Itiquira/MT	APelido EMPREENDIMENTO Casa térrea acessível, 2 quartos, Autl=47,46m², conforme Portaria	DESCRIÇÃO DO LOTE Construção de Unidades Habitacionais no município de Itiquira-MT
----------------------	------------------	--	---	---

Item	Descrição	Valor (R\$)	Parcelas:	1	2	3	4	5	6	7	8	9	10	11	12
				05/26	06/26	07/26	08/26	09/26	10/26	11/26	12/26	01/27	02/27	03/27	04/27
1	CONSTRUÇÃO DE HABITAÇÃO DE INT.	2.337.286,16	% Período	7,37%	8,95%	12,30%	14,02%	12,14%	12,34%	11,86%	9,80%	9,07%	5,54%		
1.1	SERVIÇOS PRELIMINARES	270.788,36	% Período	31,25%	5,80%	13,57%	10,64%	8,79%	3,85%	5,45%	6,35%	5,85%	6,85%		
1.2	FUNDAÇÕES E CONTENÇÕES	370.906,80	% Período	35,00%	15,00%	25,00%	25,00%								
1.3	SUPRAESTRUTURA	250.160,00	% Período		25,00%	25,00%	20,00%	15,00%	15,00%						
1.4	PAREDES E PAINÉIS	441.680,60	% Período		13,22%	13,22%	15,28%	17,36%	19,06%	7,07%	9,43%	6,43%			
1.5	COBERTURA E PROTEÇÕES	514.511,20	% Período			20,00%	30,00%	15,00%	15,00%	20,00%					
1.6	REVESTIMENTOS	360.196,80	% Período					11,02%	17,79%	18,31%	23,05%	20,20%	8,53%		
1.7	PAVIMENTAÇÕES	139.800,20	% Período			3,52%	3,52%	20,00%	20,00%	20,00%	18,48%	16,48%			
1.8	INSTALAÇÕES	578.140,80	% Período			4,82%	4,82%	12,75%	10,73%	16,76%	16,41%	19,81%	17,53%		
1.9	COMPLEMENTAÇÕES	11.119,60	% Período										100,00%		
2			% Período										11,119,60		
3			% Período												
4			% Período												
5			% Período												
6			% Período												
7			% Período												



FLS: 21  
 RUB.: 0901



CFF - CRONOGRAMA FÍSICO-FINANCEIRO  
 OGU

Grau de Sigilo  
 #PÚBLICO

Nº OPERAÇÃO 40086	Nº TGOV 40086	PROponente TOMADOR Prefeitura Municipal Itiquira/MT	Apelido EMPREENDIMENTO Casa térrea acessível, 2 quartos, Auti=47,46m², conforme Portaria	DESCRIÇÃO DO LOTE Construção de Unidades Habitacionais no município de Itiquira-MT
----------------------	------------------	--	---	---

Item	Descrição	Valor (R\$)	Parcelas:	1	2	3	4	5	6	7	8	9	10	11	12
				05/26	06/26	07/26	08/26	09/26	10/26	11/26	12/26	01/27	02/27	03/27	04/27
		15	% Período												
		15	% Período												
		15	% Período												
		15	% Período												
		15	% Período												
		15	% Período												
		15	% Período												
		15	% Período												
		15	% Período												
		15	% Período												
		15	% Período												
		15	% Período												
		15	% Período												
		15	% Período												
		15	% Período												
		15	% Período												
		15	% Período												
		15	% Período												

FLS: 22  
 RUB: manul



CFF - CRONOGRAMA FISICO-FINANCEIRO  
 OGU

Grau de Sigilo  
 #PUBLICO

Nº OPERAÇÃO 40086	Nº TGOV 40086	PROPONENTE TOMADOR Prefeitura Municipal Itiquira/MT	APELIDO EMPREENDIMENTO Casa térrea acessível, 2 quartos, Autil=47,46m², conforme Portaria	DESCRIÇÃO DO LOTE Construção de Unidades Habitacionais no município de Itiquira-MT
----------------------	------------------	--	--	---

Item	Descrição	Valor (R\$)	Parcelas:	1	2	3	4	5	6	7	8	9	10	11	12
				05/26	06/26	07/26	08/26	09/26	10/26	11/26	12/26	01/27	02/27	03/27	04/27
		R\$	% Período:												
		R\$	% Período:												
		R\$	% Período:												
		R\$	% Período:												
<b>Total: R\$ 2.937.266,16</b>				%	7,37%	6,55%	12,20%	14,02%	12,14%	12,34%	11,66%	8,80%	8,07%	5,54%	
Período:	Repasso:	206.252,23		183.281,60	341.478,99	392.615,04	339.813,41	345.474,50	335.811,71	246.319,45	253.951,67	155.001,40			
	Contrapartida:	10.111,23		8.065,13	16.740,54	16.247,41	16.658,89	16.836,41	16.462,71	12.075,48	12.449,63	7.696,73			
	Outros:	-		-	-	-	-	-	-	-	-	-	-		
Acumulado:	Investimento:	216.363,46		192.266,73	358.216,53	411.862,45	356.472,30	362.410,91	352.274,42	256.394,93	266.401,30	162.800,13			
	%	7,37%		13,91%	26,11%	40,13%	52,27%	64,60%	79,60%	85,39%	94,46%	100,00%			
	Repasso:	206.252,23		389.533,83	731.012,82	1.123.627,86	1.463.441,27	1.808.915,77	2.144.727,48	2.391.046,93	2.644.998,60	2.800.000,00			
	Contrapartida:	10.111,23		19.096,39	35.836,90	55.084,31	71.743,20	88.679,61	106.142,30	117.217,60	129.667,43	137.266,16			
Administração Local:	Investimento:	216.363,46		408.638,19	766.849,72	1.178.712,17	1.536.164,47	1.897.595,38	2.249.866,90	2.509.284,73	2.774.886,03	2.837.286,16			
	%	5,00%		10,00%	25,00%	35,00%	50,00%	60,00%	70,00%	80,00%	90,00%	100,00%			

Itiquira/MT  
 Local  
 quinta-feira, 2 de outubro de 2025  
 Data

Responsável Técnico  
 Nome: Engenheiro Norton Giacomelli Velasco  
 CREA/CAU: CREA-MS 64182 / VISTO-MT 49808  
 ART/RRT: 1220250204633

FLS: 23  
 RUB: casal

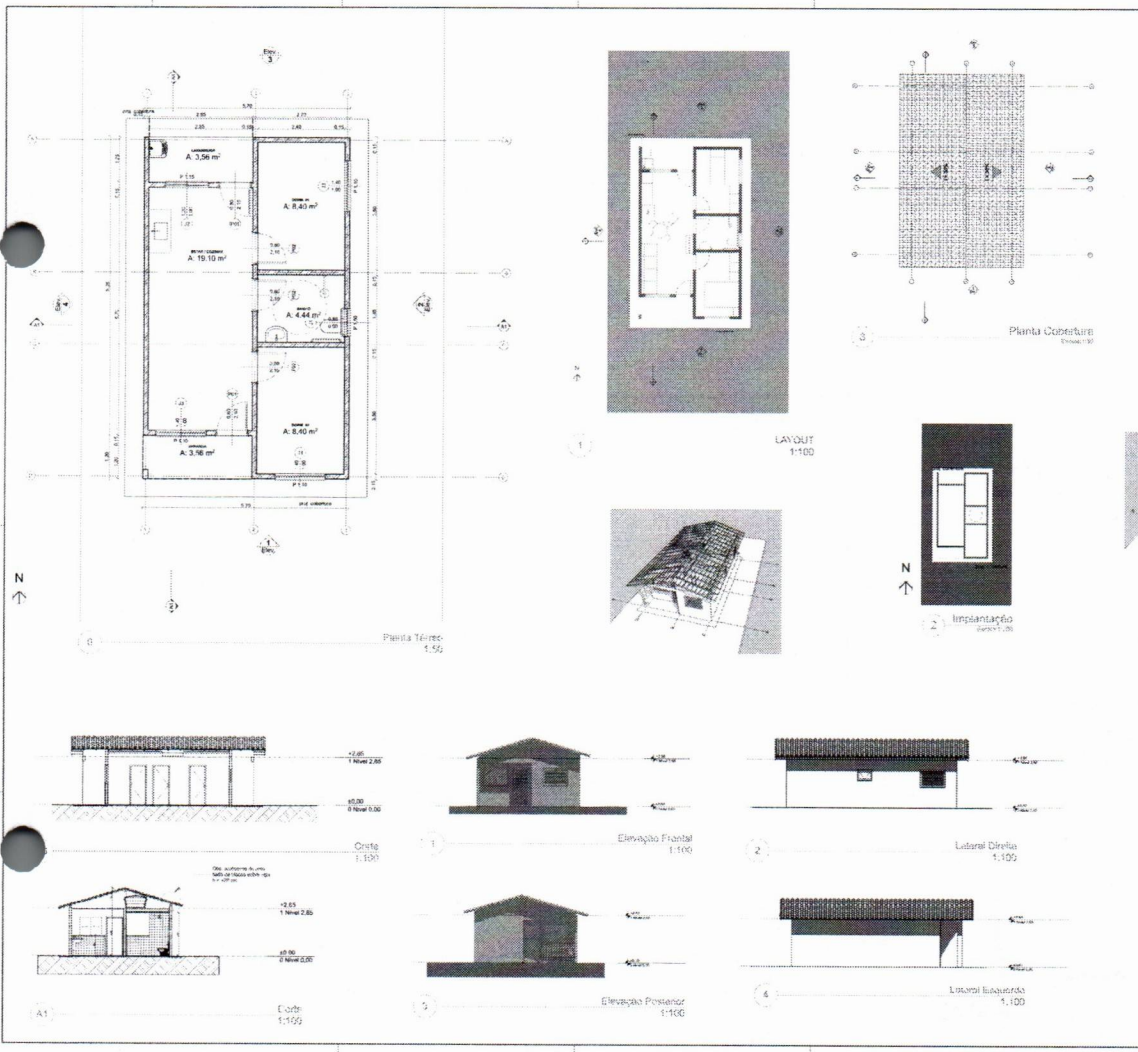

REV.	DESCRIÇÃO	MODIFICADO POR	DATA

Quilômetro 64 Aterro		
Área de Cobertura	Cobertura	Área Média
01	ESTAR - COZINHA	12,10
02	DORMI. 01	4,40
03	BANHO	4,14
04	DORMI. 02	8,40
05	SALA/DELA	3,50
06	LABORATORIO	3,30
		47,84 m²



**NOVA PAC CAIXA**

**PROJETO FNHIS SUB-50**

PROJETO: FNHIS SUB-50

PROJETA: Fábio P. T. de Almeida

CONDOMÍNIO: S/Nº 1000

PROPRIETÁRIO: FABIANO DALLA

VALLE 80456936149

PROJETO: PLANTAS

DATA: 26/03/2020

ESCALA: 1:50, 1:100, 1:10

PLANTA: 01

FLS: 24  
 RUB.: aquele



PO - PLANILHA ORÇAMENTÁRIA  
 Orçamento Base para Licitação - OGU

Grau de Sigilo  
 #PUBLICO

Nº OPERAÇÃO 40086	Nº TransfereGOV 40086	PROPONENTE / TOMADOR Prefeitura Municipal Itiquira/MT	APELIDO DO EMPREENDIMENTO Casa térrea acessível, 2 quartos, Autil=47,46m², conforme Portaria MCID 1416/2023			
LOCALIDADE SINAPI CUIABA	DATA BASE 07-25 (N.DES.)	DESCRIÇÃO DO LOTE Construção de Unidades Habitacionais no município de Itiquira-MT	MUNICÍPIO / UF Itiquira/MT	BDI 1 22,11%	BDI 2 0,00%	BDI 3 0,00%

Item	Fonte	Código	Descrição	Unidade	Quantidade	Custo Unitário (sem BDI) (R\$)	BDI (%)	Preço Unitário (com BDI) (R\$)	Preço Total (R\$)	
Construção de Unidades Habitacionais no município de Itiquira-MT									2.937.286,16	
CONSTRUÇÃO DE HABITAÇÃO DE INTERESSE SOCIAL - HIS - PADRÃO POPULAR									270.788,36	
SERVIÇOS PRELIMINARES									-	24.769,16
1.1.1. INSTALAÇÕES DE CANTEIROS									-	24.769,16
1.1.1.0.1.	Composição	104894_ADP	COMPOSIÇÃO PARAMÉTRICA DE EXECUÇÃO DE ESCRITÓRIO EM CANTEIRO DE OBRAS, FORA DA PROJEÇÃO DA LAJE, EM CHAPA DE MADEIRA COMPENSADA, NÃO INCLUSIVE MOBILIÁRIO E EQUIPAMENTOS. AF_01/2024 PE	M2	15,00	1.044,80	BDI 1	1.275,81	19.137,20	RA
1.1.1.0.2.	Composição	104900_ADP	COMPOSIÇÃO PARAMÉTRICA DE EXECUÇÃO DE RESERVATÓRIO ELEVADO DE ÁGUA (2000 LITROS) EM CANTEIRO DE OBRAS, APOIADO EM ESTRUTURA DE MADEIRA. AF_01/2024 PE	UN	1,00	1.604,95	BDI 1	1.959,80	1.959,80	RA
1.1.1.0.3.	SINAPI	103689	FORNECIMENTO E INSTALAÇÃO DE PLACA DE OBRA COM CHAPA GALVANIZADA E ESTRUTURA DE MADEIRA. AF_03/2022_PS	M2	6,48	464,08	BDI 1	566,69	3.672,16	RA
1.1.2. LOCAÇÃO DE OBRA									-	51.902,80
1.1.2.0.1.	SINAPI	99059	LOCAÇÃO CONVENCIONAL DE OBRA, UTILIZANDO GABARITO DE TÁBUAS CORRIDAS PONTALETADAS A CADA 2,00M - 2 UTILIZAÇÕES. AF_03/2024 PE	M	686,00	61,96	BDI 1	75,66	51.902,80	RA
1.1.3. SERVIÇOS TÉCNICOS									-	35.689,60
1.1.3.0.1.	Composição	PROJ 01	Serviços técnicos (projetos, orçamentos, levantamentos topográficos, sondagem, licenças e PCMAT)	UN	1,00	29.227,36	BDI 1	35.689,53	35.689,60	RA
1.1.4. ADMINISTRAÇÃO LOCAL									-	158.426,80
1.1.4.0.1.	Composição	ADM 01	ADMINISTRAÇÃO LOCAL	UN	1,00	129.741,04	BDI 1	158.426,78	158.426,80	RA
1.2. FUNDAÇÕES E CONTENÇÕES									-	370.906,80
1.2.1. FUNDAÇÕES									-	370.906,80
1.2.1.1. RADIER									-	347.446,20
1.2.1.1.1.	SINAPI	96521	ESCAVAÇÃO MECANIZADA PARA BLOCO DE COROAMENTO OU SAPATA COM RETROESCAVADEIRA (INCLUINDO ESCAVAÇÃO PARA COLOCAÇÃO DE FÓRMAS). AF_01/2024 PE	M3	250,60	39,05	BDI 1	47,68	11.948,60	RA
1.2.1.1.2.	SINAPI	97083	COMPACTAÇÃO MECÂNICA DE SOLO PARA EXECUÇÃO DE RADIER, PISO DE CONCRETO OU LAJE SOBRE SOLO, COM COMPACTADOR DE SOLOS A PERCUSSÃO. AF_09/2021	M2	1.138,80	3,25	BDI 1	3,97	4.521,00	RA
1.2.1.1.3.	SINAPI	97087	CAMADA SEPARADORA PARA EXECUÇÃO DE RADIER, PISO DE CONCRETO OU LAJE SOBRE SOLO, EM LONA PLÁSTICA. AF_09/2021	M2	1.138,80	3,03	BDI 1	3,70	4.213,60	RA
1.2.1.1.4.	SINAPI	96624	LASTRO COM MATERIAL GRANULAR (PEDRA BRITADA N.2), APLICADO EM PISOS OU LAJES SOBRE SOLO, ESPESSURA DE 10 CM. AF_01/2024	M3	53,80	254,76	BDI 1	311,09	16.736,60	RA
1.2.1.1.5.	SINAPI	97086	FABRICAÇÃO, MONTAGEM E DESMONTAGEM DE FORMA PARA RADIER, PISO DE CONCRETO OU LAJE SOBRE SOLO, EM MADEIRA SERRADA, 4 UTILIZAÇÕES. AF_09/2021	M2	133,40	123,78	BDI 1	151,15	20.163,40	RA

FLS: 25  
 RUB: asquid



PO - PLANILHA ORÇAMENTÁRIA  
 Orçamento Base para Licitação - OGU

Grau de Sigilo  
 #PUBLICO

Nº OPERAÇÃO 40086	Nº TransfereGOV 40086	PROponente / TOMADOR Prefeitura Municipal Itiquira/MT	APELIDO DO EMPREENDIMENTO Casa térrea acessível, 2 quartos, Autil=47,46m², conforme Portaria MCID 1416/2023			
LOCALIDADE SINAPI CUIABÁ	DATA BASE 07-25 (N. DES.)	DESCRIÇÃO DO LOTE Construção de Unidades Habitacionais no município de Itiquira-MT	MUNICÍPIO / UF Itiquira/MT	BDI 1 22.11%	BDI 2 0.00%	BDI 3 0.00%

Item	Fonte	Código	Descrição	Unidade	Quantidade	Custo Unitário (sem BDI) (R\$)	BDI (%)	Preço Unitário (com BDI) (R\$)	Preço Total (R\$)	RECURSO
<b>Construção de Unidades Habitacionais no município de Itiquira-MT</b>										
1.2.1.1.6.	SINAPI	92769	ARMAÇÃO DE LAJE DE ESTRUTURA CONVENCIONAL DE CONCRETO ARMADO UTILIZANDO AÇO CA-50 DE 6,3 MM - MONTAGEM. AF_06/2022	KG	7.240,00	12,80	BDI 1	15,63	113.161,20	RA
1.2.1.1.7.	SINAPI	92762	ARMAÇÃO DE PILAR OU VIGA DE ESTRUTURA CONVENCIONAL DE CONCRETO ARMADO UTILIZANDO AÇO CA-50 DE 10,0 MM - MONTAGEM. AF_06/2022	KG	572,00	11,20	BDI 1	13,68	7.825,00	RA
1.2.1.1.8.	SINAPI	92759	ARMAÇÃO DE PILAR OU VIGA DE ESTRUTURA CONVENCIONAL DE CONCRETO ARMADO UTILIZANDO AÇO CA-60 DE 5,0 MM - MONTAGEM. AF_06/2022	KG	78,00	14,05	BDI 1	17,16	1.338,40	RA
1.2.1.1.9.	Composição	97096_ADP-01	CONCRETAGEM DE RADIER, PISO DE CONCRETO OU LAJE SOBRE SOLO, FCK 30 MPA - LANÇAMENTO, ADENSAMENTO E ACABAMENTO. AF_09/2021	M3	181,60	753,69	BDI 1	920,33	167.132,00	RA
1.2.1.1.10.	SINAPI	93382	REATERRO MANUAL DE VALAS, COM COMPACTADOR DE SOLOS DE PERCUSSÃO. AF_09/2023	M3	13,60	24,47	BDI 1	29,88	406,40	RA
<b>1.2.1.2. IMPERMEABILIZAÇÃO</b>										
1.2.1.2.1.	SINAPI	98555	IMPERMEABILIZAÇÃO DE SUPERFÍCIE COM ARGAMASSA POLIMÉRICA / MEMBRANA ACRÍLICA, 3 DEMÃOS. AF_09/2023	M2	632,40	29,42	BDI 1	35,92	22.715,80	RA
1.2.1.2.2.	Composição	4030_ADP-01	VEU DE POLIESTER PARA IMPERMEABILIZACAO	M2	92,40	6,60	BDI 1	8,06	744,80	RA
<b>1.3. SUPRAESTRUTURA</b>										
<b>1.3.1. PILARES, VIGAS E LAJES</b>										
1.3.1.0.1.	SINAPI	92427	MONTAGEM E DESMONTAGEM DE FÓRMA DE PILARES RETANGULARES E ESTRUTURAS SIMILARES, PÉ-DIREITO SIMPLES, EM CHAPA DE MADEIRA COMPENSADA RESINADA, 8 UTILIZAÇÕES. AF_09/2020	M2	287,80	70,59	BDI 1	86,20	24.808,40	RA
1.3.1.0.2.	Composição	92463_ADP-01	MONTAGEM E DESMONTAGEM DE FÓRMA DE VIGA, SEM ESCORAMENTO, PÉ-DIREITO SIMPLES, EM CHAPA DE MADEIRA RESINADA, 8 UTILIZAÇÕES.	M2	410,80	64,80	BDI 1	79,13	32.506,60	RA
1.3.1.0.3.	SINAPI	92463	MONTAGEM E DESMONTAGEM DE FÓRMA DE VIGA, ESCORAMENTO COM GARFO DE MADEIRA, PÉ-DIREITO SIMPLES, EM CHAPA DE MADEIRA RESINADA, 8 UTILIZAÇÕES. AF_09/2020	M2	82,60	133,00	BDI 1	162,41	13.415,00	RA
1.3.1.0.4.	SINAPI	92759	ARMAÇÃO DE PILAR OU VIGA DE ESTRUTURA CONVENCIONAL DE CONCRETO ARMADO UTILIZANDO AÇO CA-60 DE 5,0 MM - MONTAGEM. AF_06/2022	KG	1.408,00	14,05	BDI 1	17,16	24.161,20	RA
1.3.1.0.5.	SINAPI	92760	ARMAÇÃO DE PILAR OU VIGA DE ESTRUTURA CONVENCIONAL DE CONCRETO ARMADO UTILIZANDO AÇO CA-50 DE 6,3 MM - MONTAGEM. AF_06/2022	KG	300,00	13,30	BDI 1	16,24	4.872,00	RA
1.3.1.0.6.	SINAPI	92761	ARMAÇÃO DE PILAR OU VIGA DE ESTRUTURA CONVENCIONAL DE CONCRETO ARMADO UTILIZANDO AÇO CA-50 DE 8,0 MM - MONTAGEM. AF_06/2022	KG	1.306,00	12,52	BDI 1	15,29	19.968,80	RA
1.3.1.0.7.	SINAPI	92762	ARMAÇÃO DE PILAR OU VIGA DE ESTRUTURA CONVENCIONAL DE CONCRETO ARMADO UTILIZANDO AÇO CA-50 DE 10,0 MM - MONTAGEM. AF_06/2022	KG	1.712,00	11,20	BDI 1	13,68	23.420,20	RA

FLS: 26

RUB.: regular



PO - PLANILHA ORÇAMENTÁRIA  
Orçamento Base para Licitação - OGU

Grau de Sigilo  
#PUBLICO

Nº OPERAÇÃO 40086	Nº TransfereGOV/ 40086	PROPONENTE / TOMADOR Prefeitura Municipal Itiquira/MT	APELIDO DO EMPREENDIMENTO Casa térrea acessível, 2 quartos, Autl=47,46m², conforme Portaria MCID 1416/2023			
LOCALIDADE SINAPI CUIABA	DATA BASE 07-25 (N.DES.)	DESCRIÇÃO DO LOTE Construção de Unidades Habitacionais no município de Itiquira-MT	MUNICÍPIO / UF Itiquira/MT	BDI 1 22,11%	BDI 2 0,00%	BDI 3 0,00%

Item	Fonte	Código	Descrição	Unidade	Quantidade	Custo Unitário (sem BDI) (R\$)	BDI (%)	Preço Unitário (com BDI) (R\$)	Preço Total (R\$)	
Construção de Unidades Habitacionais no município de Itiquira-MT										
1.3.1.0.8.	SINAPI	101963	LAJE PRÉ-MOLDADA UNIDIRECIONAL, BIAPOIADA, PARA PISO, ENCHIMENTO EM CERÂMICA, VIGOTA CONVENCIONAL, ALTURA TOTAL DA LAJE (ENCHIMENTO+CAPA) = (8+4). AF_11/2020	M2	115,40	196,61	BDI 1	240,08	27.705,20	RA
1.3.1.0.9.	Composição	103669_ADP-01	CONCRETAGEM DE PILARES, FCK = 20 MPa, COM USO DE BALDES - LANÇAMENTO, ADENSAMENTO E ACABAMENTO.	M3	25,60	1.051,05	BDI 1	1.283,44	32.856,00	RA
1.3.1.0.10.	Composição	103682_ADP-01	CONCRETAGEM DE VIGAS E LAJES, FCK=20 MPa, PARA QUALQUER TIPO DE LAJE COM BALDES EM EDIFICAÇÃO TÉRREA - LANÇAMENTO, ADENSAMENTO E ACABAMENTO.	M3	35,60	1.068,45	BDI 1	1.304,68	46.446,60	RA
1.4.			PAREDES E PAINÉIS						441.680,60	
1.4.1.			ALVENARIA/FECHAMENTOS						233.535,80	
1.4.1.0.1.	SINAPI	103328	ALVENARIA DE VEDAÇÃO DE BLOCOS CERÂMICOS FURADOS NA HORIZONTAL DE 9X19X19 CM (ESPESSURA 9 CM) E ARGAMASSA DE ASSENTAMENTO COM PREPARO EM BETONEIRA. AF_12/2021	M2	1.730,00	96,27	BDI 1	117,56	203.378,80	RA
1.4.1.0.2.	SINAPI	105024	VERGA MOLDADA IN LOCO EM CONCRETO, ESPESSURA DE *10* CM. AF_03/2024	M	324,00	52,85	BDI 1	64,54	20.911,00	RA
1.4.1.0.3.	SINAPI	105030	CONTRAVERGA MOLDADA IN LOCO EM CONCRETO, ESPESSURA DE *10* CM. AF_03/2024	M	184,00	41,15	BDI 1	50,25	9.246,00	RA
1.4.2.			ESQUADRIAS METÁLICAS						141.953,40	
1.4.2.0.1.	SINAPI	91338	PORTA DE ALUMÍNIO DE ABRIR COM LAMBRI, COM GUARNIÇÃO, FIXAÇÃO COM PARAFUSOS - FORNECIMENTO E INSTALAÇÃO. AF_12/2019	M2	67,20	901,04	BDI 1	1.100,26	73.937,40	RA
1.4.2.0.2.	SINAPI	94570	JANELA DE ALUMÍNIO DE CORRER COM 2 FOLHAS PARA VIDROS (VIDROS INCLUSOS), BATENTE/ REQUADRO 6 A 14 CM, ACABAMENTO COM ACETATO OU BRILHANTE, FIXAÇÃO COM PARAFUSO, SEM GUARNIÇÃO/ ALIZAR, DIMENSÕES 100X120 CM, VEDAÇÃO COM SILICONE, EXCLUSIVE CONTRAMARCO - FORNECIMENTO E INSTALAÇÃO. AF_11/2024	M2	52,00	370,80	BDI 1	452,78	23.544,60	RA
1.4.2.0.3.	SINAPI	94572	JANELA DE ALUMÍNIO DE CORRER COM 3 FOLHAS (2 VENEZIANAS E 1 FOLHA PARA VIDRO, VIDRO INCLUSO), BATENTE/ REQUADRO 6 A 14 CM, SEM ACABAMENTO, FIXAÇÃO COM PARAFUSO, SEM GUARNIÇÃO/ ALIZAR, DIMENSÕES 100X120 CM, VEDAÇÃO COM SILICONE, EXCLUSIVE CONTRAMARCO - FORNECIMENTO E INSTALAÇÃO. AF_11/2024	M2	56,00	530,58	BDI 1	647,89	36.281,80	RA
1.4.2.0.4.	SINAPI	94569	JANELA DE ALUMÍNIO TIPO MAXIM-AR, BATENTE/ REQUADRO 3 A 14 CM, VIDRO INCLUSO, FIXAÇÃO COM PARAFUSO, SEM GUARNIÇÃO/ ALIZAR, DIMENSÕES 60X80 (A X L) CM, SEM ACABAMENTO, VEDAÇÃO COM SILICONE, EXCLUSIVE CONTRAMARCO - FORNECIMENTO E INSTALAÇÃO. AF_11/2024	M2	9,60	698,62	BDI 1	853,08	8.189,60	RA
1.4.3.			ESQUADRIAS DE MADEIRAS						66.191,40	

RECURSO

↓

FLS: 27  
 RUB.: rural



PO - PLANILHA ORÇAMENTÁRIA  
 Orçamento Base para Licitação - OGU

Grau de Sigilo  
 #PUBLICO

Nº OPERAÇÃO 40086	Nº TransfereGOV 40086	PROPONENTE / TOMADOR Prefeitura Municipal Itiquira/MT	APELIDO DO EMPREENDIMENTO Casa térrea acessível, 2 quartos, Autil=47,46m², conforme Portaria MCID 1416/2023			
LOCALIDADE SINAPI CUIABA	DATA BASE 07-25 (N.DES.)	DESCRIÇÃO DO LOTE Construção de Unidades Habitacionais no município de Itiquira-MT	MUNICÍPIO / UF Itiquira/MT	BDI 1 22,11%	BDI 2 0,00%	BDI 3 0,00%

Item	Fonte	Código	Descrição	Unidade	Quantidade	Custo Unitário (sem BDI) (R\$)	BDI (%)	Preço Unitário (com BDI) (R\$)	Preço Total (R\$)	
Construção de Unidades Habitacionais no município de Itiquira-MT									2.937.266,38	
1.4.3.0.1.	SINAPI	91314	KIT DE PORTA DE MADEIRA PARA PINTURA, SEMI-OCA (LEVE OU MÉDIA), PADRÃO POPULAR, 80X210CM, ESPESURA DE 3,5CM, ITENS INCLUSOS: DOBRADIÇAS, MONTAGEM E INSTALAÇÃO DO BATENTE, FECHADURA COM EXECUÇÃO DO FURO - FORNECIMENTO E INSTALAÇÃO. AF_12/2019	UN	60,00	903,44	BDI 1	1.103,19	66.191,40	RA
1.5.			<b>COBERTURA E PROTEÇÕES</b>						514.511,20	
1.5.1.			<b>TELHADOS</b>						514.511,20	
1.5.1.0.1.	SINAPI	92541	TRAMA DE MADEIRA COMPOSTA POR RIPAS, CAIBROS E TERÇAS PARA TELHADOS DE ATÉ 2 ÁGUAS PARA TELHA CERÂMICA CAPA-CANAL, INCLUSO TRANSPORTE VERTICAL. AF_07/2019	M2	1.469,80	75,09	BDI 1	91,69	134.766,00	RA
1.5.1.0.2.	SINAPI	94447	TELHAMENTO COM TELHA CERÂMICA CAPA-CANAL, TIPO PAULISTA, COM ATÉ 2 ÁGUAS, INCLUSO TRANSPORTE VERTICAL. AF_07/2019	M2	1.469,80	96,36	BDI 1	117,67	172.951,40	RA
1.5.1.0.3.	SINAPI	102233	PINTURA IMUNIZANTE PARA MADEIRA, 1 DEMÃO. AF_01/2021	M2	2.076,00	11,21	BDI 1	13,69	28.420,40	RA
1.5.1.0.4.	SINAPI	94232	AMARRAÇÃO DE TELHAS CERÂMICAS OU DE CONCRETO. AF_07/2019	UN	10.520,00	2,77	BDI 1	3,38	35.557,60	RA
1.5.1.0.5.	SINAPI	94221	CUMEIRA PARA TELHA CERÂMICA EMBOÇADA COM ARGAMASSA TRAÇO 1:2:9 (CIMENTO, CAL E AREIA) PARA TELHADOS COM ATÉ 2 ÁGUAS, INCLUSO TRANSPORTE VERTICAL. AF_07/2019	M	213,00	39,12	BDI 1	47,77	10.175,00	RA
1.5.1.0.6.	SINAPI	92548	FABRICAÇÃO E INSTALAÇÃO DE TESOURA INTEIRA EM MADEIRA NÃO APARELHADA, VÃO DE 6 M, PARA TELHA CERÂMICA OU DE CONCRETO, INCLUSO IÇAMENTO. AF_07/2019	UN	80,00	1.357,80	BDI 1	1.658,01	132.640,80	RA
1.6.			<b>REVESTIMENTOS</b>						360.158,60	
1.6.1.			<b>REVESTIMENTOS INTERNOS</b>						104.418,60	
1.6.1.0.1.	SINAPI	87879	CHAPISCO APLICADO EM ALVENARIAS E ESTRUTURAS DE CONCRETO INTERNAS, COM COLHER DE PEDREIRO, ARGAMASSA TRAÇO 1:3 COM PREPARO EM BETONEIRA 400L. AF_10/2022	M2	2.722,00	4,52	BDI 1	5,52	15.025,40	RA
1.6.1.0.2.	SINAPI	87882	CHAPISCO APLICADO NO TETO OU EM ALVENARIA E ESTRUTURA, COM ROLO PARA TEXTURA ACRÍLICA, ARGAMASSA TRAÇO 1:4 E EMULSÃO POLIMÉRICA (ADESIVO) COM PREPARO EM BETONEIRA 400L. AF_10/2022	M2	88,80	6,50	BDI 1	7,94	705,00	RA
1.6.1.0.3.	SINAPI	87545	EMBOÇO, EM ARGAMASSA TRAÇO 1:2:8, PREPARO MECÂNICO, APLICADO MANUALMENTE EM PAREDES INTERNAS, PARA AMBIENTES COM ÁREA MENOR QUE 5M², E = 10MM, COM TALISCAS. AF_03/2024	M2	469,80	28,80	BDI 1	35,17	16.522,80	RA
1.6.1.0.4.	SINAPI	87547	MASSA ÚNICA, EM ARGAMASSA TRAÇO 1:2:8, PREPARO MECÂNICO, APLICADA MANUALMENTE EM PAREDES INTERNAS DE AMBIENTES COM ÁREA ENTRE 5M² E 10M², E = 10MM, COM TALISCAS. AF_03/2024	M2	1.601,00	25,87	BDI 1	31,59	50.575,60	RA
1.6.1.0.5.	SINAPI	104958	MASSA ÚNICA, EM ARGAMASSA TRAÇO 1:2:8 PREPARO MECÂNICO, APLICADA MANUALMENTE EM PAREDES INTERNAS DE AMBIENTES COM ÁREA MAIOR QUE 10M², E = 10MM, COM TALISCAS. AF_03/2024	M2	651,20	22,85	BDI 1	27,90	18.168,40	RA

RECURSO

FLS: 28  
 RUB: requil



PO - PLANILHA ORÇAMENTÁRIA  
 Orçamento Base para Licitação - OGU

Grau de Sigilo  
 #PUBLICO

Nº OPERAÇÃO 40086	Nº TransfereGOV 40086	PROponente / TOMADOR Prefeitura Municipal Itiquira/MT	APELIDO DO EMPREENDIMENTO Casa térrea acessível, 2 quartos, Autil=47,46m², conforme Portaria MCID 1416/2023			
LOCALIDADE SINAPI CUIABA	DATA BASE 07-25 (N DES.)	DESCRIÇÃO DO LOTE Construção de Unidades Habitacionais no município de Itiquira-MT	MUNICÍPIO / UF Itiquira/MT	BDI 1 22,11%	BDI 2 0,00%	BDI 3 0,00%

Item	Fonte	Código	Descrição	Unidade	Quantidade	Custo Unitário (sem BDI) (R\$)	BDI (%)	Preço Unitário (com BDI) (R\$)	Preço Total (R\$)	
Construção de Unidades Habitacionais no município de Itiquira-MT										2.937.269,18
1.6.1.0.6.	SINAPI	90408	MASSA ÚNICA, EM ARGAMASSA TRAÇO 1:2:8, PREPARO MECÂNICO, APLICADA MANUALMENTE EM TETO, E = 10MM, COM TALISCAS, AF_03/2024	M2	88,80	31,55	BDI 1	38,53	3.421,40	RA
<b>1.6.2. REVESTIMENTOS CERÂMICOS</b>										-
1.6.2.0.1.	SINAPI	87267	REVESTIMENTO CERÂMICO PARA PAREDES INTERNAS COM PLACAS TIPO ESMALTADA DE DIMENSÕES 20X20 CM APLICADAS A MEIA ALTURA DAS PAREDES, AF_02/2023_PE	M2	393,00	70,92	BDI 1	86,60	34.033,80	RA
1.6.2.0.2.	SINAPI	87265	REVESTIMENTO CERÂMICO PARA PAREDES INTERNAS COM PLACAS TIPO ESMALTADA DE DIMENSÕES 20X20 CM APLICADAS NA ALTURA INTEIRA DAS PAREDES, AF_02/2023_PE	M2	76,80	66,01	BDI 1	80,60	6.190,00	RA
<b>1.6.3. REVESTIMENTOS EXTERNOS</b>										-
1.6.3.0.1.	SINAPI	87905	CHAPISCO APLICADO EM ALVENARIA (COM PRESENÇA DE VÃOS) E ESTRUTURAS DE CONCRETO DE FACHADA, COM COLHER DE PEDREIRO, ARGAMASSA TRAÇO 1:3 COM PREPARO EM BETONEIRA 400L, AF_10/2022	M2	607,00	7,96	BDI 1	9,72	5.900,00	RA
1.6.3.0.2.	SINAPI	87894	CHAPISCO APLICADO EM ALVENARIA (SEM PRESENÇA DE VÃOS) E ESTRUTURAS DE CONCRETO DE FACHADA, COM COLHER DE PEDREIRO, ARGAMASSA TRAÇO 1.3 COM PREPARO EM BETONEIRA 400L, AF_10/2022	M2	609,00	6,86	BDI 1	8,38	5.103,40	RA
1.6.3.0.3.	SINAPI	87792	EMBOÇO OU MASSA ÚNICA EM ARGAMASSA TRAÇO 1:2:8, PREPARO MECÂNICO COM BETONEIRA 400 L, APLICADA MANUALMENTE EM PANOS CEGOS DE FACHADA (SEM PRESENÇA DE VÃOS), ESPESSURA DE 25 MM, AF_08/2022	M2	609,00	40,74	BDI 1	49,75	30.297,80	RA
1.6.3.0.4.	SINAPI	87775	EMBOÇO OU MASSA ÚNICA EM ARGAMASSA TRAÇO 1:2:8, PREPARO MECÂNICO COM BETONEIRA 400 L, APLICADA MANUALMENTE EM PANOS DE FACHADA COM PRESENÇA DE VÃOS, ESPESSURA DE 25 MM, AF_08/2022	M2	607,00	54,47	BDI 1	66,51	40.371,60	RA
<b>1.6.4. FORROS</b>										-
1.6.4.0.1.	SINAPI	96111	FORRO EM RÉGUAS DE PVC, FRISADO, PARA AMBIENTES RESIDENCIAIS, INCLUSIVE ESTRUTURA UNIDIRECIONAL DE FIXAÇÃO, AF_08/2023_PS	M2	718,00	60,82	BDI 1	74,27	53.325,80	RA
<b>1.6.5. PINTURAS</b>										-
<b>1.6.5.1. PINTURAS INTERNAS</b>										-
1.6.5.1.1.	SINAPI	88485	FUNDO SELADOR ACRÍLICO, APLICAÇÃO MANUAL EM PAREDE, UMA DEMÃO, AF_04/2023	M2	2.252,20	3,53	BDI 1	4,31	9.707,00	RA
1.6.5.1.2.	SINAPI	88484	FUNDO SELADOR ACRÍLICO, APLICAÇÃO MANUAL EM TETO, UMA DEMÃO, AF_04/2023	M2	88,80	4,45	BDI 1	5,43	482,20	RA
1.6.5.1.3.	SINAPI	104640	PINTURA LÁTEX ACRÍLICA STANDARD, APLICAÇÃO MANUAL EM TETO, DUAS DEMÃOS, AF_04/2023	M2	88,80	12,85	BDI 1	15,69	1.393,20	RA

RECURSO

FLS: 29  
 RUB.: saul



PO - PLANILHA ORÇAMENTÁRIA  
 Orçamento Base para Licitação - OGU

Grau de Sigilo  
 #PUBLICO

Nº OPERAÇÃO 40086	Nº TransfereGOV 40086	PROponente / TOMADOR Prefeitura Municipal Itiquira/MT	APELIDO DO EMPREENDIMENTO Casa térrea acessível, 2 quartos, Auti=47,46m², conforme Portaria MCID 1416/2023			
LOCALIDADE SINAPI CUIABA	DATA BASE 07-25 (N DES.)	DESCRIÇÃO DO LOTE Construção de Unidades Habitacionais no município de Itiquira-MT	MUNICÍPIO / UF Itiquira/MT	BDI 1 22.11%	BDI 2 0.00%	BDI 3 0.00%

RECURSO

Item	Fonte	Código	Descrição	Unidade	Quantidade	Custo Unitário (sem BDI) (R\$)	BDI (%)	Preço Unitário (com BDI) (R\$)	Preço Total (R\$)	
<b>Construção de Unidades Habitacionais no município de Itiquira-MT</b>										
1.6.5.1.4.	SINAPI	104642	PINTURA LÁTEX ACRÍLICA STANDARD, APLICAÇÃO MANUAL EM PAREDES, DUAS DEMÃOS. AF_04/2023	M2	2.252,20	10,61	BDI 1	12,96	29.188,60	RA
1.6.5.2.			<b>PINTURAS EXTERNAS</b>					-	<b>21.535,40</b>	
1.6.5.2.1.	SINAPI	88415	APLICAÇÃO MANUAL DE FUNDO SELADOR ACRÍLICO EM PAREDES EXTERNAS DE CASAS. AF_03/2024	M2	1.216,00	3,89	BDI 1	4,75	5.776,00	RA
1.6.5.2.2.	SINAPI	104642	PINTURA LÁTEX ACRÍLICA STANDARD, APLICAÇÃO MANUAL EM PAREDES, DUAS DEMÃOS. AF_04/2023	M2	1.216,00	10,61	BDI 1	12,96	15.759,40	RA
1.6.5.3.			<b>PINTURA ESQUADRIAS</b>					-	<b>18.211,20</b>	
1.6.5.3.1.	SINAPI	102193	LIXAMENTO DE MADEIRA PARA APLICAÇÃO DE FUNDO OU PINTURA. AF_01/2021	M2	420,00	2,03	BDI 1	2,48	1.041,60	RA
1.6.5.3.2.	Composição	102198_ADP-01	PINTURA FUNDO NIVELADOR ACRÍLICO BRANCO EM MADEIRA.	M2	420,00	17,27	BDI 1	21,09	8.857,80	RA
1.6.5.3.3.	SINAPI	102219	PINTURA TINTA DE ACABAMENTO (PIGMENTADA) ESMALTE SINTÉTICO ACETINADO EM MADEIRA, 2 DEMÃOS. AF_01/2021	M2	420,00	16,21	BDI 1	19,79	8.311,80	RA
1.7.			<b>PAVIMENTAÇÕES</b>					-	<b>139.800,20</b>	
1.7.1.			<b>PISO CERÂMICO</b>					-	<b>81.133,00</b>	
1.7.1.0.1.	SINAPI	87247	REVESTIMENTO CERÂMICO PARA PISO COM PLACAS TIPO ESMALTADA DE DIMENSÕES 35X35 CM APLICADA EM AMBIENTES DE ÁREA ENTRE 5 M2 E 10 M2. AF_02/2023_PE	M2	336,00	68,89	BDI 1	84,12	28.264,40	RA
1.7.1.0.2.	SINAPI	87248	REVESTIMENTO CERÂMICO PARA PISO COM PLACAS TIPO ESMALTADA DE DIMENSÕES 35X35 CM APLICADA EM AMBIENTES DE ÁREA MAIOR QUE 10 M2. AF_02/2023_PE	M2	382,00	61,93	BDI 1	75,62	28.886,80	RA
1.7.1.0.3.	SINAPI	87246	REVESTIMENTO CERÂMICO PARA PISO COM PLACAS TIPO ESMALTADA DE DIMENSÕES 35X35 CM APLICADA EM AMBIENTES DE ÁREA MENOR QUE 5 M2. AF_02/2023_PE	M2	259,60	75,65	BDI 1	92,38	23.981,80	RA
1.7.2.			<b>PISO CIMENTADO</b>					-	<b>24.634,80</b>	
1.7.2.0.1.	SINAPI	97084	COMPACTAÇÃO MECÂNICA DE SOLO PARA EXECUÇÃO DE RADIER, PISO DE CONCRETO OU LAJE SOBRE SOLO, COM COMPACTADOR DE SOLOS TIPO PLACA VIBRATÓRIA. AF_09/2021	M2	323,00	0,68	BDI 1	0,83	268,00	RA
1.7.2.0.2.	SINAPI	94990	EXECUÇÃO DE PASSEIO (CALÇADA) OU PISO DE CONCRETO COM CONCRETO MOLDADO IN LOCO, FEITO EM OBRA, ACABAMENTO CONVENCIONAL, NÃO ARMADO. AF_08/2022	M3	22,60	882,95	BDI 1	1.078,17	24.366,60	RA
1.7.3.			<b>RODAPÉS, SOLÉIRAS E PEITORIS</b>					-	<b>34.032,80</b>	
1.7.3.0.1.	SINAPI	98695	SOLÉIRA EM MÁRMORE, LARGURA 15 CM, ESPESSURA 2,0 CM. AF_09/2020	M	50,40	95,80	BDI 1	116,98	5.895,80	RA
1.7.3.0.2.	SINAPI	88648	RODAPÉ CERÂMICO DE 7CM DE ALTURA COM PLACAS TIPO ESMALTADA DE DIMENSÕES 35X35CM. AF_02/2023	M	774,00	8,57	BDI 1	10,46	8.096,00	RA
1.7.3.0.3.	SINAPI	101965	PEITORIL LINEAR EM GRANITO OU MÁRMORE, L = 15CM, ASSENTADO COM ARGAMASSA 1:6 COM ADITIVO. AF_11/2020	M	130,00	126,25	BDI 1	154,16	20.040,80	RA
1.8.			<b>INSTALAÇÕES</b>					-	<b>578.140,80</b>	
1.8.1.			<b>ELÉTRICAS / TELEFÔNICAS</b>					-	<b>194.712,80</b>	

FLS: 30  
 RUB.: requil



PO - PLANILHA ORÇAMENTÁRIA  
 Orçamento Base para Licitação - OGU

Grau de Sigilo  
 #PUBLICO

Nº OPERAÇÃO 40086	Nº TransfereGOV 40086	PROponente / TOMADOR Prefeitura Municipal Itiquira/MT	APelido DO Empreendimento Casa térrea acessível, 2 quartos, Autil=47,46m², conforme Portaria MCID 1416/2023		
LOCALIDADE SINAPI CUIABA	DATA BASE 07-25 (N DES.)	DESCRIÇÃO DO LOTE Construção de Unidades Habitacionais no município de Itiquira-MT	MUNICÍPIO / UF Itiquira/MT		
			BDI 1 22.11%	BDI 2 0.00%	BDI 3 0.00%

Item	Fonte	Código	Descrição	Unidade	Quantidade	Custo Unitário (sem BDI) (R\$)	BDI (%)	Preço Unitário (com BDI) (R\$)	Preço Total (R\$)
Construção de Unidades Habitacionais no município de Itiquira-MT									3.837.298,16
1.8.1.1.			<b>CENTRO DE DISTRIBUIÇÃO ELÉTRICA</b>						53.933,80
1.8.1.1.1.	SINAPI	93653	DISJUNTOR MONOPOLAR TIPO DIN, CORRENTE NOMINAL DE 10A - FORNECIMENTO E INSTALAÇÃO. AF_07/2025	UN	40,00	12,20	BDI 1	14,90	596,00 RA
1.8.1.1.2.	SINAPI	93654	DISJUNTOR MONOPOLAR TIPO DIN, CORRENTE NOMINAL DE 16A - FORNECIMENTO E INSTALAÇÃO. AF_07/2025	UN	20,00	12,20	BDI 1	14,90	298,00 RA
1.8.1.1.3.	SINAPI	93656	DISJUNTOR MONOPOLAR TIPO DIN, CORRENTE NOMINAL DE 25A - FORNECIMENTO E INSTALAÇÃO. AF_07/2025	UN	20,00	13,99	BDI 1	17,08	341,60 RA
1.8.1.1.4.	SINAPI	93659	DISJUNTOR MONOPOLAR TIPO DIN, CORRENTE NOMINAL DE 50A - FORNECIMENTO E INSTALAÇÃO. AF_07/2025	UN	20,00	24,96	BDI 1	30,48	609,60 RA
1.8.1.1.5.	Composição	93674_ADP-01	DISJUNTOR BIFOLAR TIPO DR, CORRENTE NOMINAL DE 25A - FORNECIMENTO E INSTALAÇÃO.	UN	40,00	152,26	BDI 1	185,92	7.436,80 RA
1.8.1.1.6.	SINAPI	101493	ENTRADA DE ENERGIA ELÉTRICA, AÉREA, MONOFÁSICA, COM CAIXA DE EMBUTIR, CABO DE 10 MM2 E DISJUNTOR DIN 50A (NÃO INCLUSO O POSTE DE CONCRETO). AF_07/2020, PS	UN	20,00	1.566,48	BDI 1	1.912,83	38.256,60 RA
1.8.1.1.7.	Composição	101873_ADP-01	QUADRO DE DISTRIBUIÇÃO DE LUZ EM PVC PARA 12 DISJUNTORES - FORNECIMENTO E INSTALAÇÃO.	UN	20,00	261,86	BDI 1	319,76	6.395,20 RA
1.8.1.2.			<b>ILUMINAÇÃO, TOMADAS E INTERRUPTORES</b>						40.050,20
1.8.1.2.1.	SINAPI	103782	LUMINÁRIA TIPO PLAFON CIRCULAR, DE SOBREPOR, COM LED DE 12/13 W - FORNECIMENTO E INSTALAÇÃO. AF_09/2024	UN	140,00	25,85	BDI 1	31,57	4.419,80 RA
1.8.1.2.2.	SINAPI	97610	LÂMPADA COMPACTA DE LED 10 W, BASE E27 - FORNECIMENTO E INSTALAÇÃO. AF_09/2024	UN	140,00	12,83	BDI 1	15,67	2.193,80 RA
1.8.1.2.3.	SINAPI	91953	INTERRUPTOR SIMPLES (1 MÓDULO), 10A/250V, INCLUINDO SUPORTE E PLACA - FORNECIMENTO E INSTALAÇÃO. AF_03/2023	UN	100,00	28,65	BDI 1	34,98	3.498,00 RA
1.8.1.2.4.	SINAPI	91959	INTERRUPTOR SIMPLES (2 MÓDULOS), 10A/250V, INCLUINDO SUPORTE E PLACA - FORNECIMENTO E INSTALAÇÃO. AF_03/2023	UN	20,00	43,63	BDI 1	53,28	1.065,60 RA
1.8.1.2.5.	SINAPI	92000	TOMADA BAIXA DE EMBUTIR (1 MÓDULO), 2P+T 10 A, INCLUINDO SUPORTE E PLACA - FORNECIMENTO E INSTALAÇÃO. AF_03/2023	UN	200,00	30,03	BDI 1	36,67	7.334,00 RA
1.8.1.2.6.	SINAPI	91996	TOMADA MÉDIA DE EMBUTIR (1 MÓDULO), 2P+T 10 A, INCLUINDO SUPORTE E PLACA - FORNECIMENTO E INSTALAÇÃO. AF_03/2023	UN	120,00	33,79	BDI 1	41,26	4.951,20 RA
1.8.1.2.7.	SINAPI	91993	TOMADA ALTA DE EMBUTIR (1 MÓDULO), 2P+T 20 A, INCLUINDO SUPORTE E PLACA - FORNECIMENTO E INSTALAÇÃO. AF_03/2023	UN	20,00	45,59	BDI 1	55,67	1.113,40 RA
1.8.1.2.8.	SINAPI	91985	INTERRUPTOR PULSADOR CAMPAINHA (1 MÓDULO), 10A/250V, INCLUINDO SUPORTE E PLACA - FORNECIMENTO E INSTALAÇÃO. AF_03/2023	UN	20,00	27,60	BDI 1	33,70	674,00 RA
1.8.1.2.9.	SINAPI	91987	CAMPAINHA CIGARRA (1 MÓDULO), 10A/250V, INCLUINDO SUPORTE E PLACA - FORNECIMENTO E INSTALAÇÃO. AF_03/2023	UN	20,00	45,93	BDI 1	56,09	1.121,80 RA
1.8.1.2.10.	Composição	91947_ADP-01	SUPORTE PARAFUSADO COM ESPELHO / PLACA DE ENCAIXE 4" X 2" BAIXO (0,30 M DO PISO) PARA PONTO ELÉTRICO - FORNECIMENTO E INSTALAÇÃO.	UN	40,00	8,24	BDI 1	10,06	402,40 RA



PO - PLANILHA ORÇAMENTÁRIA  
Orçamento Base para Licitação - OGU

Grau de Sigilo  
#PUBLICO

Nº OPERAÇÃO 40086	Nº TransfereGOV 40086	PROPONENTE / TOMADOR Prefeitura Municipal Itiquira/MT	APELIDO DO EMPREENDIMENTO Casa térrea acessível, 2 quartos, Autil=47,46m², conforme Portaria MCID 1416/2023			
LOCALIDADE SINAPI CUIABA	DATA BASE 07-25 (N DES.)	DESCRIÇÃO DO LOTE Construção de Unidades Habitacionais no município de Itiquira-MT	MUNICÍPIO / UF Itiquira/MT	BDI 1 22,11%	BDI 2 0,00%	BDI 3 0,00%

Item	Fonte	Código	Descrição	Unidade	Quantidade	Custo Unitário (sem BDI) (R\$)	BDI (%)	Preço Unitário (com BDI) (R\$)	Preço Total (R\$)	
<b>Construção de Unidades Habitacionais no município de Itiquira-MT</b>										<b>2.937.289,46</b>
1.8.1.2.11.	SINAPI	91941	CAIXA RETANGULAR 4" X 2" BAIXA (0,30 M DO PISO), PVC, INSTALADA EM PAREDE - FORNECIMENTO E INSTALAÇÃO. AF_03/2023	UN	240,00	11,52	BDI 1	14,07	3.376,80	RA
1.8.1.2.12.	SINAPI	91940	CAIXA RETANGULAR 4" X 2" MÉDIA (1,30 M DO PISO), PVC, INSTALADA EM PAREDE - FORNECIMENTO E INSTALAÇÃO. AF_03/2023	UN	260,00	17,90	BDI 1	21,86	5.683,60	RA
1.8.1.2.13.	SINAPI	91939	CAIXA RETANGULAR 4" X 2" ALTA (2,00 M DO PISO), PVC, INSTALADA EM PAREDE - FORNECIMENTO E INSTALAÇÃO. AF_03/2023	UN	40,00	30,91	BDI 1	37,74	1.509,60	RA
1.8.1.2.14.	SINAPI	91937	CAIXA OCTOGONAL 3" X 3", PVC, INSTALADA EM LAJE - FORNECIMENTO E INSTALAÇÃO. AF_03/2023	UN	140,00	15,83	BDI 1	19,33	2.706,20	RA
<b>1.8.1.3.</b>			<b>FIOS E CABOS</b>						<b>100.728,80</b>	
1.8.1.3.1.	SINAPI	91924	CABO DE COBRE FLEXÍVEL ISOLADO, 1,5 MM², ANTI-CHAMA 450/750 V, PARA CIRCUITOS TERMINAIS - FORNECIMENTO E INSTALAÇÃO. AF_03/2023	M	1.958,00	3,24	BDI 1	3,96	7.753,60	RA
1.8.1.3.2.	SINAPI	91926	CABO DE COBRE FLEXÍVEL ISOLADO, 2,5 MM², ANTI-CHAMA 450/750 V, PARA CIRCUITOS TERMINAIS - FORNECIMENTO E INSTALAÇÃO. AF_03/2023	M	5.176,00	4,74	BDI 1	5,79	29.969,00	RA
1.8.1.3.3.	SINAPI	91928	CABO DE COBRE FLEXÍVEL ISOLADO, 4 MM², ANTI-CHAMA 450/750 V, PARA CIRCUITOS TERMINAIS - FORNECIMENTO E INSTALAÇÃO. AF_03/2023	M	496,00	7,38	BDI 1	9,01	4.469,00	RA
1.8.1.3.4.	SINAPI	101884	CABO DE COBRE ISOLADO, 10 MM², ANTI-CHAMA 450/750 V, INSTALADO EM ELETROCALHA OU PERFILADO - FORNECIMENTO E INSTALAÇÃO. AF_07/2025	M	518,00	12,46	BDI 1	15,21	7.878,80	RA
1.8.1.3.5.	SINAPI	101560	CABO DE COBRE FLEXÍVEL ISOLADO, 10 MM², 0,6/1,0 KV, PARA REDE AÉREA DE DISTRIBUIÇÃO DE ENERGIA ELÉTRICA DE BAIXA TENSÃO - FORNECIMENTO E INSTALAÇÃO. AF_07/2020	M	166,00	11,89	BDI 1	14,52	2.410,40	RA
1.8.1.3.6.	SINAPI	91834	ELETRODUTO FLEXÍVEL CORRUGADO, PVC, DN 25 MM (3/4"), PARA CIRCUITOS TERMINAIS, INSTALADO EM FORRO - FORNECIMENTO E INSTALAÇÃO. AF_03/2023	M	894,00	17,69	BDI 1	21,60	19.310,40	RA
1.8.1.3.7.	SINAPI	91854	ELETRODUTO FLEXÍVEL CORRUGADO, PVC, DN 25 MM (3/4"), PARA CIRCUITOS TERMINAIS, INSTALADO EM PAREDE - FORNECIMENTO E INSTALAÇÃO. AF_03/2023	M	1.166,00	9,37	BDI 1	11,44	13.339,00	RA
1.8.1.3.8.	SINAPI	91845	ELETRODUTO FLEXÍVEL CORRUGADO REFORÇADO, PVC, DN 25 MM (3/4"), PARA CIRCUITOS TERMINAIS, INSTALADO EM LAJE - FORNECIMENTO E INSTALAÇÃO. AF_03/2023	M	441,20	7,96	BDI 1	9,72	4.288,40	RA
1.8.1.3.9.	SINAPI	90447	RASGO LINEAR MANUAL EM ALVENARIA, PARA ELETRODUTOS, DIÂMETROS MENORES OU IGUAIS A 40 MM. AF_09/2023	M	1.166,00	7,94	BDI 1	9,70	11.310,20	RA
<b>1.8.2.</b>			<b>HIDRÁULICAS / GÁS / INCÊNCIO</b>						<b>63.636,60</b>	
<b>1.8.2.1.</b>			<b>TUBULAÇÕES E CONEXÕES HIDRÁULICAS</b>						<b>19.314,20</b>	
1.8.2.1.1.	SINAPI	90373	JOELHO 90 GRAUS COM BUCHA DE LATÃO, PVC, SOLDÁVEL, DN 25MM, X 1/2 INSTALADO EM RAMAL OU SUB-RAMAL DE ÁGUA - FORNECIMENTO E INSTALAÇÃO. AF_06/2022	UN	140,00	12,58	BDI 1	15,36	2.150,40	RA

FLS: 32  
 RUB.: *normal*



PO - PLANILHA ORÇAMENTÁRIA  
 Orçamento Base para Licitação - OGU

Grau de Sigilo  
 #PUBLICO

Nº OPERAÇÃO 40086	Nº TransfereGOV 40086	PROPONENTE / TOMADOR Prefeitura Municipal Itiquira/MT	APELIDO DO EMPREENDIMENTO Casa térrea acessível, 2 quartos, Autil=47,46m², conforme Portaria MCID 1416/2023
LOCALIDADE SINAPI CUIABA	DATA BASE 07-25 (N DES.)	DESCRIÇÃO DO LOTE Construção de Unidades Habitacionais no município de Itiquira-MT	MUNICÍPIO / UF Itiquira/MT
			BDI 1 22,11%
			BDI 2 0,00%
			BDI 3 0,00%

Item	Fonte	Código	Descrição	Unidade	Quantidade	Custo Unitário (sem BDI) (R\$)	BDI (%)	Preço Unitário (com BDI) (R\$)	Preço Total (R\$)	RECURSO
<b>Construção de Unidades Habitacionais no município de Itiquira-MT</b>										
1.8.2.1.2.	SINAPI	89408	JOELHO 90 GRAUS, PVC, SOLDÁVEL, DN 25MM, INSTALADO EM RAMAL DE DISTRIBUIÇÃO DE ÁGUA - FORNECIMENTO E INSTALAÇÃO. AF_06/2022	UN	160,00	8,53	BDI 1	10,42	1.667,20	RA
1.8.2.1.3.	SINAPI	89395	TE, PVC, SOLDÁVEL, DN 25MM, INSTALADO EM RAMAL OU SUB-RAMAL DE ÁGUA - FORNECIMENTO E INSTALAÇÃO. AF_06/2022	UN	80,00	12,88	BDI 1	15,73	1.258,40	RA
1.8.2.1.4.	SINAPI	89383	ADAPTADOR CURTO COM BOLSA E ROSCA PARA REGISTRO, PVC, SOLDÁVEL, DN 25MM X 3/4, INSTALADO EM RAMAL OU SUB-RAMAL DE ÁGUA - FORNECIMENTO E INSTALAÇÃO. AF_06/2022	UN	160,00	6,53	BDI 1	7,97	1.275,20	RA
1.8.2.1.5.	SINAPI	89446	TUBO, PVC, SOLDÁVEL, DE 25MM, INSTALADO EM PRUMADA DE ÁGUA - FORNECIMENTO E INSTALAÇÃO. AF_06/2022	M	102,00	5,11	BDI 1	6,24	636,40	RA
1.8.2.1.6.	SINAPI	89356	TUBO, PVC, SOLDÁVEL, DE 25MM, INSTALADO EM RAMAL OU SUB-RAMAL DE ÁGUA - FORNECIMENTO E INSTALAÇÃO. AF_06/2022	M	174,00	22,68	BDI 1	27,69	4.818,00	RA
1.8.2.1.7.	Composição	CPU-01	FORNECIMENTO E INSTALAÇÃO DE PRESSURIZADOR ACOPLADO AO CHUVEIRO (TENSÃO: 220V - PRESSÃO MINIMA: 0,7MCA / PRESSÃO MÁXIMA: 2,5MCA - ENTRADA 1/2" / SAÍDA 1/2")	UN	20,00	307,45	BDI 1	375,43	7.508,60	RA
<b>1.8.2.2. REGISTROS</b>										
1.8.2.2.1.	SINAPI	89985	REGISTRO DE PRESSÃO BRUTO, LATÃO, ROSCÁVEL, 3/4", COM ACABAMENTO E CANOPLA CROMADOS - FORNECIMENTO E INSTALAÇÃO. AF_08/2021	UN	20,00	83,36	BDI 1	101,79	2.035,80	RA
1.8.2.2.2.	SINAPI	89987	REGISTRO DE GAVETA BRUTO, LATÃO, ROSCÁVEL, 3/4", COM ACABAMENTO E CANOPLA CROMADOS - FORNECIMENTO E INSTALAÇÃO. AF_08/2021	UN	60,00	87,74	BDI 1	107,14	6.428,40	RA
1.8.2.2.3.	SINAPI	94490	REGISTRO DE ESFERA, PVC, SOLDÁVEL, COM VOLANTE, DN 32 MM - FORNECIMENTO E INSTALAÇÃO. AF_08/2021	UN	40,00	36,37	BDI 1	44,41	1.776,40	RA
1.8.2.2.4.	SINAPI	86885	ENGATE FLEXÍVEL EM PLÁSTICO BRANCO, 1/2" X 40CM - FORNECIMENTO E INSTALAÇÃO. AF_01/2020	UN	80,00	15,02	BDI 1	18,34	1.467,20	RA
<b>1.8.2.3. ENTRADA / ALIMENTAÇÃO HIDRÁULICA</b>										
1.8.2.3.1.	SINAPI	97741	KIT CAVALETE PARA MEDIÇÃO DE ÁGUA - ENTRADA INDIVIDUALIZADA, EM PVC 25 MM (3/4"), PARA 1 MEDIDOR - FORNECIMENTO E INSTALAÇÃO (EXCLUSIVE HIDRÔMETRO). AF_03/2024	UN	20,00	161,79	BDI 1	197,56	3.951,20	RA
1.8.2.3.2.	Composição	104994_ADP-01	CAIXA DE EMBUTIR EM POLICARBONATO PARA ABRIGO DE HIDRÔMETRO - FORNECIMENTO E INSTALAÇÃO (EXCLUSIVE HIDRÔMETRO).	UN	20,00	147,19	BDI 1	179,73	3.594,60	RA
1.8.2.3.3.	SINAPI	89353	REGISTRO DE GAVETA BRUTO, LATÃO, ROSCÁVEL, 3/4" - FORNECIMENTO E INSTALAÇÃO. AF_08/2021	UN	20,00	36,99	BDI 1	45,17	903,40	RA
1.8.2.3.4.	SINAPI	89402	TUBO, PVC, SOLDÁVEL, DE 25MM, INSTALADO EM RAMAL DE DISTRIBUIÇÃO DE ÁGUA - FORNECIMENTO E INSTALAÇÃO. AF_06/2022	M	135,00	11,89	BDI 1	14,52	1.960,20	RA
1.8.2.3.5.	SINAPI	89446	TUBO, PVC, SOLDÁVEL, DE 25MM, INSTALADO EM PRUMADA DE ÁGUA - FORNECIMENTO E INSTALAÇÃO. AF_06/2022	M	60,00	5,11	BDI 1	6,24	374,40	RA

FLS: 33  
 RUB.: roquim



PO - PLANILHA ORÇAMENTÁRIA  
 Orçamento Base para Licitação - OGU

Grau de Sigilo  
 #PUBLICO

Nº OPERAÇÃO 40086	Nº TransfereGOV/ 40086	PROponente / TOMADOR Prefeitura Municipal Itiquira/MT	APELIDO DO EMPREENDIMENTO Casa térrea acessível, 2 quartos, Autil=47,48m², conforme Portaria MCID 1416/2023			
LOCALIDADE SINAPI CUIABA	DATA BASE 07-25 (N DES.)	DESCRIÇÃO DO LOTE Construção de Unidades Habitacionais no município de Itiquira-MT	MUNICÍPIO / UF Itiquira/MT	BDI 1 22,11%	BDI 2 0,00%	BDI 3 0,00%

Item	Fonte	Código	Descrição	Unidade	Quantidade	Custo Unitário (sem BDI) (R\$)	BDI (%)	Preço Unitário (com BDI) (R\$)	Preço Total (R\$)	RECURSO
Distribuição de Unidades Habitacionais no município de Itiquira-MT										
1.8.2.3.6.	SINAPI	89408	JOELHO 90 GRAUS, PVC, SOLDÁVEL, DN 25MM, INSTALADO EM RAMAL DE DISTRIBUIÇÃO DE ÁGUA - FORNECIMENTO E INSTALAÇÃO. AF_06/2022	UN	40,00	8,53	BDI 1	10,42	416,80	RA
1.8.2.3.7.	SINAPI	89440	TE, PVC, SOLDÁVEL, DN 25MM, INSTALADO EM RAMAL DE DISTRIBUIÇÃO DE ÁGUA - FORNECIMENTO E INSTALAÇÃO. AF_06/2022	UN	20,00	11,83	BDI 1	14,45	289,00	RA
1.8.2.4.			<b>CAIXA D'ÁGUA E BARRILETE</b>						<b>21.125,00</b>	
1.8.2.4.1.	SINAPI	102505	CAIXA D'ÁGUA EM POLIETILENO, 500 LITROS - FORNECIMENTO E INSTALAÇÃO. AF_06/2021	UN	20,00	283,18	BDI 1	345,79	6.915,80	RA
1.8.2.4.2.	SINAPI	102591	FURO EM CAIXA D'ÁGUA COM ESPESSURA DE 2 ATÉ 5 MM E DIÂMETRO DE 25 MM. AF_06/2021	UN	20,00	4,12	BDI 1	5,03	100,60	RA
1.8.2.4.3.	SINAPI	102593	FURO EM CAIXA D'ÁGUA COM ESPESSURA DE 2 ATÉ 5 MM E DIÂMETRO DE 32 MM. AF_06/2021	UN	40,00	4,65	BDI 1	5,68	227,20	RA
1.8.2.4.4.	SINAPI	94703	ADAPTADOR COM FLANGE E ANEL DE VEDAÇÃO, PVC, SOLDÁVEL, DN 25 MM X 3/4". INSTALADO EM RESERVAÇÃO PREDIAL DE ÁGUA - FORNECIMENTO E INSTALAÇÃO. AF_04/2024	UN	20,00	18,85	BDI 1	23,02	460,40	RA
1.8.2.4.5.	SINAPI	94704	ADAPTADOR COM FLANGE E ANEL DE VEDAÇÃO, PVC, SOLDÁVEL, DN 32 MM X 1". INSTALADO EM RESERVAÇÃO PREDIAL DE ÁGUA - FORNECIMENTO E INSTALAÇÃO. AF_04/2024	UN	40,00	25,20	BDI 1	30,77	1.230,80	RA
1.8.2.4.6.	SINAPI	94796	TORNEIRA DE BOIA PARA CAIXA D'ÁGUA, ROSCÁVEL, 3/4" - FORNECIMENTO E INSTALAÇÃO. AF_08/2021	UN	20,00	42,59	BDI 1	52,01	1.040,20	RA
1.8.2.4.7.	SINAPI	89408	JOELHO 90 GRAUS, PVC, SOLDÁVEL, DN 25MM, INSTALADO EM RAMAL DE DISTRIBUIÇÃO DE ÁGUA - FORNECIMENTO E INSTALAÇÃO. AF_06/2022	UN	160,00	8,53	BDI 1	10,42	1.667,20	RA
1.8.2.4.8.	SINAPI	89413	JOELHO 90 GRAUS, PVC, SOLDÁVEL, DN 32MM, INSTALADO EM RAMAL DE DISTRIBUIÇÃO DE ÁGUA - FORNECIMENTO E INSTALAÇÃO. AF_06/2022	UN	80,00	11,88	BDI 1	14,51	1.160,80	RA
1.8.2.4.9.	SINAPI	89414	JOELHO 45 GRAUS, PVC, SOLDÁVEL, DN 32MM, INSTALADO EM RAMAL DE DISTRIBUIÇÃO DE ÁGUA - FORNECIMENTO E INSTALAÇÃO. AF_06/2022	UN	20,00	13,53	BDI 1	16,52	330,40	RA
1.8.2.4.10.	SINAPI	103953	BUCHA DE REDUÇÃO, CURTA, PVC, SOLDÁVEL, DN 32 X 25 MM, INSTALADO EM RAMAL DE DISTRIBUIÇÃO DE ÁGUA - FORNECIMENTO E INSTALAÇÃO. AF_06/2022	UN	40,00	7,22	BDI 1	8,82	352,80	RA
1.8.2.4.11.	SINAPI	89443	TE, PVC, SOLDÁVEL, DN 32MM, INSTALADO EM RAMAL DE DISTRIBUIÇÃO DE ÁGUA - FORNECIMENTO E INSTALAÇÃO. AF_06/2022	UN	60,00	16,65	BDI 1	20,33	1.219,80	RA
1.8.2.4.12.	SINAPI	89445	TÉ DE REDUÇÃO, PVC, SOLDÁVEL, DN 32MM X 25MM, INSTALADO EM RAMAL DE DISTRIBUIÇÃO DE ÁGUA - FORNECIMENTO E INSTALAÇÃO. AF_06/2022	UN	20,00	18,28	BDI 1	22,32	446,40	RA
1.8.2.4.13.	SINAPI	89402	TUBO, PVC, SOLDÁVEL, DE 25MM, INSTALADO EM RAMAL DE DISTRIBUIÇÃO DE ÁGUA - FORNECIMENTO E INSTALAÇÃO. AF_05/2022	M	88,00	11,89	BDI 1	14,52	1.277,80	RA

FLS: 34  
 RUB.: 0901



PO - PLANILHA ORÇAMENTÁRIA  
 Orçamento Base para Licitação - OGU

Grau de Sigilo  
 #PUBLICO

Nº OPERAÇÃO 40086	Nº TransfereGOV 40086	PROponente / TOMADOR Prefeitura Municipal Itiquira/MT	APELIDO DO EMPREENDIMENTO Casa térrea acessível, 2 quartos, Autil=47,46m², conforme Portaria MCID 1416/2023			
LOCALIDADE SINAPI CUIABA	DATA BASE 07-25 (N DES.)	DESCRIÇÃO DO LOTE Construção de Unidades Habitacionais no município de Itiquira-MT	MUNICÍPIO / UF Itiquira/MT	BDI 1 22,11%	BDI 2 0,00%	BDI 3 0,00%

Item	Fonte	Código	Descrição	Unidade	Quantidade	Custo Unitário (sem BDI) (R\$)	BDI (%)	Preço Unitário (com BDI) (R\$)	Preço Total (R\$)	
Construção de Unidades Habitacionais no município de Itiquira-MT									2.837.286,16	
1.8.2.4.14.	SINAPI	89403	TUBO, PVC, SOLDÁVEL, DE 32MM, INSTALADO EM RAMAL DE DISTRIBUIÇÃO DE ÁGUA - FORNECIMENTO E INSTALAÇÃO. AF_06/2022	M	211,00	18,22	BDI 1	22,25	4.694,80	RA
1.8.3.			SANITÁRIAS / PLUVIAL						267.695,00	
1.8.3.1.			TUBULAÇÕES E CONEXÕES SANITÁRIAS						49.071,00	
1.8.3.1.1.	SINAPI	89726	JOELHO 45 GRAUS, PVC, SERIE NORMAL, ESGOTO PREDIAL, DN 40 MM, JUNTA SOLDÁVEL, FORNECIDO E INSTALADO EM RAMAL DE DESCARGA OU RAMAL DE ESGOTO SANITÁRIO. AF_08/2022	UN	60,00	10,63	BDI 1	12,98	778,80	RA
1.8.3.1.2.	SINAPI	89732	JOELHO 45 GRAUS, PVC, SERIE NORMAL, ESGOTO PREDIAL, DN 50 MM, JUNTA ELÁSTICA, FORNECIDO E INSTALADO EM RAMAL DE DESCARGA OU RAMAL DE ESGOTO SANITÁRIO. AF_08/2022	UN	40,00	15,55	BDI 1	18,99	759,60	RA
1.8.3.1.3.	SINAPI	89724	JOELHO 90 GRAUS, PVC, SERIE NORMAL, ESGOTO PREDIAL, DN 40 MM, JUNTA SOLDÁVEL, FORNECIDO E INSTALADO EM RAMAL DE DESCARGA OU RAMAL DE ESGOTO SANITÁRIO. AF_08/2022	UN	40,00	10,39	BDI 1	12,69	507,60	RA
1.8.3.1.4.	SINAPI	89731	JOELHO 90 GRAUS, PVC, SERIE NORMAL, ESGOTO PREDIAL, DN 50 MM, JUNTA ELÁSTICA, FORNECIDO E INSTALADO EM RAMAL DE DESCARGA OU RAMAL DE ESGOTO SANITÁRIO. AF_08/2022	UN	180,00	14,79	BDI 1	18,06	3.250,80	RA
1.8.3.1.5.	SINAPI	89744	JOELHO 90 GRAUS, PVC, SERIE NORMAL, ESGOTO PREDIAL, DN 100 MM, JUNTA ELÁSTICA, FORNECIDO E INSTALADO EM RAMAL DE DESCARGA OU RAMAL DE ESGOTO SANITÁRIO. AF_08/2022	UN	20,00	27,61	BDI 1	33,71	674,20	RA
1.8.3.1.6.	SINAPI	89784	TE, PVC, SERIE NORMAL, ESGOTO PREDIAL, DN 50 X 50 MM, JUNTA ELÁSTICA, FORNECIDO E INSTALADO EM RAMAL DE DESCARGA OU RAMAL DE ESGOTO SANITÁRIO. AF_08/2022	UN	20,00	24,16	BDI 1	29,50	590,00	RA
1.8.3.1.7.	SINAPI	104345	JUNÇÃO DE REDUÇÃO INVERTIDA, PVC, SÉRIE NORMAL, ESGOTO PREDIAL, DN 100 X 50 MM, JUNTA ELÁSTICA, FORNECIDO E INSTALADO EM RAMAL DE DESCARGA OU RAMAL DE ESGOTO SANITÁRIO. AF_08/2022	UN	20,00	43,28	BDI 1	52,85	1.057,00	RA
1.8.3.1.8.	SINAPI	104348	TERMINAL DE VENTILAÇÃO, PVC, SÉRIE NORMAL, ESGOTO PREDIAL, DN 50 MM, JUNTA SOLDÁVEL, FORNECIDO E INSTALADO EM PRUMADA DE ESGOTO SANITÁRIO OU VENTILAÇÃO. AF_08/2022	UN	20,00	11,62	BDI 1	14,19	283,80	RA
1.8.3.1.9.	SINAPI	89711	TUBO PVC, SERIE NORMAL, ESGOTO PREDIAL, DN 40 MM, FORNECIDO E INSTALADO EM RAMAL DE DESCARGA OU RAMAL DE ESGOTO SANITÁRIO. AF_08/2022	M	67,00	21,33	BDI 1	26,05	1.745,40	RA
1.8.3.1.10.	SINAPI	89712	TUBO PVC, SERIE NORMAL, ESGOTO PREDIAL, DN 50 MM, FORNECIDO E INSTALADO EM RAMAL DE DESCARGA OU RAMAL DE ESGOTO SANITÁRIO. AF_08/2022	M	204,20	27,22	BDI 1	33,24	6.787,60	RA
1.8.3.1.11.	SINAPI	89798	TUBO PVC, SERIE NORMAL, ESGOTO PREDIAL, DN 50 MM, FORNECIDO E INSTALADO EM PRUMADA DE ESGOTO SANITÁRIO OU VENTILAÇÃO. AF_08/2022	M	80,00	13,90	BDI 1	16,97	1.357,60	RA

RECURSO

FLS: 35  
 RUB: casual



PO - PLANILHA ORÇAMENTÁRIA  
 Orçamento Base para Licitação - OGU

Grau de Sigilo  
 #PUBLICO

Nº OPERAÇÃO 40086	Nº TransfereGOV/ 40086	PROponente / TOMADOR Prefeitura Municipal Itiquira/MT	APELIDO DO EMPREENDIMENTO Casa térrea acessível, 2 quartos, Área=47,46m², conforme Portaria MCID 1416/2023			
LOCALIDADE SINAPI CUIABA	DATA BASE 07-25 (N DES.)	DESCRIÇÃO DO LOTE Construção de Unidades Habitacionais no município de Itiquira-MT	MUNICÍPIO / UF Itiquira/MT	BDI 1 22,11%	BDI 2 0,00%	BDI 3 0,00%

Item	Fonte	Código	Descrição	Unidade	Quantidade	Custo Unitário (sem BDI) (R\$)	BDI (%)	Preço Unitário (com BDI) (R\$)	Preço Total (R\$)	
Construção de Unidades Habitacionais no Município de Itiquira-MT										2.537.256,18
1.8.3.1.12.	SINAPI	89714	TUBO PVC, SERIE NORMAL, ESGOTO PREDIAL, DN 100 MM, FORNECIDO E INSTALADO EM RAMAL DE DESCARGA OU RAMAL DE ESGOTO SANITÁRIO, AF_08/2022	M	676,00	37,89	BDI 1	46,27	31.278,60	RA
<b>1.8.3.2. ACESSÓRIOS / CAIXAS SANITÁRIAS</b>										<b>80.291,80</b>
1.8.3.2.1.	SINAPI	97902	CAIXA ENTERRADA HIDRÁULICA RETANGULAR EM ALVENARIA COM TIJOLOS CERÂMICOS MACIÇOS, DIMENSÕES INTERNAS: 0,6X0,6X0,6 M PARA REDE DE ESGOTO, AF_12/2020	UN	100,00	582,94	BDI 1	711,83	71.183,00	RA
1.8.3.2.2.	SINAPI	89707	CAIXA SIFONADA, PVC, DN 100 X 100 X 50 MM, JUNTA ELÁSTICA, FORNECIDA E INSTALADA EM RAMAL DE DESCARGA OU EM RAMAL DE ESGOTO SANITÁRIO, AF_08/2022	UN	20,00	49,35	BDI 1	60,26	1.205,20	RA
1.8.3.2.3.	SINAPI	104327	RALO SIFONADO REDONDO, PVC, DN 100 X 40 MM, JUNTA SOLDÁVEL, FORNECIDO E INSTALADO EM RAMAL DE DESCARGA OU EM RAMAL DE ESGOTO SANITÁRIO, AF_08/2022	UN	20,00	19,18	BDI 1	23,42	468,40	RA
1.8.3.2.4.	SINAPI	104326	RALO SECO CÔNICO, PVC, DN 100 X 40 MM, JUNTA SOLDÁVEL, FORNECIDO E INSTALADO EM RAMAL DE DESCARGA OU EM RAMAL DE ESGOTO SANITÁRIO, AF_08/2022	UN	20,00	20,13	BDI 1	24,58	491,60	RA
1.8.3.2.5.	SINAPI	98107	CAIXA DE GORDURA SIMPLES (CAPACIDADE: 36 L), RETANGULAR, EM ALVENARIA COM BLOCOS DE CONCRETO, DIMENSÕES INTERNAS = 0,2X0,4 M, ALTURA INTERNA = 0,8 M, AF_12/2020	UN	20,00	284,31	BDI 1	347,17	6.943,40	RA
<b>1.8.3.3. TANQUE SÉPTICO E SUMIDOURO</b>										<b>138.332,40</b>
1.8.3.3.1.	SINAPI	98052	TANQUE SÉPTICO CIRCULAR, EM CONCRETO PRÉ-MOLDADO, DIÂMETRO INTERNO = 1,10 M, ALTURA INTERNA = 2,50 M, VOLUME ÚTIL: 2138,2 L (PARA 5 CONTRIBUINTES), AF_12/2020	UN	20,00	2.271,93	BDI 1	2.774,25	55.485,00	RA
1.8.3.3.2.	SINAPI	98062	SUMIDOURO CIRCULAR, EM CONCRETO PRÉ-MOLDADO, DIÂMETRO INTERNO = 1,88 M, ALTURA INTERNA = 2,00 M, ÁREA DE INFILTRAÇÃO: 13,1 M² (PARA 5 CONTRIBUINTES), AF_12/2020	UN	20,00	3.392,33	BDI 1	4.142,37	82.847,40	RA
<b>1.8.4. APARELHOS, METAIS E BANCADAS</b>										<b>52.096,40</b>
1.8.4.0.1.	SINAPI	86931	VASO SANITÁRIO SIFONADO COM CAIXA ACOPLADA LOUÇA BRANCA, INCLUSO ENGATE FLEXÍVEL EM PLÁSTICO BRANCO, 1/2 X 40CM - FORNECIMENTO E INSTALAÇÃO, AF_01/2020	UN	20,00	510,65	BDI 1	623,55	12.471,00	RA
1.8.4.0.2.	SINAPI	86943	LAVATÓRIO LOUÇA BRANCA SUSPENSO, 29,5 X 39CM OU EQUIVALENTE, PADRÃO POPULAR, INCLUSO SIFÃO FLEXÍVEL EM PVC, VÁLVULA E ENGATE FLEXÍVEL 30CM EM PLÁSTICO E TORNEIRA CROMADA DE MESA, PADRÃO POPULAR - FORNECIMENTO E INSTALAÇÃO, AF_01/2020	UN	20,00	278,15	BDI 1	340,87	6.817,40	RA
1.8.4.0.3.	SINAPI	86934	BANCADA DE MÁRMORE SINTÉTICO 120 X 60CM, COM CUBA INTEGRADA, INCLUSO SIFÃO TIPO FLEXÍVEL EM PVC, VÁLVULA EM PLÁSTICO CROMADO TIPO AMERICANA E TORNEIRA CROMADA LONGA DE PAREDE, PADRÃO POPULAR - FORNECIMENTO E INSTALAÇÃO, AF_01/2020	UN	20,00	459,51	BDI 1	561,11	11.222,20	RA

FLS: 36  
 RUB.: original



PO - PLANILHA ORÇAMENTÁRIA  
 Orçamento Base para Licitação - OGU

Grau de Sigilo  
 #PUBLICO

Nº OPERAÇÃO 40086	Nº TransfereGOV 40086	PROPONENTE / TOMADOR Prefeitura Municipal Itiquira/MT	APELIDO DO EMPREENDIMENTO Casa térrea acessível, 2 quartos, Autil=47,46m², conforme Portaria MCID 1416/2023			
LOCALIDADE SINAPI CUIABÁ	DATA BASE 07-25 (N.DES.)	DESCRIÇÃO DO LOTE Construção de Unidades Habitacionais no município de Itiquira-MT	MUNICÍPIO / UF Itiquira/MT	BDI 1 22.11%	BDI 2 0.00%	BDI 3 0.00%

Item	Fonte	Código	Descrição	Unidade	Quantidade	Custo Unitário (sem BDI) (R\$)	BDI (%)	Preço Unitário (com BDI) (R\$)	Preço Total (R\$)	
Construção de Unidades Habitacionais no município de Itiquira-MT										2.537.266,38
1.8.4.0.4.	SINAPI	86925	TANQUE DE MÁRMORE SINTÉTICO COM COLUNA, 22L OU EQUIVALENTE, INCLUSO SIFÃO FLEXÍVEL EM PVC, VÁLVULA PLÁSTICA E TORNEIRA DE METAL CROMADO PADRÃO POPULAR - FORNECIMENTO E INSTALAÇÃO. AF_01/2020	UN	20,00	620,65	BDI 1	757,88	15.157,60	RA
1.8.4.0.5.	SINAPI	100860	CHUVEIRO ELÉTRICO COMUM CORPO PLÁSTICO, TIPO DUCHA - FORNECIMENTO E INSTALAÇÃO. AF_01/2020	UN	20,00	114,82	BDI 1	140,21	2.804,20	RA
1.8.4.0.6.	SINAPI	95546	KIT DE ACESSÓRIOS PARA BANHEIRO EM METAL CROMADO, 5 PECAS, INCLUSO FIXAÇÃO. AF_01/2020	UN	20,00	148,39	BDI 1	181,20	3.624,00	RA
1.8. COMPLEMENTAÇÕES									11.119,80	
1.8.1. CALAFETE / LIMPEZA									11.119,80	
1.9.1.0.1.	SINAPI	99818	LIMPEZA DE BACIA SANITÁRIA, BIDÊ OU MICTÓRIO EM LOUÇA, INCLUSIVE METAIS CORRESPONDENTES. AF_04/2019	UN	20,00	5,67	BDI 1	6,92	138,40	RA
1.9.1.0.2.	SINAPI	99819	LIMPEZA DE BANCADA DE PEDRA (MÁRMORE OU GRANITO). AF_04/2019	M2	14,40	16,65	BDI 1	20,33	292,80	RA
1.9.1.0.3.	SINAPI	99811	LIMPEZA DE CONTRAPISO COM VASSOURA A SECO. AF_04/2019	M2	323,00	3,49	BDI 1	4,26	1.376,00	RA
1.9.1.0.4.	SINAPI	99826	LIMPEZA DE FORRO REMOVÍVEL COM PANO ÚMIDO. AF_04/2019	M2	718,00	1,52	BDI 1	1,86	1.335,40	RA
1.9.1.0.5.	SINAPI	99821	LIMPEZA DE JANELA DE VIDRO COM CAIXILHO EM AÇO/ALUMÍNIO/PVC. AF_04/2019	M2	80,00	3,11	BDI 1	3,80	304,00	RA
1.9.1.0.6.	SINAPI	99804	LIMPEZA DE PISO CERÂMICO OU PORCELANATO UTILIZANDO DETERGENTE NEUTRO E ESCOVAÇÃO MANUAL. AF_04/2019	M2	949,20	5,33	BDI 1	6,51	6.179,20	RA
1.9.1.0.7.	SINAPI	99822	LIMPEZA DE PORTA DE MADEIRA. AF_04/2019	M2	336,00	0,99	BDI 1	1,21	406,60	RA
1.9.1.0.8.	SINAPI	99807	LIMPEZA DE REVESTIMENTO CERÂMICO EM PAREDE UTILIZANDO DETERGENTE NEUTRO E ESCOVAÇÃO MANUAL. AF_04/2019	M2	318,40	1,62	BDI 1	1,98	630,40	RA
1.9.1.0.9.	SINAPI	99816	LIMPEZA DE TANQUE OU LAVATORIO DE LOUÇA ISOLADO, INCLUSIVE METAIS CORRESPONDENTES. AF_04/2019	UN	40,00	9,35	BDI 1	11,42	456,80	RA
-	SINAPI	-	(Sem Código)	-	-	-	BDI 1	-	-	RA
-	SINAPI	-	(Sem Código)	-	-	-	BDI 1	-	-	RA
-	SINAPI	-	(Sem Código)	-	-	-	BDI 1	-	-	RA
-	SINAPI	-	(Sem Código)	-	-	-	BDI 1	-	-	RA
-	SINAPI	-	(Sem Código)	-	-	-	BDI 1	-	-	RA
-	SINAPI	-	(Sem Código)	-	-	-	BDI 1	-	-	RA
-	SINAPI	-	(Sem Código)	-	-	-	BDI 1	-	-	RA
-	SINAPI	-	(Sem Código)	-	-	-	BDI 1	-	-	RA
-	SINAPI	-	(Sem Código)	-	-	-	BDI 1	-	-	RA
-	SINAPI	-	(Sem Código)	-	-	-	BDI 1	-	-	RA
-	SINAPI	-	(Sem Código)	-	-	-	BDI 1	-	-	RA
-	SINAPI	-	(Sem Código)	-	-	-	BDI 1	-	-	RA
-	SINAPI	-	(Sem Código)	-	-	-	BDI 1	-	-	RA
-	SINAPI	-	(Sem Código)	-	-	-	BDI 1	-	-	RA
-	SINAPI	-	(Sem Código)	-	-	-	BDI 1	-	-	RA
-	SINAPI	-	(Sem Código)	-	-	-	BDI 1	-	-	RA
-	SINAPI	-	(Sem Código)	-	-	-	BDI 1	-	-	RA
-	SINAPI	-	(Sem Código)	-	-	-	BDI 1	-	-	RA

RECURSO

