

DETALHE 02
ESC: 1/75

FACHADA 03
ESC: 1/100

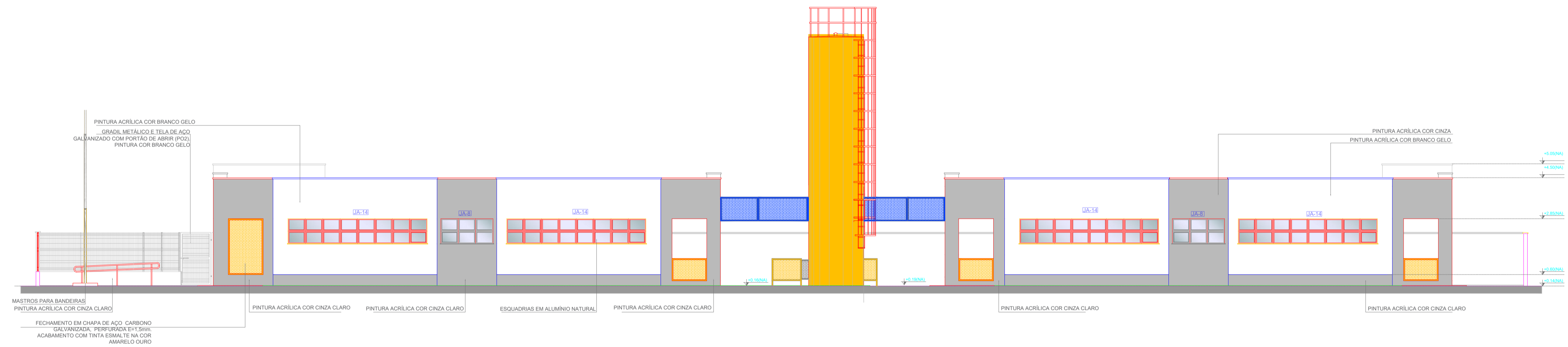

FACHADA 04
ESC: 1/100



FACHADA 05
ESC: 1/75

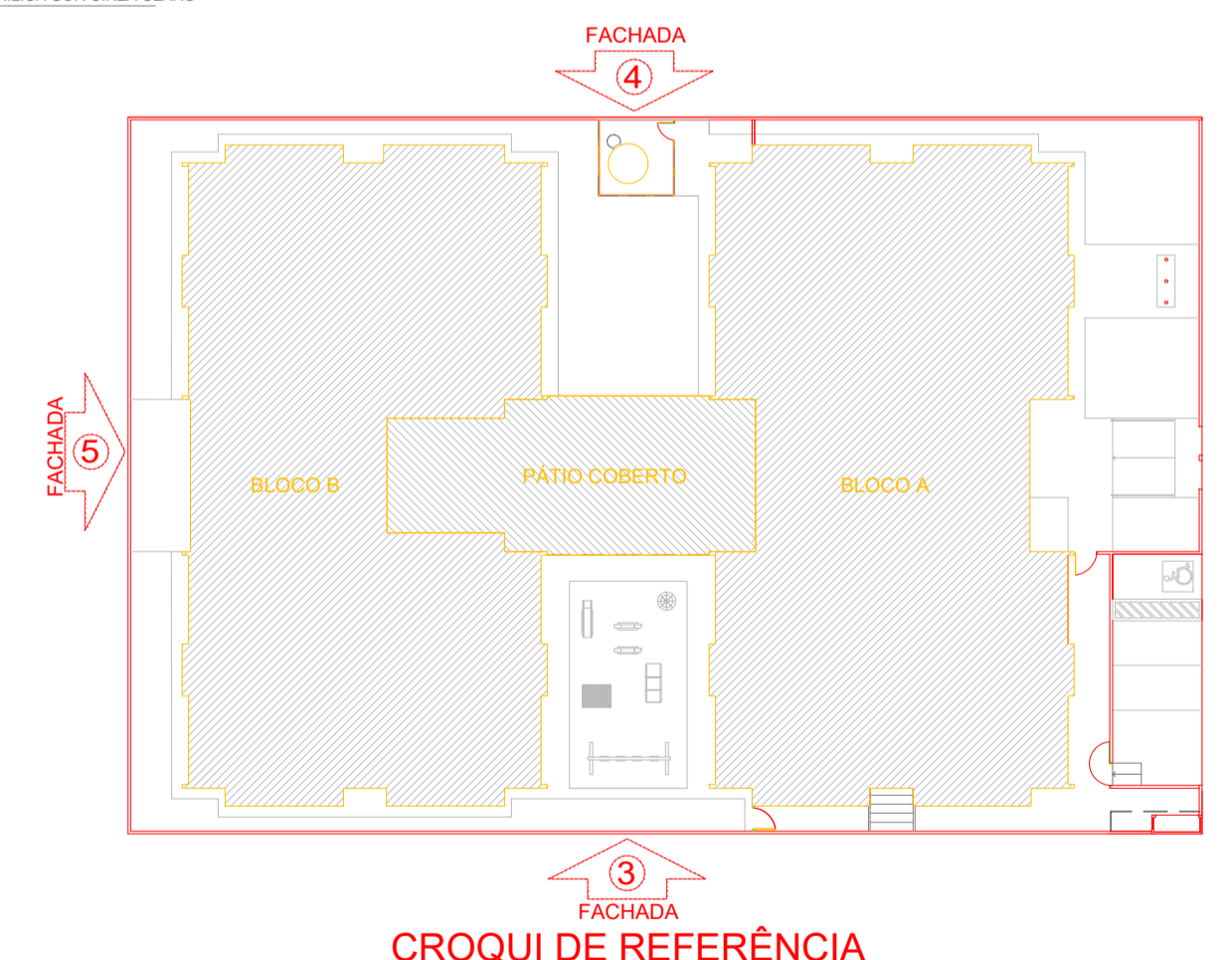

PREFEITURA MUNICIPAL DE PONTA PORÃ SECRETARIA MUNICIPAL DE OBRAS E URBANISMO	
OBRA: CONSTRUÇÃO DE CRECHE PROJETO PROINFÂNCIA TIPO 01	LOCAL: RUA MUNICIPAL ESQUINA COM A RUA JUAZEIRO, LOTE 02, JARDIM IVONE II MATRÍCULA N°9337 PONTA PORÃ - MS
TÍTULO: PROJETO ARQUITETÔNICO	
AUTORES DO PROJETO: H O O ENGENHEIRO CIVIL ENGENHEIRO CIVIL	PROPRIETÁRIO: HELIO PELUFFO FILHO PREFEITO MUNICIPAL
OBJETO: ELABORAÇÃO DE PROJETO DE REFORMA DE CRECHE PROINFÂNCIA TIPO 01	ÁREAS: FOLHA: 04/09
ESCALA: INDICADAS	DATA: MAR/2021
	REVISÃO: DESENHO: EQUIPE TÉCNICA