



PLANTA DE TETO  
ESC: 1/100



FORRO COM INFILTRAÇÃO



FORRO PARCIALMENTE DANIFICADO



FORRO PARCIALMENTE DANIFICADO

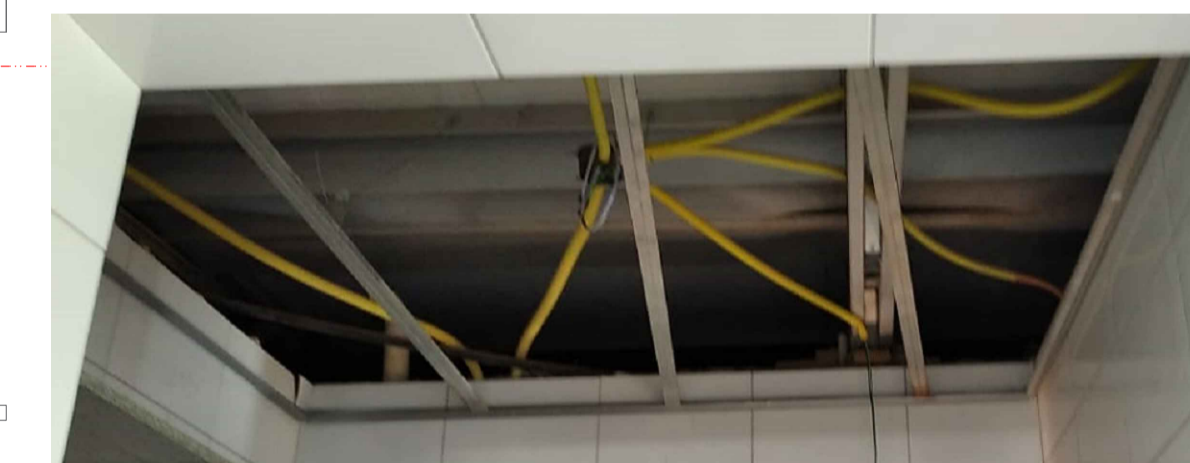

ÁREA SEM FORRO

LEGENDA DE APARELHOS		
ESPECIFICAÇÃO DE TETO		
SÍMBOLO	DESCRIÇÃO	ÁREA
	FORRO EXECUTADO EM FIBRA MINERAL REMOVÍVEL	412,79 m²
	FORRO EM FIBRA MINERAL REMOVÍVEL (1250x625x16mm) APOIADO SOBRE PERFIL METÁLICO "T" INVERTIDO 24mm - EXECUTAR	739,92 m²

PREFEITURA MUNICIPAL DE PONTA PORÁ SECRETARIA MUNICIPAL DE OBRAS E URBANISMO

OBRA: CONSTRUÇÃO DE CRECHE PROJETO PROINFÂNCIA TIPO 01

TÍTULO: PROJETO ARQUITETÔNICO

AUTORES DO PROJETO: HDO (ENGENHEIRO C. REGISTRO)

PROPRIETÁRIO: HELIO PELUFFO FILHO PREFEITO MUNICIPAL

OBJETO: ELABORAÇÃO DE PROJETO DE REFORMA DE CRECHE PROINFÂNCIA TIPO 01

ESCALA: INDICADAS

DATA: MAR/2021

FOLHA: 06/09

DESENHO: EQUIPE TÉCNICA