PROJETO ARQUITETÔNICO - *CRECHE PROINFÂNCIA TIPO 01*

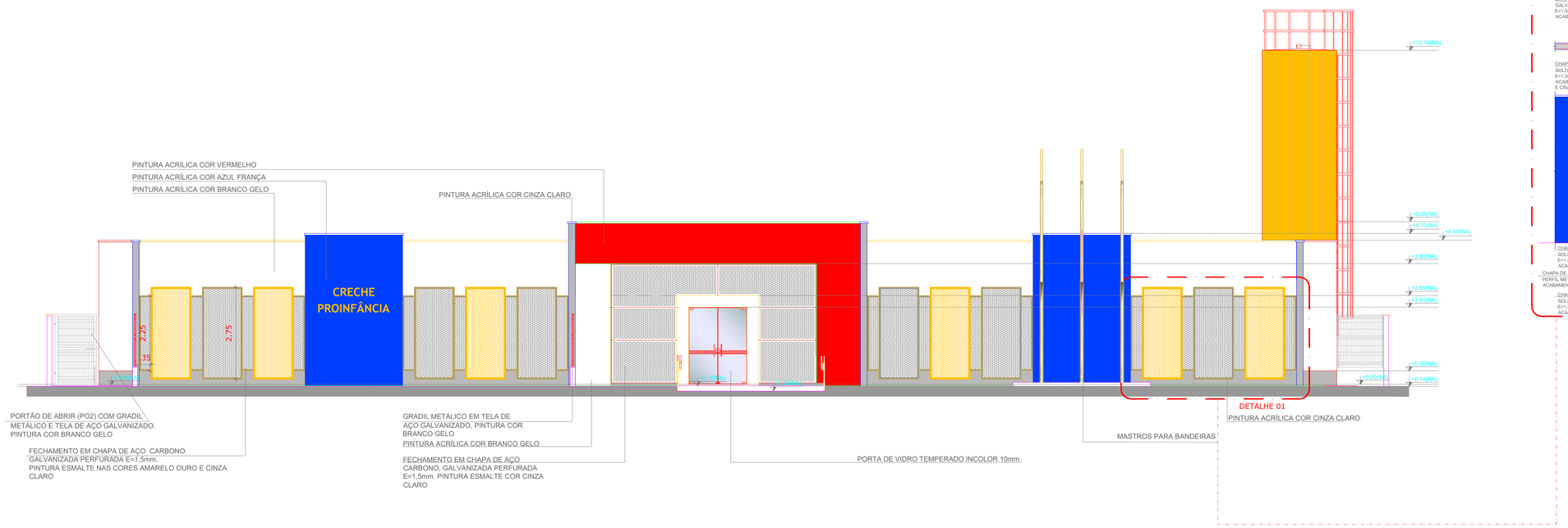

FACHADA GERAL PREDIAL
ESC: 1/75

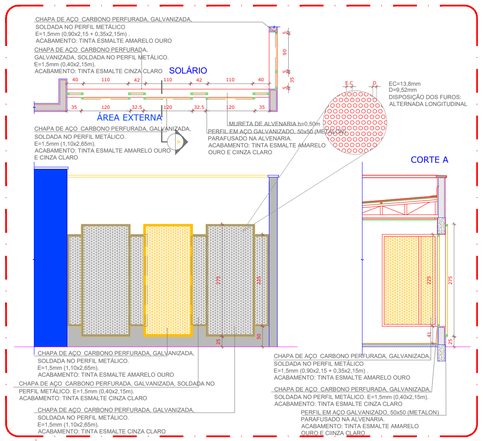

DETALHE 01
ESC: 1/75

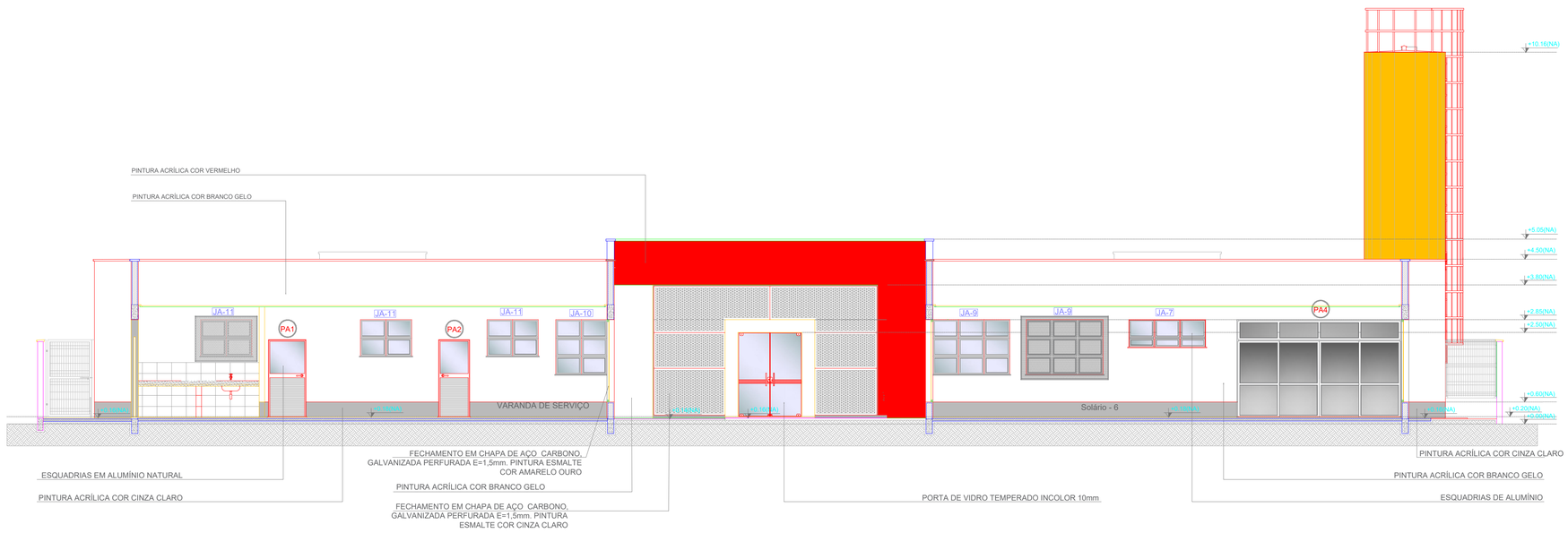

FACHADA DO PREDIO
ESC: 1/75

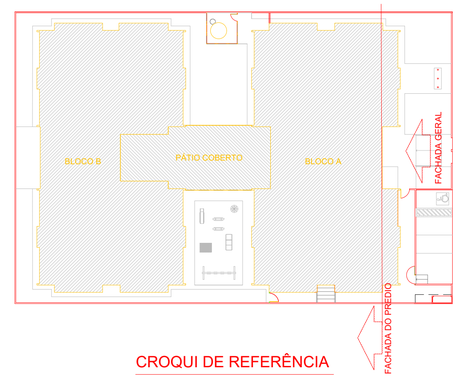

CROQUI DE REFERÊNCIA

PREFEITURA MUNICIPAL DE PONTA PORÃ SECRETARIA MUNICIPAL DE OBRAS E URBANISMO

OBRA: CONSTRUÇÃO DE CRECHE PROJETO PROINFÂNCIA TIPO 01

TÍTULO: PROJETO ARQUITETÔNICO

LOCAL: RUA MUNICIPAL ESQUINA COM A RUA JUAZEIRO, LOTE 02, JARDIM IVONE II MATRÍCULA N°9337 PONTA PORÃ - MS

AUTORES DO PROJETO: HDO ENGENHARIA E CONSULTORIA — ENG.HALBERTH DUTRA CREA 6562 MS/D — ENG.JEAN DORNELES CREA 15.239 MS/D

PROPRIETÁRIO: HELIO PELUFFO FILHO PREFEITO MUNICIPAL

OBJETO: ELABORAÇÃO DE PROJETO DE REFORMA DE CRECHE PROINFÂNCIA TIPO 01

ÁREAS:

FOLHA: 03/09

ESCALA: INDICADAS

DATA: MAR/2021

REVISÃO:

DESENHO: EQUIPE TÉCNICA