

Legenda

- INTERRUPTOR 1 TECLA SIMPLES - 1,10M DO PISO
- INTERRUPTOR 1 TECLA SIMPLES C/ACION. EXAUSTOR - 1,10M DO PISO
- INTERRUPTOR 4 TECLAS SIMPLES - 1,10M DO PISO
- INTERRUPTOR 2 TECLAS (1 SIMPLES + 1 PARELELO) - 1,10M DO PISO
- INTERRUPTOR 1 TECLA PARALELO - 1,10M DO PISO
- INTERRUPTOR 2 TECLAS PARALELO - 1,10M DO PISO
- 1 TECLA SIMPLES & 1 TOMADA - 1,10M DO PISO
- 2 TECLAS SIMPLES & 1 TOMADA - 1,10M DO PISO
- 1 TECLA SIMPLES & 1 TECLA PARALELO & 1 TOMADA - 1,10M DO PISO
- 1 TECLA PARALELO & 1 TOMADA - 1,10M DO PISO
- 2 TECLAS PARALELO & 1 TOMADA - 1,10M DO PISO
- 1 TECLA SIMPLES C/ACION. EXAUSTOR & 1 TOMADA - 1,10M DO PISO
- TOMADA BAIXA 2P+T A 0,30M DO PISO
- TOMADA MÉDIA 2P+T A 1,10M DO PISO
- TOMADA ALTA 2P+T A 2,20M DO PISO
- TOMADA NO TETO
- CAIXA DE MEDIÇÃO EMBUTIR A 1,50M DO PISO
- QUADRO DE DISTRIBUIÇÃO - EMBUTIR A 1,50M DO PISO
- CAIXA DE PASSAGEM DE EMBUTIR NO PISO - ALVENARIA 300X300X300MM
- CAIXA DE PASSAGEM DE SOBREPOR NO TETO - PVC 100X100X80MM
- ENTRADA DE SERVIÇO AÉREA
- PONTO 3P+T A 0,30M DO PISO
- ILUMINAÇÃO DE EMERGÊNCIA - BLOCO AUTÔNOMO DE LED

LEGENDA DE LUMINÁRIAS

SÍMBOLO	QUANT.	DESCRIÇÃO
[Symbol]	102	LUMINÁRIA DE SOBREPOR COMPLETA EM FORRO DE GESSO OU MODULADO COM PERFIL "T", PARA 2 LÂMPADAS T8 32/08W, COM REFLETOR. REF. 2530 ITAIM OU SIMILAR. (dim.: 270x1250mm)
[Symbol]	18	LUMINÁRIA DE EMBUTIR COMPLETA EM FORRO DE GESSO OU MODULADO COM PERFIL "T", PARA 2 LÂMPADAS T8 16/08W, COM REFLETOR. REF. 2530 ITAIM OU SIMILAR. (dim.: 270x625mm)
[Symbol]	40	LUMINÁRIA DE SOBREPOR COMPLETA EM FORRO DE GESSO OU MODULADO COM PERFIL "T", PARA 2 LÂMPADAS T8 32/08W, COM REFLETOR E ALETAS. REF. 232 108 ITAIM OU SIMILAR. (dim.: 306x1324mm)
[Symbol]	08	LUMINÁRIA DE SOBREPOR COMPLETA PARA 2 LÂMPADAS T8 32/08W, COM REFLETOR. REF. 3028 ITAIM OU SIMILAR. (dim.: 227x1326mm)
[Symbol]	09	LUMINÁRIA DE PISO FECHADA COMPLETA COM LÂMPADA A VAPOR METÁLICO DE 70W, IGNITOR, E REATOR ELETRÔNICO DE ALTA FREQUÊNCIA, ALTO FATOR DE POTÊNCIA E BAIXA TAXA DE DISTORÇÃO HARMÔNICA (FP>0,92 E TH<10%).
[Symbol]	04	REFLETOR RETANGULAR FECHADO COM LÂMPADA LED DE 250W REF. IP68 COM DOS MÓDULOS DA RGA OU SIMILAR, COM VARIACAO DE 28.000 A 31.000 LUMENS
[Symbol]	16	ARANDELA DE SOBREPOR COM 1 LÂMPADA FLUORESCENTE COMPACTA DE 27W, h=200mm DO PISO ACABADO, COM CORPO EM ALUMÍNIO FUNDIDO PRATADO, BORNEIRA PARA VEDAÇÃO, DIFUSOR DE VIDRO FRESADO TEMPERADO E GRILHA FRONTAL PARA PROTEÇÃO.
[Symbol]	01	REFLETOR EM ALUMÍNIO COM SUPORTE E ALÇA, LÂMPADA 250 W

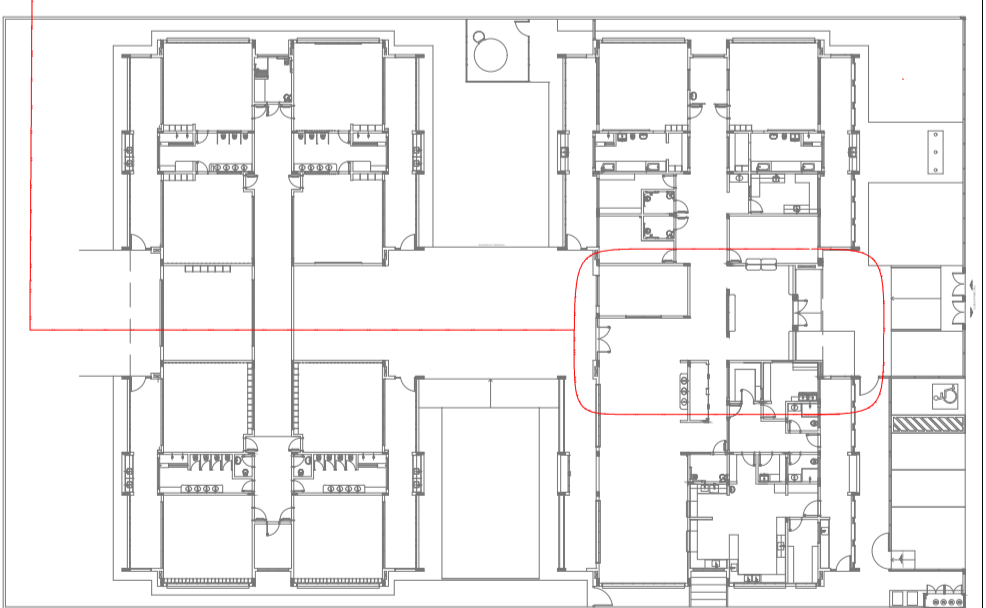

DISTRIBUIÇÃO DE REDE ELÉTRICA
ESC: S/E

LEGENDA DE EQUIPAMENTO

AMBIENTES	EQUIPAMENTO	QTD	DESCRIÇÃO
COZINHA DESPENSA COPA LACTÁRIO ADM.	[RF1]	01	REFRIGERADOR VERTICAL INDUSTRIAL 4 PORTAS (COZINHA)
	[RF2]	01	REFRIGERADOR DOMÉSTICO "FROSTFREE" 410L (DESPENSA)
	[RF3]	01	REFRIGERADOR DOMÉSTICO "FROSTFREE" 300L (LACTÁRIO)
	[FZ]	01	FREEZER INDUSTRIAL VERTICAL 500L (DESPENSA)
	[FOG]	01	FOGÃO INDUSTRIAL 06 QUEIMADORES (3 DUPLOS E 3 SIMPLES) COM FORNO ACOPLADO (COZINHA) *TAMANHO MAIOR
	[FO2]	01	FOGÃO DOMÉSTICO DE 4 QUEIMADORES COM FORNO (LACTÁRIO)
COZINHA DESPENSA COPA LACTÁRIO ADM.	[MI]	02	MICROONDAS 30L - LINHA BRANCA (COZINHA E LACTÁRIO)
	[ES]	02	ESTERILIZADOR PARA MAMAEIRAS PARA MICROONDAS (LACTÁRIO)
	[LI1]	01	LIQUIDIFICADOR INDUSTRIAL CAPACIDADE DE 15L (COZINHA)
	[LI2]	01	LIQUIDIFICADOR COMERCIAL CAPACIDADE DE 8L (COZINHA)
	[LI3]	01	LIQUIDIFICADOR COMERCIAL CAPACIDADE DE 4L (LACTÁRIO)
	[BL]	01	BALANÇA DIGITAL CAPACIDADE MÍN. 30kg (COZINHA)
	[BL2]	01	BALANÇA PLATAFORMA 150 kg (TRIAGEM LAVAGEM)
COZINHA DESPENSA COPA LACTÁRIO ADM.	[EP]	01	ESPRESSOR DE FRUTAS CÍTRICAS (COZINHA)
	[B1]	01	BATEDEIRA PLANETÁRIA 12L (COZINHA)
	[MT]	01	MULTIPROCESSADOR DE ALIMENTOS (COZINHA)
	[CT]	01	CENTRÍFUGA DE FRUTAS (COZINHA)
	[MX]	01	MIXER DE ALIMENTOS (COZINHA)
	[CF]	01	CAFETEIRA ELÉTRICA (SALA PROFESSORES)
	[FR]	09	PURIFICADOR DE ÁGUA - REFRIGERADO (COPA FUNC., COZINHA, LACTÁRIO E SOLÁRIOS)
	[EX]	01	EXAUSTOR INDUSTRIAL PARA FOGÃO DE 6 QUEIMADORES (COZINHA)
LAVANDERIA	[MG]	01	LAVADORA DE ROUPAS 11 kg - LINHA BRANCA
	[SC]	01	SECADORA DE ROUPAS 10 kg - LINHA BRANCA
	[FR]	02	FERRO ELÉTRICO
APOIO GERAL	[BB]	02	BEBEDOURO ELÉTRICO ACESSÍVEL CAPACIDADE MÍN. 6L/h (BLOCO A REFEITÓRIO)
	[BB2]	02	BEBEDOURO INDUSTRIAL DE 25L (REFEITÓRIO/PÁTIO COBERTO)
	[AR1]	01	APARELHO DE AR CONDICIONADO SPLIT 30.000 BTU/S (SALA MULTUSO)
	[AR2]	01	APARELHO DE AR CONDICIONADO SPLIT 22.000 BTU/S (SALA DOS PROFESSORES)
	[AR3]	02	APARELHO DE AR CONDICIONADO SPLIT 9.000 BTU/S (SECRETARIA/ DIREÇÃO)
APOIO GERAL	[TV]	02	TELEVISOR DE 32" (SALA MULTUSO/ SALA DOS PROFESSORES)
	[DVD]	02	APARELHO DE DVD (SALA MULTUSO/ SALA DOS PROFESSORES)
	[VP]	31	VENTILADOR DE PAREDE (CRECHES I/ II/ III/ PRÉ-ESCOLA/ MULTUSO/ DIREÇÃO/ SECR./ S. PROF./ COPA/ REFEITÓRIO)
	[MS]	11	APARELHO DE SOM TIPO MICROSYSTEM COM ENTRADA USB E CARTÃO DE MEMÓRIA (CRECHES I/ II/ III/ PRÉ-ESC./ S. MULTUSO)
	[CHE]	13	CHUVEIRO ELÉTRICO
	[TED]	04	TORNEIRA ELÉTRICA COM DUCHA
	[TEC]	02	TORNEIRA ELÉTRICA COZINHA
	[EXA]	04	EXAUSTOR PARA BANHEIRO COM ACIONAMENTO NO INTERRUPTOR DA ILUMINAÇÃO

PREFEITURA MUNICIPAL DE PONTA PORÁ SECRETARIA MUNICIPAL DE OBRAS E URBANISMO

OBRA: CONSTRUÇÃO DE CRECHE PROJETO PROINFÂNCIA TIPO 01

TÍTULO: PROJETO DE INSTALAÇÃO ELÉTRICA

LEGENDA DE EQUIPAMENTO

OBRA: CONSTRUÇÃO DE CRECHE PROJETO PROINFÂNCIA TIPO 01

ELABORAÇÃO DE PROJETO DE REFORMA DE CRECHE PROINFÂNCIA TIPO 01

ESCALA: INDICADA

DATA: MAR/2021

REVISÃO

DESENHO: EQUIPE TÉCNICA

LOCAL: RUA MUNICIPAL ESQUINA COM A RUA JUAZEIRO, LOTE 02, JARDIM IVONE II MATRÍCULA N°9337

PROPRIETÁRIO: HELIO PELUFFO FILHO PREFEITO MUNICIPAL

ÁREAS: 03/13

FOLHA: 03/13