

FACHADA 06
ESC: 1/75

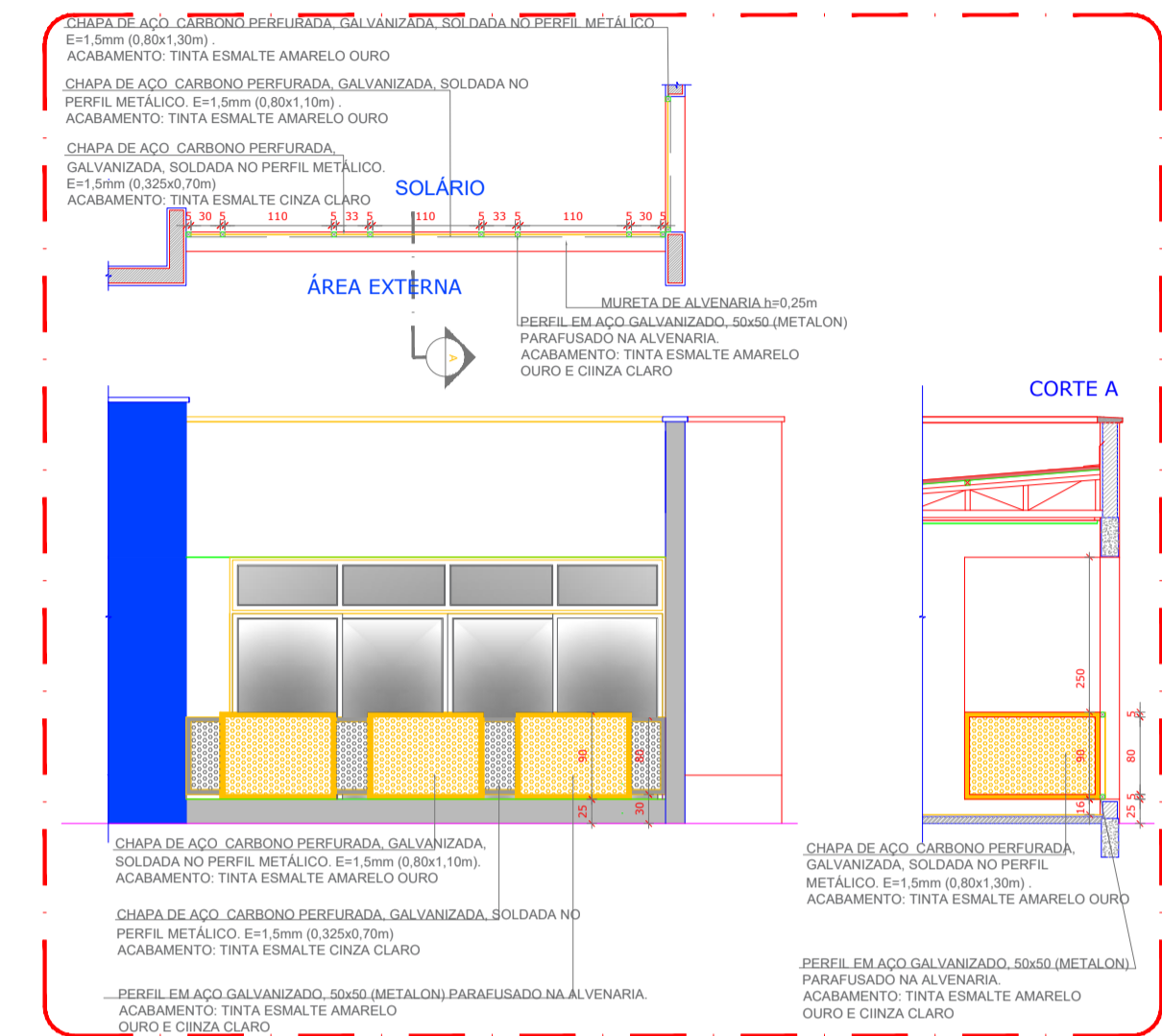

DETALHE 03
ESC: 1/75

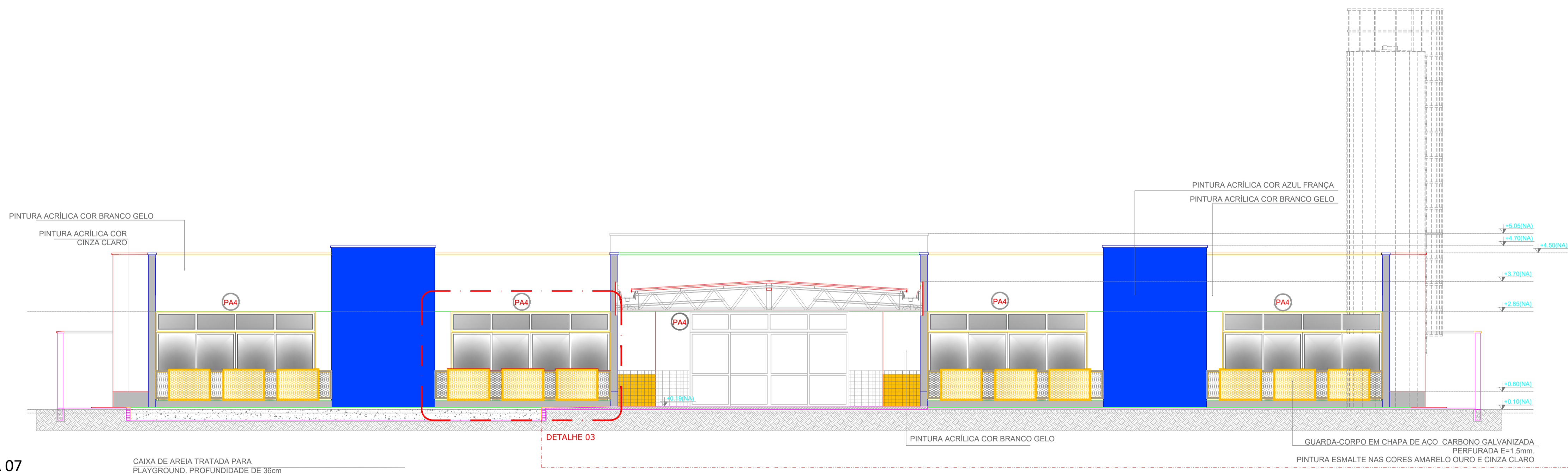

FACHADA 07
ESC: 1/75

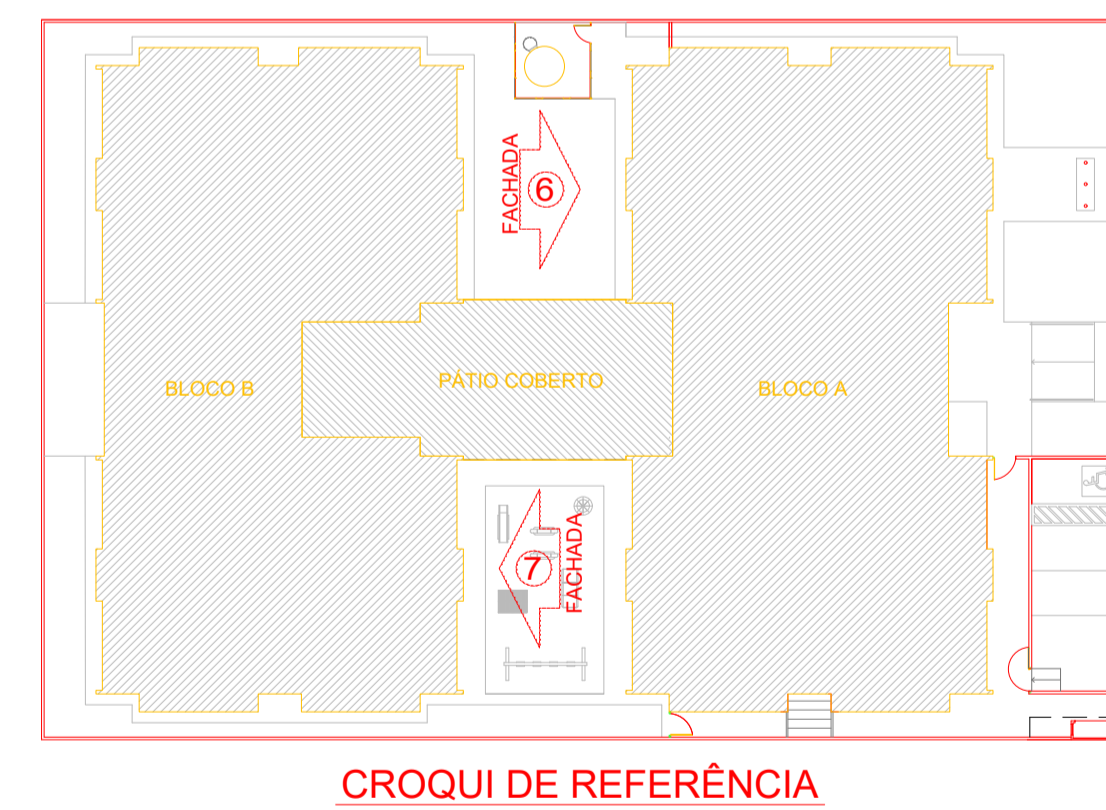

CROQUI DE REFERÊNCIA

PREFEITURA MUNICIPAL DE PONTA PORÃ SECRETARIA MUNICIPAL DE OBRAS E URBANISMO			
OBRA: CONSTRUÇÃO DE CRECHE PROJETO PROINFÂNCIA TIPO 01		LOCAL: RUA MUNICIPAL ESQUINA COM A RUA JUAZEIRO, LOTE 02, JARDIM IVONE II	
TÍTULO: PROJETO ARQUITETÔNICO		MATRÍCULA Nº 9337 PONTA PORÃ - MS	
AUTORES DO PROJETO ENG. HAI BERTH DUTRA (CREA-MS/15234)		PROPRIETÁRIO HELIO PELUFFO FILHO PREFEITO MUNICIPAL	
OBJETO: ELABORAÇÃO DE PROJETO DE REFORMA DE CRECHE PROINFÂNCIA TIPO 01		FOLHA 05/09	
ESCALA	INDICADAS	DATA	MAR/2021
REVISÃO		DESENHO	EQUIPE TÉCNICA