

MARCAÇÃO QUADRA VÔLEI  
ESC.: 1:100

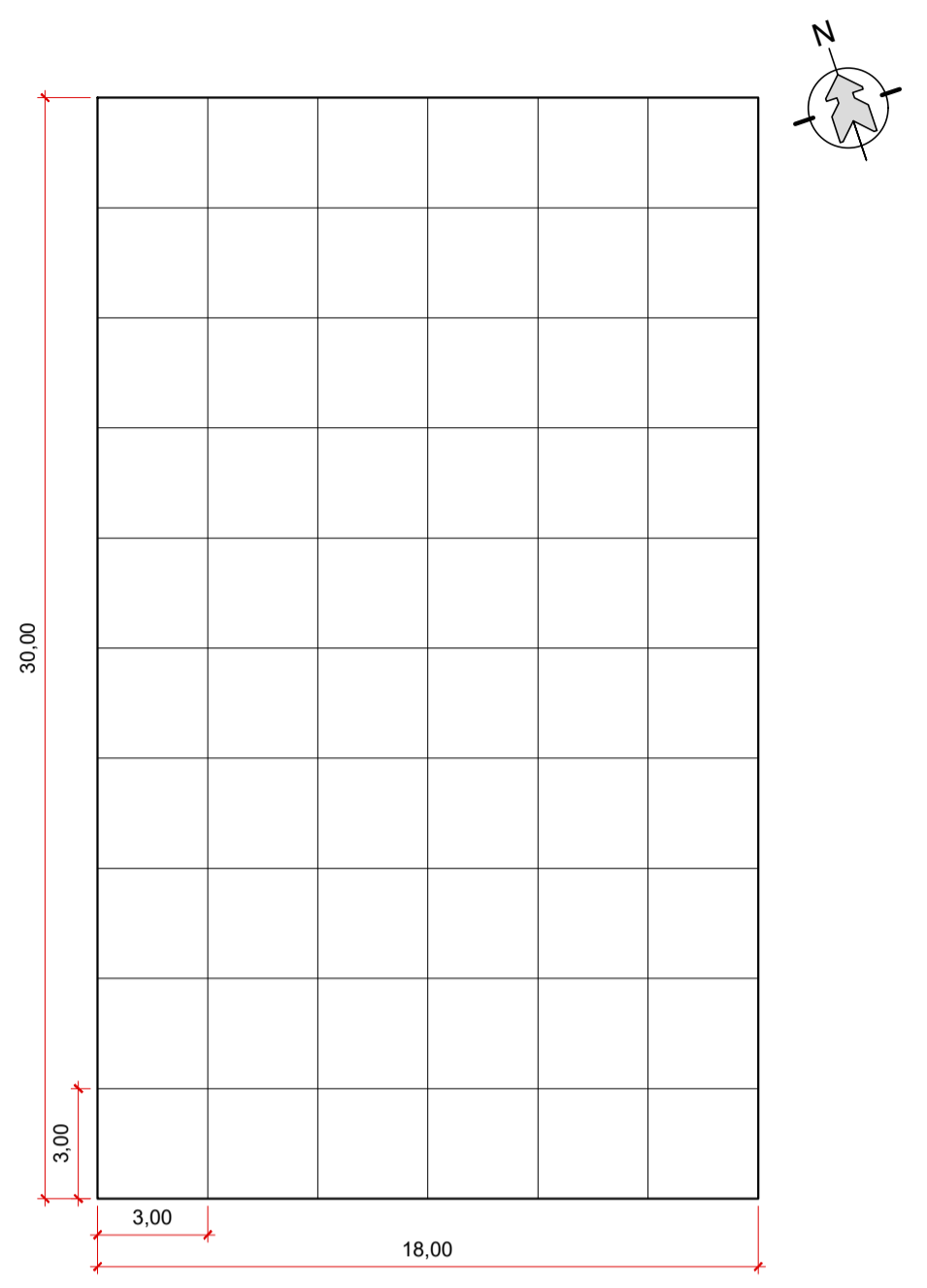

QUADRA POLIVALENTE - PISO CONCRETO  
ESC.: 1:200

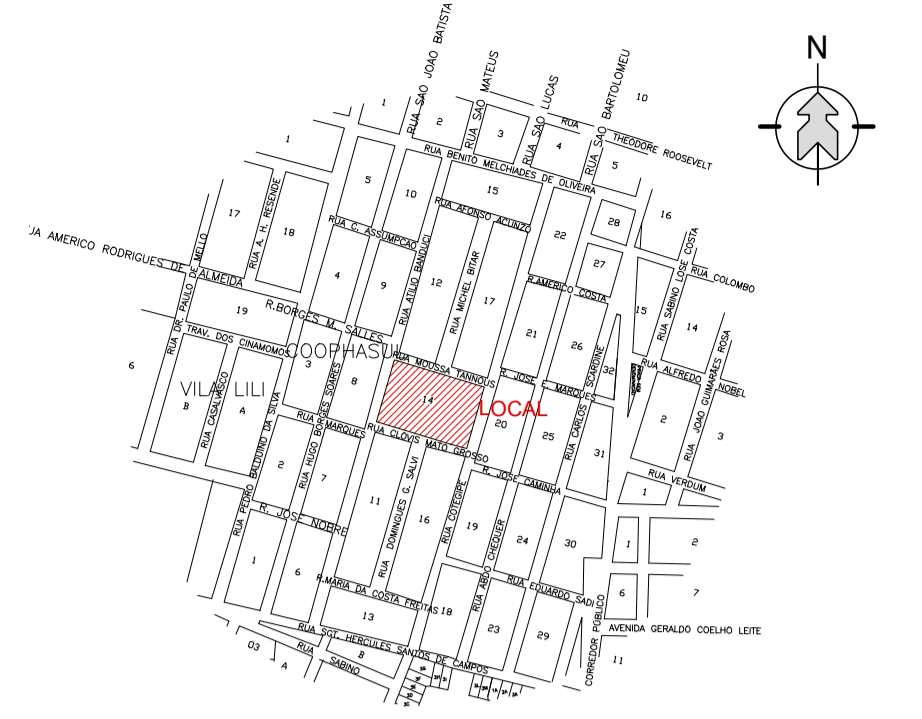

LOCALIZAÇÃO  
ESC.: 1:10.000

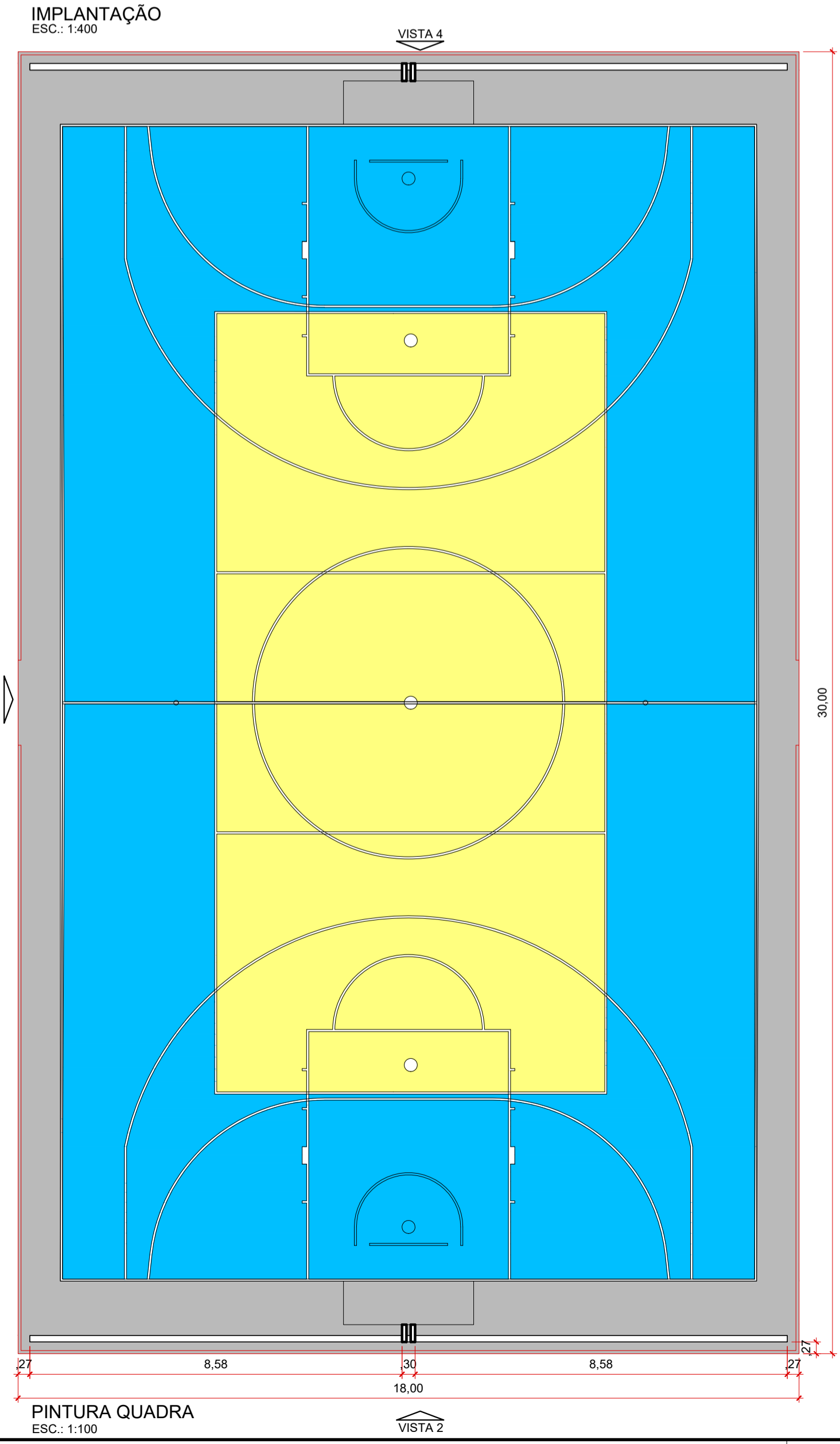

PINTURA QUADRA  
ESC.: 1:100

TINTA ACRILICA PISO E QUADRA SUVINIL	
AMARELO	155,51m²
AZUL	255,39m²
CINZA	106,77m²
BRANCO(5cm)	22,33m²

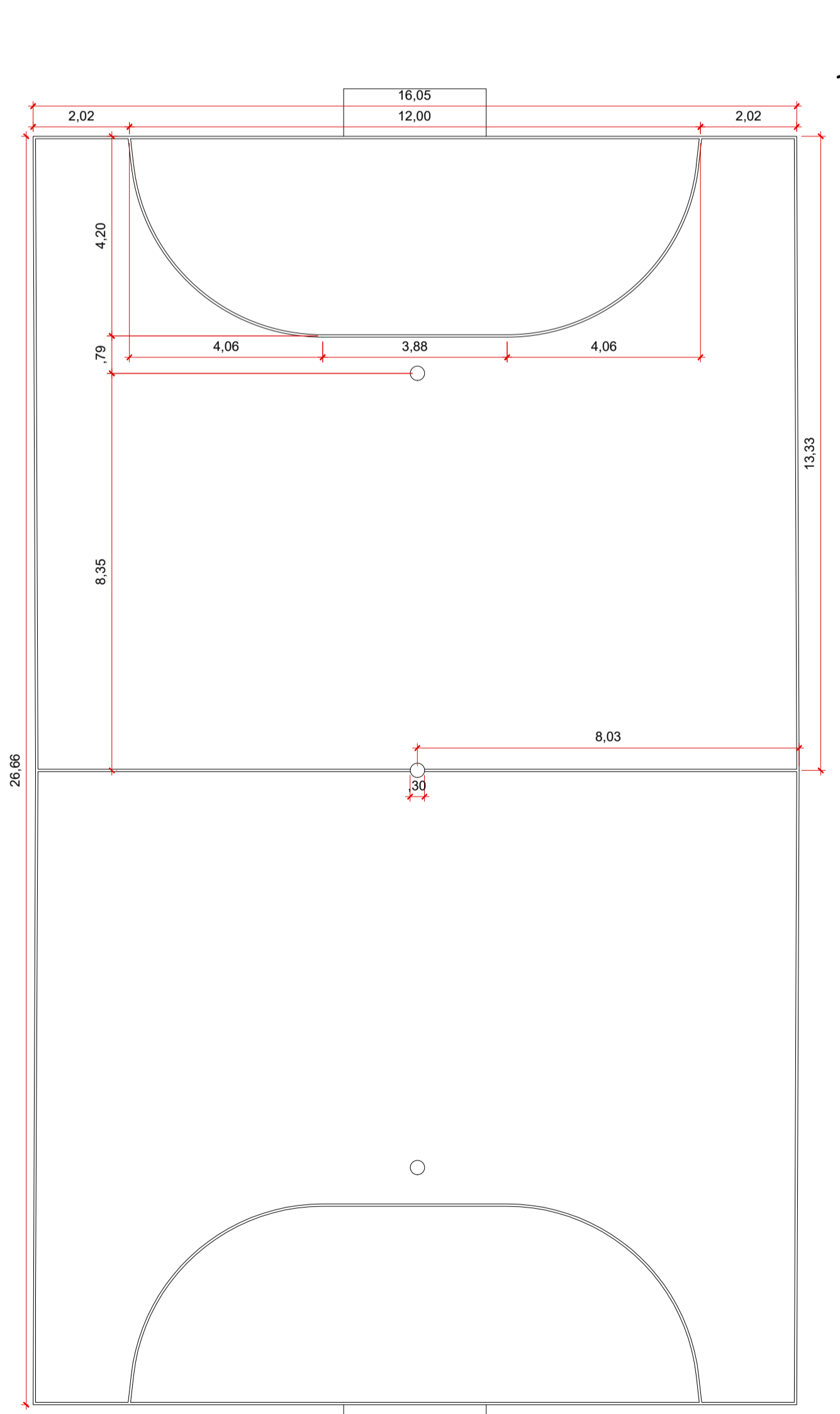

MARCAÇÃO QUADRA SALÃO  
ESC.: 1:100

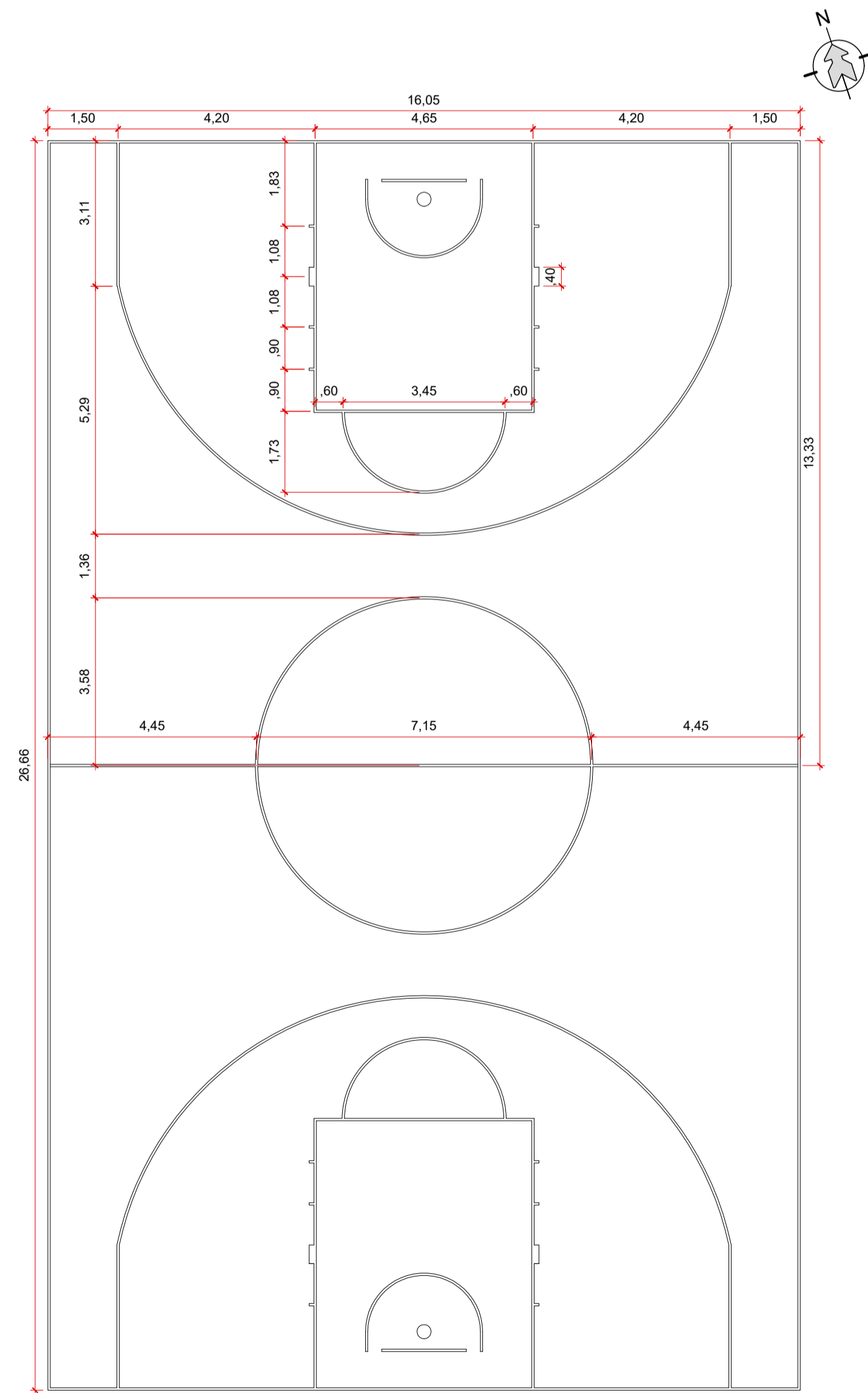

MARCAÇÃO QUADRA BASQUETE  
ESC.: 1:100

- ORÇAR:**
- QUADRA POLIVALENTE
  - TROCA DA TELA- CONFORME PROJETO
  - PINTURA/MARCAÇÃO PARA OS JOGOS
  - PINTURA DA TRAVE
  - CONSTRUÇÃO DE MURETA
  - IMPLANTAÇÃO DAS TABELAS DE BASQUETE E SUA ESTRUTURA

Proprietário		PREFEITURA MUNICIPAL DE CAMPO GRANDE-MS		CGC 03.501.509/0001-06	
Autor do Projeto		Responsável Técnico			
<b>REFORMA</b>					
Assunto				Desenho	Data
PRAÇA COOPHASUL Rua Atílio Banducci, Rua Moussa Hana Tanous, Rua Cotegipe e Rua Clóvis Mato Grosso Coophasul				MARCELO	SETEMBRO 2022
Conteúdo		Quadro de Áreas		Folha	Nº de folhas
IMPLANTAÇÃO, QUADRA POLIVALENTE				01	02
<b>PREFEITURA MUNICIPAL DE CAMPO GRANDE</b> SECRETARIA MUNICIPAL DE INFRA-ESTRUTURA, TRANSPORTE E HABITAÇÃO DIVISÃO DE ESTUDOS E PROJETOS					



---

## 06.01. Praça Coophasul - Prancha 01

Código do documento: RC47-DHAC-ZKWC-PKV3

---



### Autenticação Eletrônica

Valide em <https://compras.campogrande.ms.gov.br/flowbee-pub/#/validar/RC47-DHAC-ZKWC-PKV3>

Ou digite o código: RC47-DHAC-ZKWC-PKV3

Assinado em conformidade à Medida Provisória nº 2.200-2/2001 e Lei 14.063/2020.

---

## Assinaturas

---



Eletrônica

**MARCELO SILVA DE OLIVEIRA**

CPF: 338\*\*\*\*\*15

Em: 01/09/2025 16:38

---