

LEGENDA	
	PISO INTERTRAVADO = 85,00m <sup>2</sup>
	CALÇADA DE CONCRETO DESEMPENADO = 301,46m <sup>2</sup>
	CALÇADA DE CONCRETO EXTERNA = 243,03 m <sup>2</sup>
	ÁREA GRAMA = 92,25 m <sup>2</sup>
	PINTURA DOS BANCOS COMP. = 39,67m <sup>2</sup>
	RAMPAS ACESSÍVEIS = 6 UNIDADES
	PISO TÁTIL ALERTA DE CONCRETO .25x.25m = 32,45m
	PISO TÁTIL DIRECIONAL DE CONCRETO .25x.25m = 76,40m

\*PINTURA DOS BANCOS COM TINTA ACRÍLICA PARA AMBIENTES EXTERNOS NAS CORES FLAMBOYANT (ROSA), CURRY DOURADO (AMARELO) E LUAR DO SERTÃO(AZUL)

- APARELHOS ACADEMIA
- ALONGADOR
  - ROTAÇÃO DUPLA DIAGONAL
  - ROTAÇÃO VERTICAL
  - SURF
  - ESQUI
  - SIMULADOR DE CAVALGADA
  - REMADA SENTADA
  - MULTI EXERCITADOR
  - SIMULADOR DE GAMINHADA
  - PRESSÃO DE PERNAS

**DETALHE DO MÓDULO DO ALAMBRADO**  
ESCALA 1 : 50

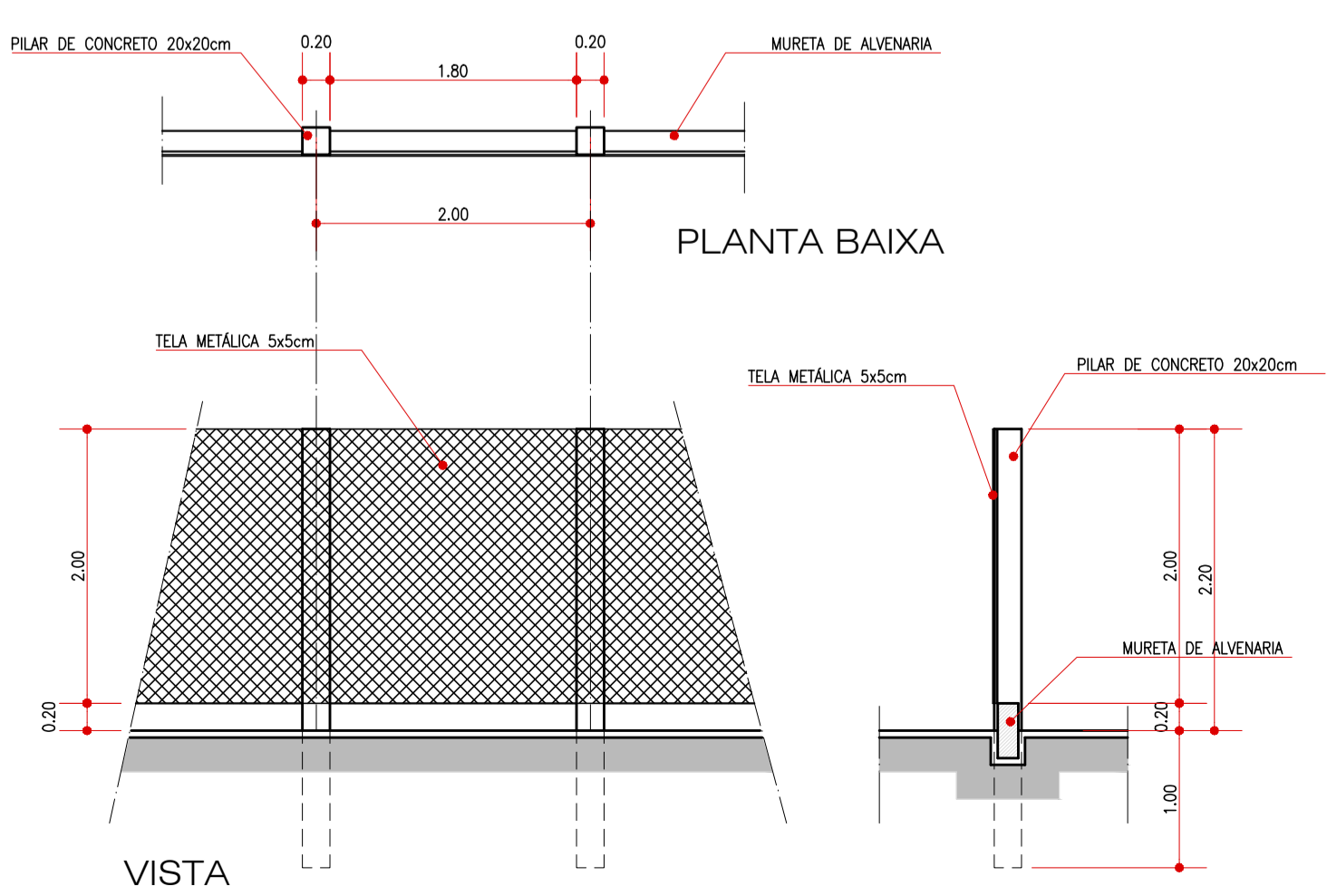

**DETALHE DO PORTÃO**  
ESCALA 1 : 50

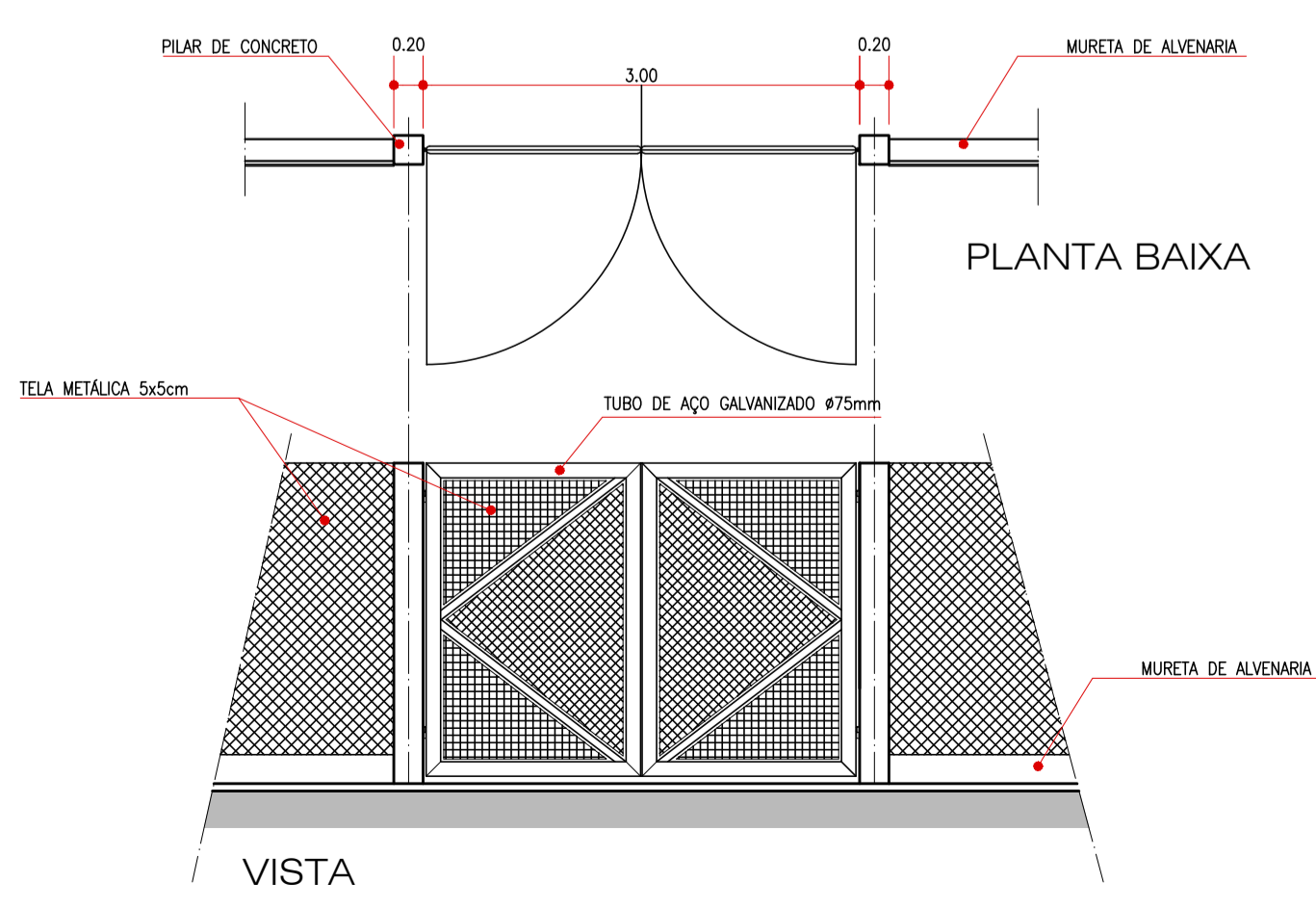

**DETALHE DO MÓDULO DO ALAMBRADO**  
ESCALA 1 : 50

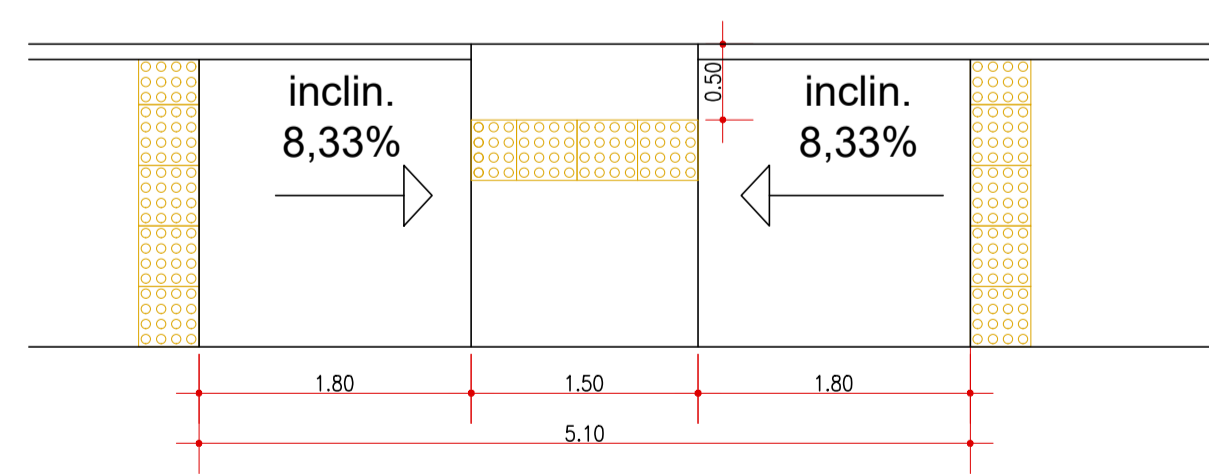

- OBSERVAÇÃO
- REFORMAR ALAMBRADO PINTURA MURETA E PILARES E COLOCAÇÃO DE TELA METÁLICA;
  - PINTURA DOS BANCOS DE CONCRETO NAS CORES INDICADAS;
  - EXECUÇÃO DE 100% - CALÇADAS;
  - CONCRETAR QUADRA DE AREIA EXISTENTE (24,00 x 15,00m), SUBSTITUINDO-A POR QUADRA POLIESPORTIVA;
  - EXECUÇÃO DE PORTÃO DA QUADRA;
  - DEMOLIÇÃO DE MURETA NA QUADRA DE AREIA;
  - EXECUÇÃO DE 06 RAMPAS ACESSÍVEIS;
  - PINTURA DOS APARELHOS DA ACADEMIA E DO PLAY GROUND;
  - DEMOLIÇÃO DE PLACA DE CONCRETO;

**QUADRO DE ÁREAS - IMPLANTAÇÃO**

ÁREA DO LOTE:	13.565,40 m <sup>2</sup>	ÁREA A SER REFORMADA:	1.170,00 m <sup>2</sup>
---------------	--------------------------	-----------------------	-------------------------

REV. 00	14/10/2025	MAYARA	Emissão Inicial
REVISÃO	DATA DE EMISSÃO	REPOSIVÁVEL	DESCRIÇÃO DA REVISÃO

TÍTULO:  
**REVITALIZAÇÃO PRAÇA VILA SARAIVA II**

TIPO:  
PROJETO EXECUTIVO

DATA:  
JAN/2026

CONTEÚDO:  
IMPLANTAÇÃO LAYOUT E DETALHES CONSTRUTIVOS

DESENHO:  
Waldete Salineiro

LOCAL:  
RUA MARAJÓ - RUA ALFREDO NOBEL - RUA DOS ARCOS  
PARCELAMENTO VILA SARAIVA II

PROPRIETÁRIO:  
MUNICÍPIO DE CAMPO GRANDE

FOLHA:  
01/02

RESPONSABILIDADE TÉCNICA PELO PROJETO EXECUTIVO:

**PREFEITURA MUNICIPAL DE CAMPO GRANDE**  
SECRETARIA MUNICIPAL DE INFRAESTRUTURA E SERVIÇOS PÚBLICOS  
SUPERINTENDÊNCIA DE PROJETOS | GERÊNCIA DE ESTUDOS E PROJETOS

**DETALHE BASQUETE - VISTA LATERAL E FRONTAL**  
ESCALA 1 : 50

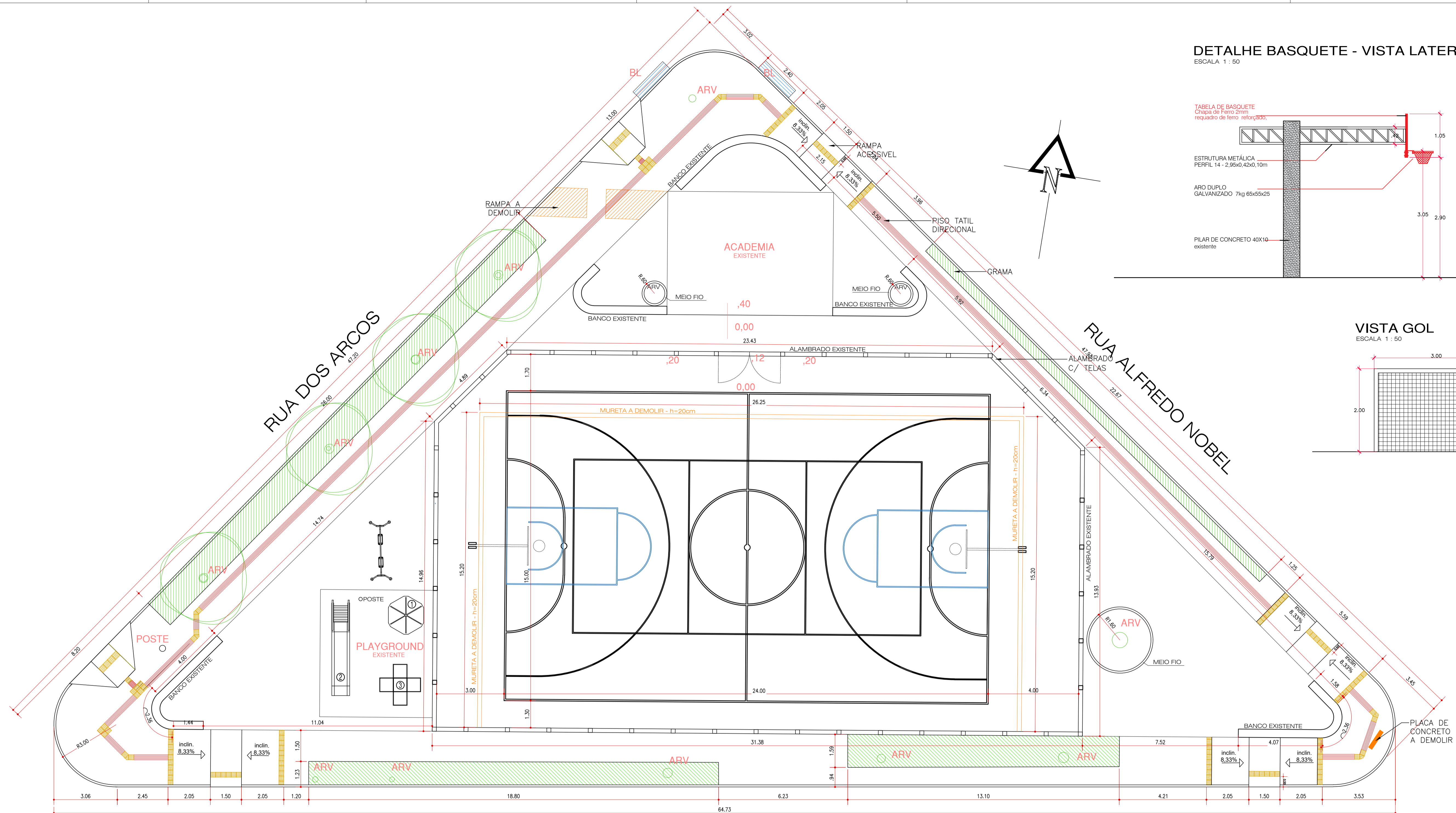
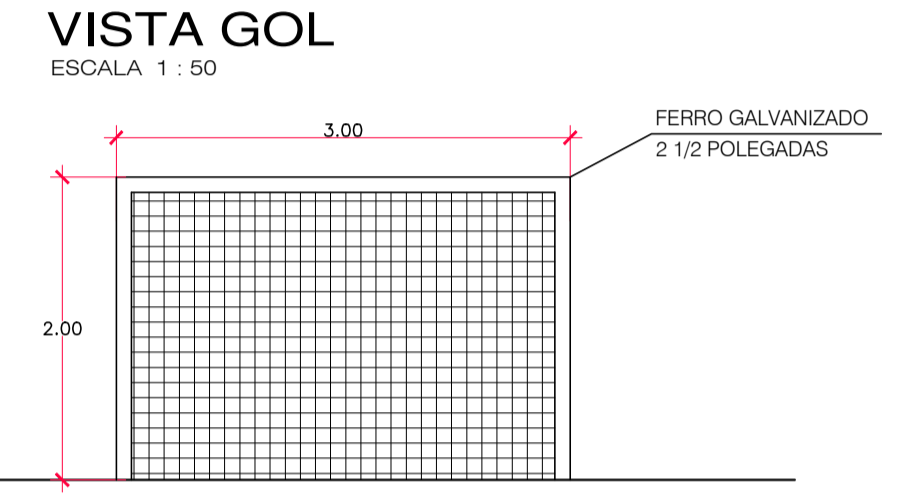
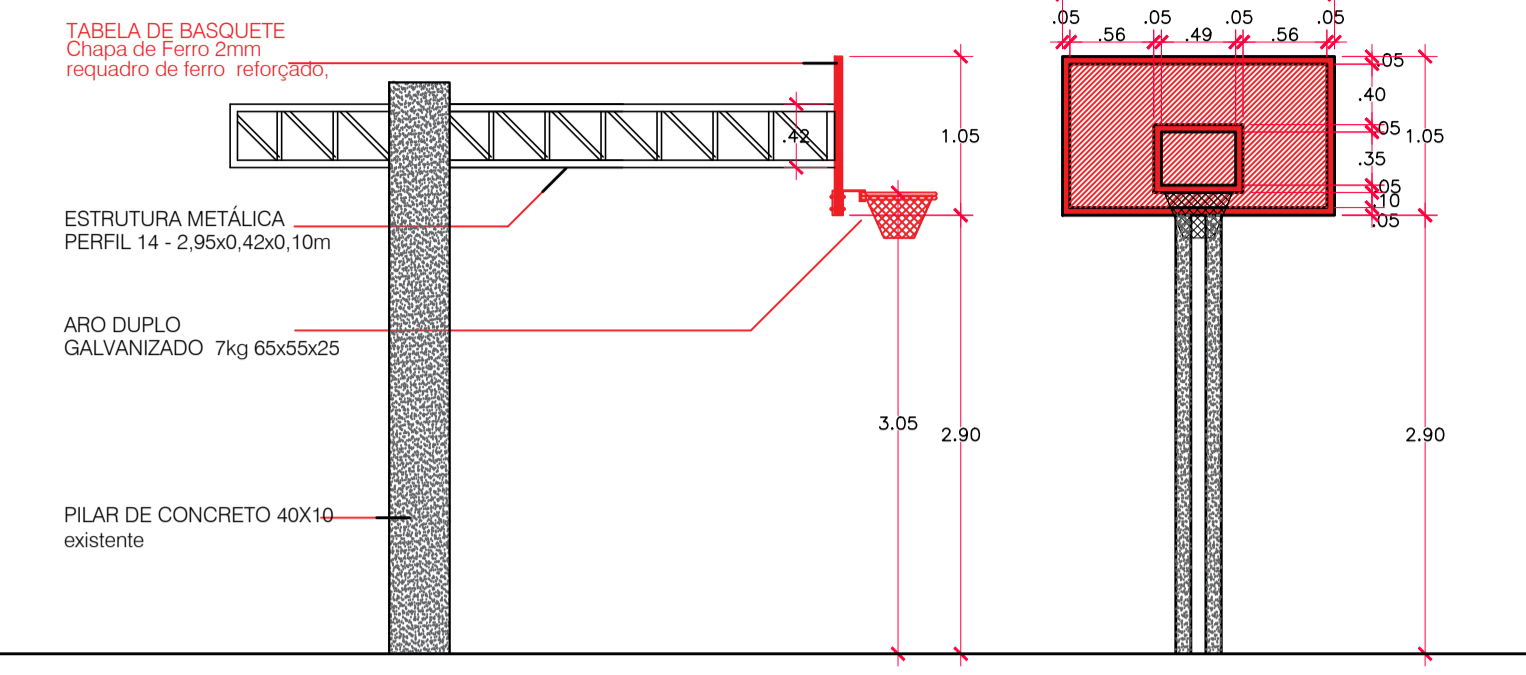

**IMPLANTAÇÃO - LAYOUT**  
ESCALA 1:100

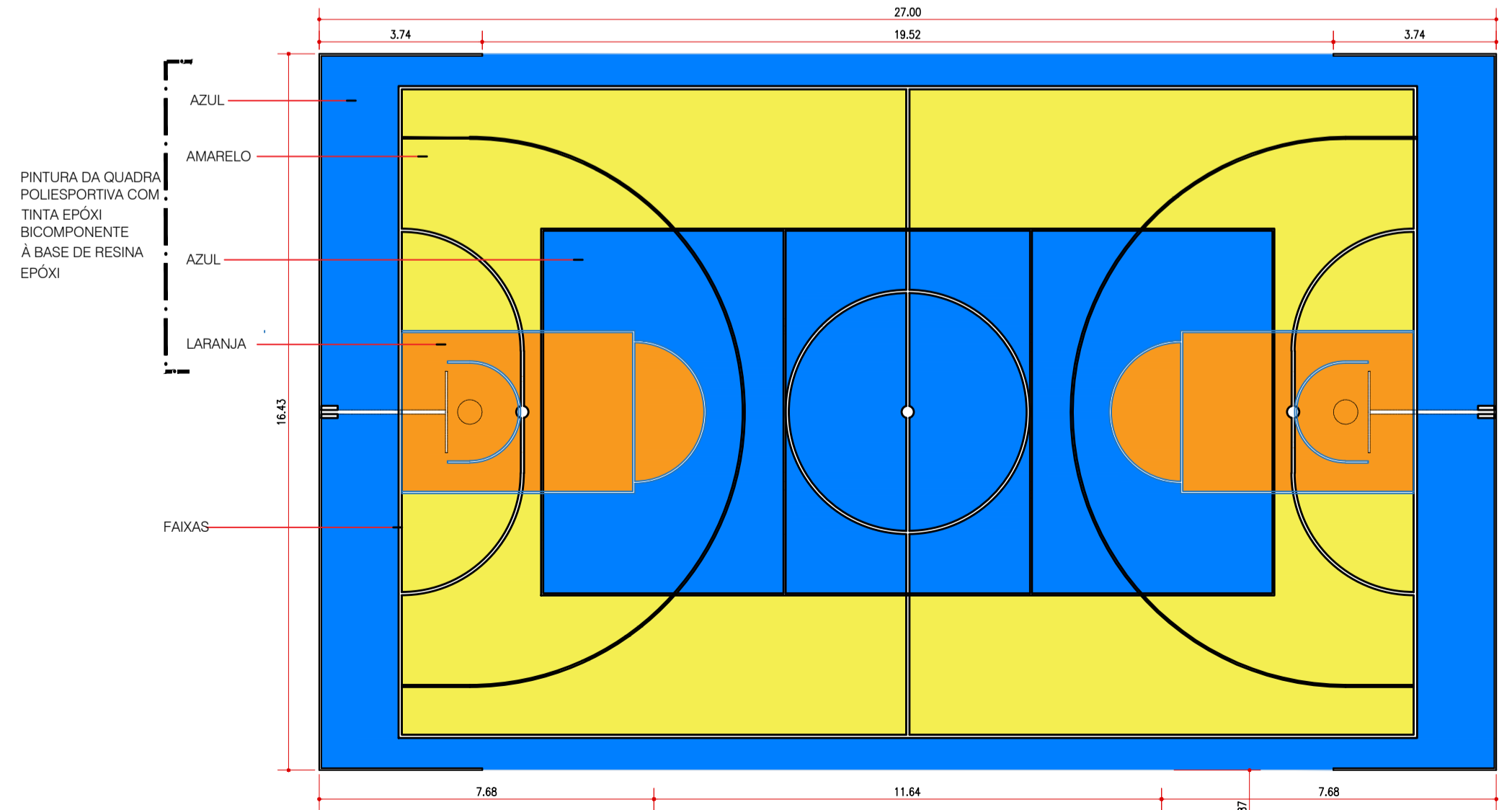

**PINTURA - QUADRA POLIESPORTIVA**  
ESCALA 1:125

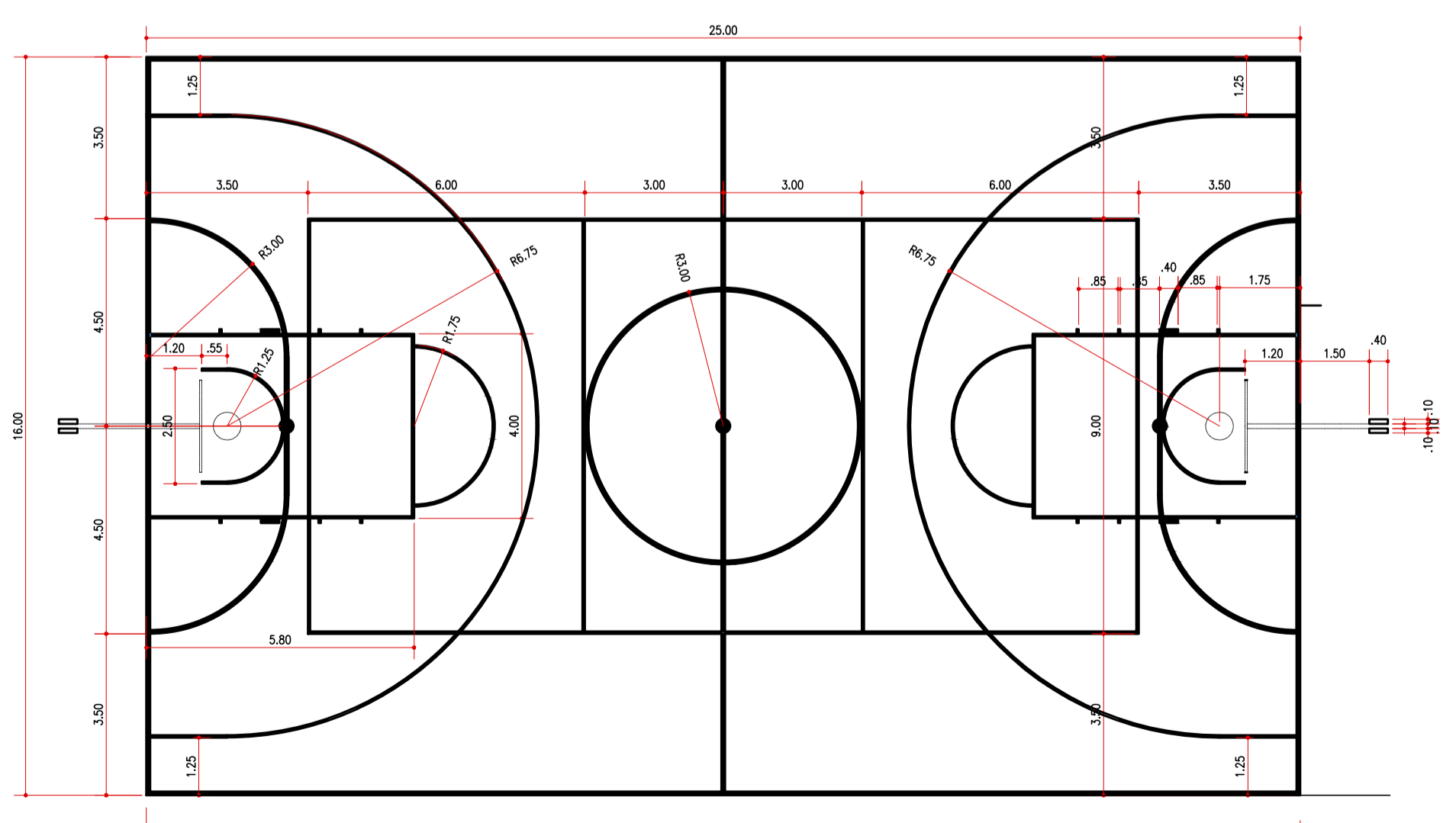

**MARCAÇÃO - QUADRA POLIESPORTIVA**  
ESCALA 1:125

REV. 00	14/10/2025	MAYARA	Emissão Inicial
REVISÃO	DATA DE EMISSÃO	REPOSÁVEL	DESCRIÇÃO DA REVISÃO

**REVITALIZAÇÃO PRAÇA VILA SARAIVA II**

TIPO:	PROJETO EXECUTIVO	DATA:	JAN/2026
CONTEUDO:	IMPLANTAÇÃO COTAS E DETALHES CONSTRUTIVOS	DESENHO:	Waldete Salneiro
LOCAL:	RUA MARAJÓ - RUA ALFREDO NOBEL - RUA DOS ARCOS PARCELAMENTO VILA SARAIVA II		
PROPRIETÁRIO:	MUNICÍPIO DE CAMPO GRANDE	CGC 03.501.509/0001-06	FOLHA: 02/02

**PREFEITURA MUNICIPAL DE CAMPO GRANDE**  
SECRETARIA MUNICIPAL DE INFRAESTRUTURA E SERVIÇOS PÚBLICOS  
SUPERINTENDÊNCIA DE PROJETOS | GERÊNCIA DE ESTUDOS E PROJETOS



---

## 06.01. Projeto Arquitetônico

Código do documento: X2WD-4LVT-3CWD-XE9P

---



### Autenticação Eletrônica

Valide em <https://compras.campogrande.ms.gov.br/flowbee-pub/#/validar/X2WD-4LVT-3CWD-XE9P>

Ou digite o código: X2WD-4LVT-3CWD-XE9P

Assinado em conformidade à Medida Provisória nº 2.200-2/2001 e Lei 14.063/2020.

---

## Assinaturas

---



Eletrônica

**Marcelo Silva de Oliveira**

CPF: 338\*\*\*\*\*15

Em: 24/04/2026 15:00

---