

1 - ÁREAS DE SERVIÇOS
ESC.: 1/500

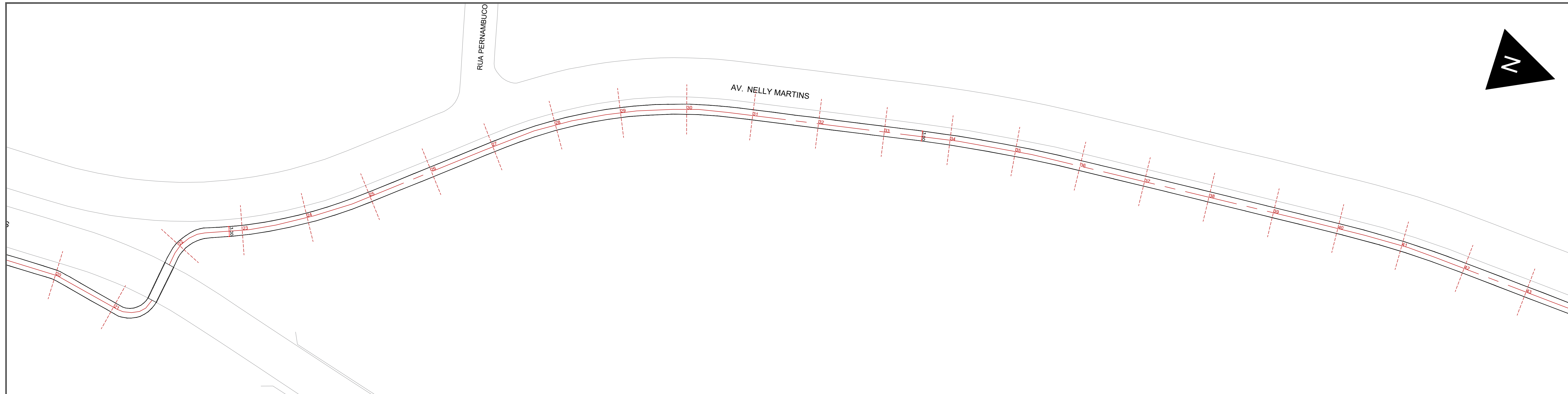

2 - ÁREAS DE SERVIÇOS
ESC.: 1/500



3 - ÁREAS DE SERVIÇOS
ESC.: 1/500

LEGENDA

	EXOS DE PAVIMENTAÇÃO (20 EM 20 METROS)		CICLOVIA
--	--	--	----------

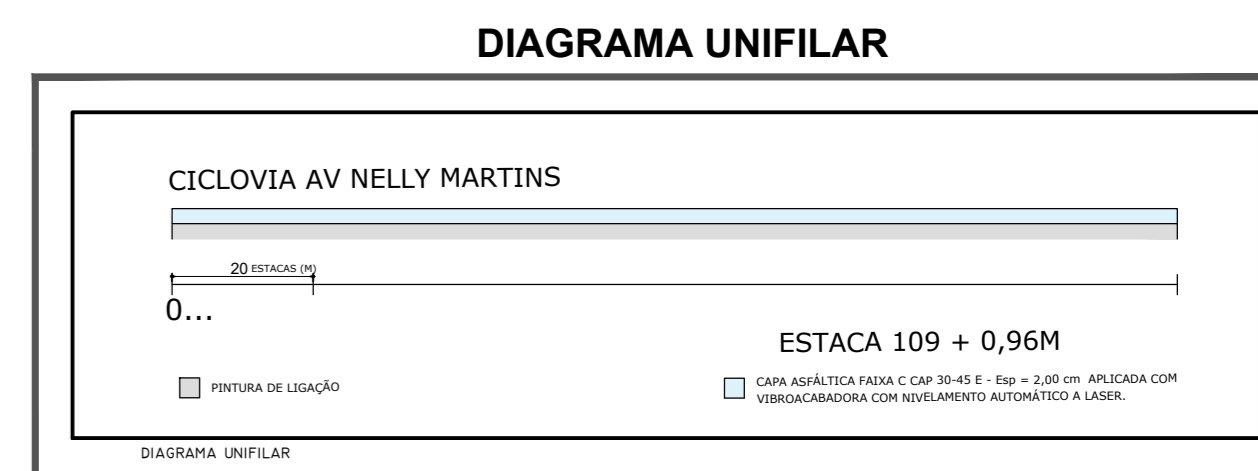

- OBS: PARA INICIO DAS OBRAS É INDISPENSÁVEL:**
- 1- AUTORIZAÇÃO PARA EXECUÇÃO DAS OBRAS (EXPEDIDO PELA AGETRAN);
 - 2- COMEÇAR A AGETRAN A DATA DE INICIO DE SERVIÇOS;
 - 3- PLACAS DE SINALIZAÇÃO E IDENTIFICAÇÃO DA OBRA;
 - 4- CHAPAS METÁLICAS PARA COBERTURA DE TODAS AS VALAS A SEREM ABERTAS NO LEITO CARROÇÁVEL;
 - 5- ILUMINAÇÃO NOTURNA;
 - 6- COLOCAÇÃO DE TAPUMES;
 - 7- VERIFICAR AS POSSÍVEIS INTERFERÊNCIAS À EXECUÇÃO DA REDE (REDE DE OUTRAS CONCESSIONÁRIAS).
- NOTAS**
- 1- COTAS EM METRO, EXCETO ONDE INDICADO;
 - 2- ESTE PROJETO PODERÁ SOFRER ALTERAÇÕES SOMENTE COM AUTORIZAÇÃO DA AGETRAN;
 - 3- DEVERÁ SER REPOSTO O PAVIMENTO E OU CANTEIROS DANIFICADOS;
 - 4- VER TABELA DE QUANTIDADES FL. 0101.

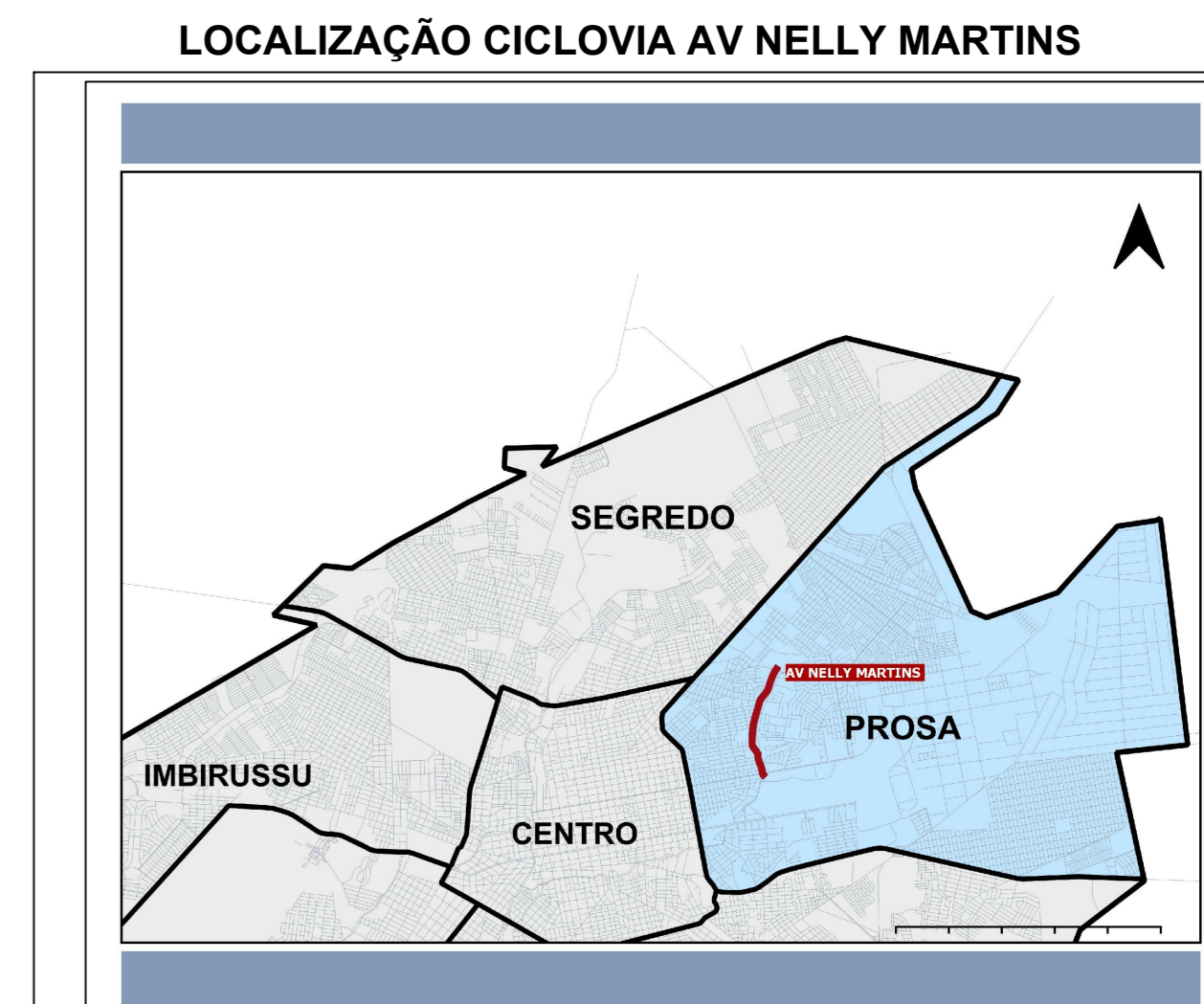

PREFEITURA MUNICIPAL DE CAMPO GRANDE - PMCG
SECRETARIA MUNICIPAL DE INFRAESTRUTURA E SERVIÇOS PÚBLICOS - SISEP
SUPERINTENDÊNCIA SERVIÇOS PÚBLICOS - SUSEP
GERÊNCIA DE MANUTENÇÃO DE VIAS - GEMAV

R. MET. ESTANISLAU PANATIER, 199 - JARDIM MONUMENTO, 79065-000, CAMPO GRANDE, MATO GROSSO DO SUL. TEL. (67) 3314-3600

PROJETO REQUALIFICAÇÃO MALHA CICLOVIÁRIA - AV NELLY MARTINS EM CAMPO GRANDE - MS	
LOCAL: AV NELLY MARTINS	CONTEÚDO: PLANTA DE LEVANTAMENTO
REGIÃO: AV MATO GROSSO RUA RIO NEGRO	ESCALA INDICADA: ARQUIVO / LOCALIZAÇÃO
REVISÃO: REGIÃO PROSA	GEMAV / PROJETO E RECAPEAMENTO / PROJETO EXTERNOS A GEMAV
EXTENSÃO: 2.180,98M	CLASSE DO PROJETO: PROJETO EXECUTIVO
RESPONSÁVEL TÉCNICO PELO PROJETO DE LEVANTAMENTO DE PATOLOGIAS ASFÁLTICAS	DATA: AGO 2025
ASSINATURA: _____	PRONCHIA: CALINE GONÇALVES
ENGENHEIRO: MARCOS TEDESCHI	PREF. MUNICIPAL DE CAMPO GRANDE / MS
Nº DE REGISTRO: CREA 968/DMS	COC 03.501.509/0001-06
PROJETO EXECUTIVO	01/06



4 - ÁREAS DE SERVIÇOS
ESC.: 1/500

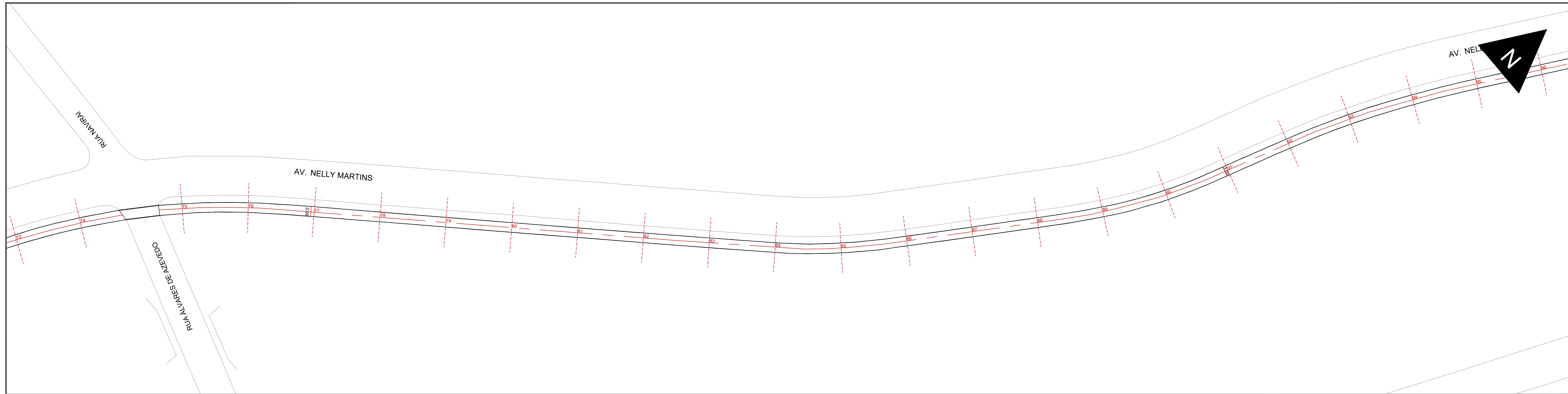

5 - ÁREAS DE SERVIÇOS
ESC.: 1/500

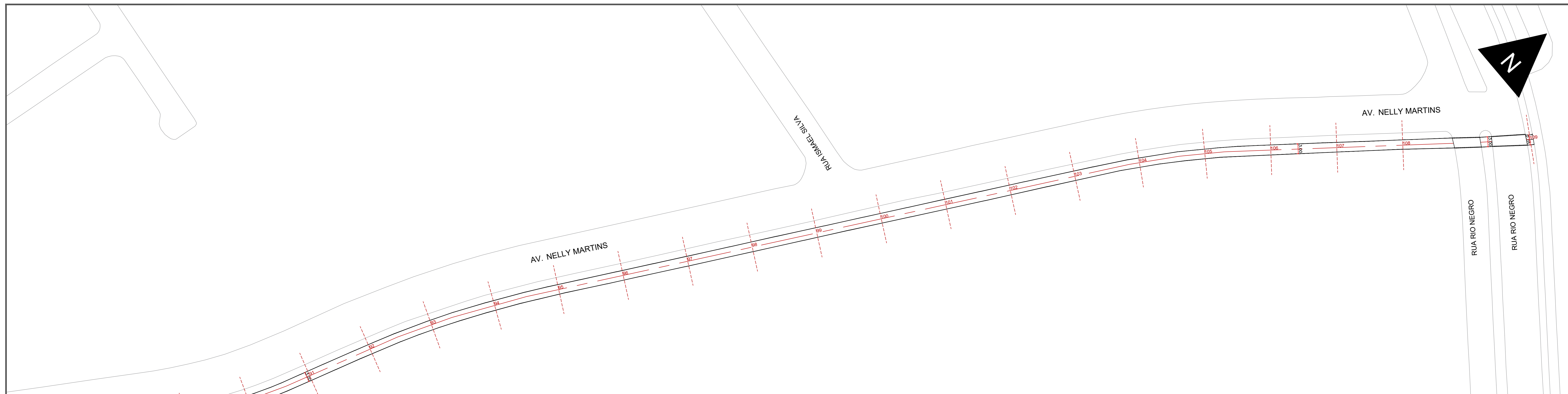

6 - ÁREAS DE SERVIÇOS
ESC.: 1/500

LEGENDA

EIXOS DE PAVIMENTAÇÃO (20 EM 20 METROS)	CICLOVIA

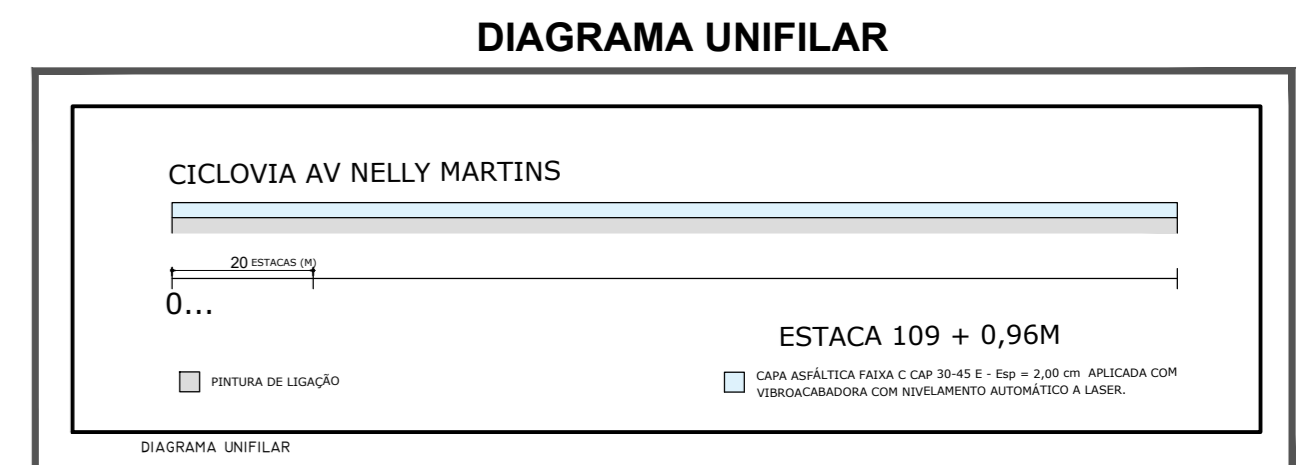

- NOTAS:**
- 1- COTAS EM METRO, EXCETO ONDE INDICADO.
 - 2- ESTE PROJETO PODERÁ SOFRER ALTERAÇÕES SOMENTE COM AUTORIZAÇÃO DA AGENTRAM.
 - 3- DEVERÁ SER REPOSTO O PAVIMENTO E OU CANTEIROS DANIFICADOS.
 - 4- VER TABELA DE QUANTIDADES FL. 0101.
- OBRS - PARA INICIO DAS OBRAS E INDISPENSÁVEL:**
- 1- AUTORIZAÇÃO PARA EXECUÇÃO DAS OBRAS (EXPEDIDO PELA AGENTRAM);
 - 2- COMEÇAR A AGENTRAM A DATA DE INICIO DE SERVIÇOS;
 - 3- PLACAS DE SINALIZAÇÃO E IDENTIFICAÇÃO DA OBRA;
 - 4- CHAPAS METÁLICAS PARA COBERTURA DE TODAS AS VALAS A SEREM ABERTAS NO LEITO CARROÇÁVEL;
 - 5- ILUMINAÇÃO NOTURNA;
 - 6- COLOCAÇÃO DE TAPUMES;
 - 7- VERIFICAR AS POSSÍVEIS INTERFERÊNCIAS À EXECUÇÃO DA REDE (REDE DE OUTRAS CONCESSIONÁRIAS).

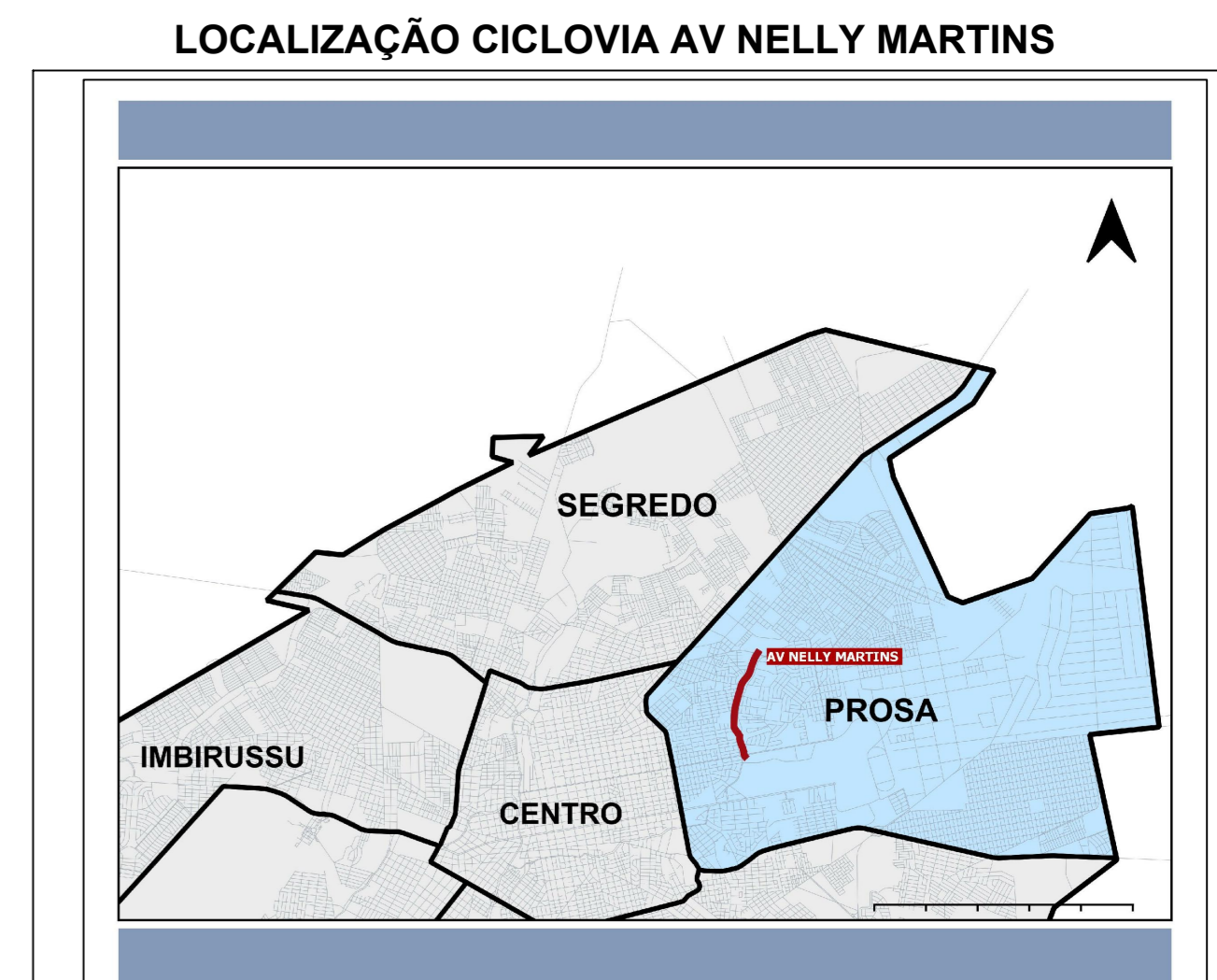

PREFEITURA MUNICIPAL DE CAMPO GRANDE - PMCG
SECRETARIA MUNICIPAL DE INFRAESTRUTURA E SERVIÇOS PÚBLICOS - SISEP
SUPERINTENDÊNCIA SERVIÇOS PÚBLICOS - SUSEP
GERÊNCIA DE MANUTENÇÃO DE VIAS - GEMAV

R. MET. ESTANISLAU PANATIER, 199 - JARDIM MONUMENTO, 79065-000, CAMPO GRANDE, MATO GROSSO DO SUL. TEL. (67) 3314-3600

PROJETO
REQUALIFICAÇÃO MALHA CICLOVIÁRIA - AV NELLY MARTINS EM CAMPO GRANDE - MS

LOCAL: AV NELLY MARTINS	CONTEÚDO: PLANTA DE LEVANTAMENTO
TRECHO: AV MATO GROSSO RUA RIO NEGRO	ESCALA INDICADA: ARQUIVO / LOCALIZAÇÃO GEMAV/ PROJETO RECAPEAMENTO/ PROJETOS EXTERNOS A GEMAV/ CLASSE DO PROJETO
REGIÃO: REGIÃO PROSA	PROJETO EXECUTIVO
EXTENSÃO: 2.180,98M	DATA: AGO 2025
RESPONSÁVEL TÉCNICO PELO PROJETO DE LEVANTAMENTO DE PATOLOGIAS ASFÁLTICAS	DESENHISTAS: CALINE GONÇALVES
ASSINATURA: _____	PRANCHAS: _____
ENGENHEIRO: MARCOS TEDESCHI	PREF. MUNICIPAL: _____
Nº DE REGISTRO: CREA 968/DMS	CCG 03.50.509/0001-06
PROJETO EXECUTIVO	02/06

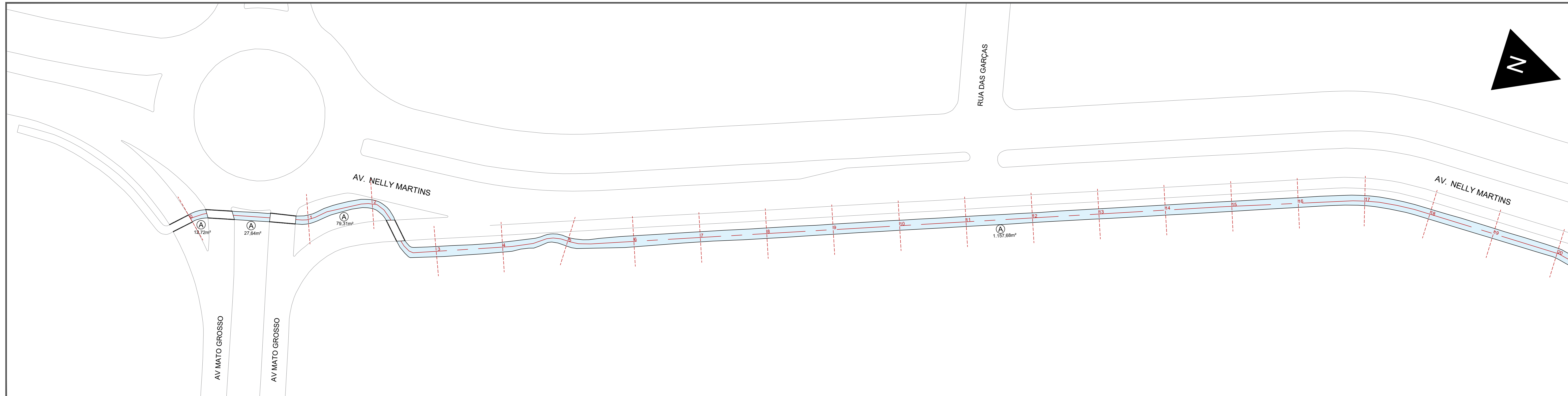

1 - ÁREAS DE SERVIÇOS
ESC.: 1/500

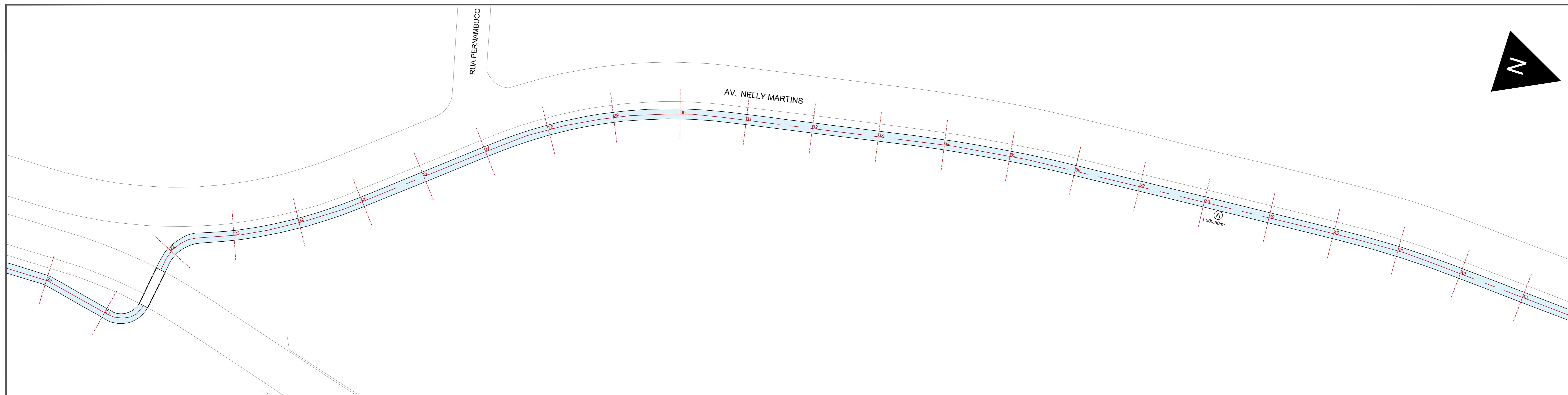

2 - ÁREAS DE SERVIÇOS
ESC.: 1/500

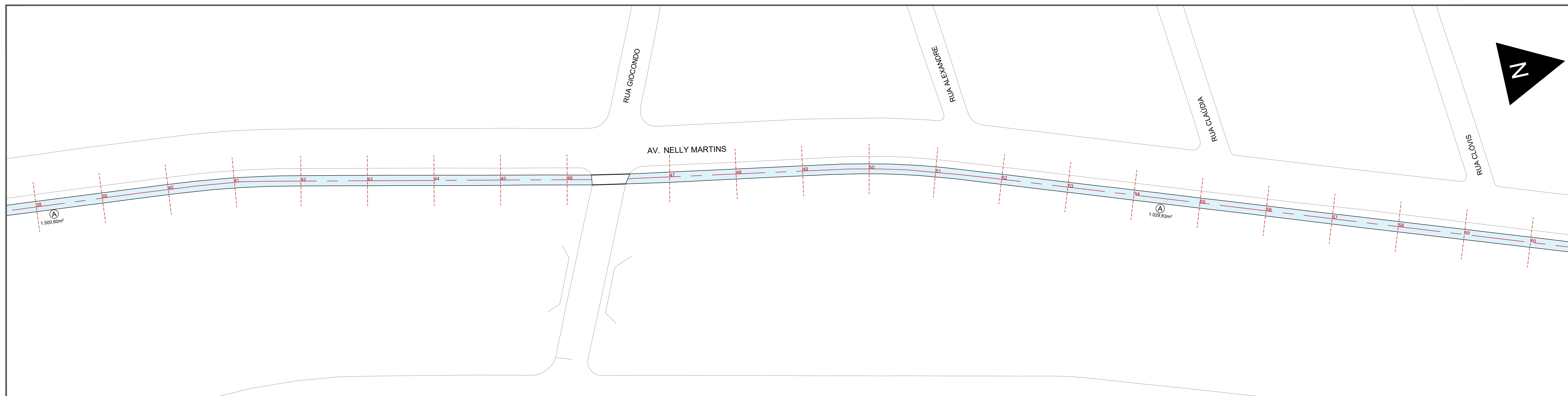

3 - ÁREAS DE SERVIÇOS
ESC.: 1/500

QUADRO DE ÁREAS	
LEG.	DESCRIÇÃO
A	RECAPEAMENTO
	- CAPA 6,528,62 X 0,02 X 2,5548 = 333,58 T
	- EMULSAO ASFALTICA RR-1C - TAXA = 0,0005 t/m ² - 6,528,62 x 0,0005 = 3,26 T

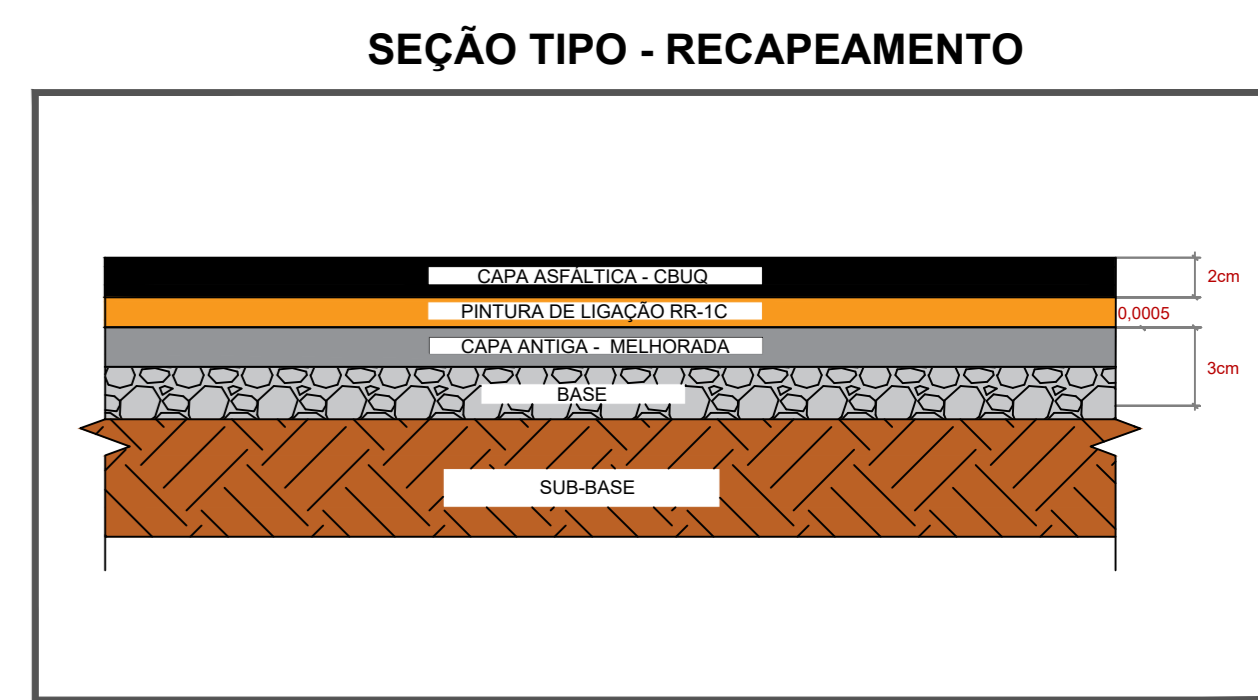

LEGENDA	
	ERROS DE PAVIMENTAÇÃO (20 EM 20 METROS)
	CICLOVIA

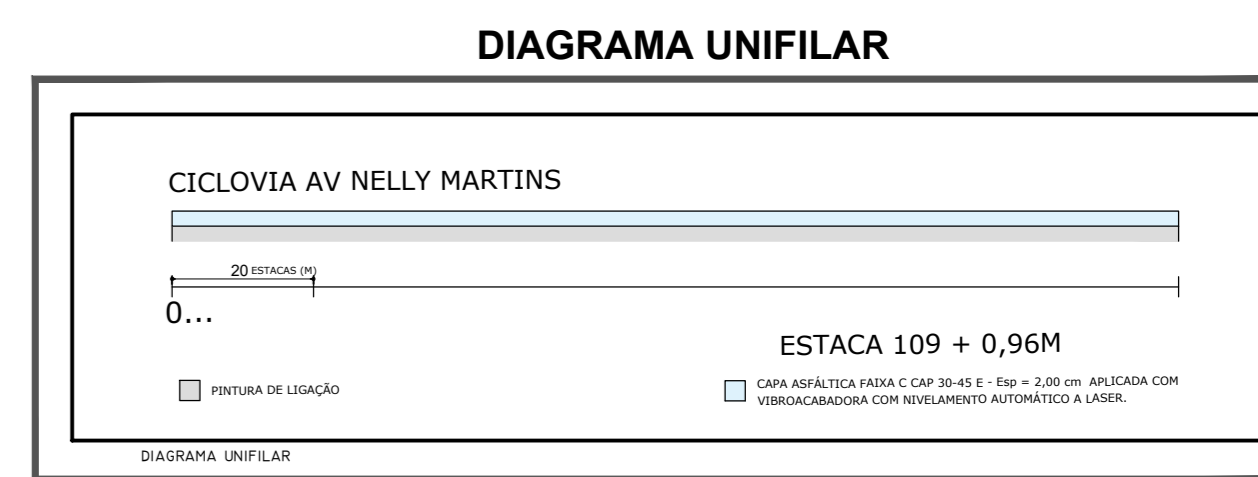

- OBS.: PARA INÍCIO DAS OBRAS É INDISPENSÁVEL:
- 1- AUTORIZAÇÃO PARA EXECUÇÃO DAS OBRAS (EXPEDIDO PELA AGETRAM);
 - 2- COMEÇAR A AGETRAM A DATA DE INÍCIO DE SERVIÇOS;
 - 3- PLACAS DE SINALIZAÇÃO E IDENTIFICAÇÃO DA OBRA;
 - 4- CHAPAS METÁLICAS PARA COBERTURA DE TODAS AS VALAS A SEREM ABERTAS NO LEITO CARROÇÁVEL;
 - 5- ILUMINAÇÃO NOTURNA;
 - 6- COLOCAÇÃO DE TAPUMES;
 - 7- VERIFICAR AS POSSÍVEIS INTERFERÊNCIAS À EXECUÇÃO DA REDE (REDE DE OUTRAS CONCESSIONÁRIAS).
- NOTAS
- 1- COTAS EM METRO, EXCETO ONDE INDICADO;
 - 2- ESTE PROJETO PODERÁ SOFRER ALTERAÇÕES SOMENTE COM AUTORIZAÇÃO DA AGETRAM;
 - 3- DEVERÁ SER REPOSTO O PAVIMENTO E OS CANTEIROS DANIFICADOS;
 - 4- VER TABELA DE QUANTIDADES FL. 0101.

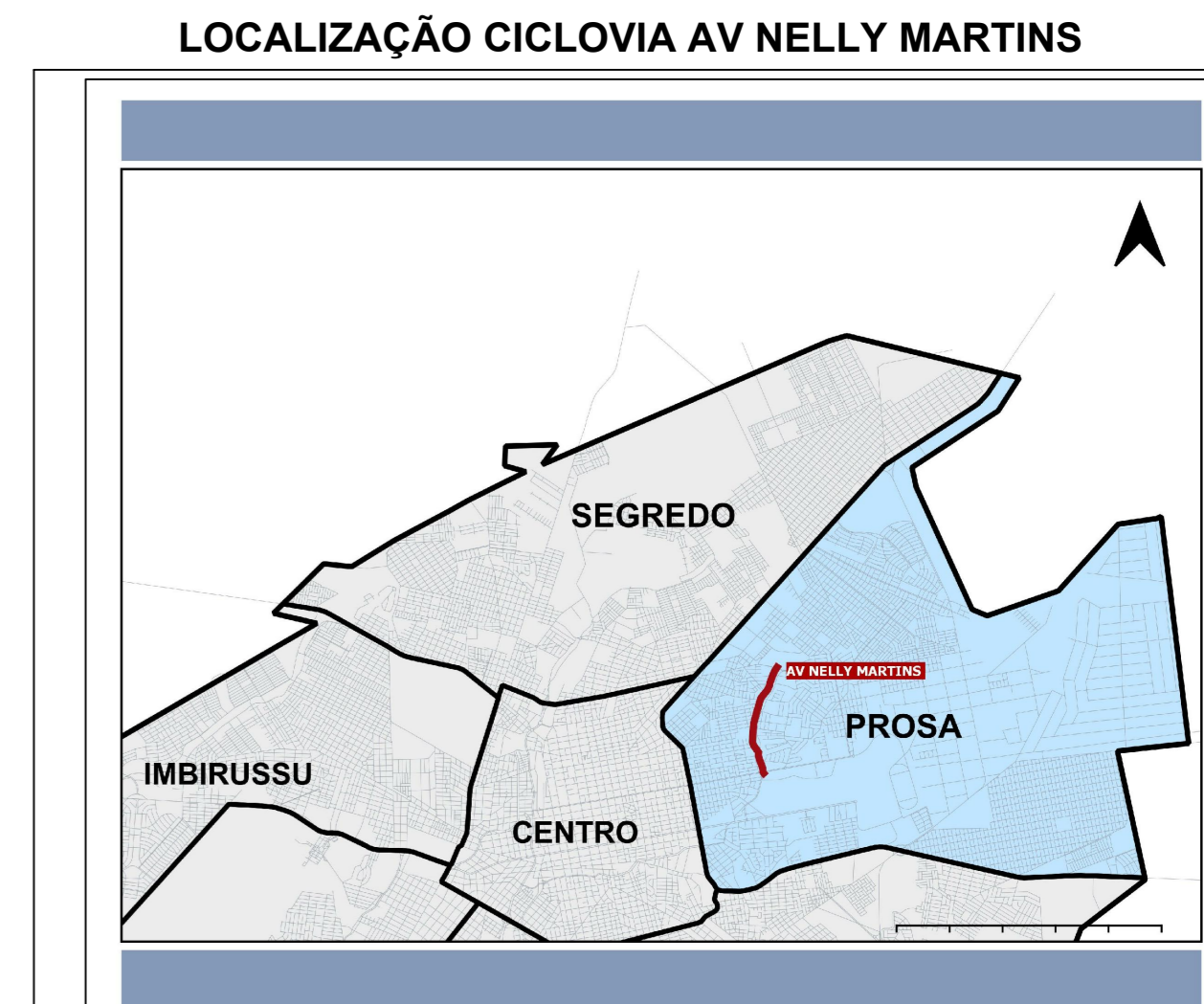

PREFEITURA MUNICIPAL DE CAMPO GRANDE - PMCG
SECRETARIA MUNICIPAL DE INFRAESTRUTURA E SERVIÇOS PÚBLICOS - SISEP
SUPERINTENDÊNCIA SERVIÇOS PÚBLICOS - SUSEP
GERÊNCIA DE MANUTENÇÃO DE VIAS - GEMAV

R. MET. ESTANISLAU PANATIER, 1099 - JARDIM MONUMENTO, 71665-200, CAMPO GRANDE, MATO GROSSO DO SUL, TEL. (67) 3316-3600

PROJETO REQUALIFICAÇÃO MALHA CICLOVIÁRIA - AV NELLY MARTINS EM CAMPO GRANDE - MS	
LOCAL: AV NELLY MARTINS	CONTEÚDO: ÁREAS DE SERVIÇOS
TRECHO: AV MATO GROSSO RUA RIO NEGRO	ESCALA INDICADA
REGIÃO: REGIÃO PROSA	ARGUVO: LOCALIZAÇÃO
EXTENSÃO: 2.180,98M	GEMAV - PROJETO E RECAPEAMENTO
RESPONSÁVEL TÉCNICO PELO PROJETO DE LEVANTAMENTO DE PATOLOGIAS ASFÁLTICAS	PROJETO EXECUTIVO
ASSINATURA	CLASSE DO PROJETO
Engenheiro: MARCOS TEDESCHI	DATA: AGO 2025
Nº DO REGISTRO: CREA 968/DMS	PRONCHIA
PROJETO EXECUTIVO	DESENHISTAS: CALINE GONÇALVES
ASSINATURA	PRONCHIA
PREFEITURA MUNICIPAL DE CAMPO GRANDE / MS	03/06
CCC 03.501.509/0001-06	

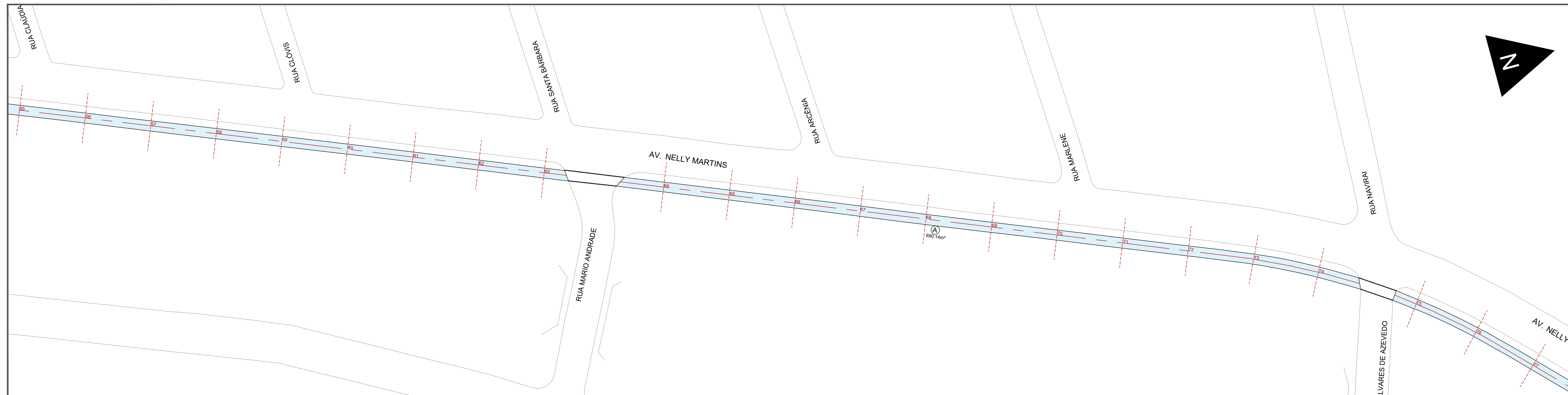

4 - ÁREAS DE SERVIÇOS
ESC.: 1/500

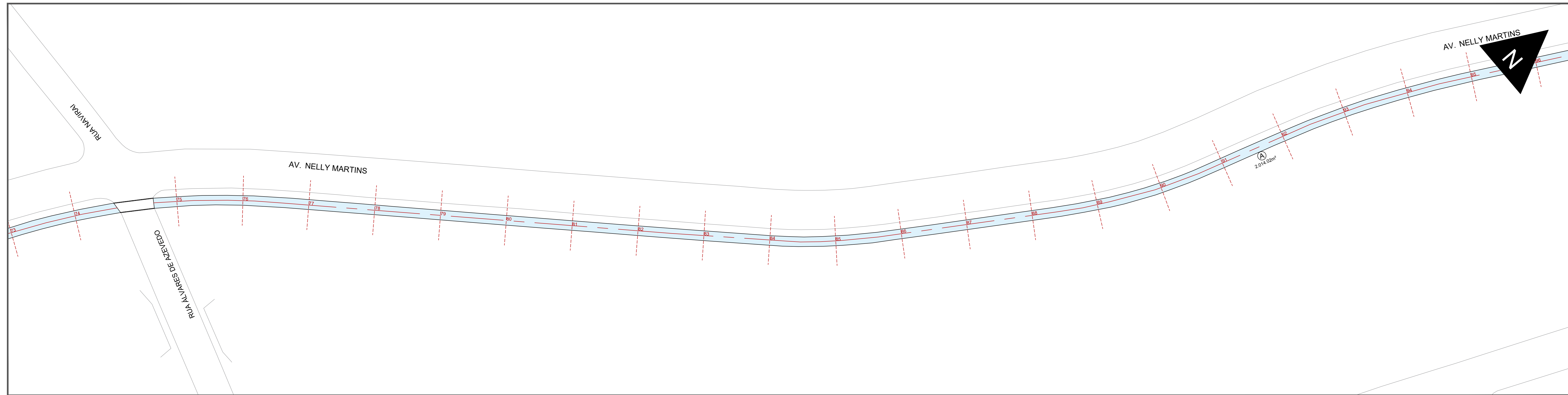

5 - ÁREAS DE SERVIÇOS
ESC.: 1/500

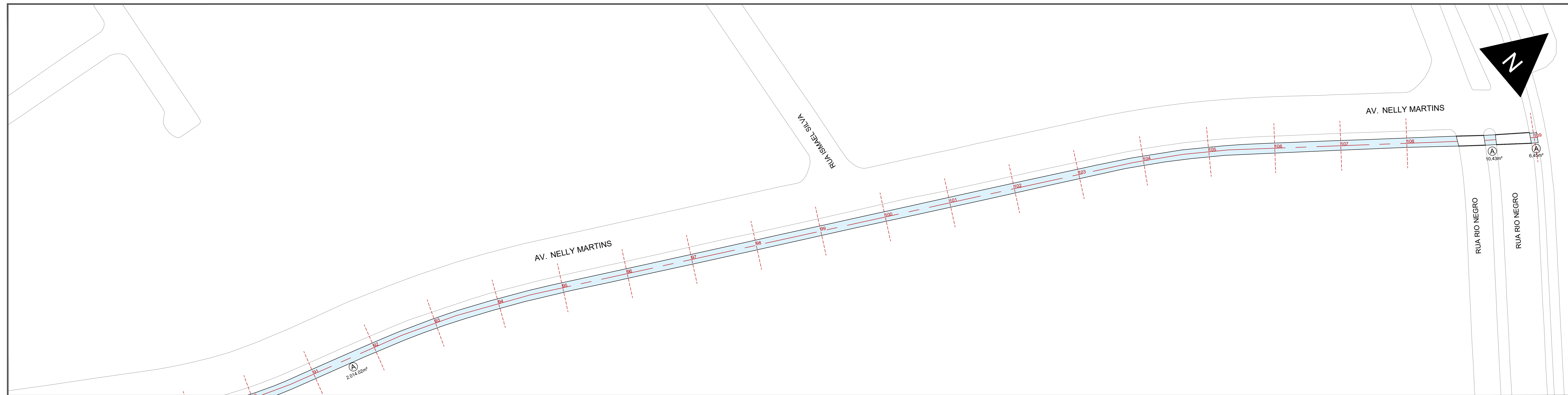

6 - ÁREAS DE SERVIÇOS
ESC.: 1/500

QUADRO DE ÁREAS

LEG.	DESCRIÇÃO
A	RECAPEAMENTO
	- CAPA 8,528.82 X 0,02 X 3,5548 = 333,58 T
	- EMULSÃO ASFÁLTICA RR-C - FLEXA = 0,0005 1m ² = 6.528,82 x 0,0005 = 3,26 T

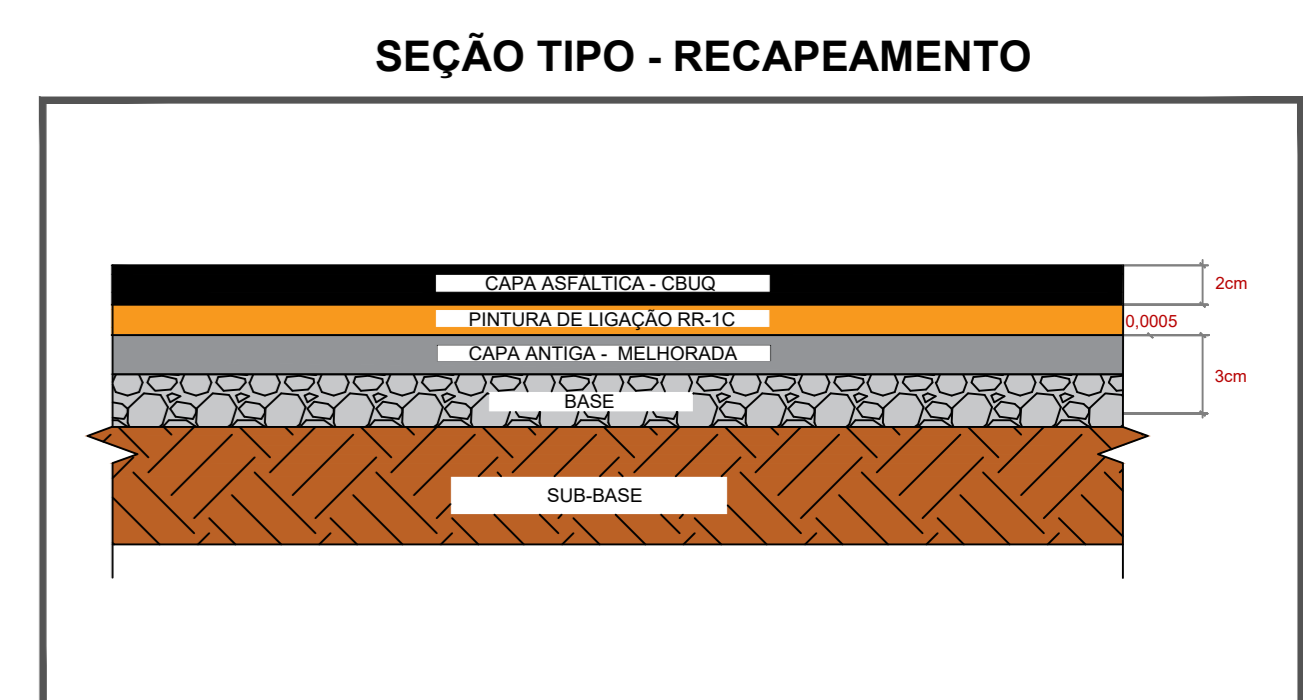

LEGENDA

--	--

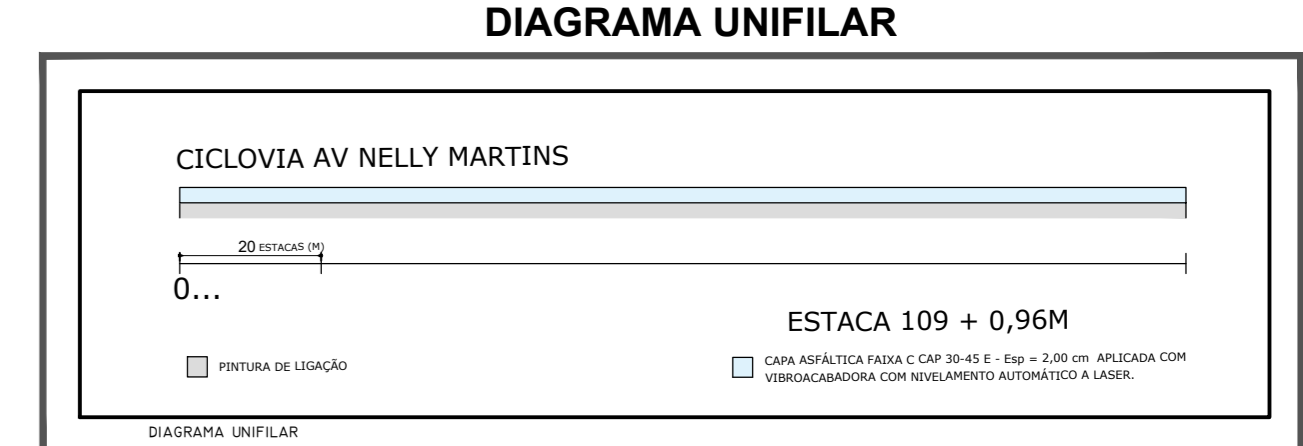

- OBS.** PARA INÍCIO DAS OBRAS É INDISPENSÁVEL:
- 1- AUTORIZAÇÃO PARA EXECUÇÃO DAS OBRAS (EXPEDIDO PELA AGETRAM);
 - 2- COMUNICAR A AGETRAM A DATA DE INÍCIO DE SERVIÇOS;
 - 3- PLACAS DE SINALIZAÇÃO E IDENTIFICAÇÃO DA OBRA;
 - 4- CHAPAS METÁLICAS PARA COBERTURA DE TODAS AS VALAS A SEREM ABERTAS NO LEITO CARROÇÁVEL;
 - 5- ILUMINAÇÃO NOTURNA;
 - 6- COLOCAÇÃO DE TAPUMES;
 - 7- VERIFICAR AS POSSÍVEIS INTERFERÊNCIAS A EXECUÇÃO DA REDE (REDE DE OUTRAS CONCESSIONÁRIAS)
- NOTAS**
- 1- COTAS EM METRO, EXCETO ONDE INDICADO;
 - 2- ESTE PROJETO PODERÁ SOFRER ALTERAÇÕES SOMENTE COM AUTORIZAÇÃO DA AGETRAM;
 - 3- DEVERÁ SER REPOSTO O PAVIMENTO E OU CANTEIROS DANIFICADOS;
 - 4- VER TABELA DE QUANTIDADES PL 01/01.

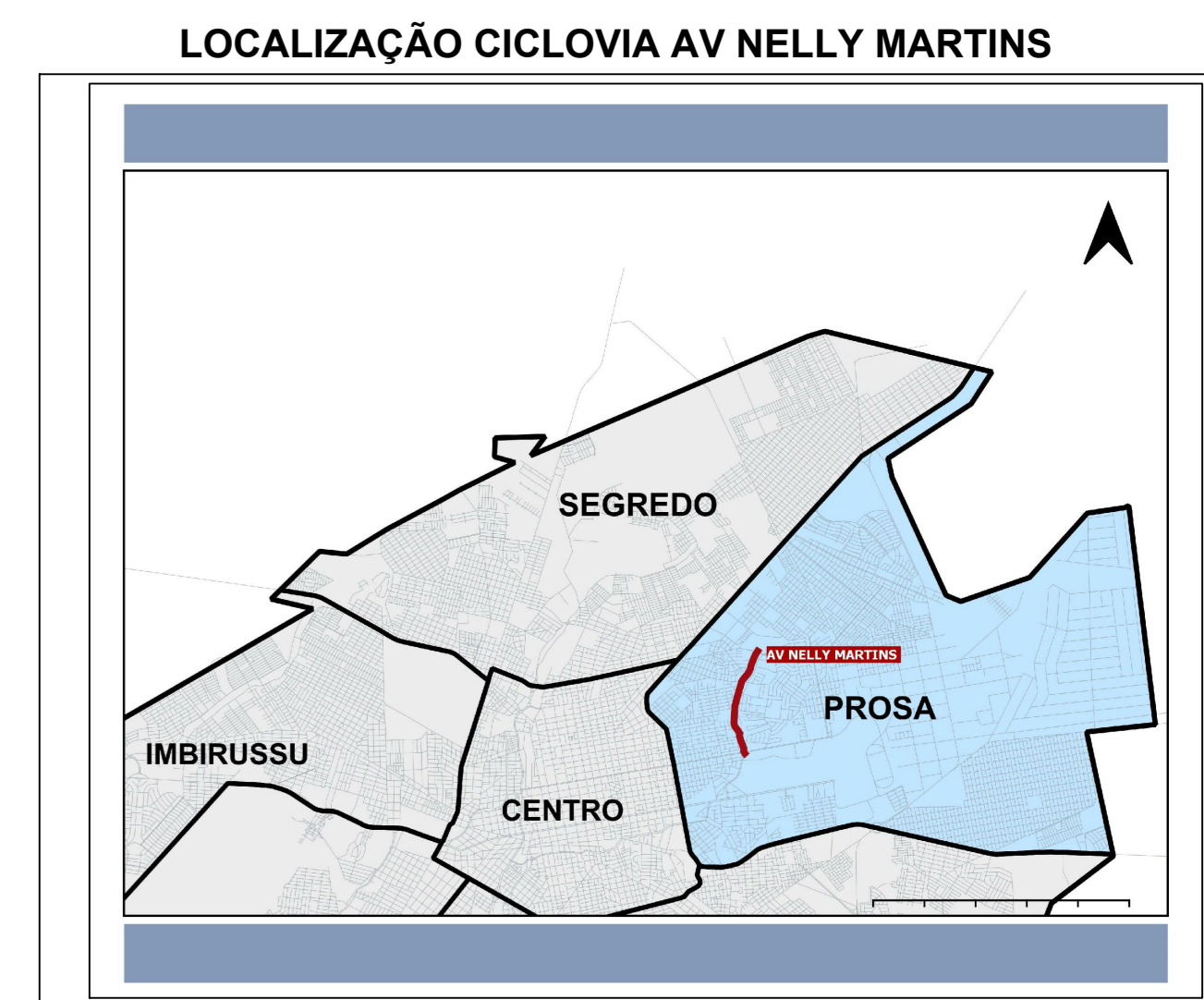

PREFEITURA MUNICIPAL DE CAMPO GRANDE - PMCG
SECRETARIA MUNICIPAL DE INFRAESTRUTURA E SERVIÇOS PÚBLICOS - SISEP
SUPERINTENDÊNCIA SERVIÇOS PÚBLICOS - SUSPEP
GERÊNCIA DE MANUTENÇÃO DE VIAS - GEMAV

R. MET. ESTANISLAU PANATIER, 1199, JARDIM MONUMENTO, 79065-000, CAMPO GRANDE, MATO GROSSO DO SUL, TEL. (67) 5514-5600

PROJETO
REQUALIFICAÇÃO MALHA CICLOVIÁRIA - AV NELLY MARTINS EM CAMPO GRANDE -MS

LOCAL	AV NELLY MARTINS	CONTEÚDO	ÁREAS DE SERVIÇOS
TRECHO	AV MATO GROSSO/ RUA RIO NEGRO	ESCALA INDICADA	
REGIÃO	REGIÃO PROSA	PROJETO / LOCAL DE EXECUÇÃO	PROJETO E RECAPAMENTO
EXTENSÃO	2,180.00M	GERAVO / PROJETO E RECAPAMENTO	PROJETOS EXTERNOS A GEMAV
RESPONSÁVEL TÉCNICO PELO PROJETO DE LEVANTAMENTO DE PATOLOGIAS ASFÁLTICAS		CLASSE DO PROJETO	CLASSE DO PROJETO
ASSINATURA		PROJETO EXECUTIVO	DATA
ENGENHEIRO	MARCOS TEDESCHI	PROJETO EXECUTIVO	AGO 2025
NT DO REGISTRO	CREA 968/DMS	DESENHISTAS	FRANZINHA
ASSINATURA		DESENHISTAS	CALINE GONÇALVES
		FRANZINHA	04/06



06.04.01 Projeto Ciclovía Av. Nelly Martins (01 A 04)

Código do documento: PCBK-9UPA-AKFH-NAMM



Autenticação Eletrônica

Valide em <https://compras.campogrande.ms.gov.br/flowbee-pub/#/validar/PCBK-9UPA-AKFH-NAMM>

Ou digite o código: PCBK-9UPA-AKFH-NAMM

Assinado em conformidade à Medida Provisória nº 2.200-2/2001 e Lei 14.063/2020.

Assinaturas



Eletrônica

MARCOS TEDESCHI

CPF: 161*****53

Em: 24/04/2026 11:35
