

1 - PLANTA DE SINALIZAÇÃO  
ESC.: 1/500

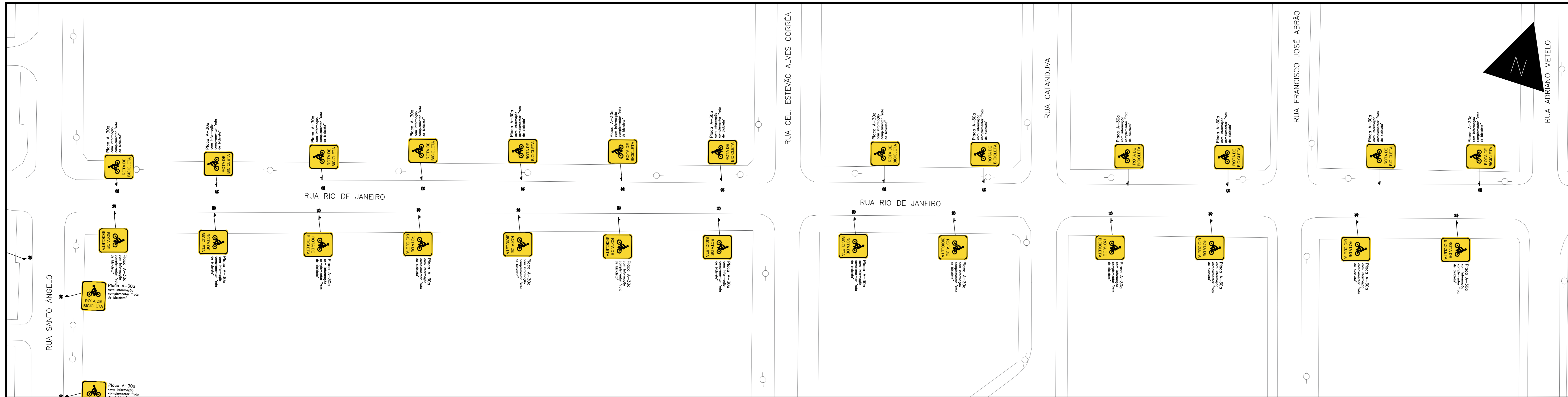

2 - PLANTA DE SINALIZAÇÃO  
ESC.: 1/500

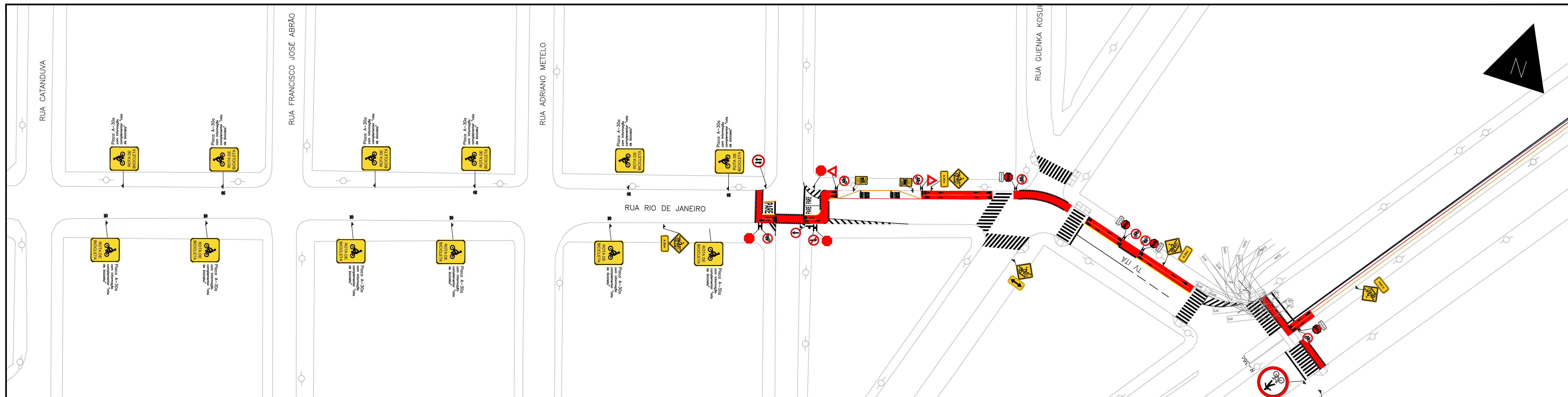

3 - PLANTA DE SINALIZAÇÃO  
ESC.: 1/500

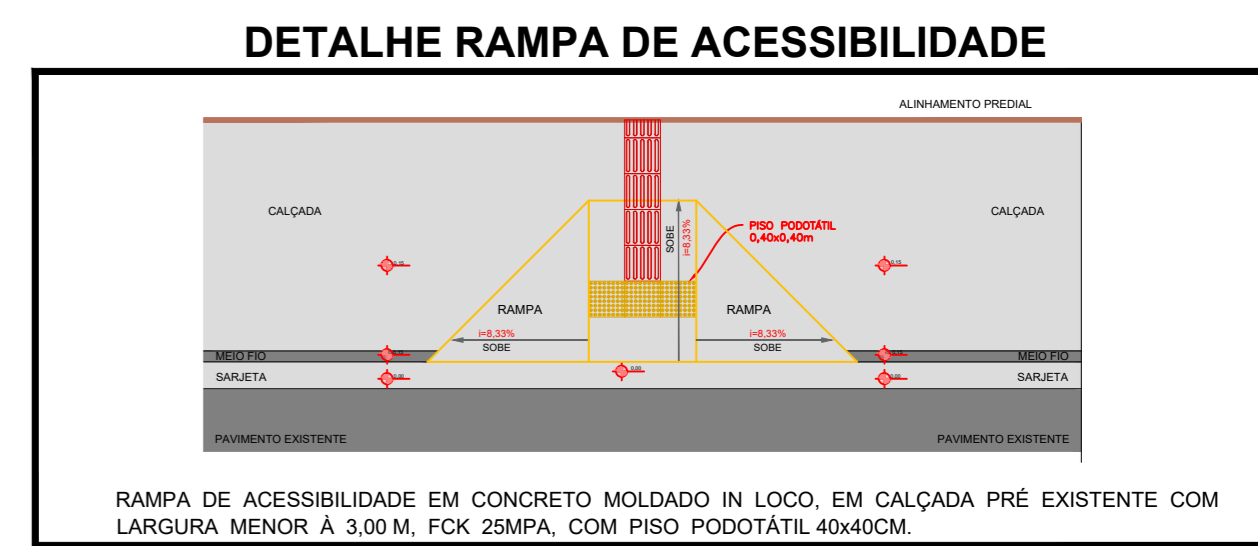

- OBS.: PARA INÍCIO DAS OBRAS É INDISPENSÁVEL:
- 1- AUTORIZAÇÃO PARA EXECUÇÃO DAS OBRAS (EXPEDIDO PELA AGETRAM);
  - 2- COMEÇAR A AGETRAM A DATA DE INÍCIO DE SERVIÇOS;
  - 3- PLACAS DE SINALIZAÇÃO E IDENTIFICAÇÃO DA OBRA;
  - 4- CHAPAS METÁLICAS PARA COBERTURA DE TODAS AS VALAS A SEREM ABERTAS NO LEITO CARROÇÁVEL;
  - 5- ILUMINAÇÃO NOTURNA;
  - 6- COLOCAÇÃO DE TAPUMES;
  - 7- VERIFICAR AS POSSÍVEIS INTERFERÊNCIAS À EXECUÇÃO DA REDE (REDE DE OUTRAS CONCESSIONÁRIAS).
- NOTAS:
- 1- COTAS EM METRO, EXCETO ONDE INDICADO;
  - 2- ESTE PROJETO PODERÁ SOFRER ALTERAÇÕES SOMENTE COM AUTORIZAÇÃO DA AGETRAM;
  - 3- DEVERÁ SER REPÓSITO O PAVIMENTO E OU CANTEIROS DANIFICADOS;
  - 4- VER TABELA DE QUANTIDADES FL 0101.

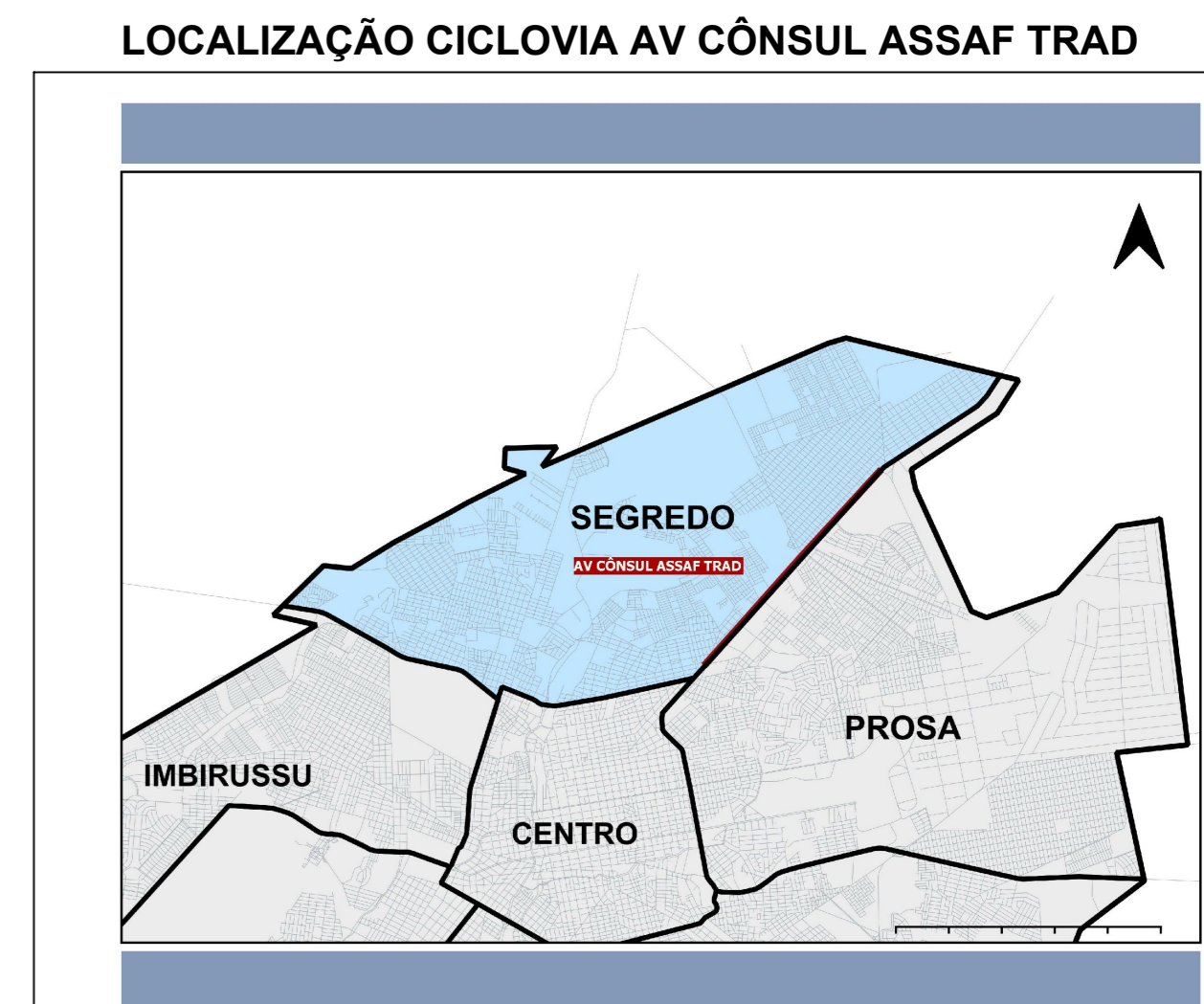

<p>PREFEITURA MUNICIPAL DE CAMPO GRANDE - PMCG SECRETARIA MUNICIPAL DE INFRAESTRUTURA E SERVIÇOS PÚBLICOS - SISEP SUPERINTENDÊNCIA SERVIÇOS PÚBLICOS - SUSEP GERÊNCIA DE MANUTENÇÃO DE VIAS - GEMAV</p>	
<p>R. MET. ESTANISLAU PANATIER, 199 - JARDIM MONUMENTO, 79065-000, CAMPO GRANDE, MATO GROSSO DO SUL. TEL. (67) 334-2600</p>	
<p>PROJETO: REQUALIFICAÇÃO MALHA CICLOVIÁRIA - AV CÔNSUL ASSAF TRAD EM CAMPO GRANDE - MS</p>	
<p>LOCAL: AV CÔNSUL ASSAF TRAD</p> <p>TRECHO: TV. ITA RUA AGENOR PINTO</p> <p>REGIÃO: REGIÃO SEGREDO</p>	<p>RESPONSÁVEL TÉCNICO PELO PROJETO DE LEVANTAMENTO DE PATOLOGIAS ASFÁLTICAS</p> <p>ASSINATURA: TAINARA MOREIRA DOS SANTOS REBEQUE</p> <p>CPF: 042.768.94-9</p>
<p>CONTÊÚDO: SINALIZAÇÃO</p> <p>ESCALA INDICADA</p> <p>ARQUIVO: LOCALIZAÇÃO GEMAV PROJETO RECAPEAMENTO/PROJETOS EXTERNOS A GEMAV</p> <p>CLASSE DO PROJETO: PROJETO EXECUTIVO</p> <p>DATA: AGO 2025</p> <p>PROJENISTA: CALINE GONÇALVES</p> <p>PRONCHA: 09/13</p>	<p>RESPONSÁVEL TÉCNICO PELO PROJETO DE LEVANTAMENTO DE PATOLOGIAS ASFÁLTICAS</p> <p>ASSINATURA: CALINE GONÇALVES</p> <p>CPF: 03.501.509/0001-06</p>





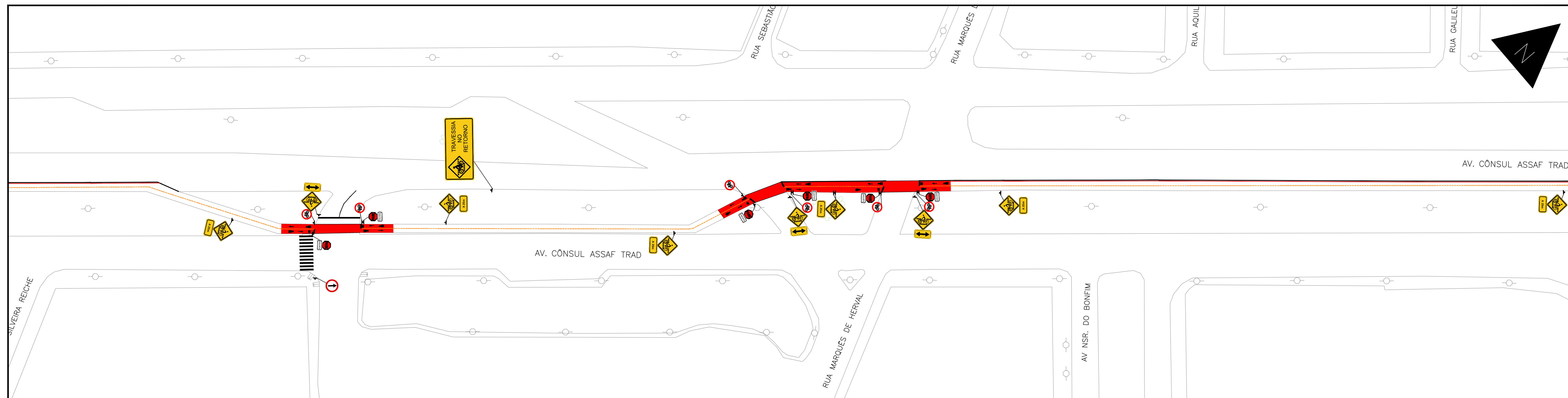

10 - PLANTA DE SINALIZAÇÃO  
ESC.: 1/500

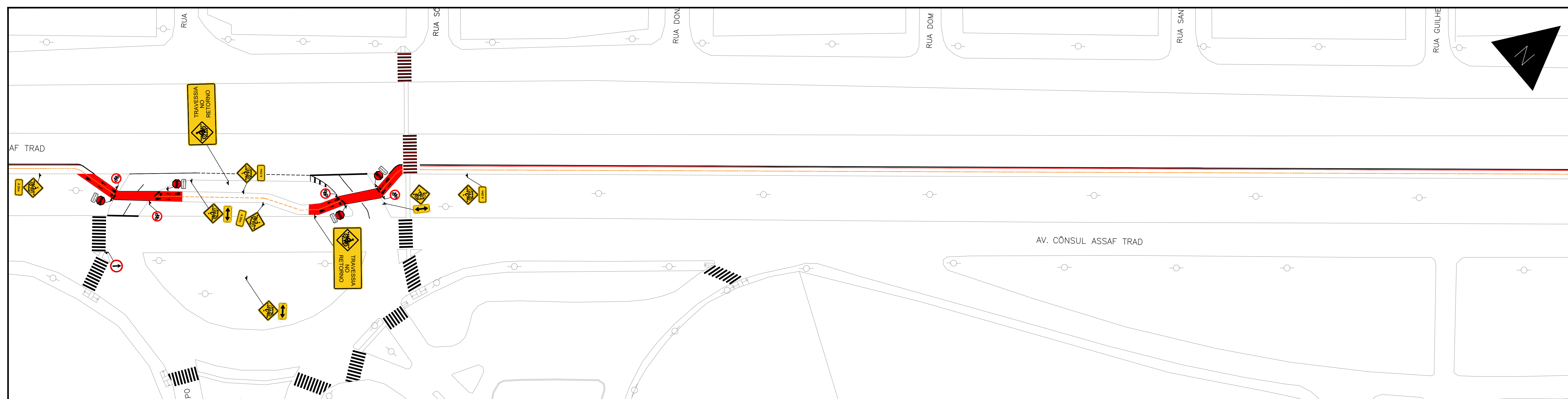

11 - PLANTA DE SINALIZAÇÃO  
ESC.: 1/500

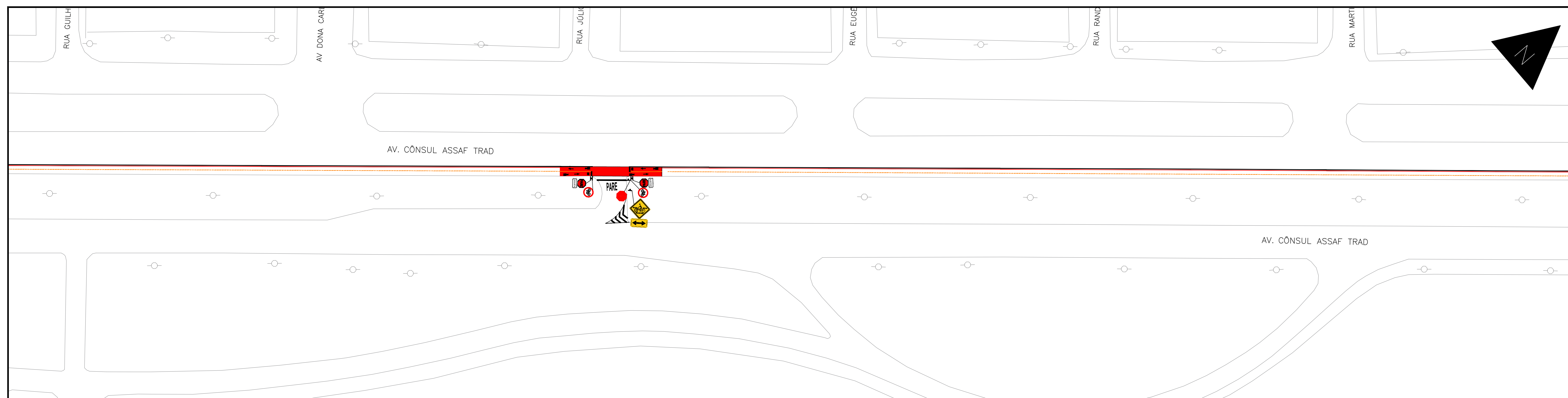

12 - PLANTA DE SINALIZAÇÃO  
ESC.: 1/750

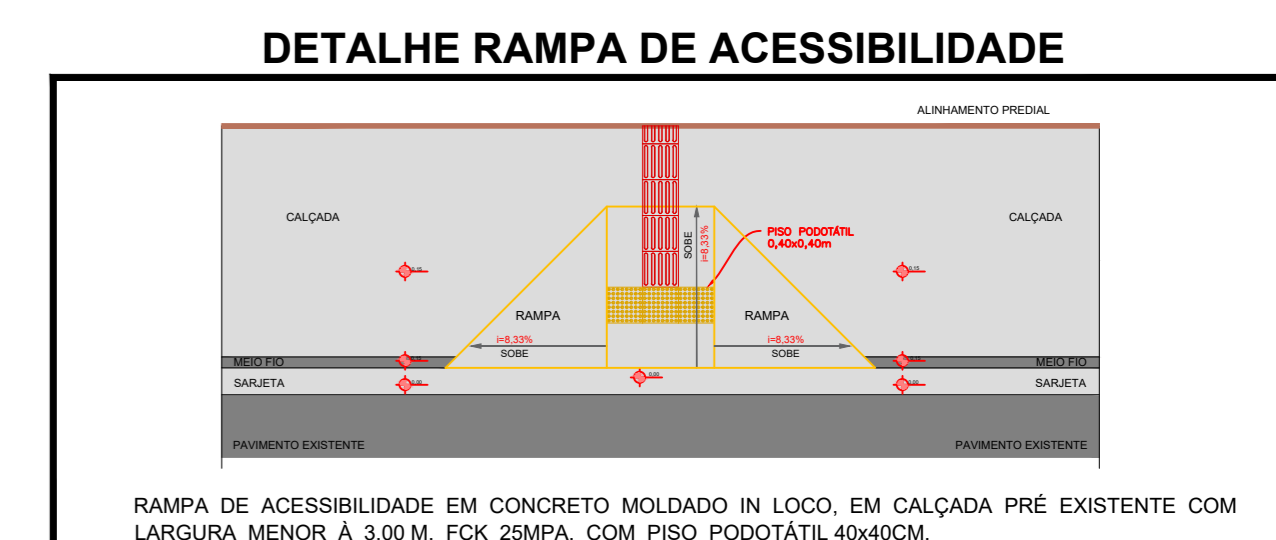

RAMPA DE ACESSIBILIDADE EM CONCRETO MOLDADO IN LOCO, EM CALÇADA PRÉ EXISTENTE COM LARGURA MENOR A 3,00 M. FDC 228/PA, COM PISO PEGUETATE 40x40CM

- OBS.: PARA INÍCIO DAS OBRAS É INDISPENSÁVEL:
- 1- AUTORIZAÇÃO PARA EXECUÇÃO DAS OBRAS (EXPEDIDO PELA AGENTRAM);
  - 2- COMEÇAR A AGENTRAM A DATA DE INÍCIO DE SERVIÇOS;
  - 3- PLACAS DE SINALIZAÇÃO E IDENTIFICAÇÃO DA OBRA;
  - 4- CHAPAS METÁLICAS PARA COBERTURA DE TODAS AS VALAS A SEREM ABERTAS NO LEITO CARROÇÁVEL;
  - 5- ILUMINAÇÃO NOTURNA;
  - 6- COLOCAÇÃO DE TAPUMES;
  - 7- VERIFICAR AS POSSÍVEIS INTERFERÊNCIAS À EXECUÇÃO DA REDE (REDE DE OUTRAS CONCESSIONÁRIAS).
- NOTAS:
- 1- COTAS EM METRO, EXCETO ONDE INDICADO;
  - 2- ESTE PROJETO PODERÁ SOFRER ALTERAÇÕES SOMENTE COM AUTORIZAÇÃO DA AGENTRAM;
  - 3- DEVERÁ SER REPOSTO O PAVIMENTO E OU CANTEIROS DANIFICADOS;
  - 4- VER TABELA DE QUANTIDADES FL 01/01.

LOCALIZAÇÃO CICLOVIA AV CÔNSUL ASSAF TRAD

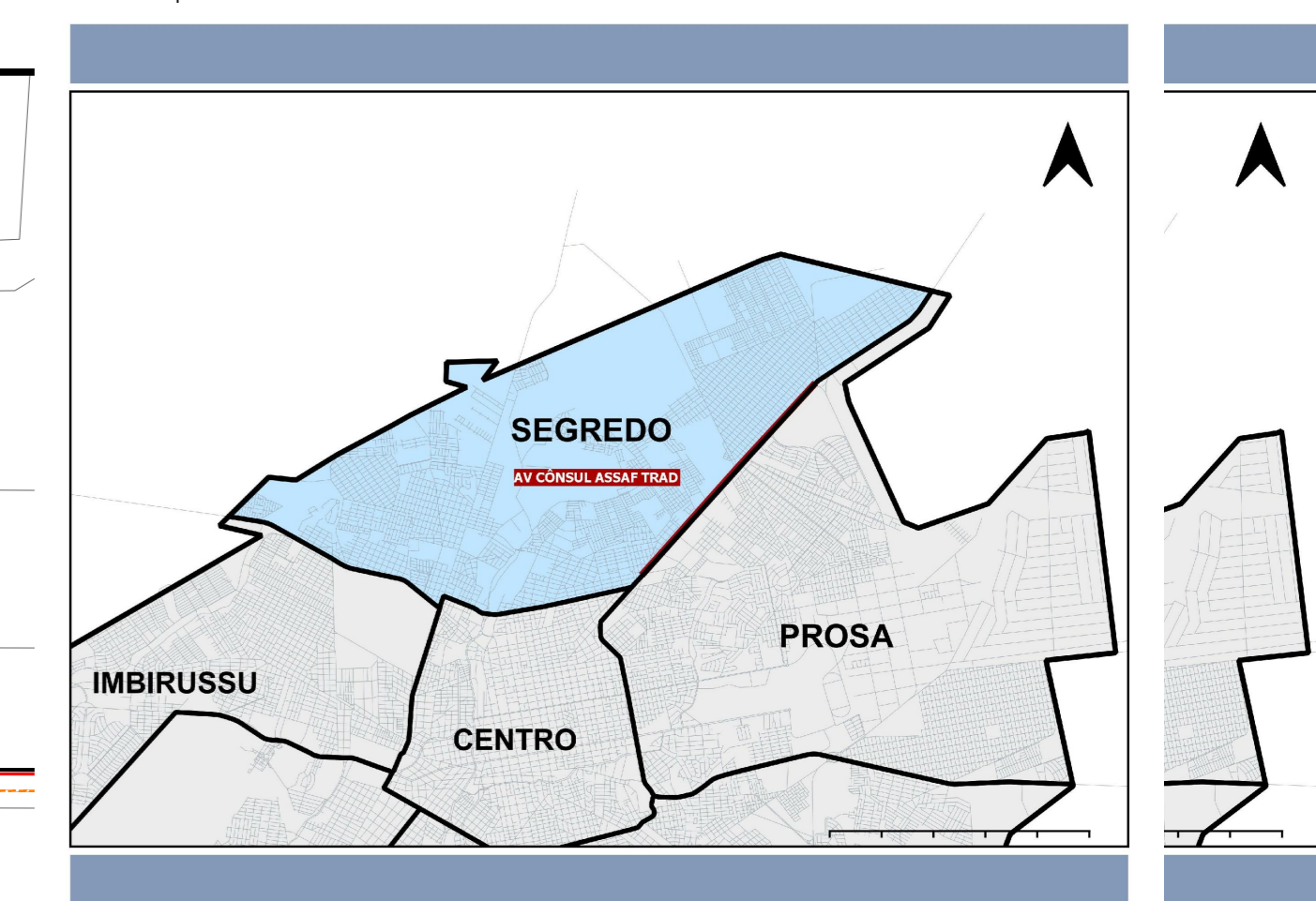

PREFEITURA MUNICIPAL DE CAMPO GRANDE - PMCG  
SECRETARIA MUNICIPAL DE INFRAESTRUTURA E SERVIÇOS PÚBLICOS - SISEP  
SUPERINTENDÊNCIA SERVIÇOS PÚBLICOS - SUSEP  
GERÊNCIA DE MANUTENÇÃO DE VIAS - GEMAV

R. MET. ESTANISLAU PANATIER, 199 - JARDIM MONUMENTO, 79065-000, CAMPO GRANDE, MATO GROSSO DO SUL. TEL. (87) 204-2600

PROJETO REQUALIFICAÇÃO MALHA CICLOVIÁRIA - AV CÔNSUL ASSAF TRAD EM CAMPO GRANDE - MS	
LOCAL: AV CÔNSUL ASSAF TRAD	CONTEÚDO: SINALIZAÇÃO
TRECHO: TV. ITA RUA AGENOR PINTO	ESCALA INDICADA
REGIÃO: REGIÃO SEGREDO	ARGVIVO: LOCALIZAÇÃO GEMAV, PROJETO E RECAPEAMENTO/ PROJETOS EXTERNOS A GEMAV
RESPONSÁVEL TÉCNICO PELO PROJETO DE LEVANTAMENTO DE PATOLOGIAS ASFÁLTICAS	CLASSIF. DO PROJETO
ASSINATURA	PROJETO EXECUTIVO
ARQUITETA: TAINARA MOREIRA DOS SANTOS REBEQUE	DATA: AGO 2025
Nº DE REGISTRO: CAU 4276994-8	DESENHISTAS: CALINE GONÇALVES
PROJETO EXECUTIVO	PRANCHA
ASSINATURA	12
PREFEITURA MUNICIPAL DE CAMPO GRANDE / MS	13
CCC 03.50.509/000-06	





---

## 06.01.02. Projeto Ciclovía Av. Cônsul Assaf Trad (09 a 13)

Código do documento: MRYX-V7UX-6NHY-8RE7



### Autenticação Eletrônica

Valide em <https://compras.campogrande.ms.gov.br/flowbee-pub/#/validar/MRYX-V7UX-6NHY-8RE7>

Ou digite o código: MRYX-V7UX-6NHY-8RE7

Assinado em conformidade à Medida Provisória nº 2.200-2/2001 e Lei 14.063/2020.

---

## Assinaturas



Eletrônica

**TAINARA MOREIRA DOS SANTOS REBEQUE**

CPF: 048\*\*\*\*\*09

Em: 30/04/2026 12:55

---