

1 PROJETO CABEAMENTO ESTRUTURADO

1:150

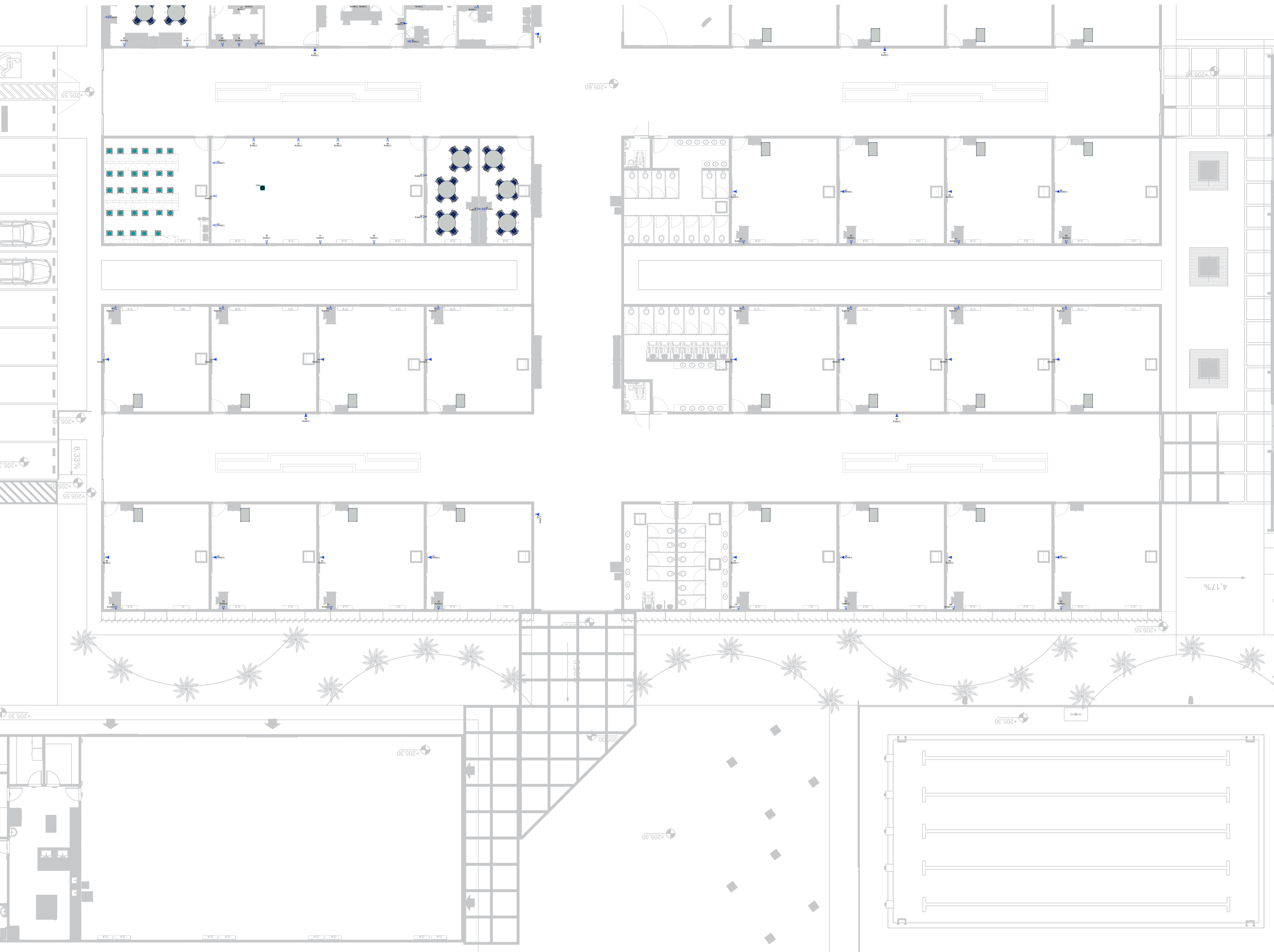

2 DETALHE DO RACK E ESQUEMA LOGICO

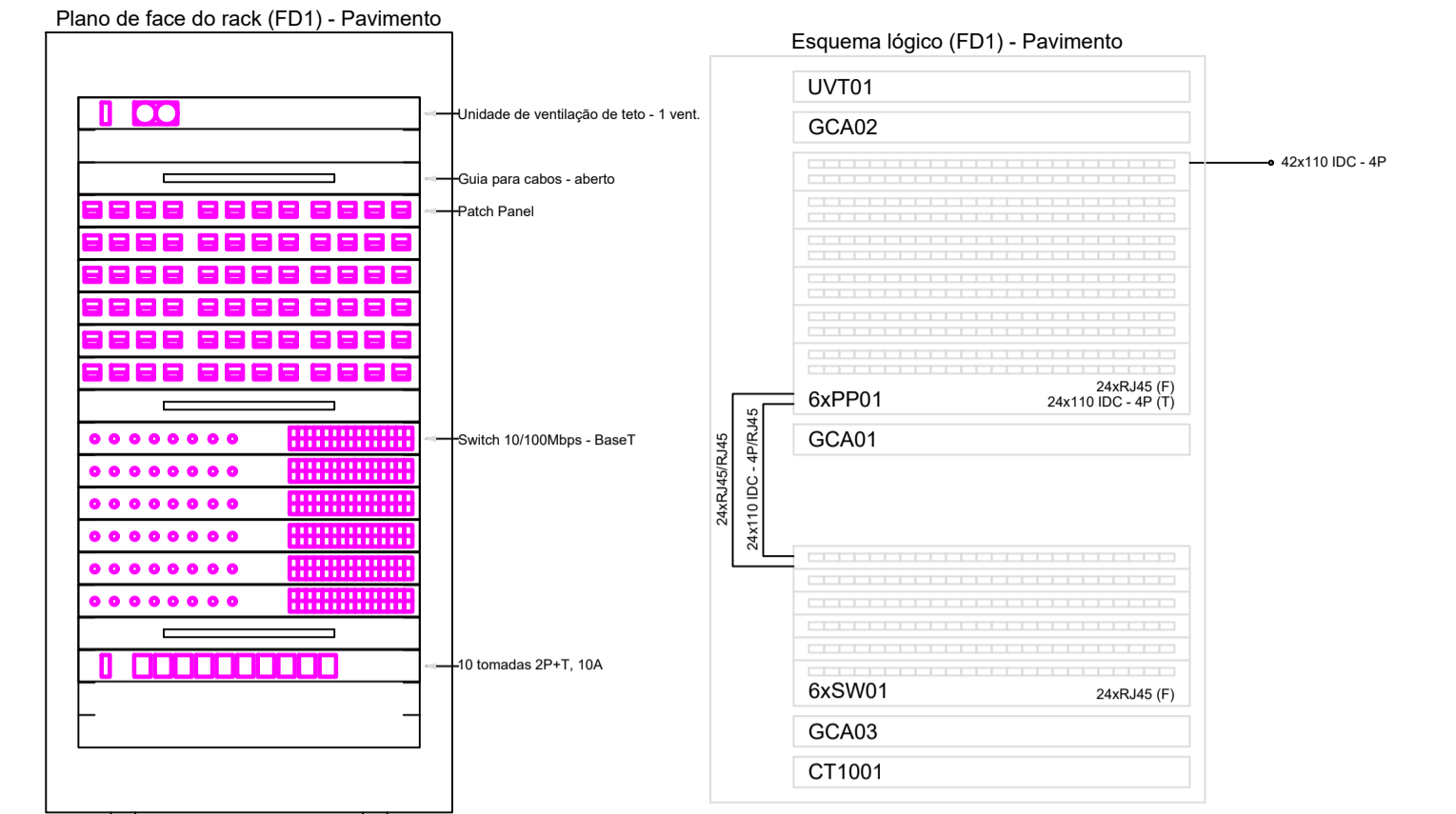

3 NOTAS

- 1 - A INSTALAÇÃO DEVERÁ PASSAR POR INSPEÇÃO EM SUAS INSTALAÇÕES ELÉTRICAS A CADA 180 DIAS.
- 2 - AS INSTALAÇÕES PARA ESSE PROJETO DEVERÃO SER DO TIPO EMBUTIDO.
- 3 - TODOS OS PONTOS DE LÓGICA DEVERÃO SER IDENTIFICADOS E CERTIFICADOS.
- 4 - TODOS OS ELETRODUTOS EMBUTIDOS NO SOLO EM ÁREAS DE FLUXO DE VEÍCULOS DEVERÃO SER PROTEGIDOS MECANICAMENTE POR ENVELOPE DE CONCRETO. NAS OUTRAS ÁREAS, PODERÃO SER EM BANCO DE DUTO ENVELOPADO.
- 5 - OS ELETRODUTOS EMBUTIDOS NO PISO, DEVERÃO SER DE PEAD SUBTERRÂNEO.
- 6 - OS ELETRODUTOS EMBUTIDOS EM ALVENARIA OU DIVISÓRIAS EM DEVERÃO SER DE PVC FLEXÍVEL.
- 7 - OS ELETRODUTOS APARENTES E SOBRE O FORRO DEVERÃO SER DE PVC RÍGIDO, INCLUSIVE SUAS CONEXÕES.
- 8 - ELETRODUTOS COM DIMENSÕES NÃO COTADAS EM PLANTA, SÃO DE 3/4".
- 9 - A SOBRA DE FIAÇÃO DEVERÁ SER DE 10 CM.
- 10 - O PROJETO DE CABEAMENTO ESTRUTURADO FOI ELABORADO COM BASE NAS INFORMAÇÕES FORNECIDAS NO PROJETO DE ARQUITETURA.
- 11 - A IMPLEMENTAÇÃO DO ANTEPROJETO DE LÓGICA AQUI APRESENTADA É UMA FASE PRELIMINAR E NÃO REPRESENTA A EXECUÇÃO FINAL DO PROJETO. A RESPONSABILIDADE PELA EXECUÇÃO, ADAPTAÇÃO E ADEQUAÇÃO DAS INSTALAÇÕES, ASSIM COMO O CUMPRIMENTO DAS NORMAS TÉCNICAS E REGULAMENTAÇÕES VIGENTES, É DO PROJETISTA E EXECUTOR FINAL.

4 LEGENDA DE SÍMBOLOS

Legenda - Pavimento		Legenda das indicações - Pavimento	
	Caixa de passagem 300x300x120 a 2,80 do piso	RJ45(1)	Pontos de cabeamento - RJ 45 - 1 módulo - alta
	Rack aberto	RJ45(1)	Pontos de cabeamento - RJ 45 - 1 módulo - baixa
	Tomada RJ45 a 1,20m do piso	RJ45(1)	Pontos de cabeamento - RJ 45 - 1 módulo - média
	Tomada RJ45 a 0,30m do piso	TR	T reto 90° - 200x100mm
	Tomada RJ45 a 2,20m do piso	TM	Terminal - 200x100mm
		20U	Aberto c/ guias de cabo - 19" - pé niveladores - 20U

CARIMBO

REVISÃO	DATA	EMISSÃO INICIAL	DESCRIÇÃO
R00	07/01/2025	EMISSÃO INICIAL	

## ANTEPROJETO INSTALAÇÕES LÓGICAS

OBRA: EDUCACIONAL  
ESCOLA ESTADUAL JARDIM DAS OLIVEIRAS

PROPRIETÁRIO: SECRETARIA DE ESTADO DE EDUCAÇÃO- SEDUC  
CPF/ CNPJ: 53.291.992/0001-10

ENDEREÇO: RUA DAS OLIVEIRAS, S/N, JARDIM DAS OLIVEIRAS, SINOP - MT

AUTOR DO PROJETO: **Ana Carolina Silva de Assis**  
CREA/ CAU: Engenheira Eletricista CREA/MT: MTS5676

Assinado de forma digital por Ana Carolina Silva de Assis  
Dados: 2025.01.29 15:20:20 -04'00'

RESP. P/ EXECUÇÃO: **Ana Carolina Silva de Assis**  
CREA/ CAU:

ESCALA: INDICADA

ASSUNTO: PLANTA DE IMPLANTAÇÃO, LEGENDA, NOTAS E DETALHE DO RACK

FOLHA Nº: LOG 01/01

NOME DO ARQUIVO DIGITAL: .SINDP 2025-EE JARDIM DAS OLIVEIRAS-LOG GERAL-ANTEPROJETO.dwg