

Tabela Resumo de Material

Um resumo de todos os materiais

Elemento	Perfil	Tamanho Unitário	Quantidade	Tamanho Total
BANZO SUPERIOR	U 75 x 40 x 4mm	6,03 m	7,33 un	44,22 m
BANZO INFERIOR	U 75 x 40 x 4mm	6,00 m	7,33 un	44,00 m
MONTANTE	L 1.1/4 x 1.1/4 x 3mm	VAR	29,33 un	18,26 m
DIAGONAL	L 1.1/4 x 1.1/4 x 3mm	VAR	29,33 un	91,58 m
TRAVAMENTO	L 1.1/4 x 1.1/4 x 3mm	VAR	0,00 un	0,00 m
TERÇA	EU 75 x 40 x 15 x 3mm	6,00 m	31,67 un	190,00 m
CONTRAVENTAMENTO	Ø10	8,51 m	7,33 un	62,38 m
PILAR	Perfil U x 3mm	3,00 m	29,33 un	88,00 m
DIAGONAL DO PILAR	Perfil U	0,71 m	88,00 un	62,48 m

Fechamentos e Coberturas				
TELHAS	Telha Metálica	229,14 m²	1,00 un	229,14 m²
FECHAMENTO LATERAL	-	114,00 m²	2,00 un	228,00 m²
FECHAMENTO FRENTE	-	22,80 m²	1,00 un	22,80 m²
FECHAMENTO FUNDO	-	22,80 m²	1,00 un	22,80 m²

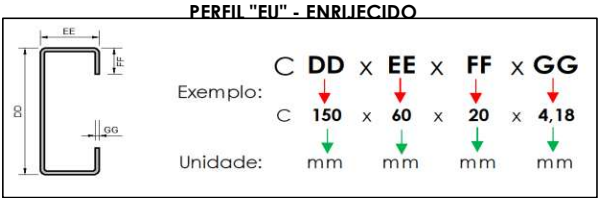
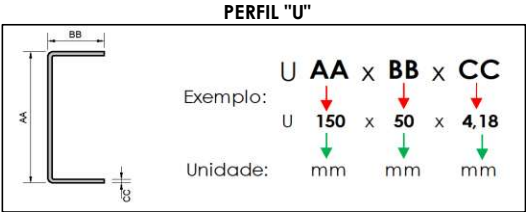

0

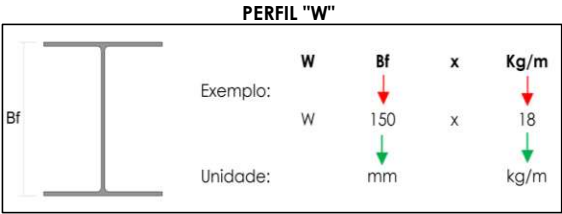
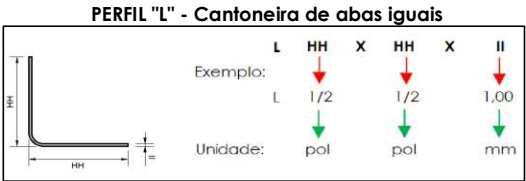

Descrição dos Materiais

Detalhamento de cada material, com tamanho e perfil

BANZOS					
Elemento	Perfil	Tamanho de uma água	Quantidade por pórtico	Quantide total no Galpão	Tamanho total no Galpão
BANZO SUPERIOR	U 75 x 40 x 4mm	6,03 m	1,00 un	7,33 un	44,22 m
BANZO INFERIOR	U 75 x 40 x 4mm	6,00 m	1,00 un	7,33 un	44,00 m

PILARES				
Local	Perfil	Extensão Unitária	Quantidade	Extensão Total
LAT PILAR	Perfil U	3,00 m	29,33 un	88,00 m
DIAG. PILAR	Perfil U	0,71 m	88,00 un	62,48 m

COBERTURAS E FECHAMENTOS			
Local	Material	Área de Cobertura	Área de Fechamento
TELHAS	Telha Metálica	229,14 m²	
FECHAMENTO LATERAIS	-		228,00 m²
FECHAMENTO FRENTE	-		22,80 m²
FECHAMENTO FUNDO	-		22,80 m²

CONTRAVENTAMENTOS						
Local	Perfil	Quantidade de "X" por pórtico	Tamanho de barra isolada	Quantidade de barras por pórticos	Quantidade de barras no galpão	Tamanho total no Galpão
Contraventamento	Ø10	1,00 un	8,51 m	2,00 un	6,00 un	51,04 un

TRAVAMENTOS					
Elemento	Perfil	Tamanho do elemento	Quantidade por pórtico	Quantide total no Galpão	Tamanho total no Galpão
Travamento 1	L 1.1/4 x 1.1/4 x 3mm	0,00 m	0,00 un	0,00 un	0,00 m
Travamento 2	L 1.1/4 x 1.1/4 x 3mm	0,00 m	0,00 un	0,00 un	0,00 m
Travamento 3	L 1.1/4 x 1.1/4 x 3mm	0,00 m	0,00 un	0,00 un	0,00 m
Travamento 4	L 1.1/4 x 1.1/4 x 3mm	0,00 m	0,00 un	0,00 un	0,00 m

MONTANTES					
Elemento	Perfil	Tamanho do elemento	Quantidade por pórtico	Quantide total no Galpão	Tamanho total no Galpão
MONTANTE CENTRAL	L 1.1/4 x 1.1/4 x 3mm	800,00 mm	2,00 un	14,67 un	11,73 m
MONTANTE 1	L 1.1/4 x 1.1/4 x 3mm	200,00 mm	2,00 un	14,67 un	2,93 m
MONTANTE 2	L 1.1/4 x 1.1/4 x 3mm	322,38 mm	2,00 un	14,67 un	4,73 m
MONTANTE 3	L 1.1/4 x 1.1/4 x 3mm	481,59 mm	2,00 un	14,67 un	7,06 m
MONTANTE 4	L 1.1/4 x 1.1/4 x 3mm	640,79 mm	2,00 un	14,67 un	9,40 m
			2,00 un		
			2,00 un		
			2,00 un		
			2,00 un		

DIAGONAIS					
Elemento	Perfil	Tamanho do elemento	Quantidade por pórtico	Quantide total no Galpão	Tamanho total no Galpão
DIAGONAL 1	L 1.1/4 x 1.1/4 x 3mm	1.240,06 mm	2,00 un	14,67 un	18,19 m
DIAGONAL 2	L 1.1/4 x 1.1/4 x 3mm	1.624,37 mm	2,00 un	14,67 un	23,82 m
DIAGONAL 3	L 1.1/4 x 1.1/4 x 3mm	1.663,30 mm	2,00 un	14,67 un	24,40 m
DIAGONAL 4	L 1.1/4 x 1.1/4 x 3mm	1.716,18 mm	2,00 un	14,67 un	25,17 m
			2,00 un		
			2,00 un		
			2,00 un		
			2,00 un		

Pórtico

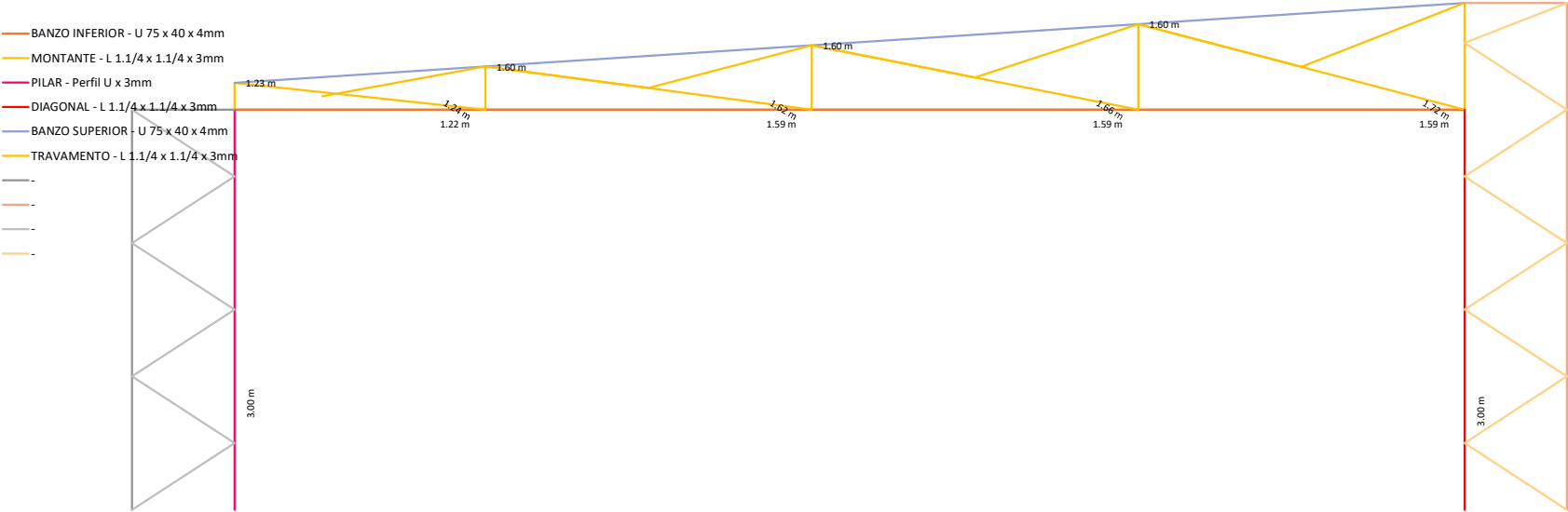

Planta - Vista Superior

