CONCORRÊNCIA ELETRÔNICO 017/2024

CONTRATANTE
PREFEITURA MUNICIPAL DE CODAJÁS

OBJETO

CONTRATAÇÃO DE UMA EMPRESA DE ENGENHARIA PARA A EXECUÇÃO DE OBRAS PARA REFORMA E IMPLANTAÇÃO DE COBERTURA NA QUADRA POLIESPORTIVA GRANDE VITÓRIA NO MUNICÍPIO DE CODAJÁS, CONFORME CONDIÇÕES E EXIGÊNCIAS ESTABELECIDAS CONSTANTES NO PROJETO BÁSICO

VALOR TOTAL DA CONTRATAÇÃO

R\$ 602.090,93 (seiscentos e dois mil, noventa reais e noventa e três centavos)

DATA DA SESSÃO PÚBLICA

Dia 20/08/2024 às 11h:00MIN (horário de Brasília)

CRITÉRIO DE JULGAMENTO:

Menor preço Global

MODO DE DISPUTA:

A disputa dar-se-á pelo modo ABERTO E FECHADO

PREFERÊNCIA ME/EPP/EQUIPARADAS

SIM / NÃO



Sumário

1. DO OBJETO	
2. DA PARTICIPAÇÃO NA LICITAÇÃO	3
3. DA APRESENTAÇÃO DA PROPOSTA E DOS DOCUMENTOS DE HABILITAÇÃO	5
4. DO PREENCHIMENTO DA PROPOSTA	6
5. DA ABERTURA DA SESSÃO, CLASSIFICAÇÃO DAS PROPOSTAS E FORMULAÇÃO DE LANCES	7
6. DA FASE DE JULGAMENTO	10
7. DA FASE DE HABILITAÇÃO	12
8. DOS RECURSOS	14
9. DAS INFRAÇÕES ADMINISTRATIVAS E SANÇÕES	15
10. DA IMPUGNAÇÃO AO EDITAL E DO PEDIDO DE ESCLARECIMENTO	19
11. DAS DISPOSIÇÕES GERAIS	19

PREFEITURA MUNICIPAL DE CODAJÁS

CONCORRÊNCIA ELETRÔNICO Nº 017/2024

(Processo Administrativo nº 017/2024)

Torna-se público que a PREFEITURA MUNICIPAL DE CODAJÁS, por meio da COMISSÃO DE CONTRATAÇÃO DO PODER EXECUTIVO – CPL, sediado Rua Getúlio Vargas, 1414, Bairro: Centro - Codajás - Amazonas, realizará licitação, na modalidade CONCORRÊNCIA, na forma ELETRÔNICA, nos termos da Lei nº 14.133, de 1º de abril de 2021, do Decreto Federal nº 11.462/2023 e do Decreto Nº 1.742, de 10 de janeiro de 2024, e demais legislação aplicável e, ainda, de acordo com as condições estabelecidas neste Edital.

1. DO OBJETO

1.1 O objeto da presente licitação é a **CONTRATAÇÃO DE UMA EMPRESA DE ENGENHARIA PARA A EXECUÇÃO DE OBRAS PARA REFORMA E IMPLANTAÇÃO DE COBERTURA NA QUADRA POLIESPORTIVA GRANDE VITÓRIA NO MUNICÍPIO DE CODAJÁS, CONFORME CONDIÇÕES E EXIGÊNCIAS ESTABELECIDAS CONSTANTES NO PROJETO BÁSICO.**

1.2 A licitação será realizada em único item, conforme Projeto Básico.

1.2 Havendo divergência entre as especificações descritas neste Edital e as lançadas no site www.licitanet.com.br, prevalecerão as do Edital.

2. DA PARTICIPAÇÃO NA LICITAÇÃO

2.1. Poderão participar desta licitação os interessados que estiverem previamente credenciados no Sistema de Cadastramento Unificado de Fornecedores - SICAF e no Portal Licitanet (www.licitanet.com.br).

2.1.1. Os interessados deverão atender às condições exigidas no cadastramento no SICAF até o terceiro dia útil anterior à data prevista para recebimento das propostas.

2.2. O licitante responsabiliza-se exclusiva e formalmente pelas transações efetuadas em seu nome, assume como firmes e verdadeiras suas propostas e seus lances, inclusive os atos praticados diretamente ou por seu representante, excluída a responsabilidade do provedor do sistema ou do órgão ou entidade promotora da licitação por eventuais danos decorrentes de uso indevido das credenciais de acesso, ainda que por terceiros.

2.3. É de responsabilidade do cadastrado conferir a exatidão dos seus dados cadastrais nos Sistemas

relacionados no item anterior e mantê-los atualizados junto aos órgãos responsáveis pela informação, devendo proceder, imediatamente, à correção ou à alteração dos registros tão logo identifique incorreção ou aqueles se tornem desatualizados.

2.4. A não observância do disposto no item anterior poderá ensejar desclassificação no momento da habilitação.

2.5. Será concedido tratamento favorecido para as microempresas e empresas de pequeno porte, nos limites previstos da [Lei Complementar nº 123, de 2006](#) e do [Decreto n.º 8.538, de 2015](#).

2.6. Não poderão disputar esta licitação:

2.6.1. aquele que não atenda às condições deste Edital e seu(s) anexo(s);

2.6.2. autor do anteprojeto, do Projeto Básico ou do projeto executivo, pessoa física ou jurídica, quando a licitação versar sobre serviços ou fornecimento de bens a ele relacionados

2.6.3. empresa, isoladamente ou em consórcio, responsável pela elaboração do Projeto Básico ou do projeto executivo, ou empresa da qual o autor do projeto seja dirigente, gerente, controlador, acionista ou detentor de mais de 5% (cinco por cento) do capital com direito a voto, responsável técnico ou subcontratado, quando a licitação versar sobre serviços ou fornecimento de bens a ela necessários;

2.6.4. pessoa física ou jurídica que se encontre, ao tempo da licitação, impossibilitada de participar da licitação em decorrência de sanção que lhe foi imposta;

2.6.5. aquele que mantenha vínculo de natureza técnica, comercial, econômica, financeira, trabalhista ou civil com dirigente do órgão ou entidade contratante ou com agente público que desempenhe função na licitação ou atue na fiscalização ou na gestão do contrato, ou que deles seja cônjuge, companheiro ou parente em linha reta, colateral ou por afinidade, até o terceiro grau;

2.6.6. empresas controladoras, controladas ou coligadas, nos termos da [Lei nº 6.404, de 15 de dezembro de 1976](#), concorrendo entre si;

2.6.7. pessoa física ou jurídica que, nos 5 (cinco) anos anteriores à divulgação do edital, tenha sido condenada judicialmente, com trânsito em julgado, por exploração de trabalho infantil, por submissão de trabalhadores a condições análogas às de escravo ou por contratação de adolescentes nos casos vedados pela legislação trabalhista;

2.6.8. agente público do órgão ou entidade licitante;

2.6.9. pessoas jurídicas reunidas em consórcio;

2.6.10. Organizações da Sociedade Civil de Interesse Público - OSCIP, atuando nessa condição;

2.6.11. Não poderá participar, direta ou indiretamente, da licitação ou da execução do contrato agente público do órgão ou entidade contratante, devendo ser observadas as situações que possam configurar conflito de interesses no exercício ou após o exercício do cargo ou emprego, nos termos da legislação que disciplina a matéria, conforme [§ 1º do art. 9º da Lei nº 14.133, de 2021](#).

2.7. O impedimento de que trata o item 2.6.4 será também aplicado ao licitante que atue em substituição a outra

pessoa, física ou jurídica, com o intuito de burlar a efetividade da sanção a ela aplicada, inclusive a sua controladora, controlada ou coligada, desde que devidamente comprovado o ilícito ou a utilização fraudulenta da personalidade jurídica do licitante.

2.8. A critério da Administração e exclusivamente a seu serviço, o autor dos projetos e a empresa a que se referem os itens 2.6.2 e 2.6.3 poderão participar no apoio das atividades de planejamento da contratação, de execução da licitação ou de gestão do contrato, desde que sob supervisão exclusiva de agentes públicos do órgão ou entidade.

2.9. Equiparam-se aos autores do projeto as empresas integrantes do mesmo grupo econômico.

2.10. O disposto nos itens 2.6.2 e 2.6.3 não impede a licitação ou a contratação de serviço que inclua como encargo do contratado a elaboração do Projeto Básico e do projeto executivo, nas contratações integradas, e do projeto executivo, nos demais regimes de execução.

2.11. Em licitações e contratações realizadas no âmbito de projetos e programas parcialmente financiados por agência oficial de cooperação estrangeira ou por organismo financeiro internacional com recursos do financiamento ou da contrapartida nacional, não poderá participar pessoa física ou jurídica que integre o rol de pessoas sancionadas por essas entidades ou que seja declarada inidônea nos termos da [Lei nº 14.133/2021](#).

2.12. A vedação de que trata o item 2.6.8 estende-se a terceiro que auxilie a condução da contratação na qualidade de integrante de equipe de apoio, profissional especializado ou funcionário ou representante de empresa que preste assessoria técnica

3. DA APRESENTAÇÃO DA PROPOSTA E DOS DOCUMENTOS DE HABILITAÇÃO

3.1. Na presente licitação, a fase de habilitação sucederá as fases de apresentação de propostas e lances e de julgamento.

3.2. Os licitantes encaminharão, exclusivamente por meio do sistema eletrônico, a proposta com o preço ou o percentual de desconto, conforme o critério de julgamento adotado neste Edital, até a data e o horário estabelecidos para abertura da sessão pública.

3.3. Para fins de informação, nos certames em que a fase de habilitação anteceda as fases de apresentação de propostas e lances, os licitantes encaminharão, na forma e no prazo estabelecidos no item anterior, simultaneamente os documentos de habilitação e a proposta com o preço ou o percentual de desconto, observado o disposto nos itens 6.1.1 e 6.13.6 deste Edital. **Contudo, este não é o caso do presente certame que se regulará conforme item 3.1 acima.**

3.4. No cadastramento da proposta inicial, o licitante declarará, em campo próprio do sistema, que:

3.4.1. está ciente e concorda com as condições contidas no edital e seus anexos, bem como de que a proposta apresentada compreende a integralidade dos custos para atendimento dos direitos trabalhistas assegurados na Constituição Federal, nas leis trabalhistas, nas normas infralegais, nas convenções coletivas de trabalho e nos

termos de ajustamento de conduta vigentes na data de sua entrega em definitivo e que cumpre plenamente os requisitos de habilitação definidos no instrumento convocatório;

3.4.2. não emprega menor de 18 anos em trabalho noturno, perigoso ou insalubre e não emprega menor de 16 anos, salvo menor, a partir de 14 anos, na condição de aprendiz, nos termos do [artigo 7º, XXXIII, da Constituição](#);

3.4.3. não possui, em sua cadeia produtiva, empregados executando trabalho degradante ou forçado, observando o disposto nos [incisos III e IV do art. 1º e no inciso III do art. 5º da Constituição Federal](#);

3.4.4. cumpre as exigências de reserva de cargos para pessoa com deficiência e para reabilitado da Previdência Social, previstas em lei e em outras normas específicas.

3.5. O licitante organizado em cooperativa deverá declarar, ainda, em campo próprio do sistema eletrônico, que cumpre os requisitos estabelecidos no [artigo 16 da Lei nº 14.133, de 2021](#).

3.6. O fornecedor enquadrado como microempresa, empresa de pequeno porte ou sociedade cooperativa deverá declarar, ainda, em campo próprio do sistema eletrônico, que cumpre os requisitos estabelecidos no [artigo 3º da Lei Complementar nº 123, de 2006](#), estando apto a usufruir do tratamento favorecido estabelecido em seus arts. 42 a 49, observado o disposto nos [§§ 1º ao 3º do art. 4º, da Lei n.º 14.133, de 2021](#).

3.6.1. no item exclusivo para participação de microempresas e empresas de pequeno porte, a assinalação do campo "não" impedirá o prosseguimento no certame, para aquele item;

3.6.2. nos itens em que a participação não for exclusiva para microempresas e empresas de pequeno porte, a assinalação do campo "não" apenas produzirá o efeito de o licitante não ter direito ao tratamento favorecido previsto na [Lei Complementar nº 123, de 2006](#), mesmo que microempresa, empresa de pequeno porte ou sociedade cooperativa.

3.7. A falsidade da declaração de que trata os itens 3.4 ou 3.6 sujeitará o licitante às sanções previstas na [Lei nº 14.133, de 2021](#), e neste Edital.

3.8. Os licitantes poderão retirar ou substituir a proposta ou, na hipótese de a fase de habilitação anteceder as fases de apresentação de propostas e lances e de julgamento, os documentos de habilitação anteriormente inseridos no sistema, até a abertura da sessão pública.

3.9. Não haverá ordem de classificação na etapa de apresentação da proposta e dos documentos de habilitação pelo licitante, o que ocorrerá somente após os procedimentos de abertura da sessão pública e da fase de envio de

lances.

3.10. Serão disponibilizados para acesso público os documentos que compõem a proposta dos licitantes convocados para apresentação de propostas, após a fase de envio de lances.

3.11. Desde que disponibilizada a funcionalidade no sistema, o licitante poderá parametrizar o seu valor final mínimo ou o seu percentual de desconto máximo quando do cadastramento da proposta e obedecerá às seguintes regras:

3.11.1. a aplicação do intervalo mínimo de diferença de valores ou de percentuais entre os lances, que incidirá tanto em relação aos lances intermediários quanto em relação ao lance que cobrir a melhor oferta; e

3.11.2. os lances serão de envio automático pelo sistema, respeitado o valor final mínimo estabelecido e o intervalo de que trata o subitem acima.

3.12. O valor final mínimo ou o percentual de desconto final máximo parametrizado no sistema poderá ser alterado pelo fornecedor durante a fase de disputa, sendo vedado:

3.12.1. valor superior a lance já registrado pelo fornecedor no sistema, quando adotado o critério de julgamento por menor preço; e

3.12.2. percentual de desconto inferior a lance já registrado pelo fornecedor no sistema, quando adotado o critério de julgamento por maior desconto.

3.13. O valor final mínimo ou o percentual de desconto final máximo parametrizado na forma do item 3.11 possuirá caráter sigiloso para os demais fornecedores e para o órgão ou entidade promotora da licitação, podendo ser disponibilizado estrita e permanentemente aos órgãos de controle externo e interno.

3.14. Caberá ao licitante interessado em participar da licitação acompanhar as operações no sistema eletrônico durante o processo licitatório e se responsabilizar pelo ônus decorrente da perda de negócios diante da inobservância de mensagens emitidas pela Administração ou de sua desconexão.

3.15. O licitante deverá comunicar imediatamente ao provedor do sistema qualquer acontecimento que possa comprometer o sigilo ou a segurança, para imediato bloqueio de acesso.

DO PREENCHIMENTO DA PROPOSTA



3.16. O licitante deverá enviar sua proposta mediante o preenchimento, no sistema eletrônico, dos seguintes campos:

3.16.1. O valor unitário e total ofertado para cada item;

3.16.1.1 Considera-se valor total do item, o valor global da Planilha Orçamentária

3.17. Todas as especificações do objeto contidas na proposta vinculam o licitante.

3.18. Nos valores propostos estarão inclusos todos os custos operacionais, encargos previdenciários, trabalhistas, tributários, comerciais e quaisquer outros que incidam direta ou indiretamente na execução do objeto.

3.19. Os preços ofertados, tanto na proposta inicial, quanto na etapa de lances, serão de exclusiva responsabilidade do licitante, não lhe assistindo o direito de pleitear qualquer alteração, sob alegação de erro, omissão ou qualquer outro pretexto.

3.20. Se o regime tributário da empresa implicar o recolhimento de tributos em percentuais variáveis, a cotação adequada será a que corresponde à média dos efetivos recolhimentos da empresa nos últimos doze meses.

3.21. Independentemente do percentual de tributo inserido na planilha, no pagamento serão retidos na fonte os percentuais estabelecidos na legislação vigente.

3.22. A apresentação das propostas implica obrigatoriedade do cumprimento das disposições nelas contidas, em conformidade com o que dispõe o Projeto Básico, assumindo o proponente o compromisso de executar o objeto licitado nos seus termos, bem como de fornecer os materiais, equipamentos, ferramentas e utensílios necessários, em quantidades e qualidades adequadas à perfeita execução contratual, promovendo, quando requerido, sua substituição.

3.23. O prazo de validade da proposta não será inferior a **90 (noventa)** dias, a contar da data de sua apresentação.

3.24. Os licitantes devem respeitar os preços máximos estabelecidos nas normas de regência de contratações públicas, quando participarem de licitações públicas;

3.24.1. Caso o critério de julgamento seja o de maior desconto, o preço já decorrente da aplicação do desconto ofertado deverá respeitar os preços máximos previstos no item 4.9.

3.25. O descumprimento das regras supramencionadas pela Administração por parte dos contratados pode ensejar

a responsabilização pelo Tribunal de Contas e, após o devido processo legal, gerar as seguintes consequências: assinatura de prazo para a adoção das medidas necessárias ao exato cumprimento da lei, nos termos do [art. 71, inciso IX, da Constituição](#); ou condenação dos agentes públicos responsáveis e da empresa contratada ao pagamento dos prejuízos ao erário, caso verificada a ocorrência de superfaturamento por sobrepreço na execução do contrato.

4. DA ABERTURA DA SESSÃO, CLASSIFICAÇÃO DAS PROPOSTAS E FORMULAÇÃO DE LANCES

4.1. A abertura da presente licitação dar-se-á automaticamente em sessão pública, por meio de sistema eletrônico, na data, horário e local indicados neste Edital.

4.2. Os licitantes poderão retirar ou substituir a proposta ou os documentos de habilitação, quando for o caso, anteriormente inseridos no sistema, até a abertura da sessão pública.

4.2.1. Será desclassificada a proposta que identifique o licitante.

4.2.2. A desclassificação será sempre fundamentada e registrada no sistema, com acompanhamento em tempo real por todos os participantes.

4.2.3. A não desclassificação da proposta não impede o seu julgamento definitivo em sentido contrário, levado a efeito na fase de aceitação.

4.3. O sistema ordenará automaticamente as propostas classificadas, sendo que somente estas participarão da fase de lances.

4.4. O sistema disponibilizará campo próprio para troca de mensagens entre o Agente de Contratação/Comissão e os licitantes.

4.5. Iniciada a etapa competitiva, os licitantes deverão encaminhar lances exclusivamente por meio de sistema eletrônico, sendo imediatamente informados do seu recebimento e do valor consignado no registro.

4.6. O lance deverá ser ofertado pelo valor unitário do item.

4.7. Os licitantes poderão oferecer lances sucessivos, observando o horário fixado para abertura da sessão e as regras estabelecidas no Edital.

4.8. O licitante somente poderá oferecer lance *de valor inferior ou percentual de desconto superior* ao último por

ele ofertado e registrado pelo sistema.

4.9. Conforme art. 22, §1º da IN SEGES nº 73, de 30 de setembro de 2022, o intervalo mínimo de diferença de valores ou percentuais entre os lances, que incidirá tanto em relação aos lances intermediários quanto em relação à proposta que cobrir a melhor oferta deverá ser **de 1,00 (um real)**.

4.10. O licitante poderá, uma única vez, excluir seu último lance ofertado, no intervalo de quinze segundos após o registro no sistema, na hipótese de lance inconsistente ou inexequível.

4.11. O procedimento seguirá de acordo com o modo de disputa adotado.

4.12. Neste certame será adotado para o envio de lances no Concorrência eletrônico o **modo de disputa "ABERTO E FECHADO"**, devendo os licitantes apresentarem lances públicos e sucessivos, com lance final e fechado.

4.12.1. A etapa de lances da sessão pública terá duração inicial de quinze minutos. Após esse prazo, o sistema encaminhará aviso de fechamento iminente dos lances, após o que transcorrerá o período de até dez minutos, aleatoriamente determinado, findo o qual será automaticamente encerrada a recepção de lances.

4.12.2. Encerrado o prazo previsto no subitem anterior, o sistema abrirá oportunidade para que o autor da oferta de valor mais baixo e os das ofertas com preços até 10% (dez por cento) superior àquela possam ofertar um lance final e fechado em até cinco minutos, o qual será sigiloso até o encerramento deste prazo.

4.12.3. No procedimento de que trata o subitem supra, o licitante poderá optar por manter o seu último lance da etapa aberta, ou por ofertar melhor lance.

4.12.4. Não havendo pelo menos três ofertas nas condições definidas neste item, poderão os autores dos melhores lances subsequentes, na ordem de classificação, até o máximo de três, oferecer um lance final e fechado em até cinco minutos, o qual será sigiloso até o encerramento deste prazo.

4.12.5. Após o término dos prazos estabelecidos nos itens anteriores, o sistema ordenará e divulgará os lances segundo a ordem crescente de valores.

4.13. Não serão aceitos dois ou mais lances de mesmo valor, prevalecendo aquele que for recebido e registrado em primeiro lugar.

4.14. Durante o transcurso da sessão pública, os licitantes serão informados, em tempo real, do valor do menor lance registrado, vedada a identificação do licitante.

4.15. No caso de desconexão com o Agente de Contratação, no decorrer da etapa competitiva do Concorrência, o sistema eletrônico poderá permanecer acessível aos licitantes para a recepção dos lances.

4.16. Quando a desconexão do sistema eletrônico para o Agente de Contratação persistir por tempo superior a dez minutos, a sessão pública será suspensa e reiniciada somente após decorridas vinte e quatro horas da comunicação do fato pelo Agente de Contratação aos participantes, no sítio eletrônico utilizado para divulgação.

4.17. Caso o licitante não apresente lances, concorrerá com o valor de sua proposta

4.18. Em relação a itens não exclusivos para participação de microempresas e empresas de pequeno porte, uma vez encerrada a etapa de lances, será efetivada a verificação automática, junto à Receita Federal, do porte da entidade empresarial. O sistema identificará em coluna própria as microempresas e empresas de pequeno porte participantes, procedendo à comparação com os valores da primeira colocada, se esta for empresa de maior porte, assim como das demais classificadas, para o fim de aplicar-se o disposto nos arts. 44 e 45 da Lei Complementar nº 123, de 2006, regulamentada pelo Decreto nº 8.538, de 2015.

4.18.1. Nessas condições, as propostas de microempresas e empresas de pequeno porte que se encontrarem na faixa de até 5% (cinco por cento) acima da melhor proposta ou melhor lance serão consideradas empatadas com a primeira colocada.

4.18.2. A melhor classificada nos termos do subitem anterior terá o direito de encaminhar uma última oferta para desempate, obrigatoriamente em valor inferior ao da primeira colocada, no prazo de 5 (cinco) minutos controlados pelo sistema, contados após a comunicação automática para tanto.

4.18.3. Caso a microempresa ou a empresa de pequeno porte melhor classificada desista ou não se manifeste no prazo estabelecido, serão convocadas as demais licitantes microempresa e empresa de pequeno porte que se encontrem naquele intervalo de 5% (cinco por cento), na ordem de classificação, para o exercício do mesmo direito, no prazo estabelecido no subitem anterior.

4.18.4. No caso de equivalência dos valores apresentados pelas microempresas e empresas de pequeno porte que se encontrem nos intervalos estabelecidos nos subitens anteriores, será realizado sorteio entre elas para que se identifique aquela que primeiro poderá apresentar melhor oferta.

4.19. Só poderá haver empate entre propostas iguais (não seguidas de lances), ou entre lances finais da fase fechada do modo de disputa ABERTO e FECHADO.

4.19.1. Havendo eventual empate entre propostas ou lances, o critério de desempate será aquele previsto no art. 60 da Lei nº 14.133, de 2021, nesta ordem:

4.19.1.1. disputa final, hipótese em que os licitantes empatados poderão apresentar nova proposta em ato contínuo à classificação;

4.19.1.2. avaliação do desempenho contratual prévio dos licitantes, para a qual deverão preferencialmente ser

utilizados registros cadastrais para efeito de atesto de cumprimento de obrigações previstos nesta Lei;

4.19.1.3. desenvolvimento pelo licitante de ações de equidade entre homens e mulheres no ambiente de trabalho, conforme regulamento;

4.19.1.4. desenvolvimento pelo licitante de programa de integridade, conforme orientações dos órgãos de controle.

4.19.2. Persistindo o empate, será assegurada preferência, sucessivamente, aos bens e serviços produzidos ou prestados por:

4.19.2.1. empresas estabelecidas no território do Estado ou do Distrito Federal do órgão ou entidade da Administração Pública estadual ou distrital licitante ou, no caso de licitação realizada por órgão ou entidade de Município, no território do Estado em que este se localize;

4.19.2.2. empresas brasileiras;

4.19.2.3. empresas que invistam em pesquisa e no desenvolvimento de tecnologia no País;

4.19.2.4. empresas que comprovem a prática de mitigação, nos termos da [Lei nº 12.187, de 29 de dezembro de 2009](#).

4.20. Encerrada a etapa de envio de lances da sessão pública, na hipótese da proposta do primeiro colocado permanecer acima do preço máximo ou inferior ao desconto definido para a contratação, o Agente de Contratação/Comissão poderá negociar condições mais vantajosas, após definido o resultado do julgamento.

4.20.1. A negociação poderá ser feita com os demais licitantes, segundo a ordem de classificação inicialmente estabelecida, quando o primeiro colocado, mesmo após a negociação, for desclassificado em razão de sua proposta permanecer acima do preço máximo definido pela Administração.

4.20.2. A negociação será realizada por meio do sistema, podendo ser acompanhada pelos demais licitantes.

4.20.3. O resultado da negociação será divulgado a todos os licitantes e anexado aos autos do processo licitatório.

4.20.4. O Agente de Contratação/Comissão solicitará ao licitante mais bem classificado que, no prazo de 2 (duas) horas, envie a proposta adequada ao último lance ofertado após a negociação realizada, acompanhada, se for o caso, dos documentos complementares, quando necessários à confirmação daqueles exigidos neste Edital e já apresentados.

4.20.5. É facultado ao Agente de Contratação/Comissão prorrogar o prazo estabelecido, a partir de solicitação fundamentada feita no chat pelo licitante, antes de findo o prazo.

4.21. A licitante melhor classificada é aquela que apresentar a menor proposta de preço unitário e total por lote, sujeitando-se ainda a etapa de negociação.

4.22. O menor preço total será definido pelo licitante que ofertar o menor valor monetário, a partir da somatória dos valores propostos para os itens relacionados em cada um dos Grupos/Lotes elencados no Projeto Básico, com seus respectivos quantitativos, valores unitários e preço total.

4.23. Não poderão constar na proposta apresentada preços unitários superiores aos valores estimados pela Administração. Caso sejam identificados preços unitários superiores, será permitido, uma única vez, ao licitante provisoriamente classificado em primeiro lugar a adequação dos preços unitários de sua proposta, no prazo máximo de 10 (dez) minutos.

4.24. Em caso de recusa do licitante quanto à promoção dos ajustes solicitados, será convocado o licitante subsequente e assim sucessivamente, na ordem de classificação até a seleção da proposta mais vantajosa ao órgão com consequente atendimento do critério supracitado.

4.25. Após a negociação do preço, o Agente de Contratação/Comissão iniciará a fase de aceitação e julgamento da proposta.

5. DA FASE DE JULGAMENTO

5.1. Encerrada a etapa de negociação, o Agente de Contratação/Comissão verificará se o licitante provisoriamente classificado em primeiro lugar atende às condições de participação no certame, conforme previsto no art. 14 da Lei nº 14.133/2021, legislação correlata e no item 2.7 do edital, especialmente quanto à existência de sanção que impeça a participação no certame ou a futura contratação, mediante a consulta aos seguintes cadastros:

a) SICAF;

b) Cadastro Nacional de Empresas Inidôneas e Suspensas - CEIS, mantido pela Controladoria-Geral da União (<https://www.portalttransparencia.gov.br/sancoes/ceis>); e

c) Cadastro Nacional de Empresas Punidas – CNEP, mantido pela Controladoria-Geral da União (<https://www.portalttransparencia.gov.br/sancoes/cnep>).

d) Portal eletrônico do TCU, na ferramenta de pesquisa consolidada de pessoa jurídica, disponível no endereço <https://certidoes-apf.apps.tcu.gov.br/>.

5.2. A consulta aos cadastros será realizada em nome da empresa licitante e também de seu sócio majoritário, por força da vedação de que trata o artigo 12 da Lei nº 8.429, de 1992.

5.3. Caso conste na Consulta de Situação do licitante a existência de Ocorrências Impeditivas Indiretas, o Agente

de Contratação/Comissão diligenciará para verificar se houve fraude por parte das empresas apontadas no Relatório de Ocorrências Impeditivas Indiretas. ([IN nº 3/2018, art. 29, caput](#))

5.3.1. A tentativa de burla será verificada por meio dos vínculos societários, linhas de fornecimento similares, dentre outros. ([IN nº 3/2018, art. 29, §1º](#)).

5.3.2. O licitante será convocado para manifestação previamente a uma eventual desclassificação. ([IN nº 3/2018, art. 29, §2º](#)).

5.3.3. Constatada a existência de sanção, o licitante será reputado inabilitado, por falta de condição de participação.

5.4. Caso atendidas as condições de participação, será iniciado o procedimento de habilitação.

5.5. Caso o licitante provisoriamente classificado em primeiro lugar tenha se utilizado de algum tratamento favorecido às ME/EPPs, o Agente de Contratação/Comissão verificará se faz jus ao benefício, em conformidade com os itens 2.5.1 e 3.6 deste edital.

5.6. Verificadas as condições de participação e de utilização do tratamento favorecido, o Agente de Contratação/Comissão examinará a proposta classificada em primeiro lugar quanto à adequação ao objeto e à compatibilidade do preço em relação ao máximo estipulado para contratação neste Edital e em seus anexos, observado o disposto no [artigo 29 a 35 da IN SEGES nº 73, de 30 de setembro de 2022](#).

5.7. Será desclassificada a proposta vencedora que:

5.7.1. conter vícios insanáveis;

5.7.2. não obedecer às especificações técnicas contidas no Projeto Básico;

5.7.3. apresentar preços inexequíveis ou permanecerem acima do preço máximo definido para a contratação;

5.7.4. não tiverem sua exequibilidade demonstrada, quando exigido pela Administração;

5.7.5. apresentar desconformidade com quaisquer outras exigências deste Edital ou seus anexos, desde que insanável.

5.8. No caso de obras e serviços de engenharia, serão consideradas inexequíveis as propostas cujos valores forem inferiores a 75% (setenta e cinco por cento) do valor orçado pela Administração., o que será avaliado pelo Agente de Contratação/Comissão e sua equipe de apoio em cada caso.

5.8.1. A inexequibilidade, na hipótese de que trata o **caput**, só será considerada após diligência do Agente de

Contratação/Comissão, que comprove:

5.8.1.1. que o custo do licitante ultrapassa o valor da proposta; e

5.8.1.2. inexistirem custos de oportunidade capazes de justificar o vulto da oferta.

5.9. Se houver indícios de inexecutabilidade da proposta de preço, ou em caso da necessidade de esclarecimentos complementares, poderão ser efetuadas diligências, para que a empresa comprove a exequibilidade da proposta.

6. DA FASE DE HABILITAÇÃO

6.1. Os documentos previstos no Projeto Básico, necessários e suficientes para demonstrar a capacidade do licitante de realizar o objeto da licitação, serão exigidos para fins de habilitação, nos termos dos arts. 62 a 70 da Lei nº 14.133, de 2021.

6.1.1. A documentação exigida para fins de habilitação jurídica, fiscal, social e trabalhista e econômico-financeira, poderá ser substituída pelo registro cadastral no SICAF.

6.1.2. A habilitação jurídica visa a demonstrar a capacidade de o licitante exercer direitos e assumir obrigações, e a documentação a ser apresentada por ele limita-se à comprovação de existência jurídica da pessoa e, quando cabível, de autorização para o exercício da atividade a ser contratada, sendo assim exigido:

6.1.2.1. **No caso de empresário individual:** inscrição no Registro Público de Empresas Mercantis, a cargo da Junta Comercial da respectiva sede;

6.1.2.2. **Em se tratando de microempreendedor individual – MEI:** Certificado da Condição de Microempreendedor Individual - CCMEI, cuja aceitação ficará condicionada à verificação da autenticidade no sítio www.portaldoempreendedor.gov.br;

6.1.2.3. **No caso de Sociedade Unipessoal:** ato constitutivo ou contrato social em vigor, devidamente registrado na Junta Comercial da respectiva sede, acompanhado de documento comprobatório de seu administrador;

6.1.2.4. Inscrição no Registro Público de Empresas Mercantis onde opera, com averbação no Registro onde tem sede a matriz, no caso de ser o participante sucursal, filial ou agência;

6.1.2.5. **No caso de sociedade simples:** inscrição do ato constitutivo no Registro Civil das Pessoas Jurídicas do local de sua sede, acompanhada de prova da indicação dos seus administradores;

6.1.2.6. **No caso de cooperativa:** ata de fundação e estatuto social em vigor, com a ata da assembleia que o aprovou, devidamente arquivado na Junta Comercial ou inscrito no Registro Civil das Pessoas Jurídicas da

respectiva sede, bem como o registro de que trata o art. 107 da Lei Federal nº 5.764, de 1971;

6.1.2.7. **No caso de empresa ou sociedade estrangeira em funcionamento no País:** decreto de autorização;

6.1.2.8. Os documentos acima deverão estar acompanhados de todas as alterações ou da consolidação respectiva;

6.1.2.9. Documentos pessoais do(s) administrador(es) da empresa licitante indicado(s) no ato constitutivo.

6.2. A documentação relativa à **habilitação técnica** será restrita a:

6.2.1. Para habilitação técnica, exigir-se-á comprovação de registro ou inscrição da licitante e de seu(s) responsável (is) técnico(s), em validade, na entidade profissional competente da região a que estiverem vinculados;

6.2.1.1. No caso de a empresa licitante ou o responsável técnico não serem registrados ou inscritos na entidade profissional competente do Estado de Amazonas, deverão ser providenciados os respectivos vistos deste órgão regional por ocasião da assinatura do contrato

6.2.2. A qualificação técnica da licitante deverá ser demonstrada mediante a comprovação da aptidão para o desempenho de atividades pertinentes e compatíveis em características, quantidades e prazos com o objeto desta licitação, devendo a licitante declarar a disponibilidade de pessoal técnico especializado e comprovar a capacitação técnico-profissional e técnico-operacional por meio da apresentação de:

6.2.2.1. Declaração formal de disponibilidade de pessoal técnico especializado para integrar a equipe que e aparelhamento considerados essenciais para a execução dos serviços objeto da licitação, assinada pelo representante legal da licitante, devendo fazer parte da equipe:

6.2.2.1.2 (um) profissional formado em engenharia Civil e/ou Arquitetura com experiência profissional comprovada em supervisão de serviços de natureza compatível com o objeto licitado, devidamente registrado no CREA e/ou CAU, devendo permanecer na obra em tempo integral, durante todo o período de execução dos serviços;

6.2.2.3. (um) encarregado de serviços, com experiência profissional comprovada em serviços de natureza compatível com o objeto da presente licitação, para permanecer na obra em tempo integral, durante todo o período de execução dos serviços.

6.2.2.4. A presente Declaração poderá ser entregue até o momento de assinatura do Termo Contratual, não sendo motivo da sua não habilitação a não apresentação;

6.2.3. Quanto à capacitação técnico-operacional: apresentação de um ou mais atestados de capacidade técnica, registrados no CREA/CAU, fornecido por pessoa jurídica de direito público ou privado devidamente identificada, em nome do licitante, relativo à execução de obra ou serviço de engenharia, compatível em características, quantidades e prazos com o objeto da presente licitação.

6.2.3.1 Para fins da comprovação de que trata este subitem, os atestados deverão dizer respeito a contratos executados com as seguintes características mínimas:

6.2.4. Comprovação da capacitação técnico-profissional, mediante apresentação de Certidão de Acervo Técnico – CAT, expedida pelo CREA ou CAU da região pertinente, nos termos da legislação aplicável, em nome do(s) responsável(is) técnico(s) e/ou membros da equipe técnica que participarão da obra, que demonstre a Anotação de Responsabilidade Técnica - ART ou o Registro de Responsabilidade Técnica - RRT, relativo à execução dos serviços

6.2.4.1 Considera-se como parcela de maior relevância para fins de aferição da capacidade técnico-profissional a realização dos seguintes serviços compatíveis em características, quantidades e prazos, com o objeto da licitação, conforme abaixo indicado(s):

ITENS RELEVANTES	Cap.Técnica 50%
FABRICAÇÃO E INSTALAÇÃO DE TESOURA INTEIRA EM AÇO, VÃO DE 22,88 M, PARA TELHA ONDULADA DE FIBROCIMENTO, METÁLICA, PLÁSTICA OU TERMOACÚSTICA, INCLUSO IÇAMENTO. AF_12/2015	3 UND
PINTURA DE PISO COM TINTA ACRÍLICA, APLICAÇÃO MANUAL, 3 DEMÃOS, INCLUSO FUNDO PREPARADOR. AF_05/2021	239,15m2
TRAMA DE AÇO COMPOSTA POR TERÇAS PARA TELHADOS DE ATÉ 2 ÁGUAS PARA TELHA ONDULADA DE FIBROCIMENTO, METÁLICA, PLÁSTICA OU TERMOACÚSTICA, INCLUSO TRANSPORTE VERTICAL. AF_07/2019	343,52M2
ALAMBRADO PARA QUADRA POLIESPORTIVA, ESTRUTURADO POR TUBOS DE AÇO GALVANIZADO, (MONTANTES COM DIÂMETRO 2", TRAVESSAS E ESCORAS COM DIÂMETRO 1 ¼"), COM TELA DE ARAME GALVANIZADO, FIO 14 BWG E MALHA QUADRADA 5X5CM (EXCETO MURETA). AF_03/2021	209,87m2
COBERTURA COM TELHA DE CHAPA DE AÇO ZINCADO, ONDULADA, ESPESSURA DE 0,5MM	343,52M2

6.2.4.1. Os responsáveis técnicos e/ou membros da equipe técnica acima elencados deverão pertencer ao quadro permanente da empresa licitante, na data prevista para entrega da proposta, entendendo-se como tal, para fins deste certame, o sócio que comprove seu vínculo por intermédio de contrato social/estatuto social; o administrador ou o diretor; o empregado devidamente registrado em Carteira de Trabalho e Previdência Social; e o prestador de serviços com contrato escrito firmado com o licitante, ou com declaração de compromisso de vinculação contratual futura, caso o licitante se sagre vencedor do certame

6.2.5. Será admitida, para fins de comprovação de quantitativo mínimo, a apresentação e o somatório de diferentes atestados executados de forma concomitante:

6.2.6. Os atestados de capacidade técnica poderão ser apresentados em nome da matriz ou da filial da empresa licitante;

6.2.7. O licitante disponibilizará todas as informações necessárias à comprovação da legitimidade dos atestados, apresentando, quando solicitado pela Administração, cópia do contrato que deu suporte à contratação, endereço atual da contratante e local em que foi executado o objeto contratado, dentre outros documentos.

6.2.8. Da Vistoria

6.2.8.1 Por razões de natureza técnico-operacional, faz-se importante a visita ao local do serviço por, no mínimo, um representante da empresa pela execução do serviço, do quadro permanente da licitante a fim de que as mesmas possam conhecer as condições e dificuldades para execução do objeto, para que se evite assim a alegação de falta de conhecimento das condições de execução do serviço.

6.2.8.1.1 A visita técnica não terá caráter desclassificatório, sendo assim, fica facultada às licitantes a visita técnica ao local onde será executado o serviço objeto desta licitação, sendo suficiente a declaração do licitante de que conhece as condições locais para a execução do objeto.

6.2.8.1.2 A licitante que optar por não fazer a visita técnica deverá, obrigatoriamente, declarar que conhece as condições locais para execução do objeto e que tem pleno conhecimento das condições e peculiaridades inerentes à natureza do trabalho, assumindo total responsabilidade por este fato e que não utilizará deste para quaisquer questionamentos futuros que ensejem desavenças técnicas ou financeiras com a contratante.

6.2.8.2 Não será admitido a qualquer licitante pleitear acréscimos de custos em sua proposta de preços ou extensão de prazos de execução do objeto desta licitação sob a alegação de desconhecimento de fatores pertinentes a esta licitação.

6.2.8.3 Todas as condições locais deverão, então, ser adequadamente observadas, devendo ainda ser pesquisados e levantados todos os elementos, quantitativos, etc. que possam ter influência no desenvolvimento dos trabalhos, de modo que não serão atendidas solicitações de acréscimo durante os serviços sob o argumento de falta de conhecimento das condições de trabalho ou de dados do projeto.

6.2.8.4 A licitante poderá vistoriar o local onde será executado o objeto desta licitação para inteirar-se das condições e do grau de dificuldades existentes, até o segundo dia útil anterior ao da apresentação das propostas, em companhia de servidor e/ou colaborador vinculado à Secretaria Municipal de Obras, em Codajás, Amazonas.

6.2.8.5 O Município de Codajás – Prefeitura coloca-se à disposição para agendamento de visitas ao local da obra, que deverá ser previamente agendada junto à Secretaria Municipal de Obras pelo telefone (92) 9199-1052, das 08:00 às 14:00.

6.2.8.6 Por ocasião da vistoria, o licitante deverá trazer declaração em duas vias, em papel que identifique a

empresa, que será visada por servidor da Secretaria Municipal de Obras e constituirá documento de habilitação do certame, eximindo a Administração Municipal de qualquer responsabilidade acerca de desconhecimento da obra

6.2.9. Caso admitida a **participação de cooperativas**, será exigida a seguinte documentação complementar:

6.2.9.1. A relação dos cooperados que atendem aos requisitos técnicos exigidos para a contratação e que executarão o contrato, com as respectivas atas de inscrição e a comprovação de que estão domiciliados na localidade da sede da cooperativa, respeitado o disposto nos arts. 4º, inciso XI, 21, inciso I e 42, §§2º a 6º da Lei n. 5.764, de 1971;

6.2.9.2. A declaração de regularidade de situação do contribuinte individual – DRSCI, para cada um dos cooperados indicados;

6.2.9.3. A comprovação do capital social proporcional ao número de cooperados necessários à prestação do serviço;

6.2.9.4. O registro previsto na Lei n. 5.764, de 1971, art. 107;

6.2.9.5. A comprovação de integração das respectivas quotas-partes por parte dos cooperados que executarão o contrato;

6.2.9.5.1. Os seguintes documentos para a comprovação da regularidade jurídica da cooperativa:

- a) ata de fundação;
- b) estatuto social com a ata da assembleia que o aprovou;
- c) regimento dos fundos instituídos pelos cooperados, com a ata da assembleia;
- d) editais de convocação das três últimas assembleias gerais extraordinárias;
- e) três registros de presença dos cooperados que executarão o contrato em assembleias gerais ou nas reuniões seccionais; e
- f) ata da sessão que os cooperados autorizaram a cooperativa a contratar o objeto da licitação; e

6.2.9.5.2. A última auditoria contábil-financeira da cooperativa, conforme dispõe o art. 112 da Lei n. 5.764, de 1971, ou uma declaração, sob as penas da lei, de que tal auditoria não foi exigida pelo órgão fiscalizador.

6.2.10. Serão aceitos atestados ou outros documentos hábeis emitidos por entidades estrangeiras quando acompanhados de tradução para o português, salvo se comprovada a inidoneidade da entidade emissora.

6.3. As **habilitações fiscal, social e trabalhista** serão aferidas mediante a verificação dos seguintes requisitos:

I - Cadastro Nacional da Pessoa Jurídica (CNPJ);

II - a inscrição no cadastro de contribuintes estadual e/ou municipal, se houver, relativo ao domicílio ou sede do licitante, pertinente ao seu ramo de atividade e compatível com o objeto contratual;

III - a regularidade perante a Fazenda federal, estadual e/ou municipal do domicílio ou sede do licitante, ou outra equivalente, na forma da lei;

IV - a regularidade relativa à Seguridade Social e ao FGTS, que demonstre cumprimento dos encargos sociais instituídos por lei;

V - a regularidade perante a Justiça do Trabalho;

VI - o cumprimento do disposto no inciso XXXIII do art. 7º da Constituição Federal;

VII - Apresentar declaração de que cumpre as exigências de reserva de cargos para pessoa com deficiência e para reabilitado da Previdência Social no percentual legal estipulado no item 6.9 (20%).

6.4.1. Os documentos referidos nos incisos do subitem anterior poderão ser substituídos ou supridos, no todo ou em parte, por outros meios hábeis a comprovar a regularidade do licitante, inclusive por meio eletrônico.

6.4.2. A comprovação de atendimento do disposto nos incisos III, IV e V do subitem 6.3 deverá ser feita na forma da legislação específica.

6.5. A **habilitação econômico-financeira** visa a demonstrar a aptidão econômica do licitante para cumprir as obrigações decorrentes do futuro contrato, devendo ser comprovada de forma objetiva, por coeficientes e índices econômicos, e será restrita à apresentação da seguinte documentação:

I - balanço patrimonial, demonstração de resultado de exercício e demais demonstrações contábeis dos 2 (dois) últimos exercícios sociais;

II - certidão negativa de feitos sobre falência expedida pelo distribuidor da sede do licitante.

III – Apresentar declaração, assinada por profissional habilitado da área contábil, que ateste o atendimento pelo licitante dos índices econômicos previstos no edital

6.5.1. Serão aceitas as demonstrações contábeis arquivadas na Junta Comercial da sede ou domicílio da licitante ou órgão equivalente, ou ainda aquelas apresentadas na forma de Escrituração Contábil Digital (ECD) junto ao Sistema Público de Escrituração Digital (SPED) assinados pelo contabilista e pelo responsável legal da empresa, nos termos da Instrução Normativa RFB nº 2003/2021, suas exceções e alterações

6.5.2. Os documentos exigidos na Condição anterior deverão comprovar:



6.5.2.1. Índices de Liquidez Geral (LG), Liquidez Corrente (LC) e Solvência Geral (SG) iguais ou superiores a 1;

6.5.2.2. Patrimônio Líquido não inferior a 10% (dez por cento) do valor da proposta, quando qualquer dos índices Liquidez Geral, Liquidez Corrente e Solvência Geral, informados pelo Sicafe, for igual ou inferior a 1.

6.5.2.3. A habilitação econômico-financeira deverá ser assinada por profissional habilitado da área contábil, que ateste o atendimento pelo licitante dos índices econômicos previstos no edital.

6.5.2.4. Os documentos referidos no inciso I do item 6.5 limitar-se-ão ao último exercício no caso de a pessoa jurídica ter sido constituída há menos de 2 (dois) anos.

6.6. Quando permitida a participação de empresas estrangeiras que não funcionem no País, as exigências de habilitação serão atendidas mediante documentos equivalentes, inicialmente apresentados em tradução livre.

6.6.1. Na hipótese de o licitante vencedor ser empresa estrangeira que não funcione no País, para fins de assinatura do contrato ou da ata de registro de preços, os documentos exigidos para a habilitação serão traduzidos por tradutor juramentado no País e apostilados nos termos do disposto no Decreto nº 8.660, de 29 de janeiro de 2016, ou de outro que venha a substituí-lo, ou consularizados pelos respectivos consulados ou embaixadas.

6.7. Quando permitida a participação de consórcio de empresas, a habilitação técnica, quando exigida, será feita por meio do somatório dos quantitativos de cada consorciado e, para efeito de habilitação econômico-financeira, quando exigida, será observado o somatório dos valores de cada consorciado.

6.7.1. Se o consórcio não for formado integralmente por microempresas ou empresas de pequeno porte e o Projeto Básico exigir requisitos de habilitação econômico-financeira, haverá um acréscimo de 10% para o consórcio em relação ao valor exigido para os licitantes individuais.

6.8. Os documentos exigidos para fins de habilitação poderão ser apresentados em original, por cópia autenticada, por cópia, ou por qualquer outro meio legalmente admitido.

6.9. Os documentos eletrônicos produzidos com a utilização de processo de certificação disponibilizada pela ICP-Brasil, nos termos da Medida Provisória n.º 2.200-2, de 24 de agosto de 2001, serão recebidos e presumidos verdadeiros em relação aos signatários, dispensando-se o envio de documentos originais e cópias autenticadas em papel.

6.10. Os documentos exigidos para fins de habilitação poderão ser substituídos por registro cadastral emitido por órgão ou entidade pública, desde que o registro tenha sido feito em obediência ao disposto na Lei nº 14.133/2021.

6.11. Será verificado se o licitante apresentou declaração de que atende aos requisitos de habilitação, e o declarante responderá pela veracidade das informações prestadas, na forma da lei (art. 63, I, da Lei nº

14.133/2021).

6.12. Será verificado se o licitante apresentou no sistema, sob pena de inabilitação, a declaração de que cumpre as exigências de reserva de cargos para pessoa com deficiência e para reabilitado da Previdência Social, previstas em lei e em outras normas específicas.

6.13. Considerando que a Lei nº 5.916, de 1.º de Junho de 2022, que alterou a Lei Promulgada nº 241, de 31 de março de 2015, ambas do Estado do Amazonas, determina que o Poder Público estabelecerá, em todos os contratos firmados com empresas ou entidades prestadoras de serviços, a exigência de preencher o percentual mínimo de 20% (vinte por cento) de pessoas com deficiência durante toda a contratualidade, passa a ser dever do licitante apresentar declaração de que cumpre as exigências de reserva de cargos para pessoa com deficiência e para reabilitado da Previdência Social no percentual legal estipulado.

6.14. O licitante deverá apresentar, sob pena de desclassificação, declaração de que suas propostas econômicas compreendem a integralidade dos custos para atendimento dos direitos trabalhistas.

6.15. A habilitação será verificada por meio do Sicaf, nos documentos por ele abrangidos.

6.15.1. Somente haverá a necessidade de comprovação do preenchimento de requisitos mediante apresentação dos documentos originais não-digitais quando houver dúvida em relação à integridade do documento digital ou quando a lei expressamente o exigir. (IN nº 3/2018, art. 4º, §1º, e art. 6º, §4º).

6.16. É de responsabilidade do licitante conferir a exatidão dos seus dados cadastrais no Sicaf e mantê-los atualizados junto aos órgãos responsáveis pela informação, devendo proceder, imediatamente, à correção ou à alteração dos registros tão logo identifique incorreção ou aqueles se tornem desatualizados. (IN nº 3/2018, art. 7º, caput).

6.16.1. A não observância do disposto no item anterior poderá ensejar desclassificação no momento da habilitação. (IN nº 3/2018, art. 7º, parágrafo único).

6.17. A verificação pelo Agente de Contratação/Comissão, em sítios eletrônicos oficiais de órgãos e entidades emissores de certidões constitui meio legal de prova, para fins de habilitação.

6.17.1. Os documentos exigidos para habilitação que não estejam contemplados no Sicaf serão enviados por meio do sistema, em formato digital, no prazo de DUAS HORAS, prorrogável por igual período, contado da solicitação do Agente de Contratação/Comissão.

6.17.2. A prorrogação de que trata o subitem anterior, poderá ocorrer nas seguintes situações:

I - por solicitação do licitante, mediante justificativa aceita pelo agente de contratação ou pela comissão de contratação, quando o substituir; ou

II - de ofício, a critério do agente de contratação ou da comissão de contratação, quando o substituir, quando constatado que o prazo estabelecido não é suficiente para o envio dos documentos exigidos no edital para a verificação de conformidade de que trata o *caput*.

6.18. Na hipótese de a fase de habilitação anteceder a fase de apresentação de propostas e lances, os licitantes encaminharão, por meio do sistema, simultaneamente os documentos de habilitação e a proposta com o preço ou o percentual de desconto, observado o disposto no § 1º do art. 36 e no § 1º do art. 39 da Instrução Normativa SEGES nº 73, de 30 de setembro de 2022.

6.19. A verificação no Sicaf ou a exigência dos documentos nele não contidos somente será feita em relação ao licitante vencedor.

6.19.1. Os documentos relativos à regularidade fiscal que constem do Projeto Básico somente serão exigidos, em qualquer caso, em momento posterior ao julgamento das propostas, e apenas do licitante mais bem classificado.

6.19.2. Respeitada a exceção do subitem anterior, relativa à regularidade fiscal, quando a fase de habilitação anteceder as fases de apresentação de propostas e lances e de julgamento, a verificação ou exigência do presente subitem ocorrerá em relação a todos os licitantes.

6.20. Conforme Lei 14.133/21 (art. 64) e IN 73/2022, (art. 39, §4º), após a entrega dos documentos para habilitação, não será permitida a substituição ou a apresentação de novos documentos, salvo em sede de diligência, para:

6.20.1. complementação de informações acerca dos documentos já apresentados pelos licitantes e desde que necessária para apurar fatos existentes à época da abertura do certame; e

6.20.2. atualização de documentos cuja validade tenha expirado após a data de recebimento das propostas;

6.20.3. A critério do Agente de Contratação/Comissão desde que em cumprimento ao formalismo moderado, a maior vantajosidade para a Administração e à ampliação de competitividade, sempre respeitado a isonomia de disputa.

6.21. Na análise dos documentos de habilitação, a comissão de contratação poderá sanar erros ou falhas, que não alterem a substância dos documentos e sua validade jurídica, mediante decisão fundamentada, registrada em ata e acessível a todos, atribuindo-lhes eficácia para fins de habilitação e classificação.

6.22. Na hipótese de o licitante não atender às exigências para habilitação, o Agente de Contratação/Comissão examinará a proposta subsequente e assim sucessivamente, na ordem de classificação, até a apuração de uma proposta que atenda ao presente edital, observado o prazo disposto no subitem 6.13.

6.23. Somente serão disponibilizados para acesso público os documentos de habilitação do licitante cuja proposta atenda ao edital de licitação, após concluídos os procedimentos de que trata o subitem anterior.

6.24. A comprovação de regularidade fiscal e trabalhista das microempresas e das empresas de pequeno porte somente será exigida para efeito de contratação, e não como condição para participação na licitação ([art. 4º do Decreto nº 8.538/2015](#)).

6.25. Quando a fase de habilitação anteceder a de julgamento e já tiver sido encerrada, não caberá exclusão de licitante por motivo relacionado à habilitação, salvo em razão de fatos supervenientes ou só conhecidos após o julgamento.

7. DOS RECURSOS

7.1. A interposição de recurso referente ao julgamento das propostas, à habilitação ou inabilitação de licitantes, à anulação ou revogação da licitação, observará o disposto no [art. 165 da Lei nº 14.133, de 2021](#).

7.2. O prazo recursal é de 3 (três) dias úteis, contados da data de intimação ou de lavratura da ata.

7.3. Quando o recurso apresentado impugnar o julgamento das propostas ou o ato de habilitação ou inabilitação do licitante:

7.3.1. a intenção de recorrer deverá ser manifestada imediatamente, sob pena de preclusão;

7.3.2. Nos termos do art. 40 da IN SEGES nº 73/2022, qualquer licitante poderá, durante o prazo concedido na sessão pública, não inferior a 10 minutos, de forma imediata após o término do julgamento das propostas e do ato de habilitação ou inabilitação, em campo próprio do sistema, manifestar sua intenção de recorrer, sob pena de preclusão, ficando a autoridade superior autorizada a adjudicar o objeto ao licitante declarado vencedor.

7.3.3. o prazo para apresentação das razões recursais será iniciado na data de intimação ou de lavratura da ata de habilitação ou inabilitação;

7.3.4. na hipótese de adoção da inversão de fases prevista no [§ 1º do art. 17 da Lei nº 14.133, de 2021](#), o prazo para apresentação das razões recursais será iniciado na data de intimação da ata de julgamento.

7.4. Os recursos deverão ser encaminhados em campo próprio do sistema.

7.5. O recurso será dirigido à autoridade que tiver editado o ato ou proferido a decisão recorrida, a qual poderá reconsiderar sua decisão no prazo de 3 (três) dias úteis, ou, nesse mesmo prazo, encaminhar recurso para a autoridade superior, a qual deverá proferir sua decisão no prazo de 10 (dez) dias úteis, contado do recebimento dos autos.

7.6. Os recursos interpostos fora do prazo ou por outros meios fora do Sistema não serão conhecidos.

7.7. O prazo para apresentação de contrarrazões ao recurso pelos demais licitantes será de 3 (três) dias úteis, contados da data da intimação pessoal ou da divulgação da interposição do recurso, assegurada a vista imediata dos elementos indispensáveis à defesa de seus interesses.

7.8. O recurso e o pedido de reconsideração terão efeito suspensivo do ato ou da decisão recorrida até que sobrevenha decisão final da autoridade competente.

7.9. O acolhimento do recurso invalida tão somente os atos insuscetíveis de aproveitamento.

7.10. Os autos do processo permanecerão com vista franqueada aos interessados que deverá protocolar pedido expresso junto ao Protocolo da Prefeitura.

8. DAS INFRAÇÕES ADMINISTRATIVAS E SANÇÕES

8.1. Comete infração administrativa, nos termos da lei, o licitante que, com dolo ou culpa:

8.1.1. deixar de entregar a documentação exigida para o certame ou não entregar qualquer documento que tenha sido solicitado pelo/a Agente de Contratação/Comissão/a durante o certame;

8.1.2. Salvo em decorrência de fato superveniente devidamente justificado, não mantiver a proposta em especial quando:

8.1.2.1. não enviar a proposta adequada ao último lance ofertado ou após a negociação;

8.1.2.2. recusar-se a enviar o detalhamento da proposta quando exigível;

8.1.2.3. pedir para ser desclassificado quando encerrada a etapa competitiva; ou

8.1.2.4. deixar de apresentar amostra;

8.1.2.5. apresentar proposta ou amostra em desacordo com as especificações do edital;

8.1.3. não celebrar o contrato ou não entregar a documentação exigida para a contratação, quando convocado dentro do prazo de validade de sua proposta;

8.1.3.1. recusar-se, sem justificativa, a assinar o contrato ou a ata de registro de preço, ou a aceitar ou retirar o instrumento equivalente no prazo estabelecido pela Administração;

8.1.4. apresentar declaração ou documentação falsa exigida para o certame ou prestar declaração falsa durante a licitação

8.1.5. fraudar a licitação

8.1.6. comportar-se de modo inidôneo ou cometer fraude de qualquer natureza, em especial quando:

8.1.6.1. agir em conluio ou em desconformidade com a lei;

8.1.6.2. induzir deliberadamente a erro no julgamento;

8.1.6.3. apresentar amostra falsificada ou deteriorada;

8.1.7. praticar atos ilícitos com vistas a frustrar os objetivos da licitação

8.1.8. praticar ato lesivo previsto no [art. 5º da Lei n.º 12.846, de 2013](#).

8.2. Com fulcro na [Lei nº 14.133, de 2021](#), a Administração poderá, garantida a prévia defesa, aplicar aos licitantes e/ou adjudicatários as seguintes sanções, sem prejuízo das responsabilidades civil e criminal:

8.2.1. advertência;

8.2.2. multa;

8.2.3. impedimento de licitar e contratar e

8.2.4. declaração de inidoneidade para licitar ou contratar, enquanto perdurarem os motivos determinantes da punição ou até que seja promovida sua reabilitação perante a própria autoridade que aplicou a penalidade.

8.3. Na aplicação das sanções serão considerados:

8.3.1. a natureza e a gravidade da infração cometida.

8.3.2. as peculiaridades do caso concreto

8.3.3. as circunstâncias agravantes ou atenuantes

8.3.4. os danos que dela provierem para a Administração Pública

8.3.5. a implantação ou o aperfeiçoamento de programa de integridade, conforme normas e orientações dos órgãos de controle.

8.4. A multa será recolhida em percentual de 0,5% a 30% incidente sobre o valor do contrato licitado, recolhida no prazo máximo de **10 (dez) dias úteis**, a contar da comunicação oficial.

8.4.1. Para as infrações previstas nos itens 8.1.1, 8.1.2 e 8.1.3, a multa será de 0,5% a 15% do valor do contrato licitado.



8.4.2. Para as infrações previstas nos itens 8.1.4, 8.1.5, 8.1.6, 8.1.7 e 8.1.8, a multa será de 15% a 30% do valor do contrato lícitado.

8.5. As sanções de advertência, impedimento de licitar e contratar e declaração de inidoneidade para licitar ou contratar poderão ser aplicadas, cumulativamente ou não, à penalidade de multa.

8.6. Na aplicação da sanção de multa será facultada a defesa do interessado no prazo de 15 (quinze) dias úteis, contado da data de sua intimação.

8.7. A sanção de impedimento de licitar e contratar será aplicada ao responsável em decorrência das infrações administrativas relacionadas nos itens 8.1.1, 8.1.2 e 8.1.3, quando não se justificar a imposição de penalidade mais grave, e impedirá o responsável de licitar e contratar no âmbito da Administração Pública direta e indireta do ente federativo a qual pertencer o órgão ou entidade, pelo prazo máximo de 3 (três) anos.

8.8. Poderá ser aplicada ao responsável a sanção de declaração de inidoneidade para licitar ou contratar, em decorrência da prática das infrações dispostas nos itens 8.1.4, 8.1.5, 8.1.6, 8.1.7 e 8.1.8, bem como pelas infrações administrativas previstas nos itens 8.1.1, 8.1.2 e 8.1.3 que justifiquem a imposição de penalidade mais grave que a sanção de impedimento de licitar e contratar, cuja duração observará o prazo previsto no [art. 156, §5º, da Lei n.º 14.133/2021](#).

8.9. A recusa injustificada do adjudicatário em assinar o contrato ou a ata de registro de preço, ou em aceitar ou retirar o instrumento equivalente no prazo estabelecido pela Administração, descrita no item 8.1.3, caracterizará o descumprimento total da obrigação assumida e o sujeitará às penalidades e à imediata perda da garantia de proposta em favor do órgão ou entidade promotora da licitação, nos termos do [art. 45, §4º da IN SEGES/ME n.º 73, de 2022](#).

8.10. A apuração de responsabilidade relacionadas às sanções de impedimento de licitar e contratar e de declaração de inidoneidade para licitar ou contratar demandará a instauração de processo de responsabilização a ser conduzido nos termos do art. 158 da Lei 14.133/21.

8.11. Caberá recurso no prazo de 15 (quinze) dias úteis da aplicação das sanções de advertência, multa e impedimento de licitar e contratar, contado da data da intimação, o qual será dirigido à autoridade que tiver proferido a decisão recorrida, que, se não a reconsiderar no prazo de 5 (cinco) dias úteis, encaminhará o recurso com sua motivação à autoridade superior, que deverá proferir sua decisão no prazo máximo de 20 (vinte) dias úteis, contado do recebimento dos autos.

8.12. Caberá a apresentação de pedido de reconsideração da aplicação da sanção de declaração de inidoneidade para licitar ou contratar no prazo de 15 (quinze) dias úteis, contado da data da intimação, e decidido no prazo máximo de 20 (vinte) dias úteis, contado do seu recebimento.

8.13. O recurso e o pedido de reconsideração terão efeito suspensivo do ato ou da decisão recorrida até que sobrevenha decisão final da autoridade competente.

8.14. A aplicação das sanções previstas neste edital não exclui, em hipótese alguma, a obrigação de reparação integral dos danos eventualmente causados.

9. DA IMPUGNAÇÃO AO EDITAL E DO PEDIDO DE ESCLARECIMENTO

9.1. Qualquer pessoa é parte legítima para impugnar este Edital por irregularidade na aplicação da Lei nº 14.133, de 2021 ou para pedir esclarecimentos, devendo protocolar o pedido até 3 (cinco) dias úteis antes da data da abertura do certame.

9.2. A resposta à impugnação ou ao pedido de esclarecimento será divulgado em sítio eletrônico oficial no prazo de até 3 (três) dias úteis, limitado ao último dia útil anterior à data da abertura do certame.

9.3. A impugnação e o pedido de esclarecimento devem ser realizados pela forma eletrônica, mediante petição a ser enviada exclusivamente para o endereço eletrônico cplCodajás.am@gmail.com até às 18 horas, no horário oficial de Brasília-DF.

9.4. As impugnações e pedidos de esclarecimentos não suspendem os prazos previstos no certame.

9.4.1. A concessão de efeito suspensivo à impugnação é medida excepcional e deverá ser motivada pelo agente de contratação, nos autos do processo de licitação, conforme § 2º do artigo 16 da IN SEGES nº 73, de 2022.

9.5. Acolhida a impugnação, será definida e publicada nova data para a realização do certame.

10. DOS PRAZOS, LOCAL E CONDIÇÕES DE ENTREGA

10.1 Contratada fica obrigada iniciar os serviços, quando solicitado através de Ordem de Serviços, nas condições estabelecidas neste Projeto, no prazo não superior a 10 (dez) dias corridos, contados da data do recebimento da respectiva Ordem.

10.2 A Contratada fica obrigada a executar os serviços, quando solicitado através de Ordem de Serviços, nas condições estabelecidas neste Termo, no prazo de 10 (dez) meses.

10.3 A Ordem de Serviços à Contratada poderá ser efetivada através da Secretaria Municipal de Infraestrutura. Poderá ser feito via e-mail ou qualquer outro meio de válido de comunicação.

10.4 Local de execução dos serviços serão Município de Codajás-AM conforme definido em projeto.

10.5 Serão pagos através de medições mensais solicitadas pela licitante e emitidas pela fiscalização após aceite dos serviços prestados.

10.6 Para emissão das medições será exigida a entrega dos diários de obra referentes ao período.

10.7 Não serão em nenhuma hipótese efetuados pagamentos de serviços não executados ou executados em desconformidade com especificações.

10.8 Os serviços só serão aceitos se estiverem em acordo com as normas vigentes e especificações de projeto

11. DO PRAZO DE VIGÊNCIA DO CONTRATO

11.1. O prazo de vigência do Contrato será de **70 (setenta) dias**, a partir de sua assinatura.

11.2. Toda alteração de prazo, seja de execução, seja contratual, deverá ser justificada por escrito e previamente autorizada pela Secretaria Municipal de Infraestrutura.

11.3. O não cumprimento dos prazos aqui previstos acarretará na aplicação das penalidades cabíveis previstas neste Edital

12. DOS RECURSOS ORÇAMENTÁRIOS

12.1 Os recursos para fazer face às despesas de execução das obras e serviços correrão por conta das seguintes dotações:

contratação será atendida pela seguinte dotação:

I) Gestão/Unidade: 08 – Secretaria Municipal de Infraestrutura

II) Proj./Ativ. 1.009 – Abertura, pavimentação asfáltica recuperação e/ou drenagem de ruas e avenidas.

III) Natureza da Despesa: 4.4.90.51.00 – Obras e Instalações.

IV) Fonte de Recursos: Recursos Ordinários, consignada no orçamento vigente do Município

13. DO TERMO DE CONTRATO OU INSTRUMENTO EQUIVALENTE

13.1. Após a homologação da licitação, em sendo realizada a contratação, poderá ser firmado Termo de Contrato ou emitido instrumento equivalente.

13.2. O adjudicatário terá o prazo de 05 (cinco) dias úteis, contados a partir da data de sua convocação, para assinar o Termo de Contrato ou aceitar instrumento equivalente, conforme o caso (Nota de Empenho / Carta Contrato / Autorização), sob pena de decair do direito à contratação, sem prejuízo das sanções previstas neste Edital.

13.3. O Aceite da Nota de Empenho ou do instrumento equivalente, emitida à empresa adjudicada, implica no reconhecimento de que:

13.4. A contratada se vincula à sua proposta e às previsões contidas no Edital e seus anexos;

13.5. A contratada reconhece que as hipóteses de rescisão são aquelas previstas na Lei 14.133/21.

13.6. Previamente à contratação, a Administração realizará consulta ao SICAF para identificar possível suspensão temporária de participação em licitação, no âmbito do órgão ou entidade, proibição de contratar com o Poder Público, bem como ocorrências impeditivas indiretas.

13.5. Na hipótese de irregularidade do registro no SICAF, o contratado deverá regularizar a sua situação perante o cadastro no prazo de até 05 (cinco) dias úteis, sob pena de aplicação das penalidades previstas no Edital e anexos.

13.6. As condições de habilitação consignadas no Edital deverão ser mantidas pelo licitante durante a vigência dos ajustes celebrados com a Prefeitura Municipal de Codajás

13.7. O prazo de vigência da contratação segue o estabelecido no Projeto Básico.

13.8. Integram este Edital, para todos os fins e efeitos, os seguintes anexos:

13.8.1. ANEXO I - Projeto Básico

13.8.2. ANEXO II – Estudo Técnico Preliminar

13.8.3. ANEXO II – Modelo de Termo de Contrato

13.8.4. ANEXO III – Modelo de Declaração de Visita Técnica Facultativa;

13.8.5. ANEXO IV – Modelo de Declaração de Não Visita Técnica

13.8.6. ANEXO V – Modelo de Declaração de Disponibilidade de Pessoal Técnico

13.8.7. ANEXO VI – Declaração de Profissionais indicados

13.8.8. ANEXO VII – Declarações

13.8.9. ANEXO VIII – Carta Proposta da Licitante

14. DO FORO

14.1 As questões decorrentes da execução deste Instrumento, que não possam ser dirimidas administrativamente, serão processadas e julgadas na Justiça Estadual, no Foro da cidade de Codajás/AM, com exclusão de qualquer outro, por mais privilegiado que seja, salvo nos casos previstos no art. 102, inciso I, alínea "d" da Constituição Federal.

Codajás/AM, 05 de agosto de 2024



MAURICIO SAMPAIO FARIA
Agente de Contratação



ESTADO DO AMAZONAS
PREFEITURA MUNICIPAL DE CODAJÁS
SECRETARIA MUNICIPAL DE INFRAESTRUTURA E URBANISMO
DEPARTAMENTO TÉCNICO DE ENGENHARIA

TERMO DE REFERÊNCIA
Lei nº 14.133, de 1º de abril de 2021
OBRAS E SERVIÇOS DE ENGENHARIA – LICITAÇÃO

SECRETARIA MUNICIPAL DE INFRAESTRUTURA E URBANISMO

1. CONDIÇÕES GERAIS DA CONTRATAÇÃO

1.1. Contratação de empresa especializada na REFORMA E IMPLANTAÇÃO DE COBERTURA NA QUADRA POLIESPORTIVA GRANDE VITÓRIA NO MUNICÍPIO DE CODAJÁS/AM, nos termos da tabela abaixo, conforme condições e exigências estabelecidas neste instrumento.

1.2. Trata-se do serviço de REFORMA E IMPLANTAÇÃO DE COBERTURA NA QUADRA POLIESPORTIVA GRANDE VITÓRIA NO MUNICÍPIO DE CODAJÁS/AM – Projetos, Planilha Orçamentária, Cronograma Físico-financeiro, Memoriais Descritivos e Demais documentos correlatos.

1.3. O referido objeto será executado em etapa única, sempre de acordo com os projetos executivos, planilha orçamentária, Cronograma Físico-financeiro, memorial descritivo, especificações técnicas e demais documentos técnicos estabelecidos neste instrumento.

1.4. O prazo de vigência da contratação é de 180 dias, compreendendo prazo de execução da obra de 90 dias, iniciado a partir da emissão da Ordem de Serviço, na forma do artigo 105 da Lei nº 14.133, de 2021.

1.5. O contrato oferece maior detalhamento das regras que serão aplicadas em relação à vigência da contratação.

2. FUNDAMENTAÇÃO E DESCRIÇÃO DA NECESSIDADE DA CONTRATAÇÃO

2.1. A Fundamentação da Contratação e de seus quantitativos encontra-se pormenorizada em tópico específico dos Estudos Técnicos Preliminares, apêndice deste Termo de Referência.

2.2. O objeto da contratação está previsto no Plano de Contratações Anual 2024, conforme consta das informações básicas deste termo de referência.

3. DESCRIÇÃO DA SOLUÇÃO COMO UM TODO CONSIDERADO O CICLO DE VIDA DO OBJETO

3.1. A descrição da solução como um todo encontra-se pormenorizada em tópico específico dos Estudos Técnicos Preliminares de topografia, apêndice deste Termo de Referência.

4. REQUISITOS DA CONTRATAÇÃO

Sustentabilidade

4.1. Além dos critérios de sustentabilidade eventualmente inseridos na descrição do objeto, devem ser atendidos os seguintes requisitos, que se baseiam no Guia Nacional de Contratações Sustentáveis:

ESTADO DO AMAZONAS
PREFEITURA MUNICIPAL DE CODAJÁS
SECRETARIA MUNICIPAL DE INFRASTRUTURA E URBANISMO
DEPARTAMENTO TÉCNICO DE ENGENHARIA

- 4.1.1. Favorecer tecnologias, serviços e materiais locais, estimulando o desenvolvimento econômico regional, reduzindo os custos e impactos ambientais de transportes de longa distância;
- 4.1.2. Racionalizar o uso de materiais de acordo com suas dimensões de fabricação industrial, evitando a interferência entre sistemas e componentes, de modo a evitar desperdícios, cortes, retrabalhos e a produção desnecessária de resíduos;
- 4.1.3. Utilizar e selecionar equipamentos com menor consumo de energia e melhor eficiência;
- 4.1.4. Utilizar preferencialmente materiais sustentáveis, certificados, reciclados e recicláveis;
- 4.1.5. Utilizar materiais cujos processos de extração de matérias-primas, beneficiamento, produção, armazenamento e transporte causem o mínimo impacto ambiental e que não estejam baseados na exploração do trabalho degradante, escravo ou infantil;
- 4.1.6. Observar as diretrizes, critérios e procedimentos para a gestão dos resíduos da construção civil estabelecidos na Lei n.º 12.305/2010 - Política Nacional de Resíduos Sólidos, Resolução nº 307/2002, do Conselho Nacional de Meio Ambiente - CONAMA, e Instrução Normativa SLTI/MPOG nº 1/2010;
- 4.1.7. Além dos critérios apresentados, a Contratada deverá observar e seguir as seguintes *normas e legislações*:
- *Normas do Conselho Nacional de Meio Ambiente (CONAMA);*
 - Lei nº 13.577, de 8 de julho de 2009. Dispõe sobre diretrizes e procedimentos para a proteção da qualidade do solo e gerenciamento de áreas contaminadas, e dá outras providências correlatas;
 - Decreto Nº 59.263, DE 5 DE JUNHO DE 2013. Regulamenta a Lei nº 13.577, de 8 de julho de 2009, que dispõe sobre diretrizes e procedimentos para a proteção da qualidade do solo e gerenciamento de áreas contaminadas, e dá providências correlatas;
 - Lei nº 12.305, DE 2 DE AGOSTO DE 2010. Institui a Política Nacional de Resíduos Sólidos; altera a Lei nº 9.605, de 12 de fevereiro de 1998; e dá outras providências.
 - Resolução nº 307, de 05/07/2002, do Conselho Nacional de Meio Ambiente – CONAMA;
 - Normas da ABNT;
 - Lei nº 12.651/2012, que dispõe sobre a proteção da vegetação nativa ou Código Florestal
 - Todas as outras que estejam vigentes e aplicáveis relacionadas à execução do objeto

Subcontratação

- 4.2. Não é admitida a subcontratação do objeto contratual.

Garantia da contratação

- 4.3. Não haverá exigência da garantia da contratação dos art.96 e seguintes da Lei nº 14.133, de 2021, pelas razões constantes do Estudo Técnico Preliminar.

ESTADO DO AMAZONAS
PREFEITURA MUNICIPAL DE CODAJÁS
SECRETARIA MUNICIPAL DE INFRASTRUTURA E URBANISMO
DEPARTAMENTO TÉCNICO DE ENGENHARIA

Vistoria

4.4. A avaliação prévia do local de execução dos serviços é imprescindível para o conhecimento pleno das condições e peculiaridades do objeto a ser contratado, sendo assegurado ao interessado o direito de realização de vistoria prévia, acompanhado por servidor designado para esse fim, de segunda à sexta-feira, das 09 horas às 12 horas e das 14 horas às 17 horas.

4.5. Serão disponibilizados data e horário diferentes aos interessados em realizar a vistoria prévia.

4.6. Para a vistoria, o representante legal da empresa ou responsável técnico deverá estar devidamente identificado, apresentando documento de identidade civil e documento expedido pela empresa comprovando sua habilitação para a realização da vistoria.

4.7. Endereço para agendamento: Prefeitura Municipal de Codajás, Nº592, Bairro Centro – CEP: 69450 - 000

4.8. Locais da vistoria:

01 – QUADRA POLIESPORTIVA GRANDE VITÓRIA NO BAIRRO GRANDE VITORIA

4.9. Caso o licitante opte por não realizar a vistoria, deverá prestar declaração formal assinada pelo responsável técnico do licitante acerca do conhecimento pleno das condições e peculiaridades da contratação.

4.10. A não realização da vistoria não poderá embasar posteriores alegações de desconhecimento das instalações, dúvidas ou esquecimentos de quaisquer detalhes dos locais da prestação dos serviços, devendo o contratado assumir os ônus dos serviços decorrentes.

5. MODELO DE EXECUÇÃO DO OBJETO

Condições de execução

5.1. A execução do objeto seguirá a seguinte dinâmica:

5.1.1. Início da execução do objeto: no mesmo dia da emissão da ordem de serviço;

5.1.2. A execução do objeto deverá ser conforme Pasta Técnica (projetos executivos, planilha orçamentária, Cronograma Físico-financeiro e memoriais descritivos), de acordo com a forma definida para realização de todas as fases constantes na proposta.

5.1.3. As etapas indicadas no cronograma deverão ser respeitadas, podendo sofrer eventuais alterações quando apresentadas pela CONTRATADA e aprovadas pela equipe de fiscalização.

Local e horário da prestação dos serviços

5.2. Locais a serem executados os serviços:

5.2.1 QUADRA POLIESPORTIVA GRANDE VITORIA

Os serviços serão prestados no seguinte horário: 08:00h às 12:00h e das 13:00 às 17:00h

ESTADO DO AMAZONAS
PREFEITURA MUNICIPAL DE CODAJÁS
SECRETARIA MUNICIPAL DE INFRASTRUTURA E URBANISMO
DEPARTAMENTO TÉCNICO DE ENGENHARIA

Materiais a serem disponibilizados

5.3. Para a perfeita execução dos serviços, a Contratada deverá disponibilizar materiais de qualidade, equipamentos em excelentes condições de uso, ferramentas e utensílios necessários e de acordo com as normas vigentes para o serviço, e promovendo sua substituição quando necessário.

Informações relevantes para o dimensionamento da proposta

5.4. A demanda do órgão tem como base as seguintes características:

5.4.1.A CONTRATADA deverá entregar a análise dos riscos incidentes na atividade, comprovar que toda a equipe está treinada de acordo com as Normas e Legislações vigente e apresentar Atestado de Saúde Ocupacional - ASO para os integrantes da equipe de execução dos serviços.

5.4.2.A CONTRATADA deverá assumir todos os custos com deslocamento, refeição, pernoite e encargos trabalhistas dos funcionários que compõem a equipe de execução dos serviços. Nos casos em que a CONTRATANTE solicitar a prorrogação de prazo para início dos serviços ou prorrogação durante a execução dos serviços não serão alterados os valores já estabelecidos.

5.4.3.A CONTRATADA deverá levar em consideração os critérios de medição apresentados para quantificação dos serviços cujas composições e preços estarão conforme tabelas públicas descritas neste documento.

5.4.4.A CONTRATADA deverá levar em consideração o funcionamento das ruas a serem trabalhadas.

Especificação da garantia do serviço (art. 40, §1º, inciso III, da Lei nº 14.133, de 2021)

5.4.5.O prazo de garantia contratual dos serviços, será de, no mínimo 120 dias, contado a partir do primeiro dia útil subsequente à data do Recebimento Definitivo do objeto.

Procedimentos de transição e finalização do contrato

5.5. Os procedimentos de transição e finalização do contrato constituem-se das seguintes etapas:

5.5.1.O objeto desta licitação será recebido:

5.6.1.1 Provisoriamente, pelo responsável por seu acompanhamento e fiscalização, mediante termo circunstanciado, assinado pelas partes em até 15 (quinze) dias da comunicação escrita do contratado.

5.6.1.2 Definitivamente, por servidor ou comissão designada pela autoridade competente, mediante termo circunstanciado, assinado pelas partes, após o decurso do prazo de observação, ou vistoria que comprove a adequação do objeto aos termos contratuais, em até 90 (noventa) dias, observado o disposto no art. 69 da lei 8.666 de 1993.

Não será aceita entrega parcial do serviço, nem serviço em desconformidade com o memorial descritivo/projetos e planilha orçamentária, sob pena de rejeição do serviço.

ESTADO DO AMAZONAS
PREFEITURA MUNICIPAL DE CODAJÁS
SECRETARIA MUNICIPAL DE INFRAESTRUTURA E URBANISMO
DEPARTAMENTO TÉCNICO DE ENGENHARIA

- 5.5.2. Depois de realizados a vistoria e os levantamentos, será elaborado o Relatório Técnico de Avaliação para Recebimento de Obras e, se este indicar a aprovação, será lavrado e assinado o Termo de Recebimento Provisório do objeto de contrato, iniciando-se o prazo de observação.
- 5.5.3. Findo o prazo de observação, ou o prazo determinado em função de intervenções que se fizerem necessárias, procederá a SEINFRA ao exame do objeto do contrato para o seu Recebimento Definitivo, por intermédio do fiscal do Recebimento da Obra.
- 5.5.4. Caso não haja condições de recebimento definitivo, essa situação deverá ser formalizada com justificativa inserida no Relatório Técnico de Avaliação para Recebimento de Obras contendo as divergências em relação ao objeto ou irregularidades, devendo ser adotadas as providências requeridas para sua futura viabilização, com abertura de novo prazo de observação, para que sejam realizadas as correções.
- 5.5.5. A limpeza referente aos entulhos oriundos da execução da obra é de obrigação da CONTRATADA.

6. MODELO DE GESTÃO DO CONTRATO

- 6.1. O contrato deverá ser executado fielmente pelas partes, de acordo com as cláusulas avençadas e as normas da [Lei nº 14.133, de 2021](#), e cada parte responderá pelas consequências de sua inexecução total ou parcial.
- 6.2. Em caso de impedimento, ordem de paralisação ou suspensão do contrato, o cronograma de execução será prorrogado automaticamente pelo tempo correspondente, anotadas tais circunstâncias mediante simples apostila.
- 6.3. As comunicações entre o órgão ou entidade e a contratada devem ser realizadas por escrito sempre que o ato exigir tal formalidade, admitindo-se o uso de mensagem eletrônica para esse fim.
- 6.4. O órgão ou entidade poderá convocar representante da empresa para adoção de providências que devam ser cumpridas de imediato.
- 6.5. Após a assinatura do contrato ou instrumento equivalente, o órgão ou entidade poderá convocar o representante da empresa contratada para reunião inicial para apresentação do plano de fiscalização, que conterá informações acerca das obrigações contratuais, dos mecanismos de fiscalização, das estratégias para execução do objeto, do plano complementar de execução da contratada, quando houver, do método de aferição dos resultados e das sanções aplicáveis, dentre outros.

Preposto

- 6.6. A Contratada designará formalmente o preposto da empresa, antes do início da prestação dos serviços, indicando no instrumento os poderes e deveres em relação à execução do objeto contratado.
- 6.7. A Contratada deverá manter preposto da empresa no local da execução do objeto durante todo o período dos serviços.

ESTADO DO AMAZONAS
PREFEITURA MUNICIPAL DE CODAJÁS
SECRETARIA MUNICIPAL DE INFRAESTRUTURA E URBANISMO
DEPARTAMENTO TÉCNICO DE ENGENHARIA

6.8. A Contratante poderá recusar, desde que justificadamente, a indicação ou a manutenção do preposto da empresa, hipótese em que a Contratada designará outro para o exercício da atividade.

Fiscalização

6.9. A execução do contrato deverá ser acompanhada e fiscalizada pelo(s) fiscal(is) do contrato, ou pelos respectivos substitutos (Lei nº 14.133, de 2021, art. 117, caput).

Fiscalização Técnica

6.10. O fiscal técnico do contrato acompanhará a execução do contrato, para que sejam cumpridas todas as condições estabelecidas no contrato, de modo a assegurar os melhores resultados para a Administração. (Decreto nº 11.246, de 2022, art. 22, VI);

6.11. O fiscal técnico do contrato anotará no histórico de gerenciamento do contrato todas as ocorrências relacionadas à execução do contrato, com a descrição do que for necessário para a regularização das faltas ou dos defeitos observados. (Lei nº 14.133, de 2021, art. 117, §1º e Decreto nº 11.246, de 2022, art. 22, II);

6.12. Identificada qualquer inexecução ou irregularidade, o fiscal técnico do contrato emitirá notificações para a correção da execução do contrato, determinando prazo para a correção. (Decreto nº 11.246, de 2022, art. 22, III);

6.13. O fiscal técnico do contrato informará ao gestor do contrato, em tempo hábil, a situação que demandar decisão ou adoção de medidas que ultrapassem sua competência, para que adote as medidas necessárias e saneadoras, se for o caso. (Decreto nº 11.246, de 2022, art. 22, IV);

6.14. No caso de ocorrências que possam inviabilizar a execução do contrato nas datas aprazadas, o fiscal técnico do contrato comunicará o fato imediatamente ao gestor do contrato. (Decreto nº 11.246, de 2022, art. 22, V);

6.15. O fiscal técnico do contrato comunicará ao gestor do contrato, em tempo hábil, o término do contrato sob sua responsabilidade, com vistas à tempestiva renovação ou à prorrogação contratual (Decreto nº 11.246, de 2022, art. 22, VII).

Fiscalização Administrativa

6.16. O fiscal administrativo do contrato verificará a manutenção das condições de habilitação da contratada, acompanhará o empenho, o pagamento, as garantias, as glosas e a formalização de apostilamento e termos aditivos, solicitando quaisquer documentos comprobatórios pertinentes, caso necessário (Art. 23, I e II, do Decreto nº 11.246, de 2022).

6.17. Caso ocorra descumprimento das obrigações contratuais, o fiscal administrativo do contrato atuará tempestivamente na solução do problema, reportando ao gestor do contrato para que tome as providências cabíveis, quando ultrapassar a sua competência; (Decreto nº 11.246, de 2022, art. 23, IV).

Gestor do Contrato

6.18. O gestor do contrato coordenará a atualização do processo de acompanhamento e fiscalização do contrato contendo todos os registros formais da execução no histórico de gerenciamento do contrato, a exemplo da ordem de serviço, do registro de ocorrências, das alterações e das prorrogações contratuais,

ESTADO DO AMAZONAS
PREFEITURA MUNICIPAL DE CODAJÁS
SECRETARIA MUNICIPAL DE INFRASTRUTURA E URBANISMO
DEPARTAMENTO TÉCNICO DE ENGENHARIA

elaborando relatório com vistas à verificação da necessidade de adequações do contrato para fins de atendimento da finalidade da administração. (Decreto nº 11.246, de 2022, art. 21, IV).

6.19. O gestor do contrato acompanhará os registros realizados pelos fiscais do contrato, de todas as ocorrências relacionadas à execução do contrato e as medidas adotadas, informando, se for o caso, à autoridade superior àquelas que ultrapassarem a sua competência. (Decreto nº 11.246, de 2022, art. 21, II).

6.20. O gestor do contrato acompanhará a manutenção das condições de habilitação da contratada, para fins de empenho de despesa e pagamento, e anotará os problemas que obstem o fluxo normal da liquidação e do pagamento da despesa no relatório de riscos eventuais. (Decreto nº 11.246, de 2022, art. 21, III).

6.21. O gestor do contrato emitirá documento comprobatório da avaliação realizada pelos fiscais técnico, administrativo e setorial quanto ao cumprimento de obrigações assumidas pelo contratado, com menção ao seu desempenho na execução contratual, baseado nos indicadores objetivamente definidos e aferidos, e a eventuais penalidades aplicadas, devendo constar do cadastro de atesto de cumprimento de obrigações. (Decreto nº 11.246, de 2022, art. 21, VIII).

6.22. O gestor do contrato tomará providências para a formalização de processo administrativo de responsabilização para fins de aplicação de sanções, a ser conduzido pela comissão de que trata o art. 158 da Lei nº 14.133, de 2021, ou pelo agente ou pelo setor com competência para tal, conforme o caso. (Decreto nº 11.246, de 2022, art. 21, X).

6.23. O gestor do contrato deverá elaborar relatório final com informações sobre a consecução dos objetivos que tenham justificado a contratação e eventuais condutas a serem adotadas para o aprimoramento das atividades da Administração. (Decreto nº 11.246, de 2022, art. 21, VI).

6.24. O gestor do contrato deverá enviar a documentação pertinente ao setor de contratos para a formalização dos procedimentos de liquidação e pagamento, no valor dimensionado pela fiscalização e gestão nos termos do contrato.

7. CRITÉRIOS DE MEDIÇÃO E PAGAMENTO

7.1. A avaliação para aferição da qualidade da prestação dos serviços se dará através de Relatório

Fotográfico, Planilha de Medição de Serviços e Relatório do Cronograma Físico-financeiro com as situações de previsto e realizado. O Instrumento de Medição de Resultado (IMR), conforme previsto no Anexo XII,

7.1.1. Será indicada a retenção ou glosa no pagamento, proporcional à irregularidade verificada, sem prejuízo das sanções cabíveis, caso se constate que a Contratada:

7.1.1.1. não produzir os resultados acordados,

7.1.1.2. deixar de executar, ou não executar com a qualidade mínima exigida as atividades contratadas; ou

7.1.1.3. deixar de utilizar materiais e recursos humanos exigidos para a execução do serviço, ou utilizá-los com qualidade ou quantidade inferior à demandada.

7.2. A utilização do IMR não impede a aplicação concomitante de outros mecanismos para a avaliação da prestação dos serviços.

ESTADO DO AMAZONAS
PREFEITURA MUNICIPAL DE CODAJÁS
SECRETARIA MUNICIPAL DE INFRASTRUTURA E URBANISMO
DEPARTAMENTO TÉCNICO DE ENGENHARIA

7.3. A aferição da execução contratual para fins de pagamento considerará os seguintes critérios:

7.3.1. Cumprimento dos prazos estabelecidos neste Projeto Básico;

7.3.2. *Executar serviços fora dos padrões de qualidade e quantidade contratados e não os corrigir no prazo determinado pela fiscalização;*

7.3.3. *Deixar de manter, durante a execução do contrato, as condições de habilitação exigidas no certame licitatório.*

Do recebimento

7.4. Ao final de cada etapa da execução contratual, conforme previsto no Cronograma Físico-Financeiro, o Contratado apresentará a medição prévia dos serviços executados no período, por meio de Relatório Fotográfico, Planilha de Medição de Serviços e Relatório do Cronograma Físico-financeiro.

7.4.1. Uma etapa será considerada efetivamente concluída quando os serviços previstos para aquela etapa, no Cronograma Físico-Financeiro, estiverem executados em sua totalidade.

7.4.2. O contratado também apresentará, a cada medição, os documentos comprobatórios da procedência legal dos produtos e subprodutos florestais utilizados naquela etapa da execução contratual, quando for o caso.

7.5. Os serviços serão recebidos provisoriamente, no prazo de 15 (quinze) dias, pelos fiscais técnico e administrativo, mediante termos detalhados, quando verificado o cumprimento das exigências de caráter técnico e administrativo. (Art. 140, I, a, da Lei nº 14.133 e Arts. 22, X e 23, X do Decreto nº 11.246, de 2022).

7.5.1. O prazo da disposição acima será contado do recebimento de comunicação de cobrança oriunda do contratado com a comprovação da prestação dos serviços a que se referem a parcela a ser paga.

7.5.2. O fiscal técnico do contrato realizará o recebimento provisório do objeto do contrato mediante termo detalhado que comprove o cumprimento das exigências de caráter técnico. (Art. 22, X, Decreto nº 11.246, de 2022).

7.5.3. O fiscal administrativo do contrato realizará o recebimento provisório do objeto do contrato mediante termo detalhado que comprove o cumprimento das exigências de caráter administrativo. (Art. 23, X, Decreto nº 11.246, de 2022)

7.5.4. O fiscal setorial do contrato, quando houver, realizará o recebimento provisório sob o ponto de vista técnico e administrativo.

7.5.5. Para efeito de recebimento provisório, ao final de cada período de faturamento, o fiscal técnico do contrato irá apurar o resultado das avaliações da execução do objeto e, se for o caso, a análise do desempenho e qualidade da prestação dos serviços realizados em consonância com os indicadores previstos, que poderá resultar no redimensionamento de valores a serem pagos à contratada, registrando em relatório a ser encaminhado ao gestor do contrato.

7.5.6. Será considerado como ocorrido o recebimento provisório com a entrega do termo detalhado ou, em havendo mais de um a ser feito, com a entrega do último.

ESTADO DO AMAZONAS
PREFEITURA MUNICIPAL DE CODAJÁS
SECRETARIA MUNICIPAL DE INFRASTRUTURA E URBANISMO
DEPARTAMENTO TÉCNICO DE ENGENHARIA

7.5.7. O Contratado fica obrigado a reparar, corrigir, remover, reconstruir ou substituir, às suas expensas, no todo ou em parte, o objeto em que se verificarem vícios, defeitos ou incorreções resultantes da execução ou materiais empregados, cabendo à fiscalização não atestar a última e/ou única medição de serviços até que sejam sanadas todas as eventuais pendências que possam vir a ser apontadas no Recebimento Provisório.

7.5.8. A fiscalização não efetuará o ateste da última e/ou única medição de serviços até que sejam sanadas todas as eventuais pendências que possam vir a ser apontadas no Recebimento Provisório. (Art. 119 c/c art. 140 da Lei nº 14133, de 2021)

7.5.9. O recebimento provisório também ficará sujeito, quando cabível, à conclusão de todos os testes de campo e à entrega dos Manuais e Instruções exigíveis.

7.5.10. Os serviços poderão ser rejeitados, no todo ou em parte, quando em desacordo com as especificações constantes neste Termo de Referência e na proposta, sem prejuízo da aplicação das penalidades.

7.6. Quando a fiscalização for exercida por um único servidor, o Termo Detalhado deverá conter o registro, a análise e a conclusão acerca das ocorrências na execução do contrato, em relação à fiscalização técnica e administrativa e demais documentos que julgar necessários, devendo encaminhá-los ao gestor do contrato para recebimento definitivo.

7.7. Os serviços serão recebidos definitivamente no prazo de 90 (noventa) dias, contados do recebimento provisório, por servidor ou comissão designada pela autoridade competente, após a verificação da qualidade e quantidade do serviço e consequente aceitação mediante termo detalhado, obedecendo os seguintes procedimentos:

7.7.1. Emitir documento comprobatório da avaliação realizada pelos fiscais técnico, administrativo e setorial, quando houver, no cumprimento de obrigações assumidas pelo contratado, com menção ao seu desempenho na execução contratual, baseado em indicadores objetivamente definidos e aferidos, e a eventuais penalidades aplicadas, devendo constar do cadastro de atesto de cumprimento de obrigações, conforme regulamento (art. 21, VIII, Decreto nº 11.246, de 2022).

7.7.2. Realizar a análise dos relatórios e de toda a documentação apresentada pela fiscalização e, caso haja irregularidades que impeçam a liquidação e o pagamento da despesa, indicar as cláusulas contratuais pertinentes, solicitando à CONTRATADA, por escrito, as respectivas correções;

7.7.3. Emitir Termo Detalhado para efeito de recebimento definitivo dos serviços prestados, com base nos relatórios e documentações apresentadas; e

7.7.4. Comunicar a empresa para que emita a Nota Fiscal ou Fatura, com o valor exato dimensionado pela fiscalização.

7.7.5. Enviar a documentação pertinente ao setor de contratos para a formalização dos procedimentos de liquidação e pagamento, no valor dimensionado pela fiscalização e gestão.

ESTADO DO AMAZONAS
PREFEITURA MUNICIPAL DE CODAJÁS
SECRETARIA MUNICIPAL DE INFRAESTRUTURA E URBANISMO
DEPARTAMENTO TÉCNICO DE ENGENHARIA

7.8. No caso de controvérsia sobre a execução do objeto, quanto à dimensão, qualidade e quantidade, deverá ser observado o teor do [art. 143 da Lei nº 14.133, de 2021](#), comunicando-se à empresa para emissão de Nota Fiscal no que pertine à parcela incontroversa da execução do objeto, para efeito de liquidação e pagamento.

7.9. Nenhum prazo de recebimento ocorrerá enquanto pendente a solução, pelo contratado, de inconsistências verificadas na execução do objeto ou no instrumento de cobrança.

7.10. O recebimento provisório ou definitivo não excluirá a responsabilidade civil pela solidez e pela segurança do serviço nem a responsabilidade ético-profissional pela perfeita execução do contrato.

Liquidação

7.11. Recebida a Nota Fiscal ou documento de cobrança equivalente, correrá o prazo de dez dias úteis para fins de liquidação, na forma desta seção, prorrogáveis por igual período, nos termos do art. 7º, §2º da Instrução Normativa SEGES/ME nº 77/2022.

7.11.1. O prazo de que trata o item anterior será reduzido à metade, mantendo-se a possibilidade de prorrogação, nos casos de contratações decorrentes de despesas cujos valores não ultrapassem o limite de que trata o inciso II do art. 75 da Lei nº 14.133, de 2021

7.12. Para fins de liquidação, o setor competente deve verificar se a Nota Fiscal ou Fatura apresentada expressa os elementos necessários e essenciais do documento, tais como:

- a) o prazo de validade;
- b) a data da emissão;
- c) os dados do contrato e do órgão contratante;
- d) o período respectivo de execução do contrato;
- e) o valor a pagar; e
- f) eventual destaque do valor de retenções tributárias cabíveis.

7.13. Havendo erro na apresentação da Nota Fiscal/Fatura, ou circunstância que impeça a liquidação da despesa, esta ficará sobrestada até que o contratado providencie as medidas saneadoras, reiniciando-se o prazo após a comprovação da regularização da situação, sem ônus à contratante;

7.14. A Nota Fiscal ou Fatura deverá ser obrigatoriamente acompanhada da comprovação da regularidade fiscal, constatada por meio de consulta *on-line* ao SICAF ou, na impossibilidade de acesso ao referido Sistema, mediante consulta aos sítios eletrônicos oficiais ou à documentação mencionada no art. 68 da Lei nº 14.133/2021.

7.15. A Administração deverá realizar consulta ao SICAF para: a) verificar a manutenção das condições de habilitação exigidas no edital; b) identificar possível razão que impeça a participação em licitação, no âmbito do órgão ou entidade, proibição de contratar com o Poder Público, bem como ocorrências impeditivas indiretas (INSTRUÇÃO NORMATIVA Nº 3, DE 26 DE ABRIL DE 2018).

7.16. Constatando-se, junto ao SICAF, a situação de irregularidade do contratado, será providenciada sua notificação, por escrito, para que, no prazo de 5 (cinco) dias úteis, regularize sua situação ou, no mesmo

ESTADO DO AMAZONAS
PREFEITURA MUNICIPAL DE CODAJÁS
SECRETARIA MUNICIPAL DE INFRASTRUTURA E URBANISMO
DEPARTAMENTO TÉCNICO DE ENGENHARIA

prazo, apresente sua defesa. O prazo poderá ser prorrogado uma vez, por igual período, a critério do contratante.

7.17. Não havendo regularização ou sendo a defesa considerada improcedente, o contratante deverá comunicar aos órgãos responsáveis pela fiscalização da regularidade fiscal quanto à inadimplência do contratado, bem como quanto à existência de pagamento a ser efetuado, para que sejam acionados os meios pertinentes e necessários para garantir o recebimento de seus créditos.

7.18. Persistindo a irregularidade, o contratante deverá adotar as medidas necessárias à rescisão contratual nos autos do processo administrativo correspondente, assegurada ao contratado a ampla defesa.

7.19. Havendo a efetiva execução do objeto, os pagamentos serão realizados normalmente, até que se decida pela rescisão do contrato, caso o contratado não regularize sua situação junto ao SICAF.

Prazo de pagamento

7.20. O pagamento será efetuado no prazo máximo de até dez dias úteis, contados da finalização da liquidação da despesa, conforme seção anterior, nos termos da Instrução Normativa SEGES/ME nº 77, de 2022.

7.21. No caso de atraso pelo Contratante, os valores devidos ao contratado serão atualizados monetariamente entre o termo final do prazo de pagamento até a data de sua efetiva realização, mediante aplicação do índice IPCA (Índice Nacional de Preços ao Consumidor Amplo de correção monetária).

Forma de pagamento

7.22. O pagamento será realizado através de ordem bancária, para crédito em banco, agência e conta corrente indicados pelo contratado.

7.23. Será considerada data do pagamento o dia em que constar como emitida a ordem bancária para pagamento.

7.24. Quando do pagamento, será efetuada a retenção tributária prevista na legislação aplicável.

7.24.1. Independentemente do percentual de tributo inserido na planilha, quando houver, serão retidos na fonte, quando da realização do pagamento, os percentuais estabelecidos na legislação vigente.

7.25. O contratado regularmente optante pelo Simples Nacional, nos termos da Lei Complementar nº 123, de 2006, não sofrerá a retenção tributária quanto aos impostos e contribuições abrangidos por aquele regime. No entanto, o pagamento ficará condicionado à apresentação de comprovação, por meio de documento oficial, de que faz jus ao tratamento tributário favorecido previsto na referida Lei Complementar.

Cessão de crédito

7.26. É admitida a cessão fiduciária de direitos creditícios com instituição financeira, nos termos e de acordo com os procedimentos previstos na Instrução Normativa SEGES/ME nº 53, de 8 de Julho de 2020, conforme as regras deste presente tópico.

7.26.1. As cessões de crédito não fiduciárias dependerão de prévia aprovação do CONTRATANTE.

ESTADO DO AMAZONAS
PREFEITURA MUNICIPAL DE CODAJÁS
SECRETARIA MUNICIPAL DE INFRASTRUTURA E URBANISMO
DEPARTAMENTO TÉCNICO DE ENGENHARIA

7.27. A eficácia da cessão de crédito *de qualquer natureza*, em relação à Administração, está condicionada à celebração de termo aditivo ao contrato administrativo.

7.28. Sem prejuízo do regular atendimento da obrigação contratual de cumprimento de todas as condições de habilitação por parte do contratado (cedente), a celebração do aditamento de cessão de crédito e a realização dos pagamentos respectivos também se condicionam à regularidade fiscal e trabalhista do cessionário, bem como à certificação de que o cessionário não se encontra impedido de licitar e contratar com o Poder Público, conforme a legislação em vigor, ou de receber benefícios ou incentivos fiscais ou creditícios, direta ou indiretamente, conforme o [art. 12 da Lei nº 8.429, de 1992](#), nos termos do Parecer JL-01, de 18 de maio de 2020.

7.29. O crédito a ser pago à cessionária é exatamente aquele que seria destinado à cedente (contratado) pela execução do objeto contratual, restando absolutamente incólumes todas as defesas e exceções ao pagamento e todas as demais cláusulas exorbitantes ao direito comum aplicáveis no regime jurídico de direito público incidente sobre os contratos administrativos, incluindo a possibilidade de pagamento em conta vinculada ou de pagamento pela efetiva comprovação do fato gerador, quando for o caso, e o desconto de multas, glosas e prejuízos causados à Administração (Instrução Normativa nº 53, de 8 de julho de 2020 e Anexos).

7.30. A cessão de crédito não afetará a execução do objeto contratado, que continuará sob a integral responsabilidade do contratado.

8. FORMA E CRITÉRIOS DE SELEÇÃO DO FORNECEDOR E REGIME DE EXECUÇÃO

Forma de seleção e critério de julgamento da proposta

8.1. O fornecedor será selecionado por meio da realização de procedimento de LICITAÇÃO, na modalidade CONCORRÊNCIA, sob a forma ELETRÔNICA, com adoção do critério de julgamento pelo MENOR PREÇO GLOBAL.

Regime de execução

8.2. O regime de execução do contrato será empreitada por Preço Unitário (medição).

Critérios de aceitabilidade de preços

8.3. Ressalvado o objeto ou parte dele sujeito ao regime de empreitada por preço unitário, o critério de aceitabilidade de preços será o valor global estimado para a contratação.

O licitante que estiver mais bem colocado na disputa deverá apresentar à Administração, por meio eletrônico, planilha que contenha o preço global, os quantitativos e os preços unitários tidos como relevantes, conforme modelo de planilha elaborada pela Administração, para efeito de avaliação de exequibilidade (art. 59, §3º, da Lei nº 14.133/2021);

Exigências de habilitação

8.4. Para fins de habilitação, deverá o licitante comprovar os seguintes requisitos:

ESTADO DO AMAZONAS
PREFEITURA MUNICIPAL DE CODAJÁS
SECRETARIA MUNICIPAL DE INFRAESTRUTURA E URBANISMO
DEPARTAMENTO TÉCNICO DE ENGENHARIA

Habilitação jurídica

- 8.5. **Pessoa física:** cédula de identidade (RG) ou documento equivalente que, por força de lei, tenha validade para fins de identificação em todo o território nacional;
- 8.6. **Empresário individual:** inscrição no Registro Público de Empresas Mercantis, a cargo da Junta Comercial da respectiva sede;
- 8.7. **Microempreendedor Individual - MEI:** Certificado da Condição de Microempreendedor Individual - CCMEI, cuja aceitação ficará condicionada à verificação da autenticidade no sítio <https://www.gov.br/empresas-e-negocios/pt-br/empreendedor>;
- 8.8. Sociedade empresária, sociedade limitada unipessoal – SLU ou sociedade identificada como empresa individual de responsabilidade limitada - EIRELI: inscrição do ato constitutivo, estatuto ou contrato social no Registro Público de Empresas Mercantis, a cargo da Junta Comercial da respectiva sede, acompanhada de documento comprobatório de seus administradores;
- 8.9. **Sociedade empresária estrangeira:** portaria de autorização de funcionamento no Brasil, publicada no Diário Oficial da União e arquivada na Junta Comercial da unidade federativa onde se localizar a filial, agência, sucursal ou estabelecimento, a qual será considerada como sua sede, conforme Instrução Normativa DREI/ME nº 77, de 18 de março de 2020.
- 8.10. **Sociedade simples:** inscrição do ato constitutivo no Registro Civil de Pessoas Jurídicas do local de sua sede, acompanhada de documento comprobatório de seus administradores;
- 8.11. **Filial, sucursal ou agência de sociedade simples ou empresária:** inscrição do ato constitutivo da filial, sucursal ou agência da sociedade simples ou empresária, respectivamente, no Registro Civil das Pessoas Jurídicas ou no Registro Público de Empresas Mercantis onde opera, com averbação no Registro onde tem sede a matriz
- 8.12. **Sociedade cooperativa:** ata de fundação e estatuto social, com a ata da assembleia que o aprovou, devidamente arquivado na Junta Comercial ou inscrito no Registro Civil das Pessoas Jurídicas da respectiva sede, além do registro de que trata o art. 107 da Lei nº 5.764, de 16 de dezembro 1971.
- 8.13. Os documentos apresentados deverão estar acompanhados de todas as alterações ou da consolidação respectiva.

Habilitação fiscal, social e trabalhista

- 8.14. Prova de inscrição no Cadastro Nacional de Pessoas Jurídicas ou no Cadastro de Pessoas Físicas, conforme o caso;
- 8.15. Prova de regularidade fiscal perante a Fazenda Nacional, mediante apresentação de certidão expedida conjuntamente pela Secretaria da Receita Federal do Brasil (RFB) e pela Procuradoria-Geral da Fazenda Nacional (PGFN), referente a todos os créditos tributários federais e à Dívida Ativa da União (DAU) por elas administrados, inclusive aqueles relativos à Seguridade Social, nos termos da Portaria Conjunta nº 1.751, de 02 de outubro de 2014, do Secretário da Receita Federal do Brasil e da Procuradora-Geral da Fazenda Nacional.
- 8.16. Prova de regularidade com o Fundo de Garantia do Tempo de Serviço (FGTS);

ESTADO DO AMAZONAS
PREFEITURA MUNICIPAL DE CODAJÁS
SECRETARIA MUNICIPAL DE INFRAESTRUTURA E URBANISMO
DEPARTAMENTO TÉCNICO DE ENGENHARIA

8.17. Prova de inexistência de débitos inadimplidos perante a Justiça do Trabalho, mediante a apresentação de certidão negativa ou positiva com efeito de negativa, nos termos do Título VII-A da Consolidação das Leis do Trabalho, aprovada pelo [Decreto-Lei nº 5.452, de 1º de maio de 1943](#);

8.18. Prova de inscrição no cadastro de contribuintes Municipal relativo ao domicílio ou sede do fornecedor, pertinente ao seu ramo de atividade e compatível com o objeto contratual;

8.19. Prova de regularidade com a Fazenda Municipal do domicílio ou sede do fornecedor, relativa à atividade em cujo exercício contrata ou concorre;

8.20. Caso o fornecedor seja considerado isento dos tributos relacionados ao objeto contratual, deverá comprovar tal condição mediante a apresentação de declaração da Fazenda respectiva do seu domicílio ou sede, ou outra equivalente, na forma da lei.

8.21. O fornecedor enquadrado como microempreendedor individual que pretenda auferir os benefícios do tratamento diferenciado previstos na Lei Complementar n. 123, de 2006, estará dispensado da prova de inscrição nos cadastros de contribuintes estadual e municipal.

Qualificação Econômico-Financeira

8.22. certidão negativa de insolvência civil expedida pelo distribuidor do domicílio ou sede do licitante, caso se trate de pessoa física, desde que admitida a sua participação na licitação (art. 5º, inciso II, alínea “c”, da Instrução Normativa Seges/ME nº 116, de 2021), ou de sociedade simples;

8.23. certidão negativa de falência expedida pelo distribuidor da sede do fornecedor - Lei nº 14.133, de 2021, art. 69, *caput*, inciso II);

8.24. Balanço patrimonial, demonstração de resultado de exercício e demais demonstrações contábeis dos 2 (dois) últimos exercícios sociais, comprovando:

8.25. índices de Liquidez Geral (LG), Liquidez Corrente (LC), e Solvência Geral (SG) superiores a 1 (um);

8.26. As empresas criadas no exercício financeiro da licitação deverão atender a todas as exigências da habilitação e poderão substituir os demonstrativos contábeis pelo balanço de abertura; e

8.27. Os documentos referidos acima limitar-se-ão ao último exercício no caso de a pessoa jurídica ter sido constituída há menos de 2 (dois) anos.

8.28. Os documentos referidos acima deverão ser exigidos com base no limite definido pela Receita Federal do Brasil para transmissão da Escrituração Contábil Digital - ECD ao Sped.

8.29. Caso a empresa licitante apresente resultado inferior ou igual a 1 (um) em qualquer dos índices de Liquidez Geral (LG), Solvência Geral (SG) e Liquidez Corrente (LC), será exigido para fins de habilitação patrimônio líquido mínimo de 10% [até 10%] do valor total estimado da contratação.

8.30. As empresas criadas no exercício financeiro da licitação deverão atender a todas as exigências da habilitação e poderão substituir os demonstrativos contábeis pelo balanço de abertura. (Lei nº 14.133, de 2021, art. 65, §1º).

8.31. O atendimento dos índices econômicos previstos neste item deverá ser atestado mediante declaração assinada por profissional habilitado da área contábil, apresentada pelo fornecedor.

ESTADO DO AMAZONAS
PREFEITURA MUNICIPAL DE CODAJÁS
SECRETARIA MUNICIPAL DE INFRASTRUTURA E URBANISMO
DEPARTAMENTO TÉCNICO DE ENGENHARIA

Qualificação Técnica

8.32. Declaração de que o licitante tomou conhecimento de todas as informações e das condições locais para o cumprimento das obrigações objeto da licitação;

A declaração acima poderá ser substituída por declaração formal assinada pelo responsável técnico do licitante acerca do conhecimento pleno das condições e peculiaridades da contratação

8.33. Registro ou inscrição da empresa na entidade profissional competente como Conselho Regional de Engenharia e Agronomia (CREA) ou Conselho de Arquitetura e Urbanismo (CAU), em plena validade.

8.34. Sociedades empresárias estrangeiras atenderão à exigência por meio da apresentação, no momento da assinatura do contrato, da solicitação de registro perante a entidade profissional competente no Brasil.

8.35. Apresentação do(s) profissional(is) abaixo indicado(s), devidamente registrado(s) no conselho profissional competente, detentor de atestado de responsabilidade técnica por execução de obra ou serviço de características semelhantes, também abaixo indicado(s):

Para o Engenheiro Civil: serviços de:

- REFORMA E IMPLANTAÇÃO DE COBERTURA NA QUADRA POLIESPORTIVA GRANDE VITÓRIA.

8.36. O(s) profissional(is) indicado(s) na forma supra deverá(ão) participar da obra ou serviço objeto do contrato, e será admitida a sua substituição por profissionais de experiência equivalente ou superior, desde que aprovada pela Administração.

8.37. Comprovação de aptidão para execução de serviço de complexidade tecnológica e operacional equivalente ou superior com o objeto desta contratação, ou com o item pertinente, por meio da apresentação de certidões ou atestados, por pessoas jurídicas de direito público ou privado, ou regularmente emitido(s) pelo conselho profissional competente, quando for o caso.

8.38. Para fins da comprovação de que trata este subitem, os atestados deverão dizer respeito a contratos executados com as seguintes características mínimas:

- REFORMA E IMPLANTAÇÃO DE COBERTURA NA QUADRA POLIESPORTIVA GRANDE VITÓRIA.

8.39. Será admitida, para fins de comprovação de quantitativo mínimo, a apresentação e o somatório de diferentes atestados executados de forma concomitante.

Os atestados de capacidade técnica poderão ser apresentados em nome da matriz ou da filial da empresa licitante.

O licitante disponibilizará todas as informações necessárias à comprovação da legitimidade dos atestados, apresentando, quando solicitado pela Administração, cópia do

ESTADO DO AMAZONAS
PREFEITURA MUNICIPAL DE CODAJÁS
SECRETARIA MUNICIPAL DE INFRAESTRUTURA E URBANISMO
DEPARTAMENTO TÉCNICO DE ENGENHARIA

contrato que deu suporte à contratação, endereço atual da contratante e local em que foi executado o objeto contratado, dentre outros documentos.

8.40. Caso admitida a participação de cooperativas, será exigida a seguinte documentação complementar:

- 8.40.1. A relação dos cooperados que atendem aos requisitos técnicos exigidos para a contratação e que executarão o contrato, com as respectivas atas de inscrição e a comprovação de que estão domiciliados na localidade da sede da cooperativa, respeitado o disposto nos arts. 4º, inciso XI, 21, inciso I e 42, §§2º a 6º da Lei n. 5.764, de 1971;
- 8.40.2. A declaração de regularidade de situação do contribuinte individual – DRSCI, para cada um dos cooperados indicados;
- 8.40.3. A comprovação do capital social proporcional ao número de cooperados necessários à prestação do serviço;
- 8.40.4. O registro previsto na Lei n. 5.764, de 1971, art. 107;
- 8.40.5. A comprovação de integração das respectivas quotas-partes por parte dos cooperados que executarão o contrato;
- 8.40.6. Os seguintes documentos para a comprovação da regularidade jurídica da cooperativa: a) ata de fundação; b) estatuto social com a ata da assembleia que o aprovou; c) regimento dos fundos instituídos pelos cooperados, com a ata da assembleia; d) editais de convocação das três últimas assembleias gerais extraordinárias; e) três registros de presença dos cooperados que executarão o contrato em assembleias gerais ou nas reuniões seccionais; e f) ata da sessão que os cooperados autorizaram a cooperativa a contratar o objeto da licitação; e
- 8.40.7. A última auditoria contábil-financeira da cooperativa, conforme dispõe o art. 112 da Lei n. 5.764, de 1971, ou uma declaração, sob as penas da lei, de que tal auditoria não foi exigida pelo órgão fiscalizador

9. ESTIMATIVAS DO VALOR DA CONTRATAÇÃO

9.1. O custo estimado total da contratação é de **R\$ 602.090,93** (seiscentos e dois mil, noventa reais e noventa e três centavos), conforme custos unitários apostos em anexo.

10. ADEQUAÇÃO ORÇAMENTÁRIA

10.1. As despesas decorrentes da presente contratação correrão à conta de recursos específicos consignados no Orçamento Geral da União.

10.2. A contratação será atendida pela seguinte dotação:

- I) Gestão/Unidade: 08 – Secretaria Municipal de Infraestrutura e Urbanismo
- II) Proj./Ativ. 15.451.0091.1008 – Abertura, drenagem e pavimentação de ruas e avenidas.
- III) Natureza da Despesa: 4.4.90.51.00 – Obras e Instalações.
- IV) Fonte de Recursos: Recursos Ordinários, consignada no orçamento vigente do Município.



ESTADO DO AMAZONAS
PREFEITURA MUNICIPAL DE CODAJÁS
SECRETARIA MUNICIPAL DE INFRAESTRUTURA E URBANISMO
DEPARTAMENTO TÉCNICO DE ENGENHARIA

10.3. A dotação relativa aos exercícios financeiros subsequentes será indicada após aprovação da Lei Orçamentária respectiva e liberação dos créditos correspondentes, mediante apostilamento.

Codajás/AM, agosto de 2024.

ELABORADO POR:

ZAQUEU GOMES
Engenheiro Civil
CREA 34761

CRYSTIELLEM KASSANDRA DA SILVA BRAGA
Engenheira Ambiental e Sanitarista
CREA 32079

RAFAELLA JENNIFER BRASIL DA SILVA
Engenheira Civil
CREA 33950

WILLIAM OLIVEIRA DOS SANTOS
Engenheiro Civil
CREA 20089

APROVADO POR:

SERGILB RODRIGUES CARVALHO
Secretário Municipal de Infraestrutura e Urbanismo

ESTUDO TÉCNICO PRELIMINAR

INFORMAÇÕES BÁSICAS

- ☐ Bens
- ☐ Serviços
- ☒ Obras e Serviços de Engenharia
- ☐ Locação de Imóveis

ÁREA REQUISITANTE: Departamento Técnico

NECESSIDADE

1. DESCRIÇÃO DA NECESSIDADE

1.1. Contratação de empresa especializada para a reforma e implantação de cobertura na quadra poliesportiva Grande Vitória, localizada no Município de Codajás-AM.

1.2. A contratação de empresa especializada para executar a reforma e implantação de cobertura na quadra poliesportiva Grande Vitória é essencial e estratégica para o desenvolvimento e bem-estar da população do Município de Codajás. A administração municipal tem se comprometido com a melhoria da infraestrutura esportiva, resultando na modernização e cobertura da quadra, proporcionando um ambiente mais adequado para a prática de esportes e atividades recreativas.

1.3. A cobertura da quadra poliesportiva contribui significativamente para a segurança e conforto dos usuários, protegendo-os das intempéries climáticas, como sol intenso e chuvas, e permitindo a utilização do espaço durante todo o ano, independente das condições climáticas.

1.4. A administração pública municipal demonstra compromisso com a qualidade de vida e bem-estar da comunidade, oferecendo um espaço adequado para a prática esportiva, lazer e atividades comunitárias, promovendo a integração social e o desenvolvimento de habilidades esportivas entre crianças, jovens e adultos.

1.5. Portanto, a execução da reforma e implantação de cobertura na quadra poliesportiva Grande Vitória é justificável e essencial para o progresso de Codajás, promovendo saúde, segurança e bem-estar, alinhando-se com a visão de um município em constante crescimento e desenvolvimento.

1.6. A quadra poliesportiva Grande Vitória está localizada no bairro Grande Vitória e será beneficiada com a reforma e cobertura detalhadas no projeto básico anexo a este estudo preliminar.

2. ÁREA REQUISITANTE

2.1. Departamento Técnico da Secretaria Municipal de Infraestrutura Urbanismo.

2.2. Requisitante: SERGILB RORIGUES CARVALHO.

3. DESCRIÇÃO DOS REQUISITOS DA CONTRATAÇÃO

3.1. A empresa contratada deve possuir aporte técnico que garanta a execução dos serviços, utilizando materiais, equipamentos, ferramentas e mão-de-obra de boa qualidade.

3.2. Todos os serviços devem ser executados conforme especificações da Associação Brasileira de Normas Técnicas (ABNT).

3.3. A empresa contratada deve prestar toda assistência técnica e administrativa durante a execução dos serviços, mantendo no local os equipamentos de segurança e materiais necessários.

3.4. Em caso de impossibilidade de entrega no prazo estipulado, a empresa deve apresentar justificativa por escrito, comprovada, nos casos de ocorrência de fato superveniente, excepcional ou imprevisível, estranho à vontade das partes, ou impedimento por fato ou ato de terceiros, reconhecido pela Administração.

3.5. Todos os processos construtivos, serviços e materiais devem atender às premissas de estabilidade estrutural, durabilidade e estanqueidade, utilizando materiais de 1ª qualidade e mão-de-obra especializada, conforme normas de segurança.

3.6. Modificações no projeto ou uso de materiais de fornecedores não especificados só serão aceitas mediante prévia consulta à CONTRATANTE.

3.7. As especificações constituem a referência para os serviços a serem executados e materiais a serem empregados.

3.8. Os materiais a serem empregados devem ser de primeira qualidade e serão submetidos à fiscalização, que poderá impugnar seu uso se em desacordo com especificações, normas técnicas ou inadequados.

3.9. Materiais ou produtos serão considerados similares quando possuírem as mesmas características dos especificados e estiverem de acordo com normas da ABNT e legislações vigentes.

3.10. Todos os materiais, equipamentos, utensílios, EPIs e métodos executivos devem seguir as recomendações, práticas usuais e peculiaridades pertinentes, mesmo que não explicitamente citadas.

3.11. Para interpretação de divergências entre documentos contratuais, fica estabelecido que:

- Em caso de divergência entre especificações e práticas rotineiras, prevalece a especificação.
- Em caso de divergência entre especificações e recomendações dos fabricantes, prevalece a recomendação do fabricante.
- Em caso de divergência entre quantidades, dimensões e qualidades, a FISCALIZAÇÃO definirá o procedimento correto.
- Em caso de dúvidas quanto à interpretação dos desenhos e especificações, a FISCALIZAÇÃO será consultada.
- 3.12. A fiscalização poderá solicitar a substituição, remanejamento ou retirada de funcionários da Contratada quando julgar conveniente.
- 3.13. A Contratada deve dispor de todos os equipamentos e sistemas de proteção individual e coletiva em todas as frentes de trabalho.
- 3.14. A fiscalização poderá solicitar normas e especificações da ABNT e dos fabricantes, que devem ser apresentadas no prazo convencionado.
- 3.15. As relações entre CONTRATANTE e CONTRATADA serão mantidas por intermédio da Fiscalização, que deve facilitar a fiscalização dos materiais e execução dos serviços.
- 3.16. A fiscalização tem o direito de ordenar a suspensão dos serviços, sem prejuízo das penalidades, se não for atendida em 48 horas qualquer reclamação sobre defeito essencial.
- 3.17. A Contratada é obrigada a retirar da obra qualquer empregado, tarefeiro, operário ou subordinado seu que, a critério da Fiscalização, demonstre conduta nociva ou incapacidade técnica.
- 3.18. A empresa contratada assumirá integral responsabilidade pela boa execução e eficiência dos serviços, de acordo com estas especificações e documentos técnicos fornecidos.
- 3.19. **Prazo de Execução e Penalidades:** Detalhar os prazos de execução e as penalidades por atraso ou não conformidade com as especificações.
- 3.20.
- **Materiais e Especificações Técnicas Relevantes:**
- FABRICAÇÃO E INSTALAÇÃO DE TESOURA INTEIRA EM AÇO, VÃO DE 22,88 M, PARA TELHA ONDULADA DE FIBROCIMENTO, METÁLICA, PLÁSTICA OU TERMOACÚSTICA, INCLUSO IÇAMENTO. AF_12/2015 - **3 UND.**

-
- PINTURA DE PISO COM TINTA ACRÍLICA, APLICAÇÃO MANUAL, 3 DEMÃOS, INCLUSO FUNDO PREPARADOR. AF_05/2021 – **239,15m2**
 - TRAMA DE AÇO COMPOSTA POR TERÇAS PARA TELHADOS DE ATÉ 2 ÁGUAS PARA TELHA ONDULADA DE FIBROCIMENTO, METÁLICA, PLÁSTICA OU TERMOACÚSTICA, INCLUSO TRANSPORTE VERTICAL. AF_07/2019- **343,52M2**.

ALAMBRADO PARA QUADRA POLIESPORTIVA, ESTRUTURADO POR TUBOS DE AÇO GALVANIZADO, (MONTANTES COM DIÂMETRO 2", TRAVESSAS E ESCORAS COM DIÂMETRO 1 ¼"), COM TELA DE ARAME GALVANIZADO, FIO 14 BWG E MALHA QUADRADA 5X5CM (EXCETO MURETA). AF_03/2021 – 209,87m2

- COBERTURA COM TELHA DE CHAPA DE AÇO ZINCADO, ONDULADA, ESPESSURA DE 0,5MM - **343,52M2**.

4. LEVANTAMENTO DE MERCADO

Através do levantamento realizado, concluiu-se que há duas soluções no mercado para atendimento dos serviços de reforma e implantação de cobertura na quadra poliesportiva Grande Vitória no Município de Codajás-AM. Optou-se por considerar as seguintes soluções:

4.1. SOLUÇÃO 01 - Aquisição de insumos e execução dos serviços com mão de obra do quadro de funcionários da secretaria de infraestrutura do município.

VANTAGENS: Menor custo para a administração pública municipal, facilitando o controle direto do processo pelo município, permitindo uma fiscalização mais assertiva da qualidade, cumprimento de prazos e conformidade com as especificações técnicas do projeto.

DESVANTAGENS: A Secretaria Municipal de Infraestrutura não possui no quadro de funcionários profissionais especializados para executar a obra.

4.2. SOLUÇÃO 02 - Contratação de empresa de engenharia especializada para execução do projeto em sua totalidade.

VANTAGENS: A contratação de empresa especializada garante que as obras sejam executadas de acordo com o cronograma, atendendo às expectativas de qualidade. Esse modelo envolve a contratação de uma empresa especializada para gerenciar e executar integralmente o projeto de reforma e implantação de cobertura, permitindo acesso a tecnologias avançadas e práticas de gestão especializada.

DESVANTAGENS: Custo da obra mais elevado.

4.3. Portanto, a solução mais adequada é a contratação de empresa de engenharia para execução do projeto em sua totalidade.

4.4. ALTERNATIVAS POSSÍVEIS: Considerando que a contratação se trata de prestação de serviços de engenharia e que a administração pública não dispõe de mão de obra qualificada, entende-se que a melhor solução para a obra é a modalidade de licitação “concorrência”.

4.5. JUSTIFICATIVA DA ESCOLHA: A escolha da modalidade “Concorrência” se justifica pela ampla publicidade na contratação da empresa que irá executar os serviços previstos, além da possibilidade de atestar previamente que as empresas interessadas possuem os requisitos mínimos de qualificação exigidos para a execução do objeto a ser licitado, conforme a Lei nº 14.133 de 1º de abril de 2021.

4.6. A concorrência é caracterizada como modalidade de licitação, definida no art. 28, inciso II, pela Lei nº 14.133/2021, como adequada para a contratação de bens e serviços especiais e de obras e serviços comuns de engenharia. Na concorrência, a disputa de preços acontece entre quaisquer interessados, desde que comprovem preencher os requisitos de qualificação nos termos exigidos pelo edital.

5. DESCRIÇÃO DA SOLUÇÃO COMO UM TODO

5.1. A solução mais viável para serviços de reforma e implantação de cobertura na quadra poliesportiva Grande Vitória no município de Codajás será por serviço especial de engenharia, mediante a modalidade CONCORRÊNCIA ELETRÔNICA, menor preço global.

5.2. Fundamentação:

Art. 6 da Lei nº 14.133/2021. XXI - a) serviço de engenharia: aquele que se enquadra na definição constante deste inciso, não sendo caracterizado pela alta heterogeneidade ou complexidade;

**Art. 28 da Lei nº
14.133/2021. II -**
concorrência;

**Art. 29 da Lei nº
14.133/2021.** Parágrafo
único. O pregão não se
aplica às contratações de
serviços técnicos
especializados, que incluem
serviços de natureza predo-
minantemente intelectual,
serviços especiais de enge-
nharia e os serviços especi-
ais de arquitetura.

5.3. O objeto não possui padrões de desempenho e qualidade que podem ser definidos somente pelo edital, pois há necessidade de acompanhamento da fiscalização.

5.4. Esta contratação visa a realização dos serviços em tempo adequado e possui um cronograma de até 3 meses, com preço estimado em R\$ 601.988,82 (Seiscentos e um mil, novecentos e oitenta e oito reais e oitenta e dois centavos)

5.5. O preço estimado para a contratação foi obtido através de composição de custos conforme especificações técnicas do projeto básico.

6. RESULTADO ESPERADO

6.1. Com a realização das obras de reforma e implantação de cobertura na quadra poliesportiva Grande Vitória, espera-se proporcionar um ambiente seguro, confortável e adequado para a prática de atividades esportivas e recreativas, protegendo os usuários das intempéries climáticas e promovendo o uso contínuo do espaço durante todo o ano.

6.2. Outro impacto positivo é a valorização do espaço público, incentivando a prática esportiva e contribuindo para a integração social e o desenvolvimento de habilidades esportivas entre crianças, jovens e adultos.

6.3. O prazo previsto para execução do projeto é de 90 (Noventa) dias corridos, a partir da assinatura da ordem de serviço.

7. REQUISITOS DA CONTRATAÇÃO

7.1. Os requisitos e qualificações necessárias para as empresas interessadas no processo licitatório, bem como os critérios de julgamento, estão detalhados no edital da licitação, disponível no site da Prefeitura Municipal de Codajás.

8. REQUISITOS DE DESEMPENHO DO OBJETO

8.1. Os serviços deverão atender às especificações técnicas detalhadas no projeto básico, assegurando a qualidade e durabilidade das obras.

9. IDENTIFICAÇÃO DAS PARTES

9.1. Secretaria Municipal de Infraestrutura e Urbanismo.

10. ANEXOS

ANEXO 1- PM ORÇAMENTO ANEXO 2-PM- CRONO ANEXO 3- COMPOSIÇÃO

ANEXO 4- PM- BDI

ANEXO 5- MEMÓRIA DE CÁLCULO

ANEXO 6- SITUAÇÃO E LOCAÇÃO

ANEXO 7- ESPECIFICAÇÃO TÉCNICA

ANEXO 8- MEMORIAL DESCRITIVO

ANEXO 9- ART

ANEXO 10- ENCARGOS SOCIAIS

ANEXO 11- RELATÓRIO FOTOGRÁFICO

Responsáveis pela elaboração:

ZAQUEU GOMES
CREA:34761AM
ENGENHEIRO CIVIL

CRYSTIELLEM KASSANDRA DA SILVA BRAGA
ENGENHEIRA AMBIENTAL E SANITARISTA
CREA 32079AM

RAFAELLA JENNIFER BRASIL DA SILVA
ENGENHEIRA CIVIL
CREA 33950AM

WILLIAM OLIVEIRA DOS SANTOS
ENGENHEIRO CIVIL
CREA 20089AM

Codajás-AM, 01 de agosto de 2024

INVESTIMENTO:	RECURSO PRÓPRIO	Bancos	B.D.I.
OBJETO:	REFORMA E CONSTRUÇÃO DE COBERTURA NA QUADRA POLIESPORTIVA GRANDE VITÓRIA	SINAPI - 05/2024 - Amazonas	28,82%
LOCAL:	CODAJÁS/ AM	SBC - 07/2024 - Amazonas	
DATA:	30/07/2024	ORSE - 04/2024 - Sergipe	

Planilha Orçamentária Resumida

Item	Descrição	Total	Peso (%)
1	ADMINISTRAÇÃO LOCAL DA OBRA	65.433,60	10,87 %
2	SERVIÇOS PRELIMINARES	20.420,34	3,39 %
3	REFORMA-QUADRA	179.873,54	29,88 %
3.1	PISO	34.882,41	5,79 %
3.2	ALAMBRADO	102.882,46	17,09 %
3.3	ARQUIBANCADAS	4.576,53	0,76 %
3.4	PINTURA GERAL E DEMARCAÇÃO DA QUADRA	35.335,14	5,87 %
3.5	ESQUADRIA	2.197,00	0,36 %
4	COBERTURA	253.945,46	42,18 %
4.1	DEMOLIÇÃO PREPARATÓRIA PARA SAPATAS E PILARES	3.145,95	0,52 %
4.2	INFRAESTRUTURA-SAPATAS E PILARES	39.445,05	6,55 %
4.3	SUPRAESTRUTURA	101.080,10	16,79 %
4.4	TELHAMENTO	110.274,36	18,32 %
5	INSTALAÇÕES ELÉTRICAS	14.704,34	2,44 %
6	EQUIPAMENTOS ESPORTIVOS	12.953,46	2,15 %
7	TRANSPORTE DE MATERIAIS	20.626,92	3,43 %
8	DIVERSOS	30.142,18	5,01 %
9	LIMPEZA FINAL	3.888,98	0,65 %

Total sem BDI	467.400,32
Total do BDI	134.588,50
Total Geral	601.988,82

ENGº CIVIL: Zaqueu Gomes
CREA: 34761AM
CONTRATO: 004/2024

INVESTIMENTO:	RECURSO PRÓPRIO					Bancos		B.D.I.	
OBJETO:	REFORMA E CONSTRUÇÃO DE COBERTURA NA QUADRA POLIESPORTIVA GRANDE VITÓRIA					SINAPI - 05/2024 - Amazonas		28,82%	
LOCAL:	CODAJÁS/ AM					SBC - 07/2024 - Amazonas ORSE - 04/2024 - Sergipe			
DATA:	30/07/2024								
Orçamento Sintético									
Item	Código	Banco	Descrição	Und	Quant.	Valor Unit	Valor Unit com BDI	Total	Peso (%)
1			ADMINISTRAÇÃO LOCAL DA OBRA					65.433,60	10,87 %
1.1	90777	SINAPI	ENGENHEIRO CIVIL DE OBRA JÚNIOR COM ENCARGOS COMPLEMENTARES	H	180	104,60	134,74	24.253,20	4,03 %
1.2	90776	SINAPI	ENCARREGADO GERAL COM ENCARGOS COMPLEMENTARES	H	270	34,81	44,84	12.106,80	2,01 %
1.3	100289	SINAPI	VIGIA DIURNO COM ENCARGOS COMPLEMENTARES	H	1080	20,90	26,92	29.073,60	4,83 %
2			SERVIÇOS PRELIMINARES					20.420,34	3,39 %
2.1	CPU185	Próprio	PLACA DE OBRA PARA CONSTRUÇÃO CIVIL EM CHAPA DE AÇO GALVANIZADA N.22. ADESIVADO	m²	6	338,36	435,87	2.615,22	0,43 %
2.2	93208	SINAPI	EXECUÇÃO DE ALMOXARIFADO EM CANTEIRO DE OBRA EM CHAPA DE MADEIRA COMPENSADA, INCLUSO PRATELEIRAS. AF_ 02/2016	m²	12	806,77	1.039,28	12.471,36	2,07 %
2.4	97631	SINAPI	DEMOLIÇÃO DE ARGAMASSAS, DE FORMA MANUAL, SEM REAPROVEITAMENTO. AF_ 09/2023	m²	101,95	11,11	14,31	1.458,90	0,24 %
2.5	104801	SINAPI	REMOÇÃO DE ALAMBRADOS PARA QUADRAS POLIESPORTIVAS, ESTRUTURADO POR TUBOS DE AÇO GALVANIZADO, COM TELA DE ARAME GALVANIZADO, DE FORMA MANUAL, SEM REAPROVEITAMENTO. AF_ 09/2023	m²	203,94	14,75	19,00	3.874,86	0,64 %
3			REFORMA-QUADRA					179.873,54	29,88 %
3.1			PISO					34.882,41	5,79 %
3.1.1	98680	SINAPI	PISO CIMENTADO, TRAÇO 1:3 (CIMENTO E AREIA), ACABAMENTO LISO, ESPESSURA 3,0 CM, PREPARO MECÂNICO DA ARGAMASSA. AF_ 09/2020	m²	478,3	56,62	72,93	34.882,41	5,79 %
3.2			ALAMBRADO					102.882,46	17,09 %
3.2.1	102362	SINAPI	ALAMBRADO PARA QUADRA POLIESPORTIVA, ESTRUTURADO POR TUBOS DE AÇO GALVANIZADO, (MONTANTES COM DIÂMETRO 2", TRAVESSAS E ESCORAS COM DIÂMETRO 1 1/2"), COM TELA DE ARAME GALVANIZADO, FIO 14 BWG E MALHA QUADRADA 5X5CM (EXCETO MURETA). AF_ 03/2021	m²	419,74	168,01	216,43	90.844,32	15,09 %
3.2.2	100741	SINAPI	PINTURA COM TINTA ALQUÍDICA DE ACABAMENTO (ESMALTE SINTÉTICO ACETINADO) PULVERIZADA SOBRE SUPERFÍCIES METÁLICAS (EXCETO PERFIL) EXECUTADO EM OBRA (POR DEMÃO). AF_ 01/2020_PE	m²	419,74	22,27	28,68	12.038,14	2,00 %
3.3			ARQUIBANCADAS					4.576,53	0,76 %
3.3.1	87893	SINAPI	CHAPISCO APLICADO EM ALVENARIA (SEM PRESENÇA DE VÃOS) E ESTRUTURAS DE CONCRETO DE FACHADA, COM COLHER DE PEDREIRO, ARGAMASSA TRAÇO 1:3 COM PREPARO MANUAL. AF_ 10/2022	m²	101,95	7,59	9,77	996,05	0,17 %
3.3.2	87549	SINAPI	EMBOÇO, EM ARGAMASSA TRAÇO 1:2:8, PREPARO MECÂNICO, APLICADO MANUALMENTE EM PAREDES INTERNAS DE AMBIENTES COM ÁREA ENTRE 5M² E 10M², E = 10MM, COM TALISCAS. AF_ 03/2024	m²	101,95	27,27	35,12	3.580,48	0,59 %
3.4			PINTURA GERAL E DEMARCAÇÃO DA QUADRA					35.335,14	5,87 %
3.4.1			PINTURA-QUADRA					19.010,33	3,16 %
3.4.1.1	102492	SINAPI	PINTURA DE PISO COM TINTA ACRÍLICA, APLICAÇÃO MANUAL, 3 DEMÃOS, INCLUSO FUNDO PREPARADOR. AF_ 05/2021	m²	478,3	24,23	31,21	14.927,74	2,48 %
3.4.1.2	102504	SINAPI	PINTURA DE DEMARCAÇÃO DE QUADRA POLIESPORTIVA COM TINTA ACRÍLICA, E = 5 CM, APLICAÇÃO MANUAL. AF_ 05/2021	M	340,5	9,31	11,99	4.082,59	0,68 %
3.4.2			PINTURA DE PAREDES E PISOS EXTERNOS					16.324,81	2,71 %
3.4.2.1	88485	SINAPI	FUNDO SELADOR ACRÍLICO, APLICAÇÃO MANUAL EM PAREDE, UMA DEMÃO. AF_ 04/2023	m²	293,23	3,44	4,43	1.299,00	0,22 %
3.4.2.2	88495	SINAPI	EMASSAMENTO COM MASSA LÁTEX, APLICAÇÃO EM PAREDE, UMA DEMÃO, LIXAMENTO MANUAL. AF_ 04/2023	m²	191,28	10,71	13,79	2.637,75	0,44 %
3.4.2.3	88489	SINAPI	PINTURA LÁTEX ACRÍLICA PREMIUM, APLICAÇÃO MANUAL EM PAREDES, DUAS DEMÃOS. AF_ 04/2023	m²	293,23	11,88	15,30	4.486,41	0,75 %
3.4.2.4	102491	SINAPI	PINTURA DE PISO COM TINTA ACRÍLICA, APLICAÇÃO MANUAL, 2 DEMÃOS, INCLUSO FUNDO PREPARADOR. AF_ 05/2021	m²	322,78	19,01	24,48	7.901,65	1,31 %
3.5			ESQUADRIA					2.197,00	0,36 %
3.5.1	8899	ORSE	Portão em ferro, com barra quadrada de 5/8" na vertical, duas barras de quadrada de 1" na horizontal e quadro com barra de ferro de 1"	m²	2,6	655,96	845,00	2.197,00	0,36 %
4			COBERTURA					253.945,46	42,18 %
4.1			DEMOLIÇÃO PREPARATÓRIA PARA SAPATAS E PILARES					3.145,95	0,52 %
4.1.1	104789	SINAPI	DEMOLIÇÃO DE PISO DE CONCRETO SIMPLES, DE FORMA MANUAL, SEM REAPROVEITAMENTO. AF_ 09/2023	m³	2,22	195,03	251,23	557,73	0,09 %
4.1.2	96523	SINAPI	ESCAVAÇÃO MANUAL PARA BLOCO DE COROAMENTO OU SAPATA (INCLUINDO ESCAVAÇÃO PARA COLOCAÇÃO DE FÓRMAS). AF_ 01/2024	m³	22,15	90,71	116,85	2.588,22	0,43 %
4.2			INFRAESTRUTURA-SAPATAS E PILARES					39.445,05	6,55 %
4.2.1	96534	SINAPI	FABRICAÇÃO, MONTAGEM E DESMONTAGEM DE FÓRMA PARA BLOCO DE COROAMENTO, EM MADEIRA SERRADA, E=25 MM, 4 UTILIZAÇÕES. AF_ 01/2024	m²	25,38	60,75	78,25	1.985,98	0,33 %
4.2.2	92443	SINAPI	MONTAGEM E DESMONTAGEM DE FÓRMA DE PILARES RETANGULARES E ESTRUTURAS SIMILARES, PE-DIREITO SIMPLES, EM CHAPA DE MADEIRA COMPENSADA PLASTIFICADA, 18 UTILIZAÇÕES. AF_ 09/2020	m²	62	57,34	73,86	4.579,32	0,76 %
4.2.3	95240	SINAPI	LASTRO DE CONCRETO MAGRO, APLICADO EM PISOS, LAJES SOBRE SOLO OU RADIER, ESPESSURA DE 3 CM. AF_ 01/2024	m²	22,15	24,38	31,40	695,51	0,12 %
4.2.4	96543	SINAPI	ARMAÇÃO DE BLOCO UTILIZANDO AÇO CA-60 DE 5 MM - MONTAGEM. AF_ 01/2024	KG	102	21,95	28,27	2.883,54	0,48 %
4.2.5	96546	SINAPI	ARMAÇÃO DE BLOCO UTILIZANDO AÇO CA-50 DE 10 MM - MONTAGEM. AF_ 01/2024	KG	393	16,77	21,60	8.488,80	1,41 %
4.2.6	102476	SINAPI	CONCRETO FCK = 25MPa, TRAÇO 1:2:2:5 (EM MASSA SECA DE CIMENTO/ AREIA MÉDIA/ SEIXO ROLADO) - PREPARO MECÂNICO COM BETONEIRA 400 L. AF_ 05/2021	m³	11,6	1.109,93	1.429,81	16.585,79	2,76 %
4.2.7	103670	SINAPI	LANÇAMENTO COM USO DE BALDES, ADENSAMENTO E ACABAMENTO DE CONCRETO EM ESTRUTURAS. AF_ 02/2022	m³	11,6	282,82	364,32	4.226,11	0,70 %
4.3			SUPRAESTRUTURA					101.080,10	16,79 %
4.3.1	CPU 474	Próprio	FABRICAÇÃO E INSTALAÇÃO DE CHAPA METÁLICA 250X500M E CHUMBADOR 30MM.	UND	14	212,79	274,11	3.837,54	0,64 %
4.3.2	CP-018	Próprio	VIGA METÁLICA TRELIÇADA TRAVAMENTO LATERAL, INCLUSO BANZO SUPERIOR E INFERIOR EM PERFIL "U" 127X40X1/8", MONTANTES E DIAGONAIS EM "L" 25X1/8". FORNECIMENTO E INSTALAÇÃO	UND	2	6.103,93	7.863,08	15.726,16	2,61 %
4.3.3	CP-019	Próprio	PILAR METÁLICO TRELIÇADO H=5,10M EM PERFIL "U" ENRIJECIDO E CANTONEIRAS "L". FORNECIMENTO E INSTALAÇÃO.	UND	14	1.157,36	1.490,91	20.872,74	3,47 %
4.3.4	CP-020	Próprio	PILAR METÁLICO TRELIÇADO H=6,90M EM PERFIL "U" ENRIJECIDO E CANTONEIRAS "L". FORNECIMENTO E INSTALAÇÃO.	UND	4	1.563,93	2.014,65	8.058,60	1,34 %
4.3.5	CP-021	Próprio	PILAR METÁLICO TRELIÇADO H=7,64M EM PERFIL "U" ENRIJECIDO E CANTONEIRAS "L". FORNECIMENTO E INSTALAÇÃO.	UND	2	1.667,28	2.147,79	4.295,58	0,71 %
4.3.6	CP036	Próprio	FABRICAÇÃO E INSTALAÇÃO DE TESSOURA INTEIRA EM AÇO, VÃO DE 22,88 M, PARA TELHA ONDULADA DE FIBROCIMENTO, METÁLICA, PLÁSTICA OU TERMOACÚSTICA, INCLUSO IÇAMENTO. AF_ 12/2015	UN	7	5.125,28	6.602,38	46.216,66	7,68 %
4.3.7	CPU 473	Próprio	CONTRAVENTAMENTO COM BARRAS DE AÇO MECÂNICO DE 3/8". INCLUSO CONEXÕES, SOLDAS, MÃO DE OBRA, TRANSPORTE E IÇAMENTO UTILIZANDO TALHA MANUAL, CONFORME ESPECIFICADO EM PROJETO DE ESTRUTURA METÁLICA(ADAPTAÇÃO SINAPI - CÓD: 100768)	KG	62,87	25,60	32,97	2.072,82	0,34 %
4.4			TELHAMENTO					110.274,36	18,32 %

INVESTIMENTO:	RECURSO PRÓPRIO					Bancos		B.D.I.	
OBJETO:	REFORMA E CONSTRUÇÃO DE COBERTURA NA QUADRA POLIESPORTIVA GRANDE VITÓRIA					SINAPI - 05/2024 - Amazonas SBC - 07/2024 - Amazonas ORSE - 04/2024 - Sergipe		28,82%	
LOCAL:	CODAJÁS/ AM								
DATA:	30/07/2024								
Orçamento Sintético									
Item	Código	Banco	Descrição	Und	Quant.	Valor Unit	Valor Unit com BDI	Total	Peso (%)
4.4.1	92580	SINAPI	TRAMA DE AÇO COMPOSTA POR TERÇAS PARA TELHADOS DE ATÉ 2 ÁGUAS PARA TELHA ONDULADA DE FIBROCIMENTO, METÁLICA, PLÁSTICA OU TERMOACÚSTICA, INCLUSO TRANSPORTE VERTICAL. AF_07/2019	m²	687,05	47,09	60,66	41.676,45	6,92 %
4.4.2	CP-014	Próprio	COBERTURA COM TELHA DE CHAPA DE AÇO ZINCADO, ONDULADA, ESPESSURA DE 0,5MM	m²	687,05	62,89	81,01	55.657,92	9,25 %
4.4.7	94213	SINAPI	TELHAMENTO COM TELHA DE AÇO/ALUMÍNIO E = 0,5 MM, COM ATÉ 2 ÁGUAS. INCLUSO ICAMENTO. AF_07/2019	m²	79,5	65,04	83,78	6.660,51	1,11 %
4.4.8	92335	SINAPI	TUBO DE AÇO GALVANIZADO COM COSTURA, CLASSE MÉDIA, CONEXÃO RANHURADA, DN 50 (2"), INSTALADO EM PRUMADAS - FORNECIMENTO E INSTALAÇÃO. AF_10/2020	M	33,44	92,85	119,60	3.999,42	0,66 %
4.4.9	100741	SINAPI	PINTURA COM TINTA ALQUÍDICA DE ACABAMENTO (ESMALTE SINTÉTICO ACETINADO) PULVERIZADA SOBRE SUPERFÍCIES METÁLICAS (EXCETO PERFIL) EXECUTADO EM OBRA (POR DEMÃO). AF_01/2020_PE	m²	79,5	22,27	28,68	2.280,06	0,38 %
5			INSTALAÇÕES ELÉTRICAS					14.704,34	2,44 %
5.1	101883	SINAPI	QUADRO DE DISTRIBUIÇÃO DE ENERGIA EM CHAPA DE AÇO GALVANIZADO, DE EMBUTIR, COM BARRAMENTO TRIFÁSICO, PARA 18 DISJUNTORES DIN 100A - FORNECIMENTO E INSTALAÇÃO. AF_10/2020	UN	1	509,97	656,94	656,94	0,11 %
5.2	93660	SINAPI	DISJUNTOR BIPOLAR TIPO DIN, CORRENTE NOMINAL DE 10A - FORNECIMENTO E INSTALAÇÃO. AF_10/2020	UN	1	65,83	84,80	84,80	0,01 %
5.3	93670	SINAPI	DISJUNTOR TRIPOLAR TIPO DIN, CORRENTE NOMINAL DE 25A - FORNECIMENTO E INSTALAÇÃO. AF_10/2020	UN	1	88,72	114,28	114,28	0,02 %
5.4	93653	SINAPI	DISJUNTOR MONOPOLAR TIPO DIN, CORRENTE NOMINAL DE 10A - FORNECIMENTO E INSTALAÇÃO. AF_10/2020	UN	6	13,46	17,33	103,98	0,02 %
5.5	93660	SINAPI	DISJUNTOR BIPOLAR TIPO DIN, CORRENTE NOMINAL DE 10A - FORNECIMENTO E INSTALAÇÃO. AF_10/2020	UN	1	65,83	84,80	84,80	0,01 %
5.6	00039465	SINAPI	DISPOSITIVO DPS CLASSE II, 1 POLO, TENSÃO MÁXIMA DE 175 V, CORRENTE MÁXIMA DE "20" KA (TIPO AC)	UN	3	78,00	100,47	301,41	0,05 %
5.7	91840	SINAPI	ELETRODUTO FLEXÍVEL CORRUGADO, PEAD, DN 40 MM (1 1/4"), PARA CIRCUITOS TERMINAIS, INSTALADO EM FORRO - FORNECIMENTO E INSTALAÇÃO. AF_03/2023_PA	M	113	27,32	35,19	3.976,47	0,66 %
5.8	91835	SINAPI	ELETRODUTO FLEXÍVEL CORRUGADO REFORÇADO, PVC, DN 25 MM (3/4"), PARA CIRCUITOS TERMINAIS, INSTALADO EM FORRO - FORNECIMENTO E INSTALAÇÃO. AF_03/2023_PA	M	6,3	22,62	29,13	183,51	0,03 %
5.10	91926	SINAPI	CABO DE COBRE FLEXÍVEL ISOLADO, 2,5 MM², ANTI-CHAMA 450/750 V, PARA CIRCUITOS TERMINAIS - FORNECIMENTO E INSTALAÇÃO. AF_03/2023	M	205	4,52	5,82	1.193,10	0,20 %
5.11	91928	SINAPI	CABO DE COBRE FLEXÍVEL ISOLADO, 4 MM², ANTI-CHAMA 450/750 V, PARA CIRCUITOS TERMINAIS - FORNECIMENTO E INSTALAÇÃO. AF_03/2023	M	103	6,95	8,95	921,85	0,15 %
5.12	12808	ORSE	Refletor Slim LED 200W de potência, branco Frio, 6500K, Autovolt, marca G-light ou similar	un	20	266,33	343,08	6.861,60	1,14 %
5.13	CP-015	Próprio	CAIXA ENTERRADA ELÉTRICA RETANGULAR, EM ALVENARIA COM TIJOLOS CERÂMICOS MACIÇOS, FUNDO COM BRITA, DIMENSÕES INTERNAS: 0,3X0,3X0,3 M. AF_12/2020	m²	1	172,03	221,60	221,60	0,04 %
6			EQUIPAMENTOS ESPORTIVOS					12.953,46	2,15 %
6.1	CPU 263	Próprio	CONJUNTO ESTRUTURAL METÁLICO PARA TABELAS DE BASQUETE, INCLUSIVE TABELAS. FORNECIMENTO E INSTALAÇÃO.	UND	1	4.033,35	5.195,76	5.195,76	0,86 %
6.2	CPU 264	Próprio	CONJUNTO METÁLICO DE TRAVES PARA FUTSAL, INCLUSIVE REDES, FORNECIMENTO E INSTALAÇÃO	UND	1	3.736,25	4.813,03	4.813,03	0,80 %
6.3	CPU 265	Próprio	CONJUNTO METÁLICO PARA REDE DE VOLEIBOL, INCLUSIVE REDES. FORNECIMENTO E INSTALAÇÃO	UND	1	2.285,88	2.944,67	2.944,67	0,49 %
7			TRANSPORTE DE MATERIAIS					20.626,92	3,43 %
7.1	CPU 0481	Próprio	TRANSPORTE FLUVIAL DE AÇO QUALQUER BITOLA	KG	8214,16	1,70	2,18	17.906,86	2,97 %
7.2	CPU 0479	Próprio	TRANSPORTE FLUVIAL DE CIMENTO	SACA	422,37	5,00	6,44	2.720,06	0,45 %
8			DIVERSOS					30.142,18	5,01 %
8.1	00010848	SINAPI	PLACA DE INAUGURACAO METALICA, "40" CM X "60" CM	UN	1	753,75	970,98	970,98	0,16 %
8.2	CP021	Próprio	LETRA CAIXA H-45CM- FORNECIDA E INSTALADA	UND	64	353,83	455,80	29.171,20	4,85 %
9			LIMPEZA FINAL					3.888,98	0,65 %
9.1	9537	SINAPI	LIMPEZA FINAL DA OBRA	m²	820,46	3,68	4,74	3.888,98	0,65 %

Total sem BDI 467.400,32
Total do BDI 134.588,50
Total Geral 601.988,82

ENGº CIVIL: Zaqueu Gomes
CREA: 34761AM
CONTRATO: 004/2024

INVESTIMENTO:	RECURSO PRÓPRIO	Bancos		B.D.I.	
OBJETO:	REFORMA E CONSTRUÇÃO DE COBERTURA NA QUADRA POLIESPORTIVA GRANDE VITÓRIA	SINAPI - 05/2024 - Amazonas SBC - 07/2024 - Amazonas ORSE - 04/2024 - Sergipe		28,82%	
LOCAL:	CODAJÁS/ AM				
DATA:	30/07/2024				
Cronograma Físico e Financeiro					
Item	Descrição	Total Por Etapa	30 DIAS	60 DIAS	90 DIAS
1	ADMINISTRAÇÃO LOCAL DA OBRA	100,00%	33,33%	33,33%	33,34%
		65.433,60	21.809,02	21.809,02	21.815,56
1.1	ENGENHEIRO CIVIL DE OBRA JUNIOR COM ENCARGOS COMPLEMENTARES	100,00%	33,33%	33,33%	33,34%
		24.253,20	8.083,59	8.083,59	8.086,02
1.2	ENCARREGADO GERAL COM ENCARGOS COMPLEMENTARES	100,00%	33,33%	33,33%	33,34%
		12.106,80	4.035,20	4.035,20	4.036,41
1.3	VIGIA DIURNO COM ENCARGOS COMPLEMENTARES	100,00%	33,33%	33,33%	33,34%
		29.073,60	9.690,23	9.690,23	9.693,14
2	SERVIÇOS PRELIMINARES	100,00%	100,00%		
		20.420,34	20.420,34		
2.1	PLACA DE OBRA PARA CONSTRUÇÃO CIVIL EM CHAPA DE AÇO GALVANIZADA N.22. ADESIVADO	100,00%	100,00%		
		2.615,22	2.615,22		
2.2	EXECUÇÃO DE ALMOXARIFADO EM CANTEIRO DE OBRA EM CHAPA DE MADEIRA COMPENSADA, INCLUSO PRATELEIRAS. AF_02/2016	100,00%	100,00%		
		12.471,36	12.471,36		
2.4	DEMOLIÇÃO DE ARGAMASSAS, DE FORMA MANUAL, SEM REAPROVEITAMENTO. AF_09/2023	100,00%	100,00%		
		1.458,90	1.458,90		
2.5	REMOÇÃO DE ALAMBRADOS PARA QUADRAS POLIESPORTIVAS, ESTRUTURADO POR TUBOS DE AÇO GALVANIZADO, COM TELA DE ARAME GALVANIZADO, DE FORMA MANUAL, SEM REAPROVEITAMENTO. AF_09/2023	100,00%	100,00%		
		3.874,86	3.874,86		
3	REFORMA-QUADRA	100,00%	47,19%	27,78%	25,03%
		179.873,54	84.881,10	49.973,26	45.019,18
3.1	PISO	100,00%	100,00%		
		34.882,41	34.882,41		
3.1.1	PISO CIMENTADO, TRAÇO 1:3 (CIMENTO E AREIA), ACABAMENTO LISO, ESPESSURA 3,0 CM, PREPARO MECÂNICO DA ARGAMASSA. AF_09/2020	100,00%	100,00%		
		34.882,41	34.882,41		
3.2	ALAMBRADO	100,00%	44,15%	44,15%	11,70%
		102.882,46	45.422,16	45.422,16	12.038,14
3.2.1	ALAMBRADO PARA QUADRA POLIESPORTIVA, ESTRUTURADO POR TUBOS DE AÇO GALVANIZADO, (MONTANTES COM DIAMETRO 2", TRAVESSAS E ESCORAS COM DIÂMETRO 1 ¼"), COM TELA DE ARAME GALVANIZADO, FIO 14 BWG E MALHA QUADRADA 5X5CM (EXCETO MURETA). AF_03/2021	100,00%	50,00%	50,00%	
		90.844,32	45.422,16	45.422,16	
3.2.2	PINTURA COM TINTA ALQUÍDICA DE ACABAMENTO (ESMALTE SINTÉTICO ACETINADO) PULVERIZADA SOBRE SUPERFÍCIES METÁLICAS (EXCETO PERFIL) EXECUTADO EM OBRA (POR DEMÃO). AF_01/2020 PE	100,00%			100,00%
		12.038,14			12.038,14

INVESTIMENTO:	RECURSO PRÓPRIO	Bancos SINAPI - 05/2024 - Amazonas SBC - 07/2024 - Amazonas ORSE - 04/2024 - Sergipe		B.D.I.	
OBJETO:	REFORMA E CONSTRUÇÃO DE COBERTURA NA QUADRA POLIESPORTIVA GRANDE VITÓRIA				
LOCAL:	CODAJÁS/ AM			28,82%	
DATA:	30/07/2024				
Cronograma Físico e Financeiro					
Item	Descrição	Total Por Etapa	30 DIAS	60 DIAS	90 DIAS
3.3	ARQUIBANCADAS	100,00% 4.576,53	100,00% 4.576,53		
3.3.1	CHAPISCO APLICADO EM ALVENARIA (SEM PRESENÇA DE VÃOS) E ESTRUTURAS DE CONCRETO DE FACHADA, COM COLHER DE PEDREIRO. ARGAMASSA TRAÇO 1:3 COM PREPARO MANUAL. AF_ 10/2022	100,00% 996,05	100,00% 996,05		
3.3.2	EMBOÇO, EM ARGAMASSA TRAÇO 1:2:8, PREPARO MECÂNICO, APLICADO MANUALMENTE EM PAREDES INTERNAS DE AMBIENTES COM ÁREA ENTRE 5M² E 10M², E = 10MM, COM TALISCAS. AF_03/2024	100,00% 3.580,48	100,00% 3.580,48		
3.4	PINTURA GERAL E DEMARCAÇÃO DA QUADRA	100,00% 35.335,14		6,66% 2.354,10	93,34% 32.981,04
3.4.1	PINTURA-QUADRA	100,00% 19.010,33			100,00% 19.010,33
3.4.1.1	PINTURA DE PISO COM TINTA ACRÍLICA, APLICAÇÃO MANUAL, 3 DEMÃOS, INCLUSO FUNDO PREPARADOR. AF_ 05/2021	100,00% 14.927,74			100,00% 14.927,74
3.4.1.2	PINTURA DE DEMARCAÇÃO DE QUADRA POLIESPORTIVA COM TINTA ACRÍLICA, E = 5 CM, APLICAÇÃO MANUAL. AF_ 05/2021	100,00% 4.082,59			100,00% 4.082,59
3.4.2	PINTURA DE PAREDES E PISOS EXTERNOS	100,00% 16.324,81		14,42% 2.354,10	85,58% 13.970,71
3.4.2.1	FUNDO SELADOR ACRÍLICO, APLICAÇÃO MANUAL EM PAREDE, UMA DEMÃO. AF_04/2023	100,00% 1.299,00		100,00% 1.299,00	
3.4.2.2	EMASSAMENTO COM MASSA LÁTEX, APLICAÇÃO EM PAREDE, UMA DEMÃO, LIXAMENTO MANUAL. AF_ 04/2023	100,00% 2.637,75		40,00% 1.055,10	60,00% 1.582,65
3.4.2.3	PINTURA LÁTEX ACRÍLICA PREMIUM, APLICAÇÃO MANUAL EM PAREDES, DUAS DEMÃOS. AF_ 04/2023	100,00% 4.486,41			100,00% 4.486,41
3.4.2.4	PINTURA DE PISO COM TINTA ACRÍLICA, APLICAÇÃO MANUAL, 2 DEMÃOS, INCLUSO FUNDO PREPARADOR. AF_ 05/2021	100,00% 7.901,65			100,00% 7.901,65
3.5	ESQUADRIA	100,00% 2.197,00		100,00% 2.197,00	
3.5.1	Portão em ferro, com barra quadrada de 5/8" na vertical, duas barras de quadrada de 1" na horizontal e quadro com barra de ferro de 1"	100,00% 2.197,00		100,00% 2.197,00	
4	COBERTURA	100,00% 253.945,46	16,77% 42.591,00	21,88% 55.551,12	61,35% 155.803,34
4.1	DEMOLIÇÃO PREPARATÓRIA PARA SAPATAS E PILARES	100,00% 3.145,95	100,00% 3.145,95		

INVESTIMENTO:	RECURSO PRÓPRIO	Bancos		B.D.I.	
OBJETO:	REFORMA E CONSTRUÇÃO DE COBERTURA NA QUADRA POLIESPORTIVA GRANDE VITÓRIA	SINAPI - 05/2024 - Amazonas SBC - 07/2024 - Amazonas ORSE - 04/2024 - Sergipe		28,82%	
LOCAL:	CODAJÁS/ AM				
DATA:	30/07/2024				
Cronograma Físico e Financeiro					
Item	Descrição	Total Por Etapa	30 DIAS	60 DIAS	90 DIAS
4.1.1	DEMOLIÇÃO DE PISO DE CONCRETO SIMPLES, DE FORMA MANUAL, SEM REAPROVEITAMENTO. AF_09/2023	100,00% 557,73	100,00% 557,73		
4.1.2	ESCAVAÇÃO MANUAL PARA BLOCO DE COROAMENTO OU SAPATA (INCLUINDO ESCAVAÇÃO PARA COLOCAÇÃO DE FÔRMAS). AF_01/2024	100,00% 2.588,22	100,00% 2.588,22		
4.2	INFRAESTRUTURA-SAPATAS E PILARES	100,00% 39.445,05	100,00% 39.445,05		
4.2.1	FABRICAÇÃO, MONTAGEM E DESMONTAGEM DE FÔRMA PARA BLOCO DE COROAMENTO, EM MADEIRA SERRADA, E=25 MM, 4 UTILIZAÇÕES. AF_01/2024	100,00% 1.985,98	100,00% 1.985,98		
4.2.2	MONTAGEM E DESMONTAGEM DE FÔRMA DE PILARES RETANGULARES E ESTRUTURAS SIMILARES, PÉ-DIREITO SIMPLES, EM CHAPA DE MADEIRA COMPENSADA PLASTIFICADA, 18 UTILIZAÇÕES. AF_09/2020	100,00% 4.579,32	100,00% 4.579,32		
4.2.3	LASTRO DE CONCRETO MAGRO, APLICADO EM PISOS, LAJES SOBRE SOLO OU RADIERS, ESPESSURA DE 3 CM. AF_01/2024	100,00% 695,51	100,00% 695,51		
4.2.4	ARMAÇÃO DE BLOCO UTILIZANDO AÇO CA-60 DE 5 MM - MONTAGEM. AF_01/2024	100,00% 2.883,54	100,00% 2.883,54		
4.2.5	ARMAÇÃO DE BLOCO UTILIZANDO AÇO CA-50 DE 10 MM - MONTAGEM. AF_01/2024	100,00% 8.488,80	100,00% 8.488,80		
4.2.6	CONCRETO FCK = 25MPA, TRAÇO 1:2,2:2,5 (EM MASSA SECA DE CIMENTO/ AREIA MÉDIA/ SEIXO ROLADO) - PREPARO MECÂNICO COM BETONEIRA 400 L. AF_05/2021	100,00% 16.585,79	100,00% 16.585,79		
4.2.7	LANÇAMENTO COM USO DE BALDES, ADENSAMENTO E ACABAMENTO DE CONCRETO EM ESTRUTURAS. AF_02/2022	100,00% 4.226,11	100,00% 4.226,11		
4.3	SUPRAESTRUTURA	100,00% 101.080,10		54,96% 55.551,12	45,04% 45.528,98
4.3.1	FABRICAÇÃO E INSTALAÇÃO DE CHAPA METÁLICA 250X500M E CHUMBADOR 30MM.	100,00% 3.837,54		100,00% 3.837,54	
4.3.2	VIGA METÁLICA TRELIÇADA TRAVAMENTO LATERAL, INCLUSO BANZO SUPERIOR E INFERIOR EM PERFIL "U" 127X40X1/8", MONTANTES E DIAGONAIS EM "L" 25X1/8". FORNECIMENTO E INSTALAÇÃO	100,00% 15.726,16			100,00% 15.726,16
4.3.3	PILAR METÁLICO TRELIÇADO H=5,10M EM PERFIL "U" ENRIJECIDO E CANTONEIRAS "L" . FORNECIMENTO E INSTALAÇÃO.	100,00% 20.872,74		100,00% 20.872,74	
4.3.4	PILAR METÁLICO TRELIÇADO H=6.90M EM PERFIL "U" ENRIJECIDO E CANTONEIRAS "L" . FORNECIMENTO E INSTALAÇÃO.	100,00% 8.058,60		100,00% 8.058,60	
4.3.5	PILAR METÁLICO TRELIÇADO H=7,64M EM PERFIL "U" ENRIJECIDO E CANTONEIRAS "L" . FORNECIMENTO E INSTALAÇÃO.	100,00% 4.295,58		100,00% 4.295,58	

INVESTIMENTO:	RECURSO PRÓPRIO	Bancos		B.D.I.	
OBJETO:	REFORMA E CONSTRUÇÃO DE COBERTURA NA QUADRA POLIESPORTIVA GRANDE VITÓRIA	SINAPI - 05/2024 - Amazonas SBC - 07/2024 - Amazonas ORSE - 04/2024 - Sergipe		28,82%	
LOCAL:	CODAJÁS/ AM				
DATA:	30/07/2024				
Cronograma Físico e Financeiro					
Item	Descrição	Total Por Etapa	30 DIAS	60 DIAS	90 DIAS
4.3.6	FABRICAÇÃO E INSTALAÇÃO DE TESOURA INTEIRA EM AÇO, VÃO DE 22,88 M, PARA TELHA ONDULADA DE FIBROCIMENTO, METÁLICA, PLÁSTICA OU TERMOACÚSTICA, INCLUSO IÇAMENTO. AF_ 12/2015	100,00% 46.216,66		40,00% 18.486,66	60,00% 27.730,00
4.3.7	CONTRAVENTAMENTO COM BARRAS DE AÇO MECÂNICO DE 3/8", INCLUSO CONEXÕES, SOLDAS, MÃO DE OBRA, TRANSPORTE E IÇAMENTO UTILIZANDO TALHA MANUAL, CONFORME ESPECIFICADO EM PROJETO DE ESTRUTURA METÁLICA(ADAPTAÇÃO SINAPI - CÓD: 100768)	100,00% 2.072,82			100,00% 2.072,82
4.4	TELHAMENTO	100,00% 110.274,36			100,00% 110.274,36
4.4.1	TRAMA DE AÇO COMPOSTA POR TERÇAS PARA TELHADOS DE ATÉ 2 ÁGUAS PARA TELHA ONDULADA DE FIBROCIMENTO, METÁLICA, PLÁSTICA OU TERMOACÚSTICA, INCLUSO TRANSPORTE VERTICAL. AF_ 07/2019	100,00% 41.676,45			100,00% 41.676,45
4.4.2	COBERTURA COM TELHA DE CHAPA DE AÇO ZINCADO, ONDULADA, ESPESSURA DE 0,5MM	100,00% 55.657,92			100,00% 55.657,92
4.4.7	TELHAMENTO COM TELHA DE AÇO/ALUMÍNIO E = 0,5 MM, COM ATÉ 2 ÁGUAS, INCLUSO IÇAMENTO. AF_ 07/2019	100,00% 6.660,51			100,00% 6.660,51
4.4.8	TUBO DE AÇO GALVANIZADO COM COSTURA, CLASSE MÉDIA, CONEXÃO RANHURADA, DN 50 (2"), INSTALADO EM PRUMADAS - FORNECIMENTO E INSTALAÇÃO. AF_ 10/2020	100,00% 3.999,42			100,00% 3.999,42
4.4.9	PINTURA COM TINTA ALQUÍDICA DE ACABAMENTO (ESMALTE SINTÉTICO ACETINADO) PULVERIZADA SOBRE SUPERFÍCIES METÁLICAS (EXCETO PERFIL) EXECUTADO EM OBRA (POR DEMÃO). AF_ 01/2020_ PE	100,00% 2.280,06			100,00% 2.280,06
5	INSTALAÇÕES ELÉTRICAS	100,00% 14.704,34		9,16% 1.346,21	90,84% 13.358,13
5.1	QUADRO DE DISTRIBUIÇÃO DE ENERGIA EM CHAPA DE AÇO GALVANIZADO, DE EMBUTIR, COM BARRAMENTO TRIFÁSICO, PARA 18 DISJUNTORES DIN 100A - FORNECIMENTO E INSTALAÇÃO. AF_ 10/2020	100,00% 656,94		100,00% 656,94	
5.2	DISJUNTOR BIPOLAR TIPO DIN, CORRENTE NOMINAL DE 10A - FORNECIMENTO E INSTALAÇÃO. AF_ 10/2020	100,00% 84,80		100,00% 84,80	
5.3	DISJUNTOR TRIPOLAR TIPO DIN, CORRENTE NOMINAL DE 25A - FORNECIMENTO E INSTALAÇÃO. AF_ 10/2020	100,00% 114,28		100,00% 114,28	
5.4	DISJUNTOR MONOPOLAR TIPO DIN, CORRENTE NOMINAL DE 10A - FORNECIMENTO E INSTALAÇÃO. AF_ 10/2020	100,00% 103,98		100,00% 103,98	
5.5	DISJUNTOR BIPOLAR TIPO DIN, CORRENTE NOMINAL DE 10A - FORNECIMENTO E INSTALAÇÃO. AF_ 10/2020	100,00% 84,80		100,00% 84,80	

INVESTIMENTO:	RECURSO PRÓPRIO	Bancos		B.D.I.	
OBJETO:	REFORMA E CONSTRUÇÃO DE COBERTURA NA QUADRA POLIESPORTIVA GRANDE VITÓRIA	SINAPI - 05/2024 - Amazonas SBC - 07/2024 - Amazonas ORSE - 04/2024 - Sergipe		28,82%	
LOCAL:	CODAJÁS/ AM				
DATA:	30/07/2024				
Cronograma Físico e Financeiro					
Item	Descrição	Total Por Etapa	30 DIAS	60 DIAS	90 DIAS
5.6	DISPOSITIVO DPS CLASSE II, 1 POLO, TENSAO MAXIMA DE 175 V, CORRENTE MAXIMA DE *20* KA (TIPO AC)	100,00% 301,41		100,00% 301,41	
5.7	ELETRODUTO FLEXÍVEL CORRUGADO, PEAD, DN 40 MM (1 1/4"), PARA CIRCUITOS TERMINAIS, INSTALADO EM FORRO - FORNECIMENTO E INSTALAÇÃO. AF_03/2023_PA	100,00% 3.976,47			100,00% 3.976,47
5.8	ELETRODUTO FLEXÍVEL CORRUGADO REFORÇADO, PVC, DN 25 MM (3/4"), PARA CIRCUITOS TERMINAIS, INSTALADO EM FORRO - FORNECIMENTO E INSTALAÇÃO. AF_03/2023_PA	100,00% 183,51			100,00% 183,51
5.10	CABO DE COBRE FLEXÍVEL ISOLADO, 2,5 MM², ANTI-CHAMA 450/750 V, PARA CIRCUITOS TERMINAIS - FORNECIMENTO E INSTALAÇÃO. AF_03/2023	100,00% 1.193,10			100,00% 1.193,10
5.11	CABO DE COBRE FLEXÍVEL ISOLADO, 4 MM², ANTI-CHAMA 450/750 V, PARA CIRCUITOS TERMINAIS - FORNECIMENTO E INSTALAÇÃO. AF_03/2023	100,00% 921,85			100,00% 921,85
5.12	Refletor Slim LED 200W de potência, branco Frio, 6500k, Autovolt, marca G-light ou similar	100,00% 6.861,60			100,00% 6.861,60
5.13	CAIXA ENTERRADA ELÉTRICA RETANGULAR, EM ALVENARIA COM TIJOLOS CERÂMICOS MACIÇOS, FUNDO COM BRITA, DIMENSÕES INTERNAS: 0,3X0,3X0,3 M. AF_12/2020	100,00% 221,60			100,00% 221,60
6	EQUIPAMENTOS ESPORTIVOS	100,00% 12.953,46			100,00% 12.953,46
6.1	CONJUNTO ESTRUTURAL METÁLICO PARA TABELAS DE BASQUETE, INCLUSIVE TABELAS. FORNECIMENTO E INSTALAÇÃO.	100,00% 5.195,76			100,00% 5.195,76
6.2	CONJUNTO METÁLICO DE TRAVES PARA FUTSAL, INCLUSIVE REDES, FORNECIMENTO E INSTALAÇÃO	100,00% 4.813,03			100,00% 4.813,03
6.3	CONJUNTO METÁLICO PARA REDE DE VOLEIBOL, INCLUSIVE REDES. FORNECIMENTO E INSTALAÇÃO	100,00% 2.944,67			100,00% 2.944,67
7	TRANSPORTE DE MATERIAIS	100,00% 20.626,92	100,00% 20.626,92		
7.1	TRANSPORTE FLUVIAL DE AÇO QUALQUER BITOLA	100,00% 17.906,86	100,00% 17.906,86		
7.2	TRANSPORTE FLUVIAL DE CIMENTO	100,00% 2.720,06	100,00% 2.720,06		
8	DIVERSOS	100,00% 30.142,18			100,00% 30.142,18
8.1	PLACA DE INAUGURACAO METALICA, *40* CM X *60* CM	100,00% 970,98			100,00% 970,98

INVESTIMENTO:	RECURSO PRÓPRIO	Bancos SINAPI - 05/2024 - Amazonas SBC - 07/2024 - Amazonas ORSE - 04/2024 - Sergipe		B.D.I.	
OBJETO:	REFORMA E CONSTRUÇÃO DE COBERTURA NA QUADRA POLIESPORTIVA GRANDE VITÓRIA				
LOCAL:	CODAJÁS/ AM			28,82%	
DATA:	30/07/2024				
Cronograma Físico e Financeiro					
Item	Descrição	Total Por Etapa	30 DIAS	60 DIAS	90 DIAS
8.2	LETRA CAIXA H-45CM- FORNECIDA E INSTALADA	100,00% 29.171,20			100,00% 29.171,20
9	LIMPEZA FINAL	100,00% 3.888,98			100,00% 3.888,98
9.1	LIMPEZA FINAL DA OBRA	100,00% 3.888,98			100,00% 3.888,98
Porcentagem			31,62%	21,38%	47,01%
Custo			190.328,38	128.679,61	282.980,83
Porcentagem Acumulado			31,62%	52,99%	100,0%
Custo Acumulado			190.328,37	319.007,99	601.988,82

 ENGº CIVIL: ZAQUEU GOMES
 CREA: 34761AM
 CONTRATO: 004/2024

INVESTIMENTO:	RECURSO PRÓPRIO	Bancos	B.D.I.
OBJETO:	REFORMA E CONSTRUÇÃO DE COBERTURA NA QUADRA POLIESPORTIVA GRANDE VITÓRIA	SINAPI - 05/2024 - Amazonas	
LOCAL:	CODAJÁS/ AM	SBC - 07/2024 - Amazonas	
DATA:	30/07/2024	ORSE - 04/2024 - Sergipe	28,82%

Composições Analíticas com Preço Unitário									
Composições Principais									
1.1	Código	Banco	Descrição	Tipo	Und	Quant.	Valor Unit	Total	
Composição	90777	SINAPI	ENGENHEIRO CIVIL DE OBRA JUNIOR COM ENCARGOS COMPLEMENTARES	SEDI - SERVIÇOS DIVERSOS	H	1,0000000	104,60	104,60	
Composição Auxiliar	95402	SINAPI	CURSO DE CAPACITAÇÃO PARA ENGENHEIRO CIVIL DE OBRA JÚNIOR (ENCARGOS COMPLEMENTARES) - HORISTA	SEDI - SERVIÇOS DIVERSOS	H	1,0000000	1,71	1,71	
Insumo	00002706	SINAPI	ENGENHEIRO CIVIL DE OBRA JUNIOR (HORISTA)	Mão de Obra	H	1,0000000	100,76	100,76	
Insumo	00037372	SINAPI	EXAMES - HORISTA (COLETADO CAIXA - ENCARGOS COMPLEMENTARES)	Material	H	1,0000000	1,34	1,34	
Insumo	00037373	SINAPI	SEGURO - HORISTA (COLETADO CAIXA - ENCARGOS COMPLEMENTARES)	Material	H	1,0000000	0,04	0,04	
Insumo	00043462	SINAPI	FERRAMENTAS - FAMÍLIA ENGENHEIRO CIVIL - HORISTA (ENCARGOS COMPLEMENTARES - COLETADO CAIXA)	Material	H	1,0000000	0,01	0,01	
Insumo	00043486	SINAPI	EPI - FAMÍLIA ENGENHEIRO CIVIL - HORISTA (ENCARGOS COMPLEMENTARES - COLETADO CAIXA)	Material	H	1,0000000	0,74	0,74	
				MO sem LS =>	102,47	LS =>	0,00	MO com LS =>	102,47
				Valor do BDI =>	30,14			Valor com BDI =>	134,74
1.2	Código	Banco	Descrição	Tipo	Und	Quant.	Valor Unit	Total	
Composição	90776	SINAPI	ENCARREGADO GERAL COM ENCARGOS COMPLEMENTARES	SEDI - SERVIÇOS DIVERSOS	H	1,0000000	34,81	34,81	
Composição Auxiliar	95401	SINAPI	CURSO DE CAPACITAÇÃO PARA ENCARREGADO GERAL (ENCARGOS COMPLEMENTARES) - HORISTA	SEDI - SERVIÇOS DIVERSOS	H	1,0000000	0,76	0,76	
Insumo	00004083	SINAPI	ENCARREGADO GERAL DE OBRAS (HORISTA)	Mão de Obra	H	1,0000000	31,32	31,32	
Insumo	00037372	SINAPI	EXAMES - HORISTA (COLETADO CAIXA - ENCARGOS COMPLEMENTARES)	Material	H	1,0000000	1,34	1,34	
Insumo	00037373	SINAPI	SEGURO - HORISTA (COLETADO CAIXA - ENCARGOS COMPLEMENTARES)	Material	H	1,0000000	0,04	0,04	
Insumo	00043463	SINAPI	FERRAMENTAS - FAMÍLIA ENCARREGADO GERAL - HORISTA (ENCARGOS COMPLEMENTARES - COLETADO CAIXA)	Material	H	1,0000000	0,10	0,10	
Insumo	00043487	SINAPI	EPI - FAMÍLIA ENCARREGADO GERAL - HORISTA (ENCARGOS COMPLEMENTARES - COLETADO CAIXA)	Material	H	1,0000000	1,25	1,25	
				MO sem LS =>	32,08	LS =>	0,00	MO com LS =>	32,08
				Valor do BDI =>	10,03			Valor com BDI =>	44,84
1.3	Código	Banco	Descrição	Tipo	Und	Quant.	Valor Unit	Total	
Composição	100289	SINAPI	VIGIA DIURNO COM ENCARGOS COMPLEMENTARES	SEDI - SERVIÇOS DIVERSOS	H	1,0000000	20,90	20,90	
Composição Auxiliar	100288	SINAPI	CURSO DE CAPACITAÇÃO PARA VIGIA DIURNO (ENCARGOS COMPLEMENTARES) - HORISTA	SEDI - SERVIÇOS DIVERSOS	H	1,0000000	0,07	0,07	
Insumo	00034345	SINAPI	VIGIA DIURNO (HORISTA)	Mão de Obra	H	1,0000000	11,96	11,96	
Insumo	00037370	SINAPI	ALIMENTAÇÃO - HORISTA (COLETADO CAIXA - ENCARGOS COMPLEMENTARES)	Material	H	1,0000000	4,32	4,32	
Insumo	00037371	SINAPI	TRANSPORTE - HORISTA (COLETADO CAIXA - ENCARGOS COMPLEMENTARES)	Material	H	1,0000000	1,23	1,23	
Insumo	00037372	SINAPI	EXAMES - HORISTA (COLETADO CAIXA - ENCARGOS COMPLEMENTARES)	Material	H	1,0000000	1,34	1,34	
Insumo	00037373	SINAPI	SEGURO - HORISTA (COLETADO CAIXA - ENCARGOS COMPLEMENTARES)	Material	H	1,0000000	0,04	0,04	
Insumo	00043467	SINAPI	FERRAMENTAS - FAMÍLIA SERVENTE - HORISTA (ENCARGOS COMPLEMENTARES - COLETADO CAIXA)	Material	H	1,0000000	0,61	0,61	
Insumo	00043491	SINAPI	EPI - FAMÍLIA SERVENTE - HORISTA (ENCARGOS COMPLEMENTARES - COLETADO CAIXA)	Material	H	1,0000000	1,33	1,33	
				MO sem LS =>	12,03	LS =>	0,00	MO com LS =>	12,03
				Valor do BDI =>	6,02			Valor com BDI =>	26,92
2.1	Código	Banco	Descrição	Tipo	Und	Quant.	Valor Unit	Total	
Composição	CPU185	Próprio	PLACA DE OBRA PARA CONSTRUÇÃO CIVIL EM CHAPA DE AÇO GALVANIZADA N.22. ADESIVADO	INES - INSTALAÇÕES ESPECIAIS	m²	1,0000000	338,36	338,36	
Composição Auxiliar	88316	SINAPI	SERVENTE COM ENCARGOS COMPLEMENTARES	SEDI - SERVIÇOS DIVERSOS	H	2,0000000	21,12	42,24	
Composição Auxiliar	88262	SINAPI	CARPINTEIRO DE FORMAS COM ENCARGOS COMPLEMENTARES	SEDI - SERVIÇOS DIVERSOS	H	1,0000000	25,24	25,24	
Insumo	00004813	SINAPI	PLACA DE OBRA (PARA CONSTRUÇÃO CIVIL) EM CHAPA GALVANIZADA "N. 22", ADESIVADA, DE "2,4 X 1,2" M (SEM POSTES PARA FIXAÇÃO)	Material	m²	1,0000000	250,00	250,00	
Insumo	00004417	SINAPI	SARRAFO NÃO APARELHADO "2,5 X 7" CM, EM MACARANDUBA/MASSARANDUBA, ANGELIM, PEREIRA-ROSA OU EQUIVALENTE DA REGIÃO - BRUTA	Material	M	1,0000000	5,44	5,44	
Insumo	00005075	SINAPI	PREGO DE AÇO POLIDO COM CABEÇA 18 X 30 (2 3/4 X 10)	Material	KG	0,0100000	20,09	0,20	
Insumo	00004491	SINAPI	PONTELETE "7,5 X 7,5" CM EM PINUS, MISTA OU EQUIVALENTE DA REGIÃO - BRUTA	Material	M	4,0000000	3,81	15,24	
				MO sem LS =>	40,89	LS =>	0,00	MO com LS =>	40,89
				Valor do BDI =>	97,51			Valor com BDI =>	435,87
2.2	Código	Banco	Descrição	Tipo	Und	Quant.	Valor Unit	Total	
Composição	93208	SINAPI	EXECUÇÃO DE ALMOXARIFADO EM CANTEIRO DE OBRA EM CHAPA DE MADEIRA COMPENSADA, INCLUSIVE PRATELEIRAS. AF 02/2016	CANT - CANTEIRO DE OBRAS	m²	1,0000000	806,77	806,77	
Composição Auxiliar	101165	SINAPI	ALVENARIA DE EMBASAMENTO COM BLOCO ESTRUTURAL DE CONCRETO, DE 14X19X29CM E ARGAMASSA DE ASSENTAMENTO COM PREPARO EM BETONEIRA. AF 05/2020	FUES - FUNDAÇÕES E ESTRUTURAS	m³	0,0269000	1.024,68	27,56	
Composição Auxiliar	101876	SINAPI	QUADRO DE DISTRIBUIÇÃO DE ENERGIA EM PVC, DE EMBUTIR, SEM BARRAMENTO, PARA 6 DISJUNTORES - FORNECIMENTO E INSTALAÇÃO. AF 10/2020	INEL - INSTALAÇÃO ELÉTRICA/ELETRIFICAÇÃO E ILUMINAÇÃO EXTERNA	UN	0,0252000	104,12	2,62	
Composição Auxiliar	101891	SINAPI	DISJUNTOR MONOPOLAR TIPO NEMA, CORRENTE NOMINAL DE 35 ATÉ 50A - FORNECIMENTO E INSTALAÇÃO. AF 10/2020	INEL - INSTALAÇÃO ELÉTRICA/ELETRIFICAÇÃO E	UN	0,0504000	32,24	1,62	
Composição Auxiliar	88262	SINAPI	CARPINTEIRO DE FORMAS COM ENCARGOS COMPLEMENTARES	SEDI - SERVIÇOS DIVERSOS	H	0,9794000	25,24	24,72	
Composição Auxiliar	88489	SINAPI	PINTURA LÁTEX ACRÍLICA PREMIUM, APLICAÇÃO MANUAL EM PAREDES, DUAS DEMÃO. AF 04/2023	PINT - PINTURAS	m²	3,7457000	11,88	44,49	
Composição Auxiliar	91170	SINAPI	FIXAÇÃO DE TUBOS HORIZONTAIS DE PVC ÁGUA, PVC ESGOTO, PVC ÁGUA PLUVIAL, CPVC, PPR, COBRE OU AÇO, DIÂMETROS MENORES OU IGUAIS A 40 MM, COM ABRAÇADEIRA METÁLICA RÍGIDA TIPO U PERFIL 1 1/4", FIXADA EM PERFILADO EM LAJE. AF 09/2023 PS	INHI - INSTALAÇÕES HIDROSANITÁRIAS	M	0,2518000	11,80	2,97	
Composição Auxiliar	91173	SINAPI	FIXAÇÃO DE TUBOS VERTICAIS DE PVC ÁGUA, PVC ESGOTO, PVC ÁGUA PLUVIAL, CPVC, PPR, COBRE OU AÇO, DIÂMETROS MENORES OU IGUAIS A 40 MM, COM ABRAÇADEIRA METÁLICA RÍGIDA TIPO U PERFIL 1 1/4", FIXADA EM PERFILADO EM PAREDE. AF 09/2023 PS	INHI - INSTALAÇÕES HIDROSANITÁRIAS	M	0,2266000	4,39	0,99	

INVESTIMENTO:		RECURSO PRÓPRIO			Bancos			B.D.I.	
OBJETO:		REFORMA E CONSTRUÇÃO DE COBERTURA NA QUADRA POLIESPORTIVA GRANDE VITÓRIA			SINAPI - 05/2024 - Amazonas SBC - 07/2024 - Amazonas ORSE - 04/2024 - Sergipe			28,82%	
LOCAL:		CODAJÁS/ AM							
DATA:		30/07/2024							
Composições Analíticas com Preço Unitário									
Composições Principais									
Composição Auxiliar	91341	SINAPI	PORTA EM ALUMÍNIO DE ABRIR TIPO VENEZIANA COM GUARNIÇÃO, FIXAÇÃO COM PARAFUSOS - FORNECIMENTO E INSTALAÇÃO. AF_12/2019	ESQV - ESQUADRIAS/FERRAGENS/VIDROS	m²	0,0634000	670,39	42,50	
Composição Auxiliar	91862	SINAPI	ELETRODUTO RÍGIDO ROSCÁVEL, PVC, DN 20 MM (1/2"), PARA CIRCUITOS TERMINAIS, INSTALADO EM FORRO - FORNECIMENTO E INSTALAÇÃO. AF_03/2023	INEL - INSTALAÇÃO ELÉTRICA/ELETTRIFICAÇÃO E ILUMINAÇÃO EXTERNA	M	0,2518000	11,26	2,83	
Composição Auxiliar	91870	SINAPI	ELETRODUTO RÍGIDO ROSCÁVEL, PVC, DN 20 MM (1/2"), PARA CIRCUITOS TERMINAIS, INSTALADO EM PAREDE - FORNECIMENTO E INSTALAÇÃO. AF_03/2023	INEL - INSTALAÇÃO ELÉTRICA/ELETTRIFICAÇÃO E ILUMINAÇÃO EXTERNA	M	0,2266000	14,68	3,32	
Composição Auxiliar	91911	SINAPI	CURVA 90 GRAUS PARA ELETRODUTO, PVC, ROSCÁVEL, DN 20 MM (1/2"), PARA CIRCUITOS TERMINAIS, INSTALADA EM PAREDE - FORNECIMENTO E INSTALAÇÃO. AF_03/2023	INEL - INSTALAÇÃO ELÉTRICA/ELETTRIFICAÇÃO E ILUMINAÇÃO EXTERNA	UN	0,0755000	19,14	1,44	
Composição Auxiliar	91924	SINAPI	CABO DE COBRE FLEXÍVEL ISOLADO, 1,5 MM², ANTI-CHAMA 450/750 V, PARA CIRCUITOS TERMINAIS - FORNECIMENTO E INSTALAÇÃO. AF_03/2023	INEL - INSTALAÇÃO ELÉTRICA/ELETTRIFICAÇÃO E ILUMINAÇÃO EXTERNA	M	0,6219000	3,14	1,95	
Composição Auxiliar	91926	SINAPI	CABO DE COBRE FLEXÍVEL ISOLADO, 2,5 MM², ANTI-CHAMA 450/750 V, PARA CIRCUITOS TERMINAIS - FORNECIMENTO E INSTALAÇÃO. AF_03/2023	INEL - INSTALAÇÃO ELÉTRICA/ELETTRIFICAÇÃO E ILUMINAÇÃO EXTERNA	M	0,6798000	4,52	3,07	
Composição Auxiliar	91937	SINAPI	CAIXA OCTOGONAL 3" X 3", PVC, INSTALADA EM LAJE - FORNECIMENTO E INSTALAÇÃO. AF_03/2023	INEL - INSTALAÇÃO ELÉTRICA/ELETTRIFICAÇÃO E ILUMINAÇÃO EXTERNA	UN	0,1259000	17,92	2,25	
Composição Auxiliar	92000	SINAPI	TOMADA BAIXA DE EMBUTIR (1 MÓDULO), 2P+T 10 A, INCLUINDO SUPORTE E PLACA - FORNECIMENTO E INSTALAÇÃO. AF_03/2023	INEL - INSTALAÇÃO ELÉTRICA/ELETTRIFICAÇÃO E ILUMINAÇÃO EXTERNA	UN	0,0504000	35,28	1,77	
Composição Auxiliar	92025	SINAPI	INTERRUPTOR SIMPLES (1 MÓDULO) COM 2 TOMADAS DE EMBUTIR 2P+T 10 A, INCLUINDO SUPORTE E PLACA - FORNECIMENTO E INSTALAÇÃO. AF_03/2023	INEL - INSTALAÇÃO ELÉTRICA/ELETTRIFICAÇÃO E ILUMINAÇÃO EXTERNA	UN	0,0252000	80,90	2,03	
Composição Auxiliar	92543	SINAPI	TRAMA DE MADEIRA COMPOSTA POR TERÇAS PARA TELHADOS DE ATÉ 2 ÁGUAS PARA TELHA ONDULADA DE FIBROCIMENTO, METÁLICA, PLÁSTICA OU TERMOACÚSTICA, INCLUSO TRANSPORTE VERTICAL. AF_07/2019	COBE - COBERTURA	m²	1,4396000	18,78	27,03	
Composição Auxiliar	93358	SINAPI	ESCOVAÇÃO MANUAL DE VALA COM PROFUNDIDADE MENOR OU IGUAL A 1,30 M. AF_02/2021	MOVT - MOVIMENTO DE TERRA	m³	0,0262000	83,55	2,18	
Composição Auxiliar	93382	SINAPI	REATERRO MANUAL DE VALAS, COM COMPACTADOR DE SOLOS DE PERCUSSÃO. AF_08/2023	MOVT - MOVIMENTO DE TERRA	m³	0,0067000	26,94	0,18	
Composição Auxiliar	94210	SINAPI	TELHAMENTO COM TELHA ONDULADA DE FIBROCIMENTO E = 6 MM, COM RECOBRIMENTO LATERAL DE 1 1/4 DE ONDA PARA TELhado COM INCLINAÇÃO MÁXIMA DE 10°, COM ATÉ 2 ÁGUAS, INCLUSO IÇAMENTO. AF_07/2019	COBE - COBERTURA	m²	1,4396000	72,69	104,64	
Composição Auxiliar	94559	SINAPI	JANELA DE AÇO TIPO BASCULANTE PARA VIDROS, COM BATENTE, FERRAGENS E PINTURA ANTICORROSIVA. EXCLUSIVE VIDROS, ACABAMENTO, ALIZAR E CONTRAMARCO. FORNECIMENTO E INSTALAÇÃO. AF_12/2019	ESQV - ESQUADRIAS/FERRAGENS/VIDROS	m²	0,0755000	697,25	52,64	
Composição Auxiliar	95240	SINAPI	LASTRO DE CONCRETO MAGRO, APLICADO EM PISOS, LAJES SOBRE SOLO OU RADIER, ESPESSURA DE 3 CM. AF_01/2024	FUES - FUNDAÇÕES E ESTRUTURAS	m²	0,0060000	24,38	0,14	
Composição Auxiliar	95241	SINAPI	LASTRO DE CONCRETO MAGRO, APLICADO EM PISOS, LAJES SOBRE SOLO OU RADIER, ESPESSURA DE 5 CM. AF_01/2024	FUES - FUNDAÇÕES E ESTRUTURAS	m²	1,4396000	47,69	68,65	
Composição Auxiliar	95805	SINAPI	CONDULETE DE PVC, TIPO B, PARA ELETRODUTO DE PVC SOLDÁVEL DN 25 MM (3/4"), APARENTE - FORNECIMENTO E INSTALAÇÃO. AF_10/2022	INEL - INSTALAÇÃO ELÉTRICA/ELETTRIFICAÇÃO E ILUMINAÇÃO EXTERNA	UN	0,0504000	25,87	1,30	
Composição Auxiliar	95811	SINAPI	CONDULETE DE PVC, TIPO LB, PARA ELETRODUTO DE PVC SOLDÁVEL DN 25 MM (3/4"), APARENTE - FORNECIMENTO E INSTALAÇÃO. AF_10/2022	INEL - INSTALAÇÃO ELÉTRICA/ELETTRIFICAÇÃO E ILUMINAÇÃO EXTERNA	UN	0,0252000	21,73	0,54	
Composição Auxiliar	98441	SINAPI	PAREDE DE MADEIRA COMPENSADA PARA CONSTRUÇÃO TEMPORÁRIA EM CHAPA SIMPLES, EXTERNA, SEM VÃO. AF_03/2024	CANT - CANTEIRO DE OBRAS	m²	0,3517000	86,42	30,39	
Composição Auxiliar	98443	SINAPI	PAREDE DE MADEIRA COMPENSADA PARA CONSTRUÇÃO TEMPORÁRIA EM CHAPA SIMPLES, INTERNA, SEM VÃO. AF_03/2024	CANT - CANTEIRO DE OBRAS	m²	0,0281000	67,63	1,90	
Composição Auxiliar	98445	SINAPI	PAREDE DE MADEIRA COMPENSADA PARA CONSTRUÇÃO TEMPORÁRIA EM CHAPA SIMPLES, EXTERNA, COM ÁREA LÍQUIDA MAIOR OU IGUAL A 6 M², COM VÃO. AF_03/2024	CANT - CANTEIRO DE OBRAS	m²	0,5495000	99,46	54,65	
Composição Auxiliar	98446	SINAPI	PAREDE DE MADEIRA COMPENSADA PARA CONSTRUÇÃO TEMPORÁRIA EM CHAPA SIMPLES, EXTERNA, COM ÁREA LÍQUIDA MENOR QUE 6 M², COM VÃO. AF_03/2024	CANT - CANTEIRO DE OBRAS	m²	0,4284000	124,36	53,27	
Composição Auxiliar	98447	SINAPI	PAREDE DE MADEIRA COMPENSADA PARA CONSTRUÇÃO TEMPORÁRIA EM CHAPA SIMPLES, INTERNA, COM ÁREA LÍQUIDA MAIOR OU IGUAL A 6 M², COM VÃO. AF_03/2024	CANT - CANTEIRO DE OBRAS	m²	0,0439000	77,16	3,38	
Composição Auxiliar	98448	SINAPI	PAREDE DE MADEIRA COMPENSADA PARA CONSTRUÇÃO TEMPORÁRIA EM CHAPA SIMPLES, INTERNA, COM ÁREA LÍQUIDA MENOR QUE 6 M², COM VÃO. AF_03/2024	CANT - CANTEIRO DE OBRAS	m²	0,0342000	95,78	3,27	
Composição Auxiliar	97586	SINAPI	LUMINÁRIA TIPO CALHA, DE SOBREPOR, COM 2 LÂMPADAS TUBULARES FLUORESCENTES DE 36 W, COM REATOR DE PARTIDA RÁPIDA - FORNECIMENTO E INSTALAÇÃO. AF_02/2020	INEL - INSTALAÇÃO ELÉTRICA/ELETTRIFICAÇÃO E ILUMINAÇÃO EXTERNA	UN	0,1007000	145,05	14,60	
Composição Auxiliar	97593	SINAPI	LUMINÁRIA TIPO SPOT, DE SOBREPOR, COM 1 LÂMPADA FLUORESCENTE DE 15 W, SEM REATOR - FORNECIMENTO E INSTALAÇÃO. AF_02/2020	INEL - INSTALAÇÃO ELÉTRICA/ELETTRIFICAÇÃO E ILUMINAÇÃO EXTERNA	UN	0,0252000	136,71	3,44	
Composição Auxiliar	97611	SINAPI	LÂMPADA COMPACTA FLUORESCENTE DE 15 W, BASE E27 - FORNECIMENTO E INSTALAÇÃO. AF_02/2020	INEL - INSTALAÇÃO ELÉTRICA/ELETTRIFICAÇÃO E ILUMINAÇÃO EXTERNA	UN	0,0252000	27,04	0,68	
Composição Auxiliar	98442	SINAPI	PAREDE DE MADEIRA COMPENSADA PARA CONSTRUÇÃO TEMPORÁRIA EM CHAPA SIMPLES, EXTERNA, COM ÁREA LÍQUIDA MENOR QUE 6 M², SEM VÃO. AF_05/2018	CANT - CANTEIRO DE OBRAS	m²	0,4048000	132,69	53,71	
Composição Auxiliar	98444	SINAPI	PAREDE DE MADEIRA COMPENSADA PARA CONSTRUÇÃO TEMPORÁRIA EM CHAPA SIMPLES, INTERNA, COM ÁREA LÍQUIDA MENOR QUE 6 M², SEM VÃO. AF_05/2018	CANT - CANTEIRO DE OBRAS	m²	0,0323000	114,56	3,70	
Insumo	00004513	SINAPI	CAIBRO 5 X 5 CM EM PINUS, MISTA OU EQUIVALENTE DA REGIAO - BRUTA	Material	M	3,4844000	2,68	9,33	
Insumo	00006193	SINAPI	TABUA NAO APARELHADA *2,5 X 20* CM, EM MACARANDUBA/MASSARANDUBA, ANGELIM OU EQUIVALENTE DA REGIAO - BRUTA	Material	M	3,9174000	14,13	55,35	
Insumo	00010886	SINAPI	EXTINTOR DE INCENDIO PORTATIL COM CARGA DE AGUA PRESSURIZADA DE 10 L, CLASSE A	Material	UN	0,0252000	200,37	5,04	
Insumo	00010891	SINAPI	EXTINTOR DE INCENDIO PORTATIL COM CARGA DE PO QUIMICO SECO (BOQ) DE 4 KG, CLASSE BC	Material	UN	0,0252000	193,76	4,88	

INVESTIMENTO:		RECURSO PRÓPRIO				Bancos		B.D.I.	
OBJETO:		REFORMA E CONSTRUÇÃO DE COBERTURA NA QUADRA POLIESPORTIVA GRANDE VITÓRIA				SINAPI - 05/2024 - Amazonas		28,82%	
LOCAL:		CODAJAS/ AM				SBC - 07/2024 - Amazonas			
DATA:		30/07/2024				ORSE - 04/2024 - Sergipe			
Composições Analíticas com Preço Unitário									
Composições Principais									
Insumo	00011455	SINAPI	FERROLHO COM FECHO / TRINCO REDONDO, EM AÇO GALVANIZADO / ZINCADO, DE SOBREPOR, COM COMPRIMENTO DE 8" E ESPESSURA MINIMA DA CHAPA DE 1,50 MM	Material	UN	0,0252000	19,39	0,48	
Insumo	00011587	SINAPI	FORRO DE PVC LISO, BRANCO, REGUA DE 10 CM, ESPESSURA DE 8 MM A 10 MM (COM COLOCACAO / SEM ESTRUTURA METALICA)	Material	m²	1,0000000	85,27	85,27	
				MO sem LS =>	133,38	LS =>	0,00	MO com LS =>	133,38
				Valor do BDI =>	232,51			Valor com BDI =>	1.039,28
2.4	Código	Banco	Descrição	Tipo		Und	Quant.	Valor Unit	Total
Composição	97631	SINAPI	DEMOLIÇÃO DE ARGAMASSAS, DE FORMA MANUAL, SEM REAPROVEITAMENTO. AF_09/2023	SERP - SERVIÇOS PRELIMINARES		m²	1,0000000	11,11	11,11
Composição Auxiliar	88309	SINAPI	PEDREIRO COM ENCARGOS COMPLEMENTARES	SEDI - SERVIÇOS DIVERSOS		H	0,1151000	25,56	2,94
Composição Auxiliar	88316	SINAPI	SERVENTE COM ENCARGOS COMPLEMENTARES	SEDI - SERVIÇOS DIVERSOS		H	0,3872000	21,12	8,17
				MO sem LS =>	6,64	LS =>	0,00	MO com LS =>	6,64
				Valor do BDI =>	3,20			Valor com BDI =>	14,31
2.5	Código	Banco	Descrição	Tipo		Und	Quant.	Valor Unit	Total
Composição	104801	SINAPI	REMOÇÃO DE ALAMBRADOS PARA QUADRAS POLIESPORTIVAS, ESTRUTURADO POR TUBOS DE AÇO GALVANIZADO, COM TELA DE ARAME GALVANIZADO, DE FORMA MANUAL, SEM REAPROVEITAMENTO. AF_09/2023	SERP - SERVIÇOS PRELIMINARES		m²	1,0000000	14,75	14,75
Composição Auxiliar	88315	SINAPI	SERRALHEIRO COM ENCARGOS COMPLEMENTARES	SEDI - SERVIÇOS DIVERSOS		H	0,2923000	29,36	8,58
Composição Auxiliar	88316	SINAPI	SERVENTE COM ENCARGOS COMPLEMENTARES	SEDI - SERVIÇOS DIVERSOS		H	0,2923000	21,12	6,17
				MO sem LS =>	9,53	LS =>	0,00	MO com LS =>	9,53
				Valor do BDI =>	4,25			Valor com BDI =>	19,00
3.1.1	Código	Banco	Descrição	Tipo		Und	Quant.	Valor Unit	Total
Composição	98680	SINAPI	PISO CIMENTADO, TRAÇO 1:3 (CIMENTO E AREIA), ACABAMENTO LISO, ESPESSURA 3,0 CM, PREPARO MECÂNICO DA ARGAMASSA. AF_09/2020	PISO - PISOS		m²	1,0000000	56,62	56,62
Composição Auxiliar	87298	SINAPI	ARGAMASSA TRAÇO 1:3 (EM VOLUME DE CIMENTO E AREIA MÉDIA ÚMIDA) PARA CONTRAPISO, PREPARO MECÂNICO COM BETONEIRA 400 L. AF_08/2019	SEDI - SERVIÇOS DIVERSOS		m³	0,0431000	922,66	39,76
Composição Auxiliar	88309	SINAPI	PEDREIRO COM ENCARGOS COMPLEMENTARES	SEDI - SERVIÇOS DIVERSOS		H	0,3890000	25,56	9,94
Composição Auxiliar	88316	SINAPI	SERVENTE COM ENCARGOS COMPLEMENTARES	SEDI - SERVIÇOS DIVERSOS		H	0,1950000	21,12	4,11
Insumo	00001379	SINAPI	CIMENTO PORTLAND COMPOSTO CP II-32	Material	KG	0,5000000	1,18	0,59	
Insumo	00003671	SINAPI	JUNTA PLASTICA DE DILATACAO PARA PISOS, COR CINZA, 17 X 3 MM (ALTURA X ESPESSURA)	Material	M	1,6700000	1,33	2,22	
				MO sem LS =>	12,37	LS =>	0,00	MO com LS =>	12,37
				Valor do BDI =>	16,31			Valor com BDI =>	72,93
3.2.1	Código	Banco	Descrição	Tipo		Und	Quant.	Valor Unit	Total
Composição	102362	SINAPI	ALAMBRADO PARA QUADRA POLIESPORTIVA, ESTRUTURADO POR TUBOS DE AÇO GALVANIZADO, (MONTANTES COM DIÂMETRO 2", TRAVESSAS E ESCORAS COM DIÂMETRO 1 ¼"), COM TELA DE ARAME GALVANIZADO, FIO 14 BWG E MALHA QUADRADA 5X5CM (EXCETO MURETA). AF_03/2021	URBA - URBANIZAÇÃO		m²	1,0000000	168,01	168,01
Composição Auxiliar	88315	SINAPI	SERRALHEIRO COM ENCARGOS COMPLEMENTARES	SEDI - SERVIÇOS DIVERSOS		H	0,9774000	29,36	28,69
Composição Auxiliar	88316	SINAPI	SERVENTE COM ENCARGOS COMPLEMENTARES	SEDI - SERVIÇOS DIVERSOS		H	0,9974000	21,12	21,06
Composição Auxiliar	94962	SINAPI	CONCRETO MAGRO PARA LASTRO, TRAÇO 1:4:5:4,5 (EM MASSA SECA DE CIMENTO/ AREIA MÉDIA/ BRITA 1) - PREPARO MECÂNICO COM BETONEIRA 400 L. AF_05/2021	FUES - FUNDAÇÕES E ESTRUTURAS		m³	0,0045000	571,94	2,57
Insumo	00007167	SINAPI	TELA DE ARAME GALVANIZADA QUADRANGULAR / LOSANGULAR, FIO 2,11 MM (14 BWG), MALHA 5 X 5 CM. H = 2 M	Material	m²	1,0203000	24,88	25,38	
Insumo	00007696	SINAPI	TUBO AÇO GALVANIZADO COM COSTURA, CLASSE MEDIA, DN 2", E = *3,65" MM, PESO *5,10" KG/M (NBR 5580)	Material	M	0,6105000	77,51	47,31	
Insumo	00007698	SINAPI	TUBO AÇO GALVANIZADO COM COSTURA, CLASSE MEDIA, DN 1.1/4", E = *3,25" MM, PESO *3,14" KG/M (NBR 5580)	Material	M	0,8701000	46,27	40,25	
Insumo	00011002	SINAPI	ELETRODO REVESTIDO AWS - E6013, DIAMETRO IGUAL A 2,50 MM	Material	KG	0,0025000	49,78	0,12	
Insumo	00043130	SINAPI	ARAME GALVANIZADO 12 BWG, D = 2,76 MM (0,048 KG/M) OU 14 BWG, D = 2,11 MM (0,026 KG/M)	Material	KG	0,0797000	33,00	2,63	
				MO sem LS =>	32,36	LS =>	0,00	MO com LS =>	32,36
				Valor do BDI =>	48,42			Valor com BDI =>	216,43
3.2.2	Código	Banco	Descrição	Tipo		Und	Quant.	Valor Unit	Total
Composição	100741	SINAPI	PINTURA COM TINTA ALQUÍDICA DE ACABAMENTO (ESMALTE SINTÉTICO ACETINADO) PULVERIZADA SOBRE SUPERFÍCIES METÁLICAS (EXCETO PERFIL) EXECUTADO EM OBRA (POR DEMÃO). AF_01/2020_PE	PINT - PINTURAS		m²	1,0000000	22,27	22,27
Composição Auxiliar	88310	SINAPI	PINTOR COM ENCARGOS COMPLEMENTARES	SEDI - SERVIÇOS DIVERSOS		H	0,5266000	27,08	14,26
Insumo	00005318	SINAPI	DILUENTE AGUARRAS	Material	L	0,0620000	19,30	1,19	
Insumo	00007311	SINAPI	TINTA ESMALTE SINTETICO PREMIUM ACETINADO	Material	L	0,2067000	33,00	6,82	
				MO sem LS =>	8,66	LS =>	0,00	MO com LS =>	8,66
				Valor do BDI =>	6,41			Valor com BDI =>	28,68
3.3.1	Código	Banco	Descrição	Tipo		Und	Quant.	Valor Unit	Total
Composição	87893	SINAPI	CHAPISCO APLICADO EM ALVENARIA (SEM PRESENÇA DE VÃOS) E ESTRUTURAS DE CONCRETO DE FACHADA, COM COLHER DE PEDREIRO. ARGAMASSA TRAÇO 1:3 COM PREPARO MANUAL. AF_10/2022	REVE - REVESTIMENTO E TRATAMENTO DE SUPERFÍCIES		m²	1,0000000	7,59	7,59

INVESTIMENTO:		RECURSO PRÓPRIO					Bancos			B.D.I.	
OBJETO:		REFORMA E CONSTRUÇÃO DE COBERTURA NA QUADRA POLIESPORTIVA GRANDE VITÓRIA					SINAPI - 05/2024 - Amazonas SBC - 07/2024 - Amazonas ORSE - 04/2024 - Sergipe			28,82%	
LOCAL:		CODAJÁS/ AM									
DATA:		30/07/2024									
Composições Analíticas com Preço Unitário											
Composições Principais											
Composição Auxiliar	87377	SINAPI	ARGAMASSA TRAÇO 1:3 (EM VOLUME DE CIMENTO E AREIA GROSSA ÚMIDA) PARA CHAPISCO CONVENCIONAL, PREPARO MANUAL. AF_08/2019	SEDI - SERVIÇOS DIVERSOS		m³	0,0037000	825,71	3,05		
Composição Auxiliar	88309	SINAPI	PEDREIRO COM ENCARGOS COMPLEMENTARES	SEDI - SERVIÇOS DIVERSOS		H	0,1394000	25,56	3,56		
Composição Auxiliar	88316	SINAPI	SERVENTE COM ENCARGOS COMPLEMENTARES	SEDI - SERVIÇOS DIVERSOS		H	0,0465000	21,12	0,98		
				MO sem LS =>	3,35	LS =>	0,00	MO com LS =>	3,35		
				Valor do BDI =>	2,18			Valor com BDI =>	9,77		
3.3.2	Código	Banco	Descrição	Tipo		Und	Quant.	Valor Unit	Total		
Composição	87549	SINAPI	EMBOÇO, EM ARGAMASSA TRAÇO 1:2:8, PREPARO MECÂNICO, APLICADO MANUALMENTE EM PAREDES INTERNAS DE AMBIENTES COM ÁREA ENTRE 5M² E 10M², E = 10MM, COM TALISCAS. AF_03/2024	REVE - REVESTIMENTO E TRATAMENTO DE SUPERFÍCIES		m²	1,0000000	27,27	27,27		
Composição Auxiliar	87292	SINAPI	ARGAMASSA TRAÇO 1:2:8 (EM VOLUME DE CIMENTO, CAL E AREIA MÉDIA ÚMIDA) PARA EMBOÇO/MASSA ÚNICA/ASSENTAMENTO DE ALVENARIA DE VEDAÇÃO, PREPARO MECÂNICO COM BETONEIRA 400 L. AF_08/2019	SEDI - SERVIÇOS DIVERSOS		m³	0,0194000	760,69	14,75		
Composição Auxiliar	88309	SINAPI	PEDREIRO COM ENCARGOS COMPLEMENTARES	SEDI - SERVIÇOS DIVERSOS		H	0,3468000	25,56	8,86		
Composição Auxiliar	88316	SINAPI	SERVENTE COM ENCARGOS COMPLEMENTARES	SEDI - SERVIÇOS DIVERSOS		H	0,1734000	21,12	3,66		
				MO sem LS =>	9,48	LS =>	0,00	MO com LS =>	9,48		
				Valor do BDI =>	7,85			Valor com BDI =>	35,12		
3.4.1.1	Código	Banco	Descrição	Tipo		Und	Quant.	Valor Unit	Total		
Composição	102492	SINAPI	PINTURA DE PISO COM TINTA ACRÍLICA, APLICAÇÃO MANUAL, 3 DEMÃOS, INCLUSO FUNDO PREPARADOR. AF_05/2021	PINT - PINTURAS		m²	1,0000000	24,23	24,23		
Composição Auxiliar	88310	SINAPI	PINTOR COM ENCARGOS COMPLEMENTARES	SEDI - SERVIÇOS DIVERSOS		H	0,3650000	27,08	9,88		
Composição Auxiliar	88316	SINAPI	SERVENTE COM ENCARGOS COMPLEMENTARES	SEDI - SERVIÇOS DIVERSOS		H	0,1520000	21,12	3,21		
Insumo	00006085	SINAPI	SELADOR ACRILICO OPACO PREMIUM INTERIOR/EXTERIOR	Material		L	0,1600000	7,09	1,13		
Insumo	00007348	SINAPI	TINTA ACRILICA PREMIUM PARA PISO	Material		L	0,5340000	18,60	9,93		
Insumo	00012815	SINAPI	FITA CREPE ROLO DE 25 MM X 50 M	Material		UN	0,0100000	8,50	0,08		
				MO sem LS =>	7,86	LS =>	0,00	MO com LS =>	7,86		
				Valor do BDI =>	6,98			Valor com BDI =>	31,21		
3.4.1.2	Código	Banco	Descrição	Tipo		Und	Quant.	Valor Unit	Total		
Composição	102504	SINAPI	PINTURA DE DEMARCAÇÃO DE QUADRA POLIESPORTIVA COM TINTA ACRÍLICA, E = 5 CM, APLICAÇÃO MANUAL. AF_05/2021	PINT - PINTURAS		M	1,0000000	9,31	9,31		
Composição Auxiliar	88310	SINAPI	PINTOR COM ENCARGOS COMPLEMENTARES	SEDI - SERVIÇOS DIVERSOS		H	0,2390000	27,08	6,47		
Composição Auxiliar	88316	SINAPI	SERVENTE COM ENCARGOS COMPLEMENTARES	SEDI - SERVIÇOS DIVERSOS		H	0,1000000	21,12	2,11		
Insumo	00007348	SINAPI	TINTA ACRILICA PREMIUM PARA PISO	Material		L	0,0210000	18,60	0,39		
Insumo	00012815	SINAPI	FITA CREPE ROLO DE 25 MM X 50 M	Material		UN	0,0400000	8,50	0,34		
				MO sem LS =>	5,15	LS =>	0,00	MO com LS =>	5,15		
				Valor do BDI =>	2,68			Valor com BDI =>	11,99		
3.4.2.1	Código	Banco	Descrição	Tipo		Und	Quant.	Valor Unit	Total		
Composição	88485	SINAPI	FUNDO SELADOR ACRILICO, APLICAÇÃO MANUAL EM PAREDE, UMA DEMÃO. AF_04/2023	PINT - PINTURAS		m²	1,0000000	3,44	3,44		
Composição Auxiliar	88310	SINAPI	PINTOR COM ENCARGOS COMPLEMENTARES	SEDI - SERVIÇOS DIVERSOS		H	0,0666000	27,08	1,80		
Composição Auxiliar	88316	SINAPI	SERVENTE COM ENCARGOS COMPLEMENTARES	SEDI - SERVIÇOS DIVERSOS		H	0,0222000	21,12	0,46		
Insumo	00006085	SINAPI	SELADOR ACRILICO OPACO PREMIUM INTERIOR/EXTERIOR	Material		L	0,1666000	7,09	1,18		
				MO sem LS =>	1,36	LS =>	0,00	MO com LS =>	1,36		
				Valor do BDI =>	0,99			Valor com BDI =>	4,43		
3.4.2.2	Código	Banco	Descrição	Tipo		Und	Quant.	Valor Unit	Total		
Composição	88495	SINAPI	EMASSAMENTO COM MASSA LÁTEX, APLICAÇÃO EM PAREDE, UMA DEMÃO, LIXAMENTO MANUAL. AF_04/2023	PINT - PINTURAS		m²	1,0000000	10,71	10,71		
Composição Auxiliar	88310	SINAPI	PINTOR COM ENCARGOS COMPLEMENTARES	SEDI - SERVIÇOS DIVERSOS		H	0,2459000	27,08	6,65		
Composição Auxiliar	88316	SINAPI	SERVENTE COM ENCARGOS COMPLEMENTARES	SEDI - SERVIÇOS DIVERSOS		H	0,0820000	21,12	1,73		
Insumo	00003767	SINAPI	LIXA EM FOLHA PARA PAREDE OU MADEIRA, NUMERO 120, COR VERMELHA	Material		UN	0,0401000	1,06	0,04		
Insumo	00043626	SINAPI	MASSA CORRIDA PARA SUPERFICIES DE AMBIENTES INTERNOS	Material		KG	0,7288000	3,15	2,29		
				MO sem LS =>	5,04	LS =>	0,00	MO com LS =>	5,04		
				Valor do BDI =>	3,08			Valor com BDI =>	13,79		
3.4.2.3	Código	Banco	Descrição	Tipo		Und	Quant.	Valor Unit	Total		
Composição	88489	SINAPI	PINTURA LÁTEX ACRILICA PREMIUM, APLICAÇÃO MANUAL EM PAREDES, DUAS DEMÃOS. AF_04/2023	PINT - PINTURAS		m²	1,0000000	11,88	11,88		
Composição Auxiliar	88310	SINAPI	PINTOR COM ENCARGOS COMPLEMENTARES	SEDI - SERVIÇOS DIVERSOS		H	0,1631000	27,08	4,41		
Composição Auxiliar	88316	SINAPI	SERVENTE COM ENCARGOS COMPLEMENTARES	SEDI - SERVIÇOS DIVERSOS		H	0,0544000	21,12	1,14		
Insumo	00007356	SINAPI	TINTA LÁTEX ACRILICA PREMIUM, COR BRANCO FOSCO	Material		L	0,2285000	27,73	6,33		
				MO sem LS =>	3,34	LS =>	0,00	MO com LS =>	3,34		
				Valor do BDI =>	3,42			Valor com BDI =>	15,30		
3.4.2.4	Código	Banco	Descrição	Tipo		Und	Quant.	Valor Unit	Total		
Composição	102491	SINAPI	PINTURA DE PISO COM TINTA ACRÍLICA, APLICAÇÃO MANUAL, 2 DEMÃOS, INCLUSO FUNDO PREPARADOR. AF_05/2021	PINT - PINTURAS		m²	1,0000000	19,01	19,01		

INVESTIMENTO:	RECURSO PRÓPRIO					Bancos			B.D.I.		
OBJETO:	REFORMA E CONSTRUÇÃO DE COBERTURA NA QUADRA POLIESPORTIVA GRANDE VITÓRIA					SINAPI - 05/2024 - Amazonas SBC - 07/2024 - Amazonas ORSE - 04/2024 - Sergipe			28,82%		
LOCAL:	CODAJÁS/ AM										
DATA:	30/07/2024										
Composições Analíticas com Preço Unitário											
Composições Principais											
Composição Auxiliar	88310	SINAPI	PINTOR COM ENCARGOS COMPLEMENTARES	SEDI - SERVIÇOS DIVERSOS		H	0,2750000	27,08	7,44		
Composição Auxiliar	88316	SINAPI	SERVENTE COM ENCARGOS COMPLEMENTARES	SEDI - SERVIÇOS DIVERSOS		H	0,1150000	21,12	2,42		
Insumo	00006085	SINAPI	SELADOR ACRILICO OPACO PREMIUM INTERIOR/EXTERIOR	Material		L	0,1600000	7,09	1,13		
Insumo	00007348	SINAPI	TINTA ACRILICA PREMIUM PARA PISO	Material		L	0,4270000	18,60	7,94		
Insumo	00012815	SINAPI	FITA CREPE ROLO DE 25 MM X 50 M	Material		UN	0,0100000	8,50	0,08		
				MO sem LS =>	5,92	LS =>	0,00	MO com LS =>	5,92		
				Valor do BDI =>	5,47			Valor com BDI =>	24,48		
3.5.1	Código	Banco	Descrição	Tipo		Und	Quant.	Valor Unit	Total		
Composição	8899	ORSE	Portão em ferro, com barra quadrada de 5/8" na vertical, duas barras de quadrada de 1" na horizontal e quadro com barra de ferro de 1"	Esquadrias de Ferro		m²	1,0000000	655,96	655,96		
Composição Auxiliar	10549	ORSE	Encargos Complementares - Servente	Provisórios		h	1,2000000	3,72	4,46		
Composição Auxiliar	10550	ORSE	Encargos Complementares - Pedreiro	Provisórios		h	1,0000000	3,59	3,59		
Insumo	00000370/SI NAPI	ORSE	Areia media - posto jazida/fornecedor (retirado na jazida, sem transporte)	Material		m³	0,0090000	110,00	0,99		
Insumo	00001379/SI NAPI	ORSE	Cimento portland composto cp ii-32	Material		kg	2,8000000	0,78	2,18		
Insumo	00004750/SI NAPI	ORSE	Pedreiro (horista)	Mão de Obra		h	1,0000000	18,21	18,21		
Insumo	00006111/SI NAPI	ORSE	Servente de obras (horista)	Mão de Obra		h	1,2000000	13,65	16,38		
Insumo	9169	ORSE	Portão em barras de ferro vert. quadr. 5/8" c/ 10cm, 6 barras hor. 3/4"x3/16" (2 a 2) e quadro 1"x3/16", inclusive dobradiças, ferrolhos e chumbadores	Material		m²	1,0000000	587,47	587,47		
Insumo	9171	ORSE	Parafuso cabeça sextavada 5/8" x 3 1/2"	Material		cj	4,0000000	5,67	22,68		
				MO sem LS =>	34,59	LS =>	0,00	MO com LS =>	34,59		
				Valor do BDI =>	189,04			Valor com BDI =>	845,00		
4.1.1	Código	Banco	Descrição	Tipo		Und	Quant.	Valor Unit	Total		
Composição	104789	SINAPI	DEMOLIÇÃO DE PISO DE CONCRETO SIMPLES, DE FORMA MANUAL, SEM REAPROVEITAMENTO. AF_ 09/2023	SERP - SERVIÇOS PRELIMINARES		m³	1,0000000	195,03	195,03		
Composição Auxiliar	88309	SINAPI	PEDREIRO COM ENCARGOS COMPLEMENTARES	SEDI - SERVIÇOS DIVERSOS		H	1,2462000	25,56	31,85		
Composição Auxiliar	88316	SINAPI	SERVENTE COM ENCARGOS COMPLEMENTARES	SEDI - SERVIÇOS DIVERSOS		H	7,7265000	21,12	163,18		
				MO sem LS =>	115,28	LS =>	0,00	MO com LS =>	115,28		
				Valor do BDI =>	56,20			Valor com BDI =>	251,23		
4.1.2	Código	Banco	Descrição	Tipo		Und	Quant.	Valor Unit	Total		
Composição	96523	SINAPI	ESCAVAÇÃO MANUAL PARA BLOCO DE COROAMENTO OU SAPATA (INCLUINDO ESCAVAÇÃO PARA COLOCAÇÃO DE FÓRMAS). AF_ 01/2024	MOVT - MOVIMENTO DE TERRA		m³	1,0000000	90,71	90,71		
Composição Auxiliar	88309	SINAPI	PEDREIRO COM ENCARGOS COMPLEMENTARES	SEDI - SERVIÇOS DIVERSOS		H	0,9660000	25,56	24,69		
Composição Auxiliar	88316	SINAPI	SERVENTE COM ENCARGOS COMPLEMENTARES	SEDI - SERVIÇOS DIVERSOS		H	3,1260000	21,12	66,02		
				MO sem LS =>	54,29	LS =>	0,00	MO com LS =>	54,29		
				Valor do BDI =>	26,14			Valor com BDI =>	116,85		
4.2.1	Código	Banco	Descrição	Tipo		Und	Quant.	Valor Unit	Total		
Composição	96534	SINAPI	FABRICAÇÃO, MONTAGEM E DESMONTAGEM DE FÓRMA PARA BLOCO DE COROAMENTO, EM MADEIRA SERRADA, E=25 MM, 4 UTILIZAÇÕES. AF_ 01/2024	FUES - FUNDAÇÕES E ESTRUTURAS		m²	1,0000000	60,75	60,75		
Composição Auxiliar	88239	SINAPI	AJUDANTE DE CARPINTEIRO COM ENCARGOS COMPLEMENTARES	SEDI - SERVIÇOS DIVERSOS		H	0,5880000	22,12	13,00		
Composição Auxiliar	88262	SINAPI	CARPINTEIRO DE FORMAS COM ENCARGOS COMPLEMENTARES	SEDI - SERVIÇOS DIVERSOS		H	1,3340000	25,24	33,67		
Composição Auxiliar	91692	SINAPI	SERRA CIRCULAR DE BANCADA COM MOTOR ELÉTRICO POTÊNCIA DE 5HP, COM COIFA PARA DISCO 10" - CHP DIURNO. AF_ 08/2015	CHOR - CUSTOS HORÁRIOS DE MÁQUINAS E		CHP	0,0110000	36,36	0,39		
Composição Auxiliar	91693	SINAPI	SERRA CIRCULAR DE BANCADA COM MOTOR ELÉTRICO POTÊNCIA DE 5HP, COM COIFA PARA DISCO 10" - CHI DIURNO. AF_ 08/2015	CHOR - CUSTOS HORÁRIOS DE MÁQUINAS E		CHI	0,0440000	34,96	1,53		
Insumo	00002692	SINAPI	DESMOLDANTE PROTETOR PARA FORMAS DE MADEIRA, DE BASE OLEOSA EMULSIONADA EM AGUA	Material		L	0,0167000	6,98	0,11		
Insumo	00004491	SINAPI	PONTALETE *7,5 X 7,5* CM EM PINUS, MISTA OU EQUIVALENTE DA REGIAO - BRUTA	Material		M	0,6750000	3,81	2,57		
Insumo	00004517	SINAPI	SARRAFO *2,5 X 7,5* CM EM PINUS, MISTA OU EQUIVALENTE DA REGIAO - BRUTA	Material		M	0,9240000	1,33	1,22		
Insumo	00005074	SINAPI	PREGO DE ACO POLIDO COM CABECA 15 X 18 (1 1/2 X 13)	Material		KG	0,0110000	22,51	0,24		
Insumo	00006212	SINAPI	TABUA *2,5 X 30 CM EM PINUS, MISTA OU EQUIVALENTE DA REGIAO - BRUTA	Material		M	1,1550000	6,33	7,31		
Insumo	00040304	SINAPI	PREGO DE ACO POLIDO COM CABECA DUPLA 17 X 27 (2 1/2 X 11)	Material		KG	0,0290000	24,80	0,71		
				MO sem LS =>	31,13	LS =>	0,00	MO com LS =>	31,13		
				Valor do BDI =>	17,50			Valor com BDI =>	78,25		
4.2.2	Código	Banco	Descrição	Tipo		Und	Quant.	Valor Unit	Total		
Composição	92443	SINAPI	MONTAGEM E DESMONTAGEM DE FÓRMA DE PILARES RETANGULARES E ESTRUTURAS SIMILARES, PÉ-DIREITO SIMPLES, EM CHAPA DE MADEIRA COMPENSADA PLASTIFICADA, 18 UTILIZAÇÕES. AF_ 09/2020	FUES - FUNDAÇÕES E ESTRUTURAS		m²	1,0000000	57,34	57,34		
Composição Auxiliar	88239	SINAPI	AJUDANTE DE CARPINTEIRO COM ENCARGOS COMPLEMENTARES	SEDI - SERVIÇOS DIVERSOS		H	0,1100000	22,12	2,43		
Composição Auxiliar	88262	SINAPI	CARPINTEIRO DE FORMAS COM ENCARGOS COMPLEMENTARES	SEDI - SERVIÇOS DIVERSOS		H	0,6000000	25,24	15,14		
Composição Auxiliar	92264	SINAPI	FABRICAÇÃO DE FÓRMA PARA PILARES E ESTRUTURAS SIMILARES, EM CHAPA DE MADEIRA COMPENSADA PLASTIFICADA, E = 18 MM. AF_ 09/2020	FUES - FUNDAÇÕES E ESTRUTURAS		m²	0,0670000	202,27	13,55		

INVESTIMENTO:	RECURSO PRÓPRIO					Bancos		B.D.I.	
OBJETO:	REFORMA E CONSTRUÇÃO DE COBERTURA NA QUADRA POLIESPORTIVA GRANDE VITÓRIA					SINAPI - 05/2024 - Amazonas SBC - 07/2024 - Amazonas ORSE - 04/2024 - Sergipe		28,82%	
LOCAL:	CODAJAS/ AM								
DATA:	30/07/2024								
Composições Analíticas com Preço Unitário									
Composições Principais									
Insumo	00002692	SINAPI	DESMOLDANTE PROTETOR PARA FORMAS DE MADEIRA, DE BASE OLEOSA EMULSIONADA EM AGUA	Material	L	0,0040000	6,98	0,02	
Insumo	00040271	SINAPI	LOCACAO DE APRUMADOR METALICO DE PILAR, COM ALTURA E ANGULO REGULAVEIS, EXTENSAO DE *1,50* A *2,80* M	Equipamento	UNXMES	0,1960000	28,32	5,55	
Insumo	00040275	SINAPI	LOCACAO DE VIGA SANDUICHE METALICA VAZADA PARA TRAVAMENTO DE PILARES, ALTURA DE *8* CM, LARGURA DE *6* CM E EXTENSAO DE 2 M	Equipamento	UNXMES	0,3930000	29,60	11,63	
Insumo	00040287	SINAPI	LOCACAO DE BARRA DE ANCORAGEM DE 0,80 A 1 20 M DE EXTENSAO, COM ROSCA DE 5/8", INCLUINDO PORCA E FLANGE	Equipamento	MES	0,7850000	10,90	8,55	
Insumo	00040304	SINAPI	PREGO DE AÇO POLIDO COM CABECA DUPLA 17 X 27 (2 1/2 X 11)	Material	KG	0,0190000	24,80	0,47	
				MO sem LS =>	13,37	LS =>	0,00	MO com LS =>	13,37
				Valor do BDI =>	16,52			Valor com BDI =>	73,86
4.2.3	Código	Banco	Descrição	Tipo	Und	Quant.	Valor Unit	Total	
Composição	95240	SINAPI	LASTRO DE CONCRETO MAGRO, APLICADO EM PISOS, LAJES SOBRE SOLO OU RADIER, ESPESSURA DE 3 CM. AF_ 01/2024	FUES - FUNDAÇÕES E ESTRUTURAS	m²	1,0000000	24,38	24,38	
Composição Auxiliar	88309	SINAPI	PEDREIRO COM ENCARGOS COMPLEMENTARES	SEDI - SERVIÇOS DIVERSOS	H	0,1631000	25,56	4,16	
Composição Auxiliar	88316	SINAPI	SERVENTE COM ENCARGOS COMPLEMENTARES	SEDI - SERVIÇOS DIVERSOS	H	0,0444000	21,12	0,93	
Composição Auxiliar	94968	SINAPI	CONCRETO MAGRO PARA LASTRO, TRAÇO 1:4:5:4,5 (EM MASSA SECA DE CIMENTO/ AREIA MÉDIA/ BRITA 1) - PREPARO MECÂNICO COM BETONEIRA 600 L. AF_ 05/2021	FUES - FUNDAÇÕES E ESTRUTURAS	m³	0,0339000	569,06	19,29	
				MO sem LS =>	4,95	LS =>	0,00	MO com LS =>	4,95
				Valor do BDI =>	7,02			Valor com BDI =>	31,40
4.2.4	Código	Banco	Descrição	Tipo	Und	Quant.	Valor Unit	Total	
Composição	96543	SINAPI	ARMAÇÃO DE BLOCO UTILIZANDO AÇO CA-60 DE 5 MM - MONTAGEM. AF_ 01/2024	FUES - FUNDAÇÕES E ESTRUTURAS	KG	1,0000000	21,95	21,95	
Composição Auxiliar	88238	SINAPI	AJUDANTE DE ARMADOR COM ENCARGOS COMPLEMENTARES	SEDI - SERVIÇOS DIVERSOS	H	0,0970000	22,21	2,15	
Composição Auxiliar	88245	SINAPI	ARMADOR COM ENCARGOS COMPLEMENTARES	SEDI - SERVIÇOS DIVERSOS	H	0,2520000	25,38	6,39	
Composição Auxiliar	92800	SINAPI	CORTE E DOBRA DE AÇO CA-60, DIÂMETRO DE 5,0 MM. AF_ 06/2022	FUES - FUNDAÇÕES E ESTRUTURAS	KG	1,0000000	12,34	12,34	
Insumo	00039017	SINAPI	ESPACADOR / DISTANCIADOR CIRCULAR COM ENTRADA LATERAL, EM PLASTICO, PARA VERGALHAO *4,2 A 12,5* MM, COBRIMENTO 20 MM	Material	UN	1,1430000	0,22	0,25	
Insumo	00043132	SINAPI	ARAME RECOZIDO 16 BWG, D = 1,65 MM (0,016 KG/M) OU 18 BWG, D = 1,25 MM (0,01 KG/M)	Material	KG	0,0250000	33,00	0,82	
				MO sem LS =>	6,48	LS =>	0,00	MO com LS =>	6,48
				Valor do BDI =>	6,32			Valor com BDI =>	28,27
4.2.5	Código	Banco	Descrição	Tipo	Und	Quant.	Valor Unit	Total	
Composição	96546	SINAPI	ARMAÇÃO DE BLOCO UTILIZANDO AÇO CA-50 DE 10 MM - MONTAGEM. AF_ 01/2024	FUES - FUNDAÇÕES E ESTRUTURAS	KG	1,0000000	16,77	16,77	
Composição Auxiliar	88238	SINAPI	AJUDANTE DE ARMADOR COM ENCARGOS COMPLEMENTARES	SEDI - SERVIÇOS DIVERSOS	H	0,0440000	22,21	0,97	
Composição Auxiliar	88245	SINAPI	ARMADOR COM ENCARGOS COMPLEMENTARES	SEDI - SERVIÇOS DIVERSOS	H	0,1160000	25,38	2,94	
Composição Auxiliar	92803	SINAPI	CORTE E DOBRA DE AÇO CA-50, DIÂMETRO DE 10,0 MM. AF_ 06/2022	FUES - FUNDAÇÕES E ESTRUTURAS	KG	1,0000000	11,94	11,94	
Insumo	00039017	SINAPI	ESPACADOR / DISTANCIADOR CIRCULAR COM ENTRADA LATERAL, EM PLASTICO, PARA VERGALHAO *4,2 A 12,5* MM, COBRIMENTO 20 MM	Material	UN	0,4800000	0,22	0,10	
Insumo	00043132	SINAPI	ARAME RECOZIDO 16 BWG, D = 1,65 MM (0,016 KG/M) OU 18 BWG, D = 1,25 MM (0,01 KG/M)	Material	KG	0,0250000	33,00	0,82	
				MO sem LS =>	2,63	LS =>	0,00	MO com LS =>	2,63
				Valor do BDI =>	4,83			Valor com BDI =>	21,60
4.2.6	Código	Banco	Descrição	Tipo	Und	Quant.	Valor Unit	Total	
Composição	102476	SINAPI	CONCRETO FCK = 25MPa, TRAÇO 1:2:2:2,5 (EM MASSA SECA DE CIMENTO/ AREIA MÉDIA/ SEIXO ROLADO) - PREPARO MECÂNICO COM BETONEIRA 400 L. AF_ 05/2021	FUES - FUNDAÇÕES E ESTRUTURAS	m³	1,0000000	1.109,93	1.109,93	
Composição Auxiliar	88316	SINAPI	SERVENTE COM ENCARGOS COMPLEMENTARES	SEDI - SERVIÇOS DIVERSOS	H	2,2483000	21,12	47,48	
Composição Auxiliar	88377	SINAPI	OPERADOR DE BETONEIRA ESTACIONÁRIA/MISTURADOR COM ENCARGOS COMPLEMENTARES	SEDI - SERVIÇOS DIVERSOS	H	1,4222000	26,46	37,63	
Composição Auxiliar	88830	SINAPI	BETONEIRA CAPACIDADE NOMINAL DE 400 L, CAPACIDADE DE MISTURA 280 L, MOTOR ELÉTRICO TRIFÁSICO POTÊNCIA DE 2 CV, SEM CARREGADOR - CHP DIURNO. AF_ 05/2023	CHOR - CUSTOS HORÁRIOS DE MÁQUINAS E EQUIPAMENTOS	CHP	0,7320000	1,90	1,39	
Composição Auxiliar	88831	SINAPI	BETONEIRA CAPACIDADE NOMINAL DE 400 L, CAPACIDADE DE MISTURA 280 L, MOTOR ELÉTRICO TRIFÁSICO POTÊNCIA DE 2 CV, SEM CARREGADOR - CHI DIURNO. AF_ 05/2023	CHOR - CUSTOS HORÁRIOS DE MÁQUINAS E EQUIPAMENTOS	CHI	0,6902000	0,35	0,24	
Insumo	00000370	SINAPI	AREIA MÉDIA - POSTO JAZIDA/FORNECEDOR (RETIRADO NA JAZIDA, SEM TRANSPORTE)	Material	m³	0,7277000	99,00	72,04	
Insumo	00001379	SINAPI	CIMENTO PORTLAND COMPOSTO CP II-32	Material	KG	381,6832000	1,18	450,38	
Insumo	00004734	SINAPI	SEIXO ROLADO PARA APLICACAO EM CONCRETO (POSTO PEDREIRA/FORNECEDOR, SEM FRETE)	Material	m³	0,5890000	850,21	500,77	
				MO sem LS =>	54,07	LS =>	0,00	MO com LS =>	54,07
				Valor do BDI =>	319,88			Valor com BDI =>	1.429,81
4.2.7	Código	Banco	Descrição	Tipo	Und	Quant.	Valor Unit	Total	
Composição	103670	SINAPI	LANÇAMENTO COM USO DE BALDES, ADENSAMENTO E ACABAMENTO DE CONCRETO EM ESTRUTURAS. AF_ 02/2022	FUES - FUNDAÇÕES E ESTRUTURAS	m³	1,0000000	282,82	282,82	
Composição Auxiliar	88262	SINAPI	CARPINTEIRO DE FORMAS COM ENCARGOS COMPLEMENTARES	SEDI - SERVIÇOS DIVERSOS	H	2,4590000	25,24	62,06	
Composição Auxiliar	88309	SINAPI	PEDREIRO COM ENCARGOS COMPLEMENTARES	SEDI - SERVIÇOS DIVERSOS	H	2,4590000	25,56	62,85	
Composição Auxiliar	88316	SINAPI	SERVENTE COM ENCARGOS COMPLEMENTARES	SEDI - SERVIÇOS DIVERSOS	H	7,3770000	21,12	155,80	
Composição Auxiliar	90586	SINAPI	VIBRADOR DE IMERSÃO, DIÂMETRO DE PONTEIRA 45MM, MOTOR ELÉTRICO TRIFÁSICO POTÊNCIA DE 2 CV - CHP DIURNO. AF_ 06/2015	CHOR - CUSTOS HORÁRIOS DE MÁQUINAS E EQUIPAMENTOS	CHP	1,0420000	1,34	1,39	
Composição Auxiliar	90587	SINAPI	VIBRADOR DE IMERSÃO, DIÂMETRO DE PONTEIRA 45MM, MOTOR ELÉTRICO TRIFÁSICO POTÊNCIA DE 2 CV - CHI DIURNO. AF_ 06/2015	CHOR - CUSTOS HORÁRIOS DE MÁQUINAS E EQUIPAMENTOS	CHI	1,4170000	0,51	0,72	

INVESTIMENTO:		RECURSO PRÓPRIO				Bancos				B.D.I.	
OBJETO:		REFORMA E CONSTRUÇÃO DE COBERTURA NA QUADRA POLIESPORTIVA GRANDE VITÓRIA				SINAPI - 05/2024 - Amazonas				28,82%	
LOCAL:		CODAJÁS/ AM				SBC - 07/2024 - Amazonas					
DATA:		30/07/2024				ORSE - 04/2024 - Sergipe					
Composições Analíticas com Preço Unitário											
Composições Principais											
					MO sem LS =>	171,40	LS =>	0,00	MO com LS =>		171,40
					Valor do BDI =>	81,50			Valor com BDI =>		364,32
4.3.1	Código	Banco	Descrição		Tipo		Und	Quant.	Valor Unit		Total
Composição	CPU 474	Próprio	FABRICAÇÃO E INSTALAÇÃO DE CHAPA METÁLICA 250X500M E CHUMBADOR 30MM.		ASTU - ASSENTAMENTO DE TUBOS E PECAS		UND	1,0000000	212,79		212,79
Composição Auxiliar	88238	SINAPI	AJUDANTE DE ARMADOR COM ENCARGOS COMPLEMENTARES		SEDI - SERVIÇOS DIVERSOS		H	0,1500000	22,21		3,33
Composição Auxiliar	88317	SINAPI	SOLDADOR COM ENCARGOS COMPLEMENTARES		SEDI - SERVIÇOS DIVERSOS		H	0,1500000	29,95		4,49
Composição Auxiliar	040132	SBC	CHUMBADOR CBE 3/8"x80 P/FIXACAO PECA ESTRUTURAL ACO/CONCRETO		ESTRUTURA		UN	6,0000000	22,47		134,82
Insumo	00001332	SINAPI	CHAPA DE ACO GROSSA, ASTM A36, E = 3/8" (9,53 MM) 74,69 KG/M2		Material		KG	7,9000000	8,88		70,15
					MO sem LS =>	81,90	LS =>	0,00	MO com LS =>		81,90
					Valor do BDI =>	61,32			Valor com BDI =>		274,11
4.3.2	Código	Banco	Descrição		Tipo		Und	Quant.	Valor Unit		Total
Composição	CP-018	Próprio	VIGA METÁLICA TRELIÇADA TRAVAMENTO LATERAL, INCLUSO BANZO SUPERIOR E INFERIOR EM PERFIL "U" 127X40X1/8", MONTANTES E DIAGONAIS EM "L" 25X1/8". FORNECIMENTO E INSTALAÇÃO		ASTU - ASSENTAMENTO DE TUBOS E PECAS		UND	1,0000000	6.103,93		6.103,93
Composição Auxiliar	88278	SINAPI	MONTADOR DE ESTRUTURA METÁLICA COM ENCARGOS COMPLEMENTARES		SEDI - SERVIÇOS DIVERSOS		H	6,6200000	25,12		166,29
Composição Auxiliar	88316	SINAPI	SERVENTE COM ENCARGOS COMPLEMENTARES		SEDI - SERVIÇOS DIVERSOS		H	1,6500000	21,12		34,84
Composição Auxiliar	92258	SINAPI	INSTALAÇÃO DE TESOURA (INTEIRA OU MEIA), EM AÇO, PARA VÃOS MAIORES OU IGUAIS A 10,0 M E MENORES QUE 12,0 M, INCLUSO ICAMENTO. AF 07/2019		COBE - COBERTURA		UN	3,0000000	354,55		1.063,65
Insumo	00004777	SINAPI	CANTONEIRA AÇO ABAS IGUAIS (QUALQUER BITOLA), ESPESSURA ENTRE 1/8" E 1/4"		Material		KG	146,6700000	8,02		1.176,29
Insumo	00040598	SINAPI	PERFIL "U" SIMPLES, EM CHAPA DOBRADA DE AÇO LAMINADO, E = 3 MM, H = 125 MM, L = 50 MM (5,07 KG/M)		Material		KG	432,0400000	8,45		3.650,73
Insumo	00010997	SINAPI	ELETRODO REVESTIDO AWS - E7018, DIAMETRO IGUAL A 4,00 MM		Material		KG	0,2340000	51,84		12,13
					MO sem LS =>	666,85	LS =>	0,00	MO com LS =>		666,85
					Valor do BDI =>	1.759,15			Valor com BDI =>		7.863,08
4.3.3	Código	Banco	Descrição		Tipo		Und	Quant.	Valor Unit		Total
Composição	CP-019	Próprio	PILAR METÁLICO TRELIÇADO H=5,10M EM PERFIL "U" ENRIJECIDO E CANTONEIRAS "L". FORNECIMENTO E INSTALAÇÃO.		ASTU - ASSENTAMENTO DE TUBOS E PECAS		UND	1,0000000	1.157,36		1.157,36
Composição Auxiliar	88278	SINAPI	MONTADOR DE ESTRUTURA METÁLICA COM ENCARGOS COMPLEMENTARES		SEDI - SERVIÇOS DIVERSOS		H	6,6200000	25,12		166,29
Composição Auxiliar	88316	SINAPI	SERVENTE COM ENCARGOS COMPLEMENTARES		SEDI - SERVIÇOS DIVERSOS		H	1,6500000	21,12		34,84
Composição Auxiliar	92255	SINAPI	INSTALAÇÃO DE TESOURA (INTEIRA OU MEIA), EM AÇO, PARA VÃOS MAIORES OU IGUAIS A 3,0 M E MENORES QUE 6,0 M, INCLUSO ICAMENTO. AF 07/2019		COBE - COBERTURA		UN	1,0000000	193,82		193,82
Composição Auxiliar	100719	SINAPI	PINTURA COM TINTA ALQUÍDICA DE FUNDO (TIPO ZARCÃO) PULVERIZADA SOBRE PERFIL METÁLICO EXECUTADO EM FÁBRICA (POR DEMÃO). AF 01/2020 PE		PINT - PINTURAS		m²	5,1000000	9,38		47,83
Composição Auxiliar	100739	SINAPI	PINTURA COM TINTA ALQUÍDICA DE ACABAMENTO (ESMALTE SINTÉTICO ACETINADO) PULVERIZADA SOBRE PERFIL METÁLICO EXECUTADO EM FÁBRICA (POR DEMÃO). AF 01/2020 PE		PINT - PINTURAS		m²	5,1000000	9,24		47,12
Insumo	00004777	SINAPI	CANTONEIRA AÇO ABAS IGUAIS (QUALQUER BITOLA), ESPESSURA ENTRE 1/8" E 1/4"		Material		KG	4,6300000	8,02		37,13
Insumo	00040598	SINAPI	PERFIL "U" SIMPLES, EM CHAPA DOBRADA DE AÇO LAMINADO, E = 3 MM, H = 125 MM, L = 50 MM (5,07 KG/M)		Material		KG	73,1600000	8,45		618,20
Insumo	00010997	SINAPI	ELETRODO REVESTIDO AWS - E7018, DIAMETRO IGUAL A 4,00 MM		Material		KG	0,2340000	51,84		12,13
					MO sem LS =>	214,75	LS =>	0,00	MO com LS =>		214,75
					Valor do BDI =>	333,55			Valor com BDI =>		1.490,91
4.3.4	Código	Banco	Descrição		Tipo		Und	Quant.	Valor Unit		Total
Composição	CP-020	Próprio	PILAR METÁLICO TRELIÇADO H=6,90M EM PERFIL "U" ENRIJECIDO E CANTONEIRAS "L". FORNECIMENTO E INSTALAÇÃO.		ASTU - ASSENTAMENTO DE TUBOS E PECAS		UND	1,0000000	1.563,93		1.563,93
Composição Auxiliar	88278	SINAPI	MONTADOR DE ESTRUTURA METÁLICA COM ENCARGOS COMPLEMENTARES		SEDI - SERVIÇOS DIVERSOS		H	6,6200000	25,12		166,29
Composição Auxiliar	88316	SINAPI	SERVENTE COM ENCARGOS COMPLEMENTARES		SEDI - SERVIÇOS DIVERSOS		H	1,6500000	21,12		34,84
Composição Auxiliar	92258	SINAPI	INSTALAÇÃO DE TESOURA (INTEIRA OU MEIA), EM AÇO, PARA VÃOS MAIORES OU IGUAIS A 10,0 M E MENORES QUE 12,0 M, INCLUSO ICAMENTO. AF 07/2019		COBE - COBERTURA		UN	1,0000000	354,55		354,55
Composição Auxiliar	100719	SINAPI	PINTURA COM TINTA ALQUÍDICA DE FUNDO (TIPO ZARCÃO) PULVERIZADA SOBRE PERFIL METÁLICO EXECUTADO EM FÁBRICA (POR DEMÃO). AF 01/2020 PE		PINT - PINTURAS		m²	6,9000000	9,38		64,72
Composição Auxiliar	100739	SINAPI	PINTURA COM TINTA ALQUÍDICA DE ACABAMENTO (ESMALTE SINTÉTICO ACETINADO) PULVERIZADA SOBRE PERFIL METÁLICO EXECUTADO EM FÁBRICA (POR DEMÃO). AF 01/2020 PE		PINT - PINTURAS		m²	6,9000000	9,24		63,75
Insumo	00004777	SINAPI	CANTONEIRA AÇO ABAS IGUAIS (QUALQUER BITOLA), ESPESSURA ENTRE 1/8" E 1/4"		Material		KG	3,9000000	8,02		31,27
Insumo	00040598	SINAPI	PERFIL "U" SIMPLES, EM CHAPA DOBRADA DE AÇO LAMINADO, E = 3 MM, H = 125 MM, L = 50 MM (5,07 KG/M)		Material		KG	98,9800000	8,45		836,38
Insumo	00010997	SINAPI	ELETRODO REVESTIDO AWS - E7018, DIAMETRO IGUAL A 4,00 MM		Material		KG	0,2340000	51,84		12,13
					MO sem LS =>	326,53	LS =>	0,00	MO com LS =>		326,53
					Valor do BDI =>	450,72			Valor com BDI =>		2.014,65
4.3.5	Código	Banco	Descrição		Tipo		Und	Quant.	Valor Unit		Total
Composição	CP-021	Próprio	PILAR METÁLICO TRELIÇADO H=7,64M EM PERFIL "U" ENRIJECIDO E CANTONEIRAS "L". FORNECIMENTO E INSTALAÇÃO.		ASTU - ASSENTAMENTO DE TUBOS E PECAS		UND	1,0000000	1.667,28		1.667,28
Composição Auxiliar	88278	SINAPI	MONTADOR DE ESTRUTURA METÁLICA COM ENCARGOS COMPLEMENTARES		SEDI - SERVIÇOS DIVERSOS		H	6,6200000	25,12		166,29
Composição Auxiliar	88316	SINAPI	SERVENTE COM ENCARGOS COMPLEMENTARES		SEDI - SERVIÇOS DIVERSOS		H	1,6500000	21,12		34,84
Composição Auxiliar	92258	SINAPI	INSTALAÇÃO DE TESOURA (INTEIRA OU MEIA), EM AÇO, PARA VÃOS MAIORES OU IGUAIS A 10,0 M E MENORES QUE 12,0 M, INCLUSO ICAMENTO. AF 07/2019		COBE - COBERTURA		UN	1,0000000	354,55		354,55

INVESTIMENTO:	RECURSO PRÓPRIO				Bancos				B.D.I.		
OBJETO:	REFORMA E CONSTRUÇÃO DE COBERTURA NA QUADRA POLIESPORTIVA GRANDE VITÓRIA				SINAPI - 05/2024 - Amazonas				28,82%		
LOCAL:	CODAJAS/ AM				SBC - 07/2024 - Amazonas						
DATA:	30/07/2024				ORSE - 04/2024 - Sergipe						
Composições Analíticas com Preço Unitário											
Composições Principais											
Composição Auxiliar	100719	SINAPI	PINTURA COM TINTA ALQUÍDICA DE FUNDO (TIPO ZARCÃO) PULVERIZADA SOBRE PERFIL METÁLICO EXECUTADO EM FÁBRICA (POR DEMÃO). AF 01/2020 PE	PINT - PINTURAS	m²	7,6400000	9,38	71,66			
Composição Auxiliar	100739	SINAPI	PINTURA COM TINTA ALQUÍDICA DE ACABAMENTO (ESMALTE SINTÉTICO ACETINADO) PULVERIZADA SOBRE PERFIL METÁLICO EXECUTADO EM FÁBRICA (POR DEMÃO). AF 01/2020 PE	PINT - PINTURAS	m²	7,6400000	9,24	70,59			
Insumo	0004777	SINAPI	CANTONEIRA AÇO ABAS IGUAIS (QUALQUER BITOLA), ESPESSURA ENTRE 1/8" E 1/4"	Material	KG	3,9000000	8,02	31,27			
Insumo	00040598	SINAPI	PERFIL "U" SIMPLES, EM CHAPA DOBRADA DE AÇO LAMINADO, E = 3 MM, H = 125 MM, L = 50 MM (5,07 KG/M)	Material	KG	109,5800000	8,45	925,95			
Insumo	00010997	SINAPI	ELETRODO REVESTIDO AWS - E7018, DIAMETRO IGUAL A 4,00 MM	Material	KG	0,2340000	51,84	12,13			
				MO sem LS =>	328,07	LS =>	0,00	MO com LS =>	328,07		
				Valor do BDI =>	480,51			Valor com BDI =>	2.147,79		
4.3.6	Código	Banco	Descrição	Tipo	Und	Quant.	Valor Unit	Total			
Composição	CP036	Próprio	FABRICAÇÃO E INSTALAÇÃO DE TESOURA INTEIRA EM AÇO, VÃO DE 22,88 M, PARA TELHA ONDULADA DE FIBROCIMENTO, METÁLICA, PLÁSTICA OU TERMOACÚSTICA, INCLUSO IÇAMENTO. AF 12/2015	COBE - COBERTURA	UN	1,0000000	5.125,28	5.125,28			
Composição Auxiliar	88278	SINAPI	MONTADOR DE ESTRUTURA METÁLICA COM ENCARGOS COMPLEMENTARES	SEDI - SERVIÇOS DIVERSOS	H	6,6200000	25,12	166,29			
Composição Auxiliar	88316	SINAPI	SERVENTE COM ENCARGOS COMPLEMENTARES	SEDI - SERVIÇOS DIVERSOS	H	1,6500000	21,12	34,84			
Composição Auxiliar	92258	SINAPI	INSTALAÇÃO DE TESOURA (INTEIRA OU MEIA), EM AÇO, PARA VÃOS MAIORES OU IGUAIS A 10,0 M E MENORES QUE 12,0 M, INCLUSO IÇAMENTO. AF 07/2019	COBE - COBERTURA	UN	2,3600000	354,55	836,73			
Insumo	0004777	SINAPI	CANTONEIRA AÇO ABAS IGUAIS (QUALQUER BITOLA), ESPESSURA ENTRE 1/8" E 1/4"	Material	KG	156,2100000	8,02	1.252,80			
Insumo	00010997	SINAPI	ELETRODO REVESTIDO AWS - E7018, DIAMETRO IGUAL A 4,00 MM	Material	KG	1,1800000	51,84	61,17			
Insumo	00040598	SINAPI	PERFIL "U" SIMPLES, EM CHAPA DOBRADA DE AÇO LAMINADO, E = 3 MM, H = 125 MM, L = 50 MM (5,07 KG/M)	Material	KG	328,2200000	8,45	2.773,45			
				MO sem LS =>	553,35	LS =>	0,00	MO com LS =>	553,35		
				Valor do BDI =>	1.477,10			Valor com BDI =>	6.602,38		
4.3.7	Código	Banco	Descrição	Tipo	Und	Quant.	Valor Unit	Total			
Composição	CPU 473	Próprio	CONTRAVENTAMENTO COM BARRAS DE AÇO MECÂNICO DE 3/8", INCLUSO CONEXÕES, SOLDAS, MÃO DE OBRA, TRANSPORTE E IÇAMENTO UTILIZANDO TALHA MANUAL, CONFORME ESPECIFICADO EM PROJETO DE ESTRUTURA METÁLICA(ADAPTAÇÃO SINAPI - CÓD: 100768)	COBE - COBERTURA	KG	1,0000000	25,60	25,60			
Composição Auxiliar	88240	SINAPI	AJUDANTE DE ESTRUTURA METÁLICA COM ENCARGOS COMPLEMENTARES	SEDI - SERVIÇOS DIVERSOS	H	0,2150000	21,02	4,51			
Composição Auxiliar	88278	SINAPI	MONTADOR DE ESTRUTURA METÁLICA COM ENCARGOS COMPLEMENTARES	SEDI - SERVIÇOS DIVERSOS	H	0,0800000	25,12	2,00			
Composição Auxiliar	88317	SINAPI	SOLDADOR COM ENCARGOS COMPLEMENTARES	SEDI - SERVIÇOS DIVERSOS	H	0,0663000	29,95	1,98			
Composição Auxiliar	100716	SINAPI	JATEAMENTO ABRASIVO COM GRANALHA DE AÇO EM PERFIL METÁLICO EM FÁBRICA. AF 01/2020	PINT - PINTURAS	m²	0,0285000	27,03	0,77			
Composição Auxiliar	100719	SINAPI	PINTURA COM TINTA ALQUÍDICA DE FUNDO (TIPO ZARCÃO) PULVERIZADA SOBRE PERFIL METÁLICO EXECUTADO EM FÁBRICA (POR DEMÃO). AF 01/2020 PE	PINT - PINTURAS	m²	0,0285000	9,38	0,26			
Insumo	4791	ORSE	Aço CA-25 Ø 10 mm (3/8")	Material	kg	1,0000000	9,55	9,55			
Insumo	00010997	SINAPI	ELETRODO REVESTIDO AWS - E7018, DIAMETRO IGUAL A 4,00 MM	Material	KG	0,1260000	51,84	6,53			
				MO sem LS =>	5,64	LS =>	0,00	MO com LS =>	5,64		
				Valor do BDI =>	7,37			Valor com BDI =>	32,97		
4.4.1	Código	Banco	Descrição	Tipo	Und	Quant.	Valor Unit	Total			
Composição	92580	SINAPI	TRAMA DE AÇO COMPOSTA POR TERÇAS PARA TELHADOS DE ATÉ 2 ÁGUAS PARA TELHA ONDULADA DE FIBROCIMENTO, METÁLICA, PLÁSTICA OU TERMOACÚSTICA, INCLUSO TRANSPORTE VERTICAL. AF 07/2019	COBE - COBERTURA	m²	1,0000000	47,09	47,09			
Composição Auxiliar	88278	SINAPI	MONTADOR DE ESTRUTURA METÁLICA COM ENCARGOS COMPLEMENTARES	SEDI - SERVIÇOS DIVERSOS	H	0,2130000	25,12	5,35			
Composição Auxiliar	88316	SINAPI	SERVENTE COM ENCARGOS COMPLEMENTARES	SEDI - SERVIÇOS DIVERSOS	H	0,1060000	21,12	2,23			
Composição Auxiliar	93281	SINAPI	GUINCHO ELÉTRICO DE COLUNA, CAPACIDADE 400 KG, COM MOTO FREIO, MOTOR TRIFÁSICO DE 1,25 CV - CHP DIURNO. AF 03/2016	CHOR - CUSTOS HORÁRIOS DE MÁQUINAS E	CHP	0,0068000	36,02	0,24			
Composição Auxiliar	93282	SINAPI	GUINCHO ELÉTRICO DE COLUNA, CAPACIDADE 400 KG, COM MOTO FREIO, MOTOR TRIFÁSICO DE 1,25 CV - CHI DIURNO. AF 03/2016	CHOR - CUSTOS HORÁRIOS DE MÁQUINAS E	CHI	0,0094000	34,99	0,32			
Insumo	00040549	SINAPI	PARAFUSO, COMUM, ASTM A307, SEXTAVADO, DIAMETRO 1/2" (12,7 MM), COMPRIMENTO 1" (25,4 MM)	Material	CENTO	0,0070000	204,77	1,43			
Insumo	00043083	SINAPI	PERFIL "U" ENRIJECIDO, EM CHAPA DOBRADA DE AÇO LAMINADO, E = 3,75 MM, H = 200 MM, L = 75 MM (9,94 KG/M)	Material	KG	4,3330000	8,66	37,52			
				MO sem LS =>	5,40	LS =>	0,00	MO com LS =>	5,40		
				Valor do BDI =>	13,57			Valor com BDI =>	60,66		
4.4.2	Código	Banco	Descrição	Tipo	Und	Quant.	Valor Unit	Total			
Composição	CP-014	Próprio	COBERTURA COM TELHA DE CHAPA DE AÇO ZINCADO, ONDULADA, ESPESSURA DE 0,5MM	COBE - COBERTURA	m²	1,0000000	62,89	62,89			
Composição Auxiliar	88316	SINAPI	SERVENTE COM ENCARGOS COMPLEMENTARES	SEDI - SERVIÇOS DIVERSOS	H	0,2200000	21,12	4,64			
Composição Auxiliar	88323	SINAPI	TELHADISTA COM ENCARGOS COMPLEMENTARES	SEDI - SERVIÇOS DIVERSOS	H	0,2200000	25,03	5,50			
Insumo	00025007	SINAPI	TELHA ONDULADA EM AÇO ZINCADO, ALTURA DE 17 MM, ESPESSURA DE 0,50 MM, LARGURA UTIL DE APROXIMADAMENTE 985 MM, SEM PINTURA	Material	m²	1,1700000	42,50	49,72			
Insumo	00011029	SINAPI	HASTE RETA PARA GANCHO DE FERRO GALVANIZADO, COM ROSCA 1/4" X 30 CM PARA FIXAÇÃO DE TELHA METÁLICA, INCLUI PORCA E ARRUELAS DE VEDACAO	Material	CJ	1,4200000	2,14	3,03			
				MO sem LS =>	6,24	LS =>	0,00	MO com LS =>	6,24		
				Valor do BDI =>	18,12			Valor com BDI =>	81,01		
4.4.7	Código	Banco	Descrição	Tipo	Und	Quant.	Valor Unit	Total			

INVESTIMENTO:	RECURSO PRÓPRIO					Bancos			B.D.I.		
OBJETO:	REFORMA E CONSTRUÇÃO DE COBERTURA NA QUADRA POLIESPORTIVA GRANDE VITÓRIA					SINAPI - 05/2024 - Amazonas SBC - 07/2024 - Amazonas ORSE - 04/2024 - Sergipe			28,82%		
LOCAL:	CODAJÁS/ AM										
DATA:	30/07/2024										
Composições Analíticas com Preço Unitário											
Composições Principais											
Composição	94213	SINAPI	TELHAMENTO COM TELHA DE AÇO/ALUMÍNIO E = 0,5 MM, COM ATÉ 2 ÁGUAS, INCLUSO IÇAMENTO. AF 07/2019	COBE - COBERTURA	m²	1,0000000	65,04	65,04			
Composição Auxiliar	88316	SINAPI	SERVENTE COM ENCARGOS COMPLEMENTARES	SEDI - SERVIÇOS DIVERSOS	H	0,0970000	21,12	2,04			
Composição Auxiliar	88323	SINAPI	TELHADISTA COM ENCARGOS COMPLEMENTARES	SEDI - SERVIÇOS DIVERSOS	H	0,0910000	25,03	2,27			
Composição Auxiliar	93281	SINAPI	GUINCHO ELÉTRICO DE COLUNA, CAPACIDADE 400 KG, COM MOTO FREIO, MOTOR TRIFÁSICO DE 1,25 CV - CHP DIURNO. AF 03/2016	CHOR - CUSTOS HORÁRIOS DE MÁQUINAS E	CHP	0,0009000	36,02	0,03			
Composição Auxiliar	93282	SINAPI	GUINCHO ELÉTRICO DE COLUNA, CAPACIDADE 400 KG, COM MOTO FREIO, MOTOR TRIFÁSICO DE 1,25 CV - CHI DIURNO. AF 03/2016	CHOR - CUSTOS HORÁRIOS DE MÁQUINAS E	CHI	0,0013000	34,99	0,04			
Insumo	00007243	SINAPI	TELHA TRAPEZOIDAL EM AÇO ZINCADO, SEM PINTURA, ALTURA DE APROXIMADAMENTE 40 MM, ESPESURA DE 0,50 MM E LARGURA UTIL DE 980 MM	Material	m²	1,1660000	44,41	51,78			
Insumo	00011029	SINAPI	HASTE RETA PARA GANCHO DE FERRO GALVANIZADO, COM ROSCA 1/4" X 30 CM PARA FIXAÇÃO DE TELHA METÁLICA, INCLUI PORCA E ARRUELAS DE VEDAÇÃO	Material	CJ	4,1500000	2,14	8,88			
				MO sem LS =>	2,70	LS =>	0,00	MO com LS =>	2,70		
				Valor do BDI =>	18,74			Valor com BDI =>	83,78		
4.4.8	Código	Banco	Descrição	Tipo	Und	Quant.	Valor Unit	Total			
Composição	92335	SINAPI	TUBO DE AÇO GALVANIZADO COM COSTURA, CLASSE MÉDIA, CONEXÃO RANHURADA, DN 50 (2"), INSTALADO EM PRUMADAS - FORNECIMENTO E INSTALAÇÃO. AF 10/2020	INHI - INSTALAÇÕES HIDROSANITÁRIAS	M	1,0000000	92,85	92,85			
Composição Auxiliar	88248	SINAPI	AUXILIAR DE ENCANADOR OU BOMBEIRO HIDRÁULICO COM ENCARGOS COMPLEMENTARES	SEDI - SERVIÇOS DIVERSOS	H	0,2653000	21,62	5,73			
Composição Auxiliar	88267	SINAPI	ENCANADOR OU BOMBEIRO HIDRÁULICO COM ENCARGOS COMPLEMENTARES	SEDI - SERVIÇOS DIVERSOS	H	0,2653000	24,81	6,58			
Insumo	00007696	SINAPI	TUBO AÇO GALVANIZADO COM COSTURA, CLASSE MÉDIA, DN 2", E = *3,65" MM, PESO *5,10" KG/M (NBR 5580)	Material	M	1,0391000	77,51	80,54			
				MO sem LS =>	7,91	LS =>	0,00	MO com LS =>	7,91		
				Valor do BDI =>	26,75			Valor com BDI =>	119,60		
5.1	Código	Banco	Descrição	Tipo	Und	Quant.	Valor Unit	Total			
Composição	101883	SINAPI	QUADRO DE DISTRIBUIÇÃO DE ENERGIA EM CHAPA DE AÇO GALVANIZADO, DE EMBUTIR, COM BARRAMENTO TRIFÁSICO, PARA 18 DISJUNTORES DIN 100A - FORNECIMENTO E INSTALAÇÃO. AF 10/2020	INEL - INSTALAÇÃO ELÉTRICA/ELETRIFICAÇÃO E ILUMINAÇÃO EXTERNA	UN	1,0000000	509,97	509,97			
Composição Auxiliar	87367	SINAPI	ARGAMASSA TRAÇO 1:1:6 (EM VOLUME DE CIMENTO, CAL E AREIA MÉDIA ÚMIDA) PARA EMBOÇO/MASSA ÚNICA/ASSENTAMENTO DE ALVENARIA DE VEDAÇÃO, PREPARO MANUAL. AF 08/2019	SEDI - SERVIÇOS DIVERSOS	m³	0,0134000	856,59	11,47			
Composição Auxiliar	88247	SINAPI	AUXILIAR DE ELETRICISTA COM ENCARGOS COMPLEMENTARES	SEDI - SERVIÇOS DIVERSOS	H	0,5335000	22,59	12,05			
Composição Auxiliar	88264	SINAPI	ELETRICISTA COM ENCARGOS COMPLEMENTARES	SEDI - SERVIÇOS DIVERSOS	H	0,5335000	36,48	19,46			
Insumo	00013395	SINAPI	QUADRO DE DISTRIBUIÇÃO COM BARRAMENTO TRIFÁSICO, DE EMBUTIR, EM CHAPA DE AÇO GALVANIZADO, PARA 18 DISJUNTORES DIN, 100 A, INCLUINDO BARRAMENTO	Material	UN	1,0000000	466,99	466,99			
				MO sem LS =>	23,77	LS =>	0,00	MO com LS =>	23,77		
				Valor do BDI =>	146,97			Valor com BDI =>	656,94		
5.2	Código	Banco	Descrição	Tipo	Und	Quant.	Valor Unit	Total			
Composição	93660	SINAPI	DISJUNTOR BIPOLAR TIPO DIN, CORRENTE NOMINAL DE 10A - FORNECIMENTO E INSTALAÇÃO. AF 10/2020	INEL - INSTALAÇÃO ELÉTRICA/ELETRIFICAÇÃO E	UN	1,0000000	65,83	65,83			
Composição Auxiliar	88247	SINAPI	AUXILIAR DE ELETRICISTA COM ENCARGOS COMPLEMENTARES	SEDI - SERVIÇOS DIVERSOS	H	0,0703000	22,59	1,58			
Composição Auxiliar	88264	SINAPI	ELETRICISTA COM ENCARGOS COMPLEMENTARES	SEDI - SERVIÇOS DIVERSOS	H	0,0703000	36,48	2,56			
Insumo	00001570	SINAPI	TERMINAL A COMPRESSÃO EM COBRE ESTANHADO PARA CABO 2,5 MM2, 1 FURO E 1 COMPRESSÃO, PARA PARAFUSO DE FIXAÇÃO M5	Material	UN	2,0000000	0,97	1,94			
Insumo	00034616	SINAPI	DISJUNTOR TERMOMAGNETICO PARA TRILHO DIN (IEC), BIPOLAR, 6 - 32 A	Material	UN	1,0000000	59,75	59,75			
				MO sem LS =>	2,88	LS =>	0,00	MO com LS =>	2,88		
				Valor do BDI =>	18,97			Valor com BDI =>	84,80		
5.3	Código	Banco	Descrição	Tipo	Und	Quant.	Valor Unit	Total			
Composição	93670	SINAPI	DISJUNTOR TRIPOLAR TIPO DIN, CORRENTE NOMINAL DE 25A - FORNECIMENTO E INSTALAÇÃO. AF 10/2020	INEL - INSTALAÇÃO ELÉTRICA/ELETRIFICAÇÃO E	UN	1,0000000	88,72	88,72			
Composição Auxiliar	88247	SINAPI	AUXILIAR DE ELETRICISTA COM ENCARGOS COMPLEMENTARES	SEDI - SERVIÇOS DIVERSOS	H	0,1988000	22,59	4,49			
Composição Auxiliar	88264	SINAPI	ELETRICISTA COM ENCARGOS COMPLEMENTARES	SEDI - SERVIÇOS DIVERSOS	H	0,1988000	36,48	7,25			
Insumo	00001571	SINAPI	TERMINAL A COMPRESSÃO EM COBRE ESTANHADO PARA CABO 4 MM2, 1 FURO E 1 COMPRESSÃO, PARA PARAFUSO DE FIXAÇÃO M5	Material	UN	3,0000000	1,26	3,78			
Insumo	00034709	SINAPI	DISJUNTOR TERMOMAGNETICO PARA TRILHO DIN (IEC), TRIPOLAR, 10 - 50 A	Material	UN	1,0000000	73,20	73,20			
				MO sem LS =>	8,16	LS =>	0,00	MO com LS =>	8,16		
				Valor do BDI =>	25,56			Valor com BDI =>	114,28		
5.4	Código	Banco	Descrição	Tipo	Und	Quant.	Valor Unit	Total			
Composição	93653	SINAPI	DISJUNTOR MONOPOLAR TIPO DIN, CORRENTE NOMINAL DE 10A - FORNECIMENTO E INSTALAÇÃO. AF 10/2020	INEL - INSTALAÇÃO ELÉTRICA/ELETRIFICAÇÃO E	UN	1,0000000	13,46	13,46			
Composição Auxiliar	88247	SINAPI	AUXILIAR DE ELETRICISTA COM ENCARGOS COMPLEMENTARES	SEDI - SERVIÇOS DIVERSOS	H	0,0352000	22,59	0,79			
Composição Auxiliar	88264	SINAPI	ELETRICISTA COM ENCARGOS COMPLEMENTARES	SEDI - SERVIÇOS DIVERSOS	H	0,0352000	36,48	1,28			
Insumo	00001570	SINAPI	TERMINAL A COMPRESSÃO EM COBRE ESTANHADO PARA CABO 2,5 MM2, 1 FURO E 1 COMPRESSÃO, PARA PARAFUSO DE FIXAÇÃO M5	Material	UN	1,0000000	0,97	0,97			
Insumo	00034653	SINAPI	DISJUNTOR TERMOMAGNETICO PARA TRILHO DIN (IEC), MONOPOLAR, 6 - 32 A	Material	UN	1,0000000	10,42	10,42			
				MO sem LS =>	1,43	LS =>	0,00	MO com LS =>	1,43		
				Valor do BDI =>	3,87			Valor com BDI =>	17,33		

INVESTIMENTO:	RECURSO PRÓPRIO					Bancos		B.D.I.	
OBJETO:	REFORMA E CONSTRUÇÃO DE COBERTURA NA QUADRA POLIESPORTIVA GRANDE VITÓRIA					SINAPI - 05/2024 - Amazonas		28,82%	
LOCAL:	CODAJAS/ AM					SBC - 07/2024 - Amazonas			
DATA:	30/07/2024					ORSE - 04/2024 - Sergipe			
Composições Analíticas com Preço Unitário									
Composições Principais									
5.7	Código	Banco	Descrição	Tipo	Und	Quant.	Valor Unit	Total	
Composição	91840	SINAPI	ELETRODUTO FLEXÍVEL CORRUGADO, PEAD, DN 40 MM (1 1/4"), PARA CIRCUITOS TERMINAIS, INSTALADO EM FORRO - FORNECIMENTO E INSTALAÇÃO. AF_03/2023_PA	INEL - INSTALAÇÃO ELÉTRICA/ELETTRIFICAÇÃO E ILUMINAÇÃO EXTERNA	M	1,0000000	27,32	27,32	
Composição Auxiliar	88247	SINAPI	AUXILIAR DE ELETRICISTA COM ENCARGOS COMPLEMENTARES	SEDI - SERVIÇOS DIVERSOS	H	0,1230000	22,59	2,77	
Composição Auxiliar	88264	SINAPI	ELETRICISTA COM ENCARGOS COMPLEMENTARES	SEDI - SERVIÇOS DIVERSOS	H	0,1230000	36,48	4,48	
Composição Auxiliar	91170	SINAPI	FIXAÇÃO DE TUBOS HORIZONTAIS DE PVC ÁGUA, PVC ESGOTO, PVC ÁGUA PLUVIAL, CPVC, PPR, COBRE OU AÇO, DIÂMETROS MENORES OU IGUAIS A 40 MM, COM ABRAÇADEIRA METÁLICA RÍGIDA TIPO U PERFIL 1 1/4", FIXADA EM PERFILADO EM LAJE. AF_09/2023_PS	INHI - INSTALAÇÕES HIDROS SANITÁRIAS	M	1,0000000	11,80	11,80	
Insumo	00039247	SINAPI	ELETRODUTO/UTO PEAD FLEXÍVEL PAREDE SIMPLES, CORRUGAÇÃO HELICOIDAL, COR PRETA, SEM ROSCA, DE 1 1/4", CRC 680 N, PARA CABEAMENTO SUBTERRÂNEO (NBR 15715)	Material	M	1,1000000	7,52	8,27	
				MO sem LS =>	9,17	LS =>	0,00	MO com LS =>	9,17
				Valor do BDI =>	7,87			Valor com BDI =>	35,19
5.8	Código	Banco	Descrição	Tipo	Und	Quant.	Valor Unit	Total	
Composição	91835	SINAPI	ELETRODUTO FLEXÍVEL CORRUGADO REFORÇADO, PVC, DN 25 MM (3/4"), PARA CIRCUITOS TERMINAIS, INSTALADO EM FORRO - FORNECIMENTO E INSTALAÇÃO. AF_03/2023_PA	INEL - INSTALAÇÃO ELÉTRICA/ELETTRIFICAÇÃO E ILUMINAÇÃO EXTERNA	M	1,0000000	22,62	22,62	
Composição Auxiliar	88247	SINAPI	AUXILIAR DE ELETRICISTA COM ENCARGOS COMPLEMENTARES	SEDI - SERVIÇOS DIVERSOS	H	0,0910000	22,59	2,05	
Composição Auxiliar	88264	SINAPI	ELETRICISTA COM ENCARGOS COMPLEMENTARES	SEDI - SERVIÇOS DIVERSOS	H	0,0910000	36,48	3,31	
Composição Auxiliar	91170	SINAPI	FIXAÇÃO DE TUBOS HORIZONTAIS DE PVC ÁGUA, PVC ESGOTO, PVC ÁGUA PLUVIAL, CPVC, PPR, COBRE OU AÇO, DIÂMETROS MENORES OU IGUAIS A 40 MM, COM ABRAÇADEIRA METÁLICA RÍGIDA TIPO U PERFIL 1 1/4", FIXADA EM PERFILADO EM LAJE. AF_09/2023_PS	INHI - INSTALAÇÕES HIDROS SANITÁRIAS	M	1,0000000	11,80	11,80	
Insumo	00039244	SINAPI	ELETRODUTO PVC FLEXÍVEL CORRUGADO, REFORÇADO, COR LARANJA, DE 25 MM, PARA LAJES E PISOS	Material	M	1,1000000	4,97	5,46	
				MO sem LS =>	7,85	LS =>	0,00	MO com LS =>	7,85
				Valor do BDI =>	6,51			Valor com BDI =>	29,13
5.10	Código	Banco	Descrição	Tipo	Und	Quant.	Valor Unit	Total	
Composição	91926	SINAPI	CABO DE COBRE FLEXÍVEL ISOLADO, 2,5 MM², ANTI-CHAMA 450/750 V, PARA CIRCUITOS TERMINAIS - FORNECIMENTO E INSTALAÇÃO. AF_03/2023	INEL - INSTALAÇÃO ELÉTRICA/ELETTRIFICAÇÃO E ILUMINAÇÃO EXTERNA	M	1,0000000	4,52	4,52	
Composição Auxiliar	88247	SINAPI	AUXILIAR DE ELETRICISTA COM ENCARGOS COMPLEMENTARES	SEDI - SERVIÇOS DIVERSOS	H	0,0290000	22,59	0,65	
Composição Auxiliar	88264	SINAPI	ELETRICISTA COM ENCARGOS COMPLEMENTARES	SEDI - SERVIÇOS DIVERSOS	H	0,0290000	36,48	1,05	
Insumo	00001014	SINAPI	CABO DE COBRE, FLEXÍVEL, CLASSE 4 OU 5, ISOLAÇÃO EM PVC/A, ANTICHAMA BWF-B, 1 CONDUTOR, 450/750 V, SEÇÃO NOMINAL 2,5 MM²	Material	M	1,2434000	2,23	2,77	
Insumo	00021127	SINAPI	FITA ISOLANTE ADESIVA ANTICHAMA, USO ATÉ 750 V, EM ROLO DE 19 MM X 5 M	Material	UN	0,0094000	6,37	0,05	
				MO sem LS =>	1,18	LS =>	0,00	MO com LS =>	1,18
				Valor do BDI =>	1,30			Valor com BDI =>	5,82
5.11	Código	Banco	Descrição	Tipo	Und	Quant.	Valor Unit	Total	
Composição	91928	SINAPI	CABO DE COBRE FLEXÍVEL ISOLADO, 4 MM², ANTI-CHAMA 450/750 V, PARA CIRCUITOS TERMINAIS - FORNECIMENTO E INSTALAÇÃO. AF_03/2023	INEL - INSTALAÇÃO ELÉTRICA/ELETTRIFICAÇÃO E ILUMINAÇÃO EXTERNA	M	1,0000000	6,95	6,95	
Composição Auxiliar	88247	SINAPI	AUXILIAR DE ELETRICISTA COM ENCARGOS COMPLEMENTARES	SEDI - SERVIÇOS DIVERSOS	H	0,0390000	22,59	0,88	
Composição Auxiliar	88264	SINAPI	ELETRICISTA COM ENCARGOS COMPLEMENTARES	SEDI - SERVIÇOS DIVERSOS	H	0,0390000	36,48	1,42	
Insumo	00000981	SINAPI	CABO DE COBRE, FLEXÍVEL, CLASSE 4 OU 5, ISOLAÇÃO EM PVC/A, ANTICHAMA BWF-B, 1 CONDUTOR, 450/750 V, SEÇÃO NOMINAL 4 MM²	Material	M	1,2434000	3,70	4,60	
Insumo	00021127	SINAPI	FITA ISOLANTE ADESIVA ANTICHAMA, USO ATÉ 750 V, EM ROLO DE 19 MM X 5 M	Material	UN	0,0094000	6,37	0,05	
				MO sem LS =>	1,60	LS =>	0,00	MO com LS =>	1,60
				Valor do BDI =>	2,00			Valor com BDI =>	8,95
5.12	Código	Banco	Descrição	Tipo	Und	Quant.	Valor Unit	Total	
Composição	12808	ORSE	Refletor Slim LED 200W de potência, branco Frio, 6500k, Autovolt, marca G-light ou similar	Luminárias Externas	un	1,0000000	266,33	266,33	
Composição Auxiliar	10549	ORSE	Encargos Complementares - Servente	Provisórios	h	0,3000000	3,72	1,11	
Composição Auxiliar	10552	ORSE	Encargos Complementares - Eletricista	Provisórios	h	0,5000000	3,58	1,79	
Insumo	00002436/SINAPI	ORSE	Eletricista (horista)	Mão de Obra	h	0,5000000	18,21	9,10	
Insumo	00006111/SINAPI	ORSE	Servente de obras (horista)	Mão de Obra	h	0,3000000	13,65	4,09	
Insumo	13524	ORSE	Refletor Slim LED 200W de potência, branco Frio, 6500k, Autovolt, marca G-light ou similar	Material	un	1,0000000	248,48	248,48	
Insumo	1691	ORSE	Parafuso metal 2 1/2" x 12 p/ bucha s-10	Material	un	2,0000000	0,88	1,76	
				MO sem LS =>	13,19	LS =>	0,00	MO com LS =>	13,19
				Valor do BDI =>	76,75			Valor com BDI =>	343,08
5.13	Código	Banco	Descrição	Tipo	Und	Quant.	Valor Unit	Total	
Composição	CP-015	Próprio	CAIXA ENTERRADA ELÉTRICA RETANGULAR, EM ALVENARIA COM TJOLOS CERÂMICOS MACIÇOS, FUNDO COM BRITA, DIMENSÕES INTERNAS: 0,3X0,3X0,3 M. AF_12/2020	INEL - INSTALAÇÃO ELÉTRICA/ELETTRIFICAÇÃO E ILUMINAÇÃO EXTERNA	m²	1,0000000	172,03	172,03	
Composição Auxiliar	88316	SINAPI	SERVENTE COM ENCARGOS COMPLEMENTARES	SEDI - SERVIÇOS DIVERSOS	H	0,9967000	21,12	21,05	
Composição Auxiliar	87316	SINAPI	ARGAMASSA TRAÇO 1:4 (EM VOLUME DE CIMENTO E AREIA GROSSA ÚMIDA) PARA CHAPISCO CONVENCIONAL, PREPARO MECÂNICO COM BETONEIRA 400 L. AF_08/2019	SEDI - SERVIÇOS DIVERSOS	m³	0,0039000	633,70	2,47	

INVESTIMENTO:	RECURSO PRÓPRIO					Bancos			B.D.I.		
OBJETO:	REFORMA E CONSTRUÇÃO DE COBERTURA NA QUADRA POLIESPORTIVA GRANDE VITÓRIA					SINAPI - 05/2024 - Amazonas SBC - 07/2024 - Amazonas ORSE - 04/2024 - Sergipe			28,82%		
LOCAL:	CODAJÁS/ AM										
DATA:	30/07/2024										
Composições Analíticas com Preço Unitário											
Composições Principais											
Composição Auxiliar	88309	SINAPI	PEDREIRO COM ENCARGOS COMPLEMENTARES	SEDI - SERVIÇOS DIVERSOS		H	1,2686000	25,56	32,42		
Composição Auxiliar	97734	SINAPI	PEÇA RETANGULAR PRÉ-MOLDADA, VOLUME DE CONCRETO DE 10 A 30 LITROS, TAXA DE AÇO APROXIMADA DE 30KG/M². AF 03/2024	FUES - FUNDAÇÕES E ESTRUTURAS		m³	0,0175000	3.205,75	56,10		
Composição Auxiliar	100475	SINAPI	ARGAMASSA TRAÇO 1:3 (EM VOLUME DE CIMENTO E AREIA MÉDIA ÚMIDA) COM ADIÇÃO DE IMPERMEABILIZANTE, PREPARO MECÂNICO COM BETONEIRA 400 L. AF 08/2019	SEDI - SERVIÇOS DIVERSOS		m³	0,0278000	923,59	25,67		
Composição Auxiliar	101619	SINAPI	PREPARO DE FUNDO DE VALA COM LARGURA MENOR QUE 1,5 M, COM CAMADA DE BRITA, LANÇAMENTO MANUAL. AF 08/2020	MOVT - MOVIMENTO DE TERRA		m³	0,0360000	476,69	17,16		
Composição Auxiliar	101619	SINAPI	PREPARO DE FUNDO DE VALA COM LARGURA MENOR QUE 1,5 M, COM CAMADA DE BRITA, LANÇAMENTO MANUAL. AF 08/2020	MOVT - MOVIMENTO DE TERRA		m³	0,0360000	476,69	17,16		
				MO sem LS =>	63,08	LS =>	0,00	MO com LS =>	63,08		
				Valor do BDI =>	49,57			Valor com BDI =>	221,60		
6.1	Código	Banco	Descrição	Tipo		Und	Quant.	Valor Unit	Total		
Composição	CPU 263	Próprio	CONJUNTO ESTRUTURAL METÁLICO PARA TABELAS DE BASQUETE, INCLUSIVE TABELAS, FORNECIMENTO E INSTALAÇÃO.	INES - INSTALAÇÕES ESPECIAIS		UND	1,0000000	4.033,35	4.033,35		
Composição Auxiliar	88317	SINAPI	SOLDADOR COM ENCARGOS COMPLEMENTARES	SEDI - SERVIÇOS DIVERSOS		H	0,4000000	29,95	11,98		
Composição Auxiliar	100750	SINAPI	PINTURA COM TINTA ALQUÍDICA DE ACABAMENTO (ESMALTE SINTÉTICO FOSCO) APLICADA A ROLO OU PINCEL SOBRE SUPERFÍCIES METÁLICAS (EXCETO PERFIL) EXECUTADO EM OBRA (POR DEMÃO). AF 01/2020	PINT - PINTURAS		m²	0,3000000	22,71	6,81		
Insumo	00007696	SINAPI	TUBO AÇO GALVANIZADO COM COSTURA, CLASSE MÉDIA, DN 2", E = *3,65* MM, PESO *5,10* KG/M (NBR 5580)	Material		M	6,0000000	77,51	465,06		
Insumo	00025400	SINAPI	PAR DE TABELAS DE BASQUETE EM COMPENSADO NAVAL, OFICIAL, 1800 X 1200 MM, INCLUINDO ARO DE METAL E REDE EM POLIPROPILENO 100% (SEM SUPORTE DE FIXAÇÃO)	Material		UN	1,0000000	3.549,50	3.549,50		
				MO sem LS =>	11,34	LS =>	0,00	MO com LS =>	11,34		
				Valor do BDI =>	1.162,41			Valor com BDI =>	5.195,76		
6.2	Código	Banco	Descrição	Tipo		Und	Quant.	Valor Unit	Total		
Composição	CPU 263	Próprio	CONJUNTO METÁLICO DE TRAVES PARA FUTSAL, INCLUSIVE REDES, FORNECIMENTO E INSTALAÇÃO	INES - INSTALAÇÕES ESPECIAIS		UND	1,0000000	3.736,25	3.736,25		
Composição Auxiliar	88317	SINAPI	SOLDADOR COM ENCARGOS COMPLEMENTARES	SEDI - SERVIÇOS DIVERSOS		H	1,5000000	29,95	44,92		
Insumo	00025398	SINAPI	CONJUNTO PARA FUTSAL COM PAR DE TRAVES OFICIAIS DE 3,00 X 2,00 M EM TUBO DE AÇO GALVANIZADO 3" COM REQUADROS EM TUBO DE 1", PINTURA EM PRIMER COM TINTA ESMALTE SINTÉTICO E REDES DE POLIETILENO FIO 4 MM	Material		UN	1,0000000	3.691,33	3.691,33		
				MO sem LS =>	30,00	LS =>	0,00	MO com LS =>	30,00		
				Valor do BDI =>	1.076,78			Valor com BDI =>	4.813,03		
6.3	Código	Banco	Descrição	Tipo		Und	Quant.	Valor Unit	Total		
Composição	CPU 265	Próprio	CONJUNTO METÁLICO PARA REDE DE VOLEIBOL, INCLUSIVE REDES, FORNECIMENTO E INSTALAÇÃO	INES - INSTALAÇÕES ESPECIAIS		UND	1,0000000	2.285,88	2.285,88		
Composição Auxiliar	88317	SINAPI	SOLDADOR COM ENCARGOS COMPLEMENTARES	SEDI - SERVIÇOS DIVERSOS		H	1,5000000	29,95	44,92		
Insumo	00025399	SINAPI	CONJUNTO PARA QUADRA DE VOLEI COM POSTES EM TUBO DE AÇO GALVANIZADO 3", H = *255* CM, PINTURA EM TINTA ESMALTE SINTÉTICO, REDE DE NYLON COM 2 MM, MALHA 10 X 10 CM E ANTENAS OFICIAIS EM FIBRA DE VIDRO	Material		UN	1,0000000	2.240,96	2.240,96		
				MO sem LS =>	30,00	LS =>	0,00	MO com LS =>	30,00		
				Valor do BDI =>	658,79			Valor com BDI =>	2.944,67		
7.1	Código	Banco	Descrição	Tipo		Und	Quant.	Valor Unit	Total		
Composição	CPU 0481	Próprio	TRANSPORTE FLUVIAL DE AÇO QUALQUER BITOLA	TRAN - TRANSPORTES,		KG	1,0000000	1,70	1,70		
Insumo	COT 04	Próprio	TRANSPORTE HIDROVIÁRIO DE VERGALHÃO	Transporte		KG	1,0000000	1,70	1,70		
				MO sem LS =>	0,00	LS =>	0,00	MO com LS =>	0,00		
				Valor do BDI =>	0,48			Valor com BDI =>	2,18		
7.2	Código	Banco	Descrição	Tipo		Und	Quant.	Valor Unit	Total		
Composição	CPU 0479	Próprio	TRANSPORTE FLUVIAL DE CIMENTO	ASTU - ASSENTAMENTO DE		SACA	1,0000000	5,00	5,00		
Insumo	COT 01	Próprio	TRANSPORTE HIDROVIÁRIO DA SACA DE CIMENTO 42,5KG	Transporte		SACA	1,0000000	5,00	5,00		
				MO sem LS =>	0,00	LS =>	0,00	MO com LS =>	0,00		
				Valor do BDI =>	1,44			Valor com BDI =>	6,44		
8.2	Código	Banco	Descrição	Tipo		Und	Quant.	Valor Unit	Total		
Composição	CP021	Próprio	LETRA CAIXA H-45CM- FORNECIDA E INSTALADA	SEDI - SERVIÇOS DIVERSOS		UND	1,0000000	353,83	353,83		
Composição Auxiliar	88309	SINAPI	PEDREIRO COM ENCARGOS COMPLEMENTARES	SEDI - SERVIÇOS DIVERSOS		H	0,3500000	25,56	8,94		
Composição Auxiliar	88316	SINAPI	SERVENTE COM ENCARGOS COMPLEMENTARES	SEDI - SERVIÇOS DIVERSOS		H	0,3500000	21,12	7,39		
Insumo	COT02	Próprio	LETRA CAIXA EM AÇO INOX 45CM	Material		UND	1,0000000	337,50	337,50		
				MO sem LS =>	10,07	LS =>	0,00	MO com LS =>	10,07		
				Valor do BDI =>	101,97			Valor com BDI =>	455,80		
9.1	Código	Banco	Descrição	Tipo		Und	Quant.	Valor Unit	Total		
Composição	9537	SINAPI	LIMPEZA FINAL DA OBRA	SEDI - SERVIÇOS DIVERSOS		m²	1,0000000	3,68	3,68		
Composição Auxiliar	88316	SINAPI	SERVENTE COM ENCARGOS COMPLEMENTARES	SEDI - SERVIÇOS DIVERSOS		H	0,1400000	21,12	2,95		
Insumo	00000003	SINAPI	ACIDO CLORIDRICO / ACIDO MURIATICO, DILUICAO 10% A 12% PARA USO EM LIMPEZA	Material		L	0,0500000	14,65	0,73		
				MO sem LS =>	1,71	LS =>	0,00	MO com LS =>	1,71		
				Valor do BDI =>	1,06			Valor com BDI =>	4,74		

INVESTIMENTO:	RECURSO PRÓPRIO	Bancos	B.D.I.
OBJETO:	REFORMA E CONSTRUÇÃO DE COBERTURA NA QUADRA POLIESPORTIVA GRANDE VITÓRIA	SINAPI - 05/2024 - Amazonas	
LOCAL:	CODAJÁS/ AM	SBC - 07/2024 - Amazonas	
DATA:	30/07/2024	ORSE - 04/2024 - Sergipe	28,82%

Composições Analíticas com Preço Unitário									
Composições Principais									
Composições Auxiliares									
	Código	Banco	Descrição	Tipo	Und	Quant.	Valor Unit	Total	
Composição	88238	SINAPI	AJUDANTE DE ARMADOR COM ENCARGOS COMPLEMENTARES	SEDI - SERVIÇOS DIVERSOS	H	1,0000000	22,21	22,21	
Composição Auxiliar	95308	SINAPI	CURSO DE CAPACITAÇÃO PARA AJUDANTE DE ARMADOR (ENCARGOS COMPLEMENTARES) - HORISTA	SEDI - SERVIÇOS DIVERSOS	H	1,0000000	0,17	0,17	
Insumo	00006114	SINAPI	AJUDANTE DE ARMADOR (HORISTA)	Mão de Obra	H	1,0000000	13,05	13,05	
Insumo	00037370	SINAPI	ALIMENTACAO - HORISTA (COLETADO CAIXA - ENCARGOS COMPLEMENTARES)	Material	H	1,0000000	4,32	4,32	
Insumo	00037371	SINAPI	TRANSPORTE - HORISTA (COLETADO CAIXA - ENCARGOS COMPLEMENTARES)	Material	H	1,0000000	1,23	1,23	
Insumo	00037372	SINAPI	EXAMES - HORISTA (COLETADO CAIXA - ENCARGOS COMPLEMENTARES)	Material	H	1,0000000	1,34	1,34	
Insumo	00037373	SINAPI	SEGURO - HORISTA (COLETADO CAIXA - ENCARGOS COMPLEMENTARES)	Material	H	1,0000000	0,04	0,04	
Insumo	00043465	SINAPI	FERRAMENTAS - FAMILIA PEDREIRO - HORISTA (ENCARGOS COMPLEMENTARES - COLETADO CAIXA)	Material	H	1,0000000	0,82	0,82	
Insumo	00043489	SINAPI	EPI - FAMILIA PEDREIRO - HORISTA (ENCARGOS COMPLEMENTARES - COLETADO CAIXA)	Material	H	1,0000000	1,24	1,24	
				MO sem LS =>	13,22	LS =>	0,00	MO com LS =>	13,22
				Valor do BDI =>	6,40			Valor com BDI =>	28,61
	Código	Banco	Descrição	Tipo	Und	Quant.	Valor Unit	Total	
Composição	88239	SINAPI	AJUDANTE DE CARPINTEIRO COM ENCARGOS COMPLEMENTARES	SEDI - SERVIÇOS DIVERSOS	H	1,0000000	22,12	22,12	
Composição Auxiliar	95309	SINAPI	CURSO DE CAPACITAÇÃO PARA AJUDANTE DE CARPINTEIRO (ENCARGOS COMPLEMENTARES) - HORISTA	SEDI - SERVIÇOS DIVERSOS	H	1,0000000	0,22	0,22	
Insumo	00006117	SINAPI	CARPINTEIRO AUXILIAR (HORISTA)	Mão de Obra	H	1,0000000	13,05	13,05	
Insumo	00037370	SINAPI	ALIMENTACAO - HORISTA (COLETADO CAIXA - ENCARGOS COMPLEMENTARES)	Material	H	1,0000000	4,32	4,32	
Insumo	00037371	SINAPI	TRANSPORTE - HORISTA (COLETADO CAIXA - ENCARGOS COMPLEMENTARES)	Material	H	1,0000000	1,23	1,23	
Insumo	00037372	SINAPI	EXAMES - HORISTA (COLETADO CAIXA - ENCARGOS COMPLEMENTARES)	Material	H	1,0000000	1,34	1,34	
Insumo	00037373	SINAPI	SEGURO - HORISTA (COLETADO CAIXA - ENCARGOS COMPLEMENTARES)	Material	H	1,0000000	0,04	0,04	
Insumo	00043459	SINAPI	FERRAMENTAS - FAMILIA CARPINTEIRO DE FORMAS - HORISTA (ENCARGOS COMPLEMENTARES - COLETADO CAIXA)	Material	H	1,0000000	0,49	0,49	
Insumo	00043483	SINAPI	EPI - FAMILIA CARPINTEIRO DE FORMAS - HORISTA (ENCARGOS COMPLEMENTARES - COLETADO CAIXA)	Material	H	1,0000000	1,43	1,43	
				MO sem LS =>	13,27	LS =>	0,00	MO com LS =>	13,27
				Valor do BDI =>	6,37			Valor com BDI =>	28,49
	Código	Banco	Descrição	Tipo	Und	Quant.	Valor Unit	Total	
Composição	88240	SINAPI	AJUDANTE DE ESTRUTURA METÁLICA COM ENCARGOS COMPLEMENTARES	SEDI - SERVIÇOS DIVERSOS	H	1,0000000	21,02	21,02	
Composição Auxiliar	95310	SINAPI	CURSO DE CAPACITAÇÃO PARA AJUDANTE DE ESTRUTURA METÁLICA (ENCARGOS COMPLEMENTARES) - HORISTA	SEDI - SERVIÇOS DIVERSOS	H	1,0000000	0,17	0,17	
Insumo	00037370	SINAPI	ALIMENTACAO - HORISTA (COLETADO CAIXA - ENCARGOS COMPLEMENTARES)	Material	H	1,0000000	4,32	4,32	
Insumo	00037371	SINAPI	TRANSPORTE - HORISTA (COLETADO CAIXA - ENCARGOS COMPLEMENTARES)	Material	H	1,0000000	1,23	1,23	
Insumo	00037372	SINAPI	EXAMES - HORISTA (COLETADO CAIXA - ENCARGOS COMPLEMENTARES)	Material	H	1,0000000	1,34	1,34	
Insumo	00037373	SINAPI	SEGURO - HORISTA (COLETADO CAIXA - ENCARGOS COMPLEMENTARES)	Material	H	1,0000000	0,04	0,04	
Insumo	00043464	SINAPI	FERRAMENTAS - FAMILIA OPERADOR ESCAVADEIRA - HORISTA (ENCARGOS COMPLEMENTARES - COLETADO CAIXA)	Material	H	1,0000000	0,01	0,01	
Insumo	00043488	SINAPI	EPI - FAMILIA OPERADOR ESCAVADEIRA - HORISTA (ENCARGOS COMPLEMENTARES - COLETADO CAIXA)	Material	H	1,0000000	0,86	0,86	
Insumo	00044499	SINAPI	AJUDANTE DE ESTRUTURAS METALICAS (HORISTA)	Mão de Obra	H	1,0000000	13,05	13,05	
				MO sem LS =>	13,22	LS =>	0,00	MO com LS =>	13,22
				Valor do BDI =>	6,05			Valor com BDI =>	27,07
	Código	Banco	Descrição	Tipo	Und	Quant.	Valor Unit	Total	
Composição	101165	SINAPI	ALVENARIA DE EMBASAMENTO COM BLOCO ESTRUTURAL DE CONCRETO, DE 14X19X29CM E ARGAMASSA DE ASSENTAMENTO COM PREPARO EM BETONEIRA. AF_ 05/2020	FUES - FUNDAÇÕES E ESTRUTURAS	m³	1,0000000	1.024,68	1.024,68	
Composição Auxiliar	87292	SINAPI	ARGAMASSA TRAÇO 1:2:8 (EM VOLUME DE CIMENTO, CAL E AREIA MÉDIA ÚMIDA) PARA EMBOÇO/MASSA ÚNICA/ASSENTAMENTO DE ALVENARIA DE VEDAÇÃO, PREPARO MECÂNICO COM BETONEIRA 400 L. AF_08/2019	SEDI - SERVIÇOS DIVERSOS	m³	0,1300000	760,69	98,88	
Composição Auxiliar	88309	SINAPI	PEDREIRO COM ENCARGOS COMPLEMENTARES	SEDI - SERVIÇOS DIVERSOS	H	10,2630000	25,56	262,32	
Composição Auxiliar	88316	SINAPI	SERVENTE COM ENCARGOS COMPLEMENTARES	SEDI - SERVIÇOS DIVERSOS	H	5,1320000	21,12	108,38	
Insumo	00034566	SINAPI	BLOCO DE CONCRETO ESTRUTURAL 14 X 19 X 29 CM, FBK 6 MPA (NBR 6136)	Material	UN	122,2700000	4,54	555,10	
				MO sem LS =>	243,82	LS =>	0,00	MO com LS =>	243,82
				Valor do BDI =>	295,31			Valor com BDI =>	1.319,99
	Código	Banco	Descrição	Tipo	Und	Quant.	Valor Unit	Total	
Composição	87367	SINAPI	ARGAMASSA TRAÇO 1:1:6 (EM VOLUME DE CIMENTO, CAL E AREIA MÉDIA ÚMIDA) PARA EMBOÇO/MASSA ÚNICA/ASSENTAMENTO DE ALVENARIA DE VEDAÇÃO, PREPARO MANUAL. AF_ 08/2019	SEDI - SERVIÇOS DIVERSOS	m³	1,0000000	856,59	856,59	
Composição Auxiliar	88316	SINAPI	SERVENTE COM ENCARGOS COMPLEMENTARES	SEDI - SERVIÇOS DIVERSOS	H	11,2300000	21,12	237,17	
Insumo	00000370	SINAPI	AREIA MEDIA - POSTO JAZIDA/FORNECEDOR (RETIRADO NA JAZIDA, SEM TRANSPORTE)	Material	m³	1,1600000	99,00	114,84	
Insumo	00001106	SINAPI	CAL HIDRATADA CH-I PARA ARGAMASSAS	Material	KG	116,4000000	1,68	195,55	
Insumo	00001379	SINAPI	CIMENTO PORTLAND COMPOSTO CP II-32	Material	KG	261,8900000	1,18	309,03	
				MO sem LS =>	137,56	LS =>	0,00	MO com LS =>	137,56
				Valor do BDI =>	246,86			Valor com BDI =>	1.103,45

INVESTIMENTO:	RECURSO PRÓPRIO					Bancos		B.D.I.	
OBJETO:	REFORMA E CONSTRUÇÃO DE COBERTURA NA QUADRA POLIESPORTIVA GRANDE VITÓRIA					SINAPI - 05/2024 - Amazonas		28,82%	
LOCAL:	CODAJÁS/ AM					SBC - 07/2024 - Amazonas ORSE - 04/2024 - Sergipe			
DATA:	30/07/2024								
Composições Analíticas com Preço Unitário									
Composições Principais									
	Código	Banco	Descrição	Tipo		Und	Quant.	Valor Unit	Total
Composição	87292	SINAPI	ARGAMASSA TRAÇO 1:2:8 (EM VOLUME DE CIMENTO, CAL E AREIA MÉDIA ÚMIDA) PARA EMBOÇO/MASSA ÚNICA/ASSENTAMENTO DE ALVENARIA DE VEDAÇÃO, PREPARO MECÂNICO COM BETONEIRA 400 L. AF_08/2019	SEDI - SERVIÇOS DIVERSOS		m³	1,0000000	760,69	760,69
Composição Auxiliar	88377	SINAPI	OPERADOR DE BETONEIRA ESTACIONÁRIA/MISTURADOR COM ENCARGOS COMPLEMENTARES	SEDI - SERVIÇOS DIVERSOS		H	4,5000000	26,46	119,07
Composição Auxiliar	88830	SINAPI	BETONEIRA CAPACIDADE NOMINAL DE 400 L, CAPACIDADE DE MISTURA 280 L, MOTOR ELÉTRICO TRIFÁSICO POTÊNCIA DE 2 CV, SEM CARREGADOR - CHP DIURNO. AF_05/2023	CHOR - CUSTOS HORÁRIOS DE MÁQUINAS E EQUIPAMENTOS		CHP	1,0500000	1,90	1,99
Composição Auxiliar	88831	SINAPI	BETONEIRA CAPACIDADE NOMINAL DE 400 L, CAPACIDADE DE MISTURA 280 L, MOTOR ELÉTRICO TRIFÁSICO POTÊNCIA DE 2 CV, SEM CARREGADOR - CHI DIURNO. AF_05/2023	CHOR - CUSTOS HORÁRIOS DE MÁQUINAS E EQUIPAMENTOS		CHI	3,4500000	0,35	1,20
Insumo	00000370	SINAPI	AREIA MÉDIA - POSTO JAZIDA/FORNECEDOR (RETIRADO NA JAZIDA, SEM TRANSPORTE)	Material		m³	1,1600000	99,00	114,84
Insumo	00001106	SINAPI	CAL HIDRATADA CH-I PARA ARGAMASSAS	Material		KG	174,1000000	1,68	292,48
Insumo	00001379	SINAPI	CIMENTO PORTLAND COMPOSTO CP II-32	Material		KG	195,8600000	1,18	231,11
				MO sem LS =>	83,97	LS =>	0,00	MO com LS =>	83,97
				Valor do BDI =>	219,23			Valor com BDI =>	979,92
	Código	Banco	Descrição	Tipo		Und	Quant.	Valor Unit	Total
Composição	87377	SINAPI	ARGAMASSA TRAÇO 1:3 (EM VOLUME DE CIMENTO E AREIA GROSSA ÚMIDA) PARA CHAPISCO CONVENCIONAL, PREPARO MANUAL. AF_08/2019	SEDI - SERVIÇOS DIVERSOS		m³	1,0000000	825,71	825,71
Composição Auxiliar	88316	SINAPI	SERVENTE COM ENCARGOS COMPLEMENTARES	SEDI - SERVIÇOS DIVERSOS		H	11,0200000	21,12	232,74
Insumo	00000367	SINAPI	AREIA GROSSA - POSTO JAZIDA/FORNECEDOR (RETIRADO NA JAZIDA, SEM TRANSPORTE)	Material		m³	0,9400000	100,29	94,27
Insumo	00001379	SINAPI	CIMENTO PORTLAND COMPOSTO CP II-32	Material		KG	422,6300000	1,18	498,70
				MO sem LS =>	134,99	LS =>	0,00	MO com LS =>	134,99
				Valor do BDI =>	237,96			Valor com BDI =>	1.063,67
	Código	Banco	Descrição	Tipo		Und	Quant.	Valor Unit	Total
Composição	100475	SINAPI	ARGAMASSA TRAÇO 1:3 (EM VOLUME DE CIMENTO E AREIA MÉDIA ÚMIDA) COM ADIÇÃO DE IMPERMEABILIZANTE, PREPARO MECÂNICO COM BETONEIRA 400 L. AF_08/2019	SEDI - SERVIÇOS DIVERSOS		m³	1,0000000	923,59	923,59
Composição Auxiliar	88377	SINAPI	OPERADOR DE BETONEIRA ESTACIONÁRIA/MISTURADOR COM ENCARGOS COMPLEMENTARES	SEDI - SERVIÇOS DIVERSOS		H	3,7500000	26,46	99,22
Composição Auxiliar	88830	SINAPI	BETONEIRA CAPACIDADE NOMINAL DE 400 L, CAPACIDADE DE MISTURA 280 L, MOTOR ELÉTRICO TRIFÁSICO POTÊNCIA DE 2 CV, SEM CARREGADOR - CHP DIURNO. AF_05/2023	CHOR - CUSTOS HORÁRIOS DE MÁQUINAS E EQUIPAMENTOS		CHP	0,8700000	1,90	1,65
Composição Auxiliar	88831	SINAPI	BETONEIRA CAPACIDADE NOMINAL DE 400 L, CAPACIDADE DE MISTURA 280 L, MOTOR ELÉTRICO TRIFÁSICO POTÊNCIA DE 2 CV, SEM CARREGADOR - CHI DIURNO. AF_05/2023	CHOR - CUSTOS HORÁRIOS DE MÁQUINAS E EQUIPAMENTOS		CHI	2,8800000	0,35	1,00
Insumo	00000123	SINAPI	ADITIVO IMPERMEABILIZANTE DE PEGA NORMAL PARA ARGAMASSAS E CONCRETOS SEM ARMACAO, LIQUIDO E ISENTO DE CLORETOS	Material		L	19,4400000	7,27	141,32
Insumo	00000370	SINAPI	AREIA MÉDIA - POSTO JAZIDA/FORNECEDOR (RETIRADO NA JAZIDA, SEM TRANSPORTE)	Material		m³	1,0800000	99,00	106,92
Insumo	00001379	SINAPI	CIMENTO PORTLAND COMPOSTO CP II-32	Material		KG	486,0000000	1,18	573,48
				MO sem LS =>	69,97	LS =>	0,00	MO com LS =>	69,97
				Valor do BDI =>	266,17			Valor com BDI =>	1.189,76
	Código	Banco	Descrição	Tipo		Und	Quant.	Valor Unit	Total
Composição	87298	SINAPI	ARGAMASSA TRAÇO 1:3 (EM VOLUME DE CIMENTO E AREIA MÉDIA ÚMIDA) PARA CONTRAPISO, PREPARO MECÂNICO COM BETONEIRA 400 L. AF_08/2019	SEDI - SERVIÇOS DIVERSOS		m³	1,0000000	922,66	922,66
Composição Auxiliar	88377	SINAPI	OPERADOR DE BETONEIRA ESTACIONÁRIA/MISTURADOR COM ENCARGOS COMPLEMENTARES	SEDI - SERVIÇOS DIVERSOS		H	4,4200000	26,46	116,95
Composição Auxiliar	88830	SINAPI	BETONEIRA CAPACIDADE NOMINAL DE 400 L, CAPACIDADE DE MISTURA 280 L, MOTOR ELÉTRICO TRIFÁSICO POTÊNCIA DE 2 CV, SEM CARREGADOR - CHP DIURNO. AF_05/2023	CHOR - CUSTOS HORÁRIOS DE MÁQUINAS E EQUIPAMENTOS		CHP	1,0300000	1,90	1,95
Composição Auxiliar	88831	SINAPI	BETONEIRA CAPACIDADE NOMINAL DE 400 L, CAPACIDADE DE MISTURA 280 L, MOTOR ELÉTRICO TRIFÁSICO POTÊNCIA DE 2 CV, SEM CARREGADOR - CHI DIURNO. AF_05/2023	CHOR - CUSTOS HORÁRIOS DE MÁQUINAS E EQUIPAMENTOS		CHI	3,3900000	0,35	1,18
Insumo	00000370	SINAPI	AREIA MÉDIA - POSTO JAZIDA/FORNECEDOR (RETIRADO NA JAZIDA, SEM TRANSPORTE)	Material		m³	1,2700000	99,00	125,73
Insumo	00001379	SINAPI	CIMENTO PORTLAND COMPOSTO CP II-32	Material		KG	573,6100000	1,18	676,85
				MO sem LS =>	82,47	LS =>	0,00	MO com LS =>	82,47
				Valor do BDI =>	265,91			Valor com BDI =>	1.188,57
	Código	Banco	Descrição	Tipo		Und	Quant.	Valor Unit	Total
Composição	88629	SINAPI	ARGAMASSA TRAÇO 1:3 (EM VOLUME DE CIMENTO E AREIA MÉDIA ÚMIDA), PREPARO MANUAL. AF_08/2019	SEDI - SERVIÇOS DIVERSOS		m³	1,0000000	856,81	856,81
Composição Auxiliar	88316	SINAPI	SERVENTE COM ENCARGOS COMPLEMENTARES	SEDI - SERVIÇOS DIVERSOS		H	8,5700000	21,12	180,99
Insumo	00000370	SINAPI	AREIA MÉDIA - POSTO JAZIDA/FORNECEDOR (RETIRADO NA JAZIDA, SEM TRANSPORTE)	Material		m³	1,0700000	99,00	105,93
Insumo	00001379	SINAPI	CIMENTO PORTLAND COMPOSTO CP II-32	Material		KG	482,9600000	1,18	569,89
				MO sem LS =>	104,98	LS =>	0,00	MO com LS =>	104,98
				Valor do BDI =>	246,93			Valor com BDI =>	1.103,74
	Código	Banco	Descrição	Tipo		Und	Quant.	Valor Unit	Total
Composição	87316	SINAPI	ARGAMASSA TRAÇO 1:4 (EM VOLUME DE CIMENTO E AREIA GROSSA ÚMIDA) PARA CHAPISCO CONVENCIONAL, PREPARO MECÂNICO COM BETONEIRA 400 L. AF_08/2019	SEDI - SERVIÇOS DIVERSOS		m³	1,0000000	633,70	633,70
Composição Auxiliar	88377	SINAPI	OPERADOR DE BETONEIRA ESTACIONÁRIA/MISTURADOR COM ENCARGOS COMPLEMENTARES	SEDI - SERVIÇOS DIVERSOS		H	4,6400000	26,46	122,77
Composição Auxiliar	88830	SINAPI	BETONEIRA CAPACIDADE NOMINAL DE 400 L, CAPACIDADE DE MISTURA 280 L, MOTOR ELÉTRICO TRIFÁSICO POTÊNCIA DE 2 CV, SEM CARREGADOR - CHP DIURNO. AF_05/2023	CHOR - CUSTOS HORÁRIOS DE MÁQUINAS E EQUIPAMENTOS		CHP	1,0800000	1,90	2,05
Composição Auxiliar	88831	SINAPI	BETONEIRA CAPACIDADE NOMINAL DE 400 L, CAPACIDADE DE MISTURA 280 L, MOTOR ELÉTRICO TRIFÁSICO POTÊNCIA DE 2 CV, SEM CARREGADOR - CHI DIURNO. AF_05/2023	CHOR - CUSTOS HORÁRIOS DE MÁQUINAS E EQUIPAMENTOS		CHI	3,5600000	0,35	1,24

[illegible]

INVESTIMENTO:	RECURSO PRÓPRIO					Bancos			B.D.I.	
OBJETO:	REFORMA E CONSTRUÇÃO DE COBERTURA NA QUADRA POLIESPORTIVA GRANDE VITÓRIA					SINAPI - 05/2024 - Amazonas			28,82%	
LOCAL:	CODAJÁS/ AM					SBC - 07/2024 - Amazonas				
DATA:	30/07/2024					ORSE - 04/2024 - Sergipe				
Composições Analíticas com Preço Unitário										
Composições Principais										
				MO sem LS =>	0,00	LS =>	0,00	MO com LS =>	0,00	
				Valor do BDI =>	0,10			Valor com BDI =>	0,45	
	Código	Banco	Descrição	Tipo		Und	Quant.	Valor Unit	Total	
Composição	88830	SINAPI	BETONEIRA CAPACIDADE NOMINAL DE 400 L, CAPACIDADE DE MISTURA 280 L, MOTOR ELÉTRICO TRIFÁSICO POTÊNCIA DE 2 CV, SEM CARREGADOR - CHP DIURNO. AF 05/2023	CHOR - CUSTOS HORÁRIOS DE MÁQUINAS E EQUIPAMENTOS		CHP	1,0000000	1,90	1,90	
Composição Auxiliar	88826	SINAPI	BETONEIRA CAPACIDADE NOMINAL DE 400 L, CAPACIDADE DE MISTURA 280 L, MOTOR ELÉTRICO TRIFÁSICO POTÊNCIA DE 2 CV, SEM CARREGADOR - DEPRECIACÃO. AF 05/2023	CHOR - CUSTOS HORÁRIOS DE MÁQUINAS E EQUIPAMENTOS		H	1,0000000	0,28	0,28	
Composição Auxiliar	88827	SINAPI	BETONEIRA CAPACIDADE NOMINAL DE 400 L, CAPACIDADE DE MISTURA 280 L, MOTOR ELÉTRICO TRIFÁSICO POTÊNCIA DE 2 CV, SEM CARREGADOR - JUROS. AF 05/2023	CHOR - CUSTOS HORÁRIOS DE MÁQUINAS E EQUIPAMENTOS		H	1,0000000	0,07	0,07	
Composição Auxiliar	88828	SINAPI	BETONEIRA CAPACIDADE NOMINAL DE 400 L, CAPACIDADE DE MISTURA 280 L, MOTOR ELÉTRICO TRIFÁSICO POTÊNCIA DE 2 CV, SEM CARREGADOR - MANUTENÇÃO. AF 05/2023	CHOR - CUSTOS HORÁRIOS DE MÁQUINAS E EQUIPAMENTOS		H	1,0000000	0,33	0,33	
Composição Auxiliar	88829	SINAPI	BETONEIRA CAPACIDADE NOMINAL DE 400 L, CAPACIDADE DE MISTURA 280 L, MOTOR ELÉTRICO TRIFÁSICO POTÊNCIA DE 2 CV, SEM CARREGADOR - MATERIAIS NA OPERAÇÃO. AF 05/2023	CHOR - CUSTOS HORÁRIOS DE MÁQUINAS E EQUIPAMENTOS		H	1,0000000	1,22	1,22	
				MO sem LS =>	0,00	LS =>	0,00	MO com LS =>	0,00	
				Valor do BDI =>	0,54			Valor com BDI =>	2,44	
	Código	Banco	Descrição	Tipo		Und	Quant.	Valor Unit	Total	
Composição	88826	SINAPI	BETONEIRA CAPACIDADE NOMINAL DE 400 L, CAPACIDADE DE MISTURA 280 L, MOTOR ELÉTRICO TRIFÁSICO POTÊNCIA DE 2 CV, SEM CARREGADOR - DEPRECIACÃO. AF 05/2023	CHOR - CUSTOS HORÁRIOS DE MÁQUINAS E EQUIPAMENTOS		H	1,0000000	0,28	0,28	
Insumo	00010535	SINAPI	BETONEIRA CAPACIDADE NOMINAL 400 L, CAPACIDADE DE MISTURA 280 L, MOTOR ELETTRICO TRIFASICO 220/380 V POTENCIA 2 CV, SEM CARREGADOR	Equipamento para Aquisição Permanente		UN	0,0000600	4.800,00	0,28	
				MO sem LS =>	0,00	LS =>	0,00	MO com LS =>	0,00	
				Valor do BDI =>	0,08			Valor com BDI =>	0,36	
	Código	Banco	Descrição	Tipo		Und	Quant.	Valor Unit	Total	
Composição	88827	SINAPI	BETONEIRA CAPACIDADE NOMINAL DE 400 L, CAPACIDADE DE MISTURA 280 L, MOTOR ELÉTRICO TRIFÁSICO POTÊNCIA DE 2 CV, SEM CARREGADOR - JUROS. AF 05/2023	CHOR - CUSTOS HORÁRIOS DE MÁQUINAS E EQUIPAMENTOS		H	1,0000000	0,07	0,07	
Insumo	00010535	SINAPI	BETONEIRA CAPACIDADE NOMINAL 400 L, CAPACIDADE DE MISTURA 280 L, MOTOR ELETTRICO TRIFASICO 220/380 V POTENCIA 2 CV, SEM CARREGADOR	Equipamento para Aquisição Permanente		UN	0,0000148	4.800,00	0,07	
				MO sem LS =>	0,00	LS =>	0,00	MO com LS =>	0,00	
				Valor do BDI =>	0,02			Valor com BDI =>	0,09	
	Código	Banco	Descrição	Tipo		Und	Quant.	Valor Unit	Total	
Composição	88828	SINAPI	BETONEIRA CAPACIDADE NOMINAL DE 400 L, CAPACIDADE DE MISTURA 280 L, MOTOR ELÉTRICO TRIFÁSICO POTÊNCIA DE 2 CV, SEM CARREGADOR - MANUTENÇÃO. AF 05/2023	CHOR - CUSTOS HORÁRIOS DE MÁQUINAS E EQUIPAMENTOS		H	1,0000000	0,33	0,33	
Insumo	00010535	SINAPI	BETONEIRA CAPACIDADE NOMINAL 400 L, CAPACIDADE DE MISTURA 280 L, MOTOR ELETTRICO TRIFASICO 220/380 V POTENCIA 2 CV, SEM CARREGADOR	Equipamento para Aquisição Permanente		UN	0,0000700	4.800,00	0,33	
				MO sem LS =>	0,00	LS =>	0,00	MO com LS =>	0,00	
				Valor do BDI =>	0,09			Valor com BDI =>	0,42	
	Código	Banco	Descrição	Tipo		Und	Quant.	Valor Unit	Total	
Composição	88829	SINAPI	BETONEIRA CAPACIDADE NOMINAL DE 400 L, CAPACIDADE DE MISTURA 280 L, MOTOR ELÉTRICO TRIFÁSICO POTÊNCIA DE 2 CV, SEM CARREGADOR - MATERIAIS NA OPERAÇÃO. AF 05/2023	CHOR - CUSTOS HORÁRIOS DE MÁQUINAS E EQUIPAMENTOS		H	1,0000000	1,22	1,22	
Insumo	00002705	SINAPI	ENERGIA ELETTRICA ATE 2000 KWH INDUSTRIAL, SEM DEMANDA	Franquia		KWH	1,2512000	0,98	1,22	
				MO sem LS =>	0,00	LS =>	0,00	MO com LS =>	0,00	
				Valor do BDI =>	0,35			Valor com BDI =>	1,57	
	Código	Banco	Descrição	Tipo		Und	Quant.	Valor Unit	Total	
Composição	89226	SINAPI	BETONEIRA CAPACIDADE NOMINAL DE 600 L, CAPACIDADE DE MISTURA 360 L, MOTOR ELÉTRICO TRIFÁSICO POTÊNCIA DE 4 CV, SEM CARREGADOR - CHI DIURNO. AF 05/2023	CHOR - CUSTOS HORÁRIOS DE MÁQUINAS E EQUIPAMENTOS		CHI	1,0000000	1,45	1,45	
Composição Auxiliar	89221	SINAPI	BETONEIRA CAPACIDADE NOMINAL DE 600 L, CAPACIDADE DE MISTURA 360 L, MOTOR ELÉTRICO TRIFÁSICO POTÊNCIA DE 4 CV, SEM CARREGADOR - DEPRECIACÃO. AF 05/2023	CHOR - CUSTOS HORÁRIOS DE MÁQUINAS E EQUIPAMENTOS		H	1,0000000	1,17	1,17	
Composição Auxiliar	89222	SINAPI	BETONEIRA CAPACIDADE NOMINAL DE 600 L, CAPACIDADE DE MISTURA 360 L, MOTOR ELÉTRICO TRIFÁSICO POTÊNCIA DE 4 CV, SEM CARREGADOR - JUROS. AF 05/2023	CHOR - CUSTOS HORÁRIOS DE MÁQUINAS E EQUIPAMENTOS		H	1,0000000	0,28	0,28	
				MO sem LS =>	0,00	LS =>	0,00	MO com LS =>	0,00	
				Valor do BDI =>	0,41			Valor com BDI =>	1,86	
	Código	Banco	Descrição	Tipo		Und	Quant.	Valor Unit	Total	
Composição	89225	SINAPI	BETONEIRA CAPACIDADE NOMINAL DE 600 L, CAPACIDADE DE MISTURA 360 L, MOTOR ELÉTRICO TRIFÁSICO POTÊNCIA DE 4 CV, SEM CARREGADOR - CHP DIURNO. AF 05/2023	CHOR - CUSTOS HORÁRIOS DE MÁQUINAS E EQUIPAMENTOS		CHP	1,0000000	5,26	5,26	
Composição Auxiliar	89221	SINAPI	BETONEIRA CAPACIDADE NOMINAL DE 600 L, CAPACIDADE DE MISTURA 360 L, MOTOR ELÉTRICO TRIFÁSICO POTÊNCIA DE 4 CV, SEM CARREGADOR - DEPRECIACÃO. AF 05/2023	CHOR - CUSTOS HORÁRIOS DE MÁQUINAS E EQUIPAMENTOS		H	1,0000000	1,17	1,17	
Composição Auxiliar	89222	SINAPI	BETONEIRA CAPACIDADE NOMINAL DE 600 L, CAPACIDADE DE MISTURA 360 L, MOTOR ELÉTRICO TRIFÁSICO POTÊNCIA DE 4 CV, SEM CARREGADOR - JUROS. AF 05/2023	CHOR - CUSTOS HORÁRIOS DE MÁQUINAS E EQUIPAMENTOS		H	1,0000000	0,28	0,28	
Composição Auxiliar	89223	SINAPI	BETONEIRA CAPACIDADE NOMINAL DE 600 L, CAPACIDADE DE MISTURA 360 L, MOTOR ELÉTRICO TRIFÁSICO POTÊNCIA DE 4 CV, SEM CARREGADOR - MANUTENÇÃO. AF 05/2023	CHOR - CUSTOS HORÁRIOS DE MÁQUINAS E EQUIPAMENTOS		H	1,0000000	1,36	1,36	
Composição Auxiliar	89224	SINAPI	BETONEIRA CAPACIDADE NOMINAL DE 600 L, CAPACIDADE DE MISTURA 360 L, MOTOR ELÉTRICO TRIFÁSICO POTÊNCIA DE 4 CV, SEM CARREGADOR - MATERIAIS NA OPERAÇÃO. AF 05/2023	CHOR - CUSTOS HORÁRIOS DE MÁQUINAS E EQUIPAMENTOS		H	1,0000000	2,45	2,45	

INVESTIMENTO:	RECURSO PRÓPRIO					Bancos			B.D.I.		
OBJETO:	REFORMA E CONSTRUÇÃO DE COBERTURA NA QUADRA POLIESPORTIVA GRANDE VITÓRIA					SINAPI - 05/2024 - Amazonas SBC - 07/2024 - Amazonas ORSE - 04/2024 - Sergipe			28,82%		
LOCAL:	CODAJÁS/ AM										
DATA:	30/07/2024										
Composições Analíticas com Preço Unitário											
Composições Principais											
				MO sem LS =>	0,00	LS =>	0,00	MO com LS =>	0,00		
				Valor do BDI =>	1,51			Valor com BDI =>	6,77		
	Código	Banco	Descrição	Tipo		Und	Quant.	Valor Unit	Total		
Composição	89221	SINAPI	BETONEIRA CAPACIDADE NOMINAL DE 600 L, CAPACIDADE DE MISTURA 360 L, MOTOR ELÉTRICO TRIFÁSICO POTÊNCIA DE 4 CV, SEM CARREGADOR - DEPRECIACÃO. AF 05/2023	CHOR - CUSTOS HORÁRIOS DE MÁQUINAS E EQUIPAMENTOS		H	1,0000000	1,17	1,17		
Insumo	00036397	SINAPI	BETONEIRA, CAPACIDADE NOMINAL 600 L, CAPACIDADE DE MISTURA 360L, MOTOR ELETRICO TRIFASICO 220/380V, POTENCIA 4CV, EXCLUSO CARREGADOR	Equipamento para Aquisição Permanente		UN	0,0000600	19.525,42	1,17		
				MO sem LS =>	0,00	LS =>	0,00	MO com LS =>	0,00		
				Valor do BDI =>	0,33			Valor com BDI =>	1,50		
	Código	Banco	Descrição	Tipo		Und	Quant.	Valor Unit	Total		
Composição	89222	SINAPI	BETONEIRA CAPACIDADE NOMINAL DE 600 L, CAPACIDADE DE MISTURA 360 L, MOTOR ELÉTRICO TRIFÁSICO POTÊNCIA DE 4 CV, SEM CARREGADOR - JUROS. AF 05/2023	CHOR - CUSTOS HORÁRIOS DE MÁQUINAS E EQUIPAMENTOS		H	1,0000000	0,28	0,28		
Insumo	00036397	SINAPI	BETONEIRA, CAPACIDADE NOMINAL 600 L, CAPACIDADE DE MISTURA 360L, MOTOR ELETRICO TRIFASICO 220/380V, POTENCIA 4CV, EXCLUSO CARREGADOR	Equipamento para Aquisição Permanente		UN	0,0000148	19.525,42	0,28		
				MO sem LS =>	0,00	LS =>	0,00	MO com LS =>	0,00		
				Valor do BDI =>	0,08			Valor com BDI =>	0,36		
	Código	Banco	Descrição	Tipo		Und	Quant.	Valor Unit	Total		
Composição	89223	SINAPI	BETONEIRA CAPACIDADE NOMINAL DE 600 L, CAPACIDADE DE MISTURA 360 L, MOTOR ELÉTRICO TRIFÁSICO POTÊNCIA DE 4 CV, SEM CARREGADOR - MANUTENÇÃO. AF 05/2023	CHOR - CUSTOS HORÁRIOS DE MÁQUINAS E EQUIPAMENTOS		H	1,0000000	1,36	1,36		
Insumo	00036397	SINAPI	BETONEIRA, CAPACIDADE NOMINAL 600 L, CAPACIDADE DE MISTURA 360L, MOTOR ELETRICO TRIFASICO 220/380V, POTENCIA 4CV, EXCLUSO CARREGADOR	Equipamento para Aquisição Permanente		UN	0,0000700	19.525,42	1,36		
				MO sem LS =>	0,00	LS =>	0,00	MO com LS =>	0,00		
				Valor do BDI =>	0,39			Valor com BDI =>	1,75		
	Código	Banco	Descrição	Tipo		Und	Quant.	Valor Unit	Total		
Composição	89224	SINAPI	BETONEIRA CAPACIDADE NOMINAL DE 600 L, CAPACIDADE DE MISTURA 360 L, MOTOR ELÉTRICO TRIFÁSICO POTÊNCIA DE 4 CV, SEM CARREGADOR - MATERIAIS NA OPERAÇÃO. AF 05/2023	CHOR - CUSTOS HORÁRIOS DE MÁQUINAS E EQUIPAMENTOS		H	1,0000000	2,45	2,45		
Insumo	00002705	SINAPI	ENERGIA ELÉTRICA ATÉ 2000 KWH INDUSTRIAL, SEM DEMANDA	Franquia		KWH	2,5023900	0,98	2,45		
				MO sem LS =>	0,00	LS =>	0,00	MO com LS =>	0,00		
				Valor do BDI =>	0,70			Valor com BDI =>	3,15		
	Código	Banco	Descrição	Tipo		Und	Quant.	Valor Unit	Total		
Composição	91924	SINAPI	CABO DE COBRE FLEXÍVEL ISOLADO, 1,5 MM², ANTI-CHAMA 450/750 V, PARA CIRCUITOS TERMINAIS - FORNECIMENTO E INSTALAÇÃO. AF 03/2023	INEL - INSTALAÇÃO ELÉTRICA/ELETRIFICAÇÃO E ILUMINAÇÃO EXTERNA		M	1,0000000	3,14	3,14		
Composição Auxiliar	88247	SINAPI	AUXILIAR DE ELETRICISTA COM ENCARGOS COMPLEMENTARES	SEDI - SERVIÇOS DIVERSOS		H	0,0230000	22,59	0,51		
Composição Auxiliar	88264	SINAPI	ELETRICISTA COM ENCARGOS COMPLEMENTARES	SEDI - SERVIÇOS DIVERSOS		H	0,0230000	36,48	0,83		
Insumo	00001013	SINAPI	CABO DE COBRE, FLEXIVEL, CLASSE 4 OU 5, ISOLACAO EM PVC/A, ANTICHAMA BWF-B, 1 CONDUTOR, 450/750 V, SECAO NOMINAL 1,5 MM2	Material		M	1,2434000	1,41	1,75		
Insumo	00021127	SINAPI	FITA ISOLANTE ADESIVA ANTICHAMA, USO ATÉ 750 V, EM ROLO DE 19 MM X 5 M	Material		UN	0,0094000	6,37	0,05		
				MO sem LS =>	0,94	LS =>	0,00	MO com LS =>	0,94		
				Valor do BDI =>	0,90			Valor com BDI =>	4,04		
	Código	Banco	Descrição	Tipo		Und	Quant.	Valor Unit	Total		
Composição	91937	SINAPI	CAIXA OCTOGONAL 3" X 3", PVC, INSTALADA EM LAJE - FORNECIMENTO E INSTALAÇÃO. AF 03/2023	INEL - INSTALAÇÃO ELÉTRICA/ELETRIFICAÇÃO E SEDI - SERVIÇOS DIVERSOS		UN	1,0000000	17,92	17,92		
Composição Auxiliar	88247	SINAPI	AUXILIAR DE ELETRICISTA COM ENCARGOS COMPLEMENTARES	SEDI - SERVIÇOS DIVERSOS		H	0,2220000	22,59	5,01		
Composição Auxiliar	88264	SINAPI	ELETRICISTA COM ENCARGOS COMPLEMENTARES	SEDI - SERVIÇOS DIVERSOS		H	0,2220000	36,48	8,09		
Insumo	00001871	SINAPI	CAIXA OCTOGONAL DE FUNDO MOVEL, EM PVC, DE 3" X 3", PARA ELETRODUTO FLEXIVEL CORRUGADO	Material		UN	1,0000000	4,82	4,82		
				MO sem LS =>	9,12	LS =>	0,00	MO com LS =>	9,12		
				Valor do BDI =>	5,16			Valor com BDI =>	23,08		
	Código	Banco	Descrição	Tipo		Und	Quant.	Valor Unit	Total		
Composição	5903	SINAPI	CAMINHÃO PIPA 10.000 L TRUCADO, PESO BRUTO TOTAL 23.000 KG, CARGA ÚTIL MÁXIMA 15.935 KG, DISTÂNCIA ENTRE EIXOS 4,8 M, POTÊNCIA 230 CV, INCLUSIVE TANQUE DE AÇO PARA TRANSPORTE DE ÁGUA - CHI DIURNO. AF 06/2014	CHOR - CUSTOS HORÁRIOS DE MÁQUINAS E EQUIPAMENTOS		CHI	1,0000000	76,98	76,98		
Composição Auxiliar	88282	SINAPI	MOTORISTA DE CAMINHÃO COM ENCARGOS COMPLEMENTARES	SEDI - SERVIÇOS DIVERSOS		H	1,0000000	32,26	32,26		
Composição Auxiliar	91396	SINAPI	CAMINHÃO PIPA 10.000 L TRUCADO, PESO BRUTO TOTAL 23.000 KG, CARGA ÚTIL MÁXIMA 15.935 KG, DISTÂNCIA ENTRE EIXOS 4,8 M, POTÊNCIA 230 CV, INCLUSIVE TANQUE DE AÇO PARA TRANSPORTE DE ÁGUA - DEPRECIACÃO. AF 06/2014	CHOR - CUSTOS HORÁRIOS DE MÁQUINAS E EQUIPAMENTOS		H	1,0000000	28,97	28,97		
Composição Auxiliar	91397	SINAPI	CAMINHÃO PIPA 10.000 L TRUCADO, PESO BRUTO TOTAL 23.000 KG, CARGA ÚTIL MÁXIMA 15.935 KG, DISTÂNCIA ENTRE EIXOS 4,8 M, POTÊNCIA 230 CV, INCLUSIVE TANQUE DE AÇO PARA TRANSPORTE DE ÁGUA - JUROS. AF 06/2014	CHOR - CUSTOS HORÁRIOS DE MÁQUINAS E EQUIPAMENTOS		H	1,0000000	11,22	11,22		
Composição Auxiliar	91398	SINAPI	CAMINHÃO PIPA 10.000 L TRUCADO, PESO BRUTO TOTAL 23.000 KG, CARGA ÚTIL MÁXIMA 15.935 KG, DISTÂNCIA ENTRE EIXOS 4,8 M, POTÊNCIA 230 CV, INCLUSIVE TANQUE DE AÇO PARA TRANSPORTE DE ÁGUA - IMPOSTOS E SEGUROS. AF 06/2014	CHOR - CUSTOS HORÁRIOS DE MÁQUINAS E EQUIPAMENTOS		H	1,0000000	4,53	4,53		
				MO sem LS =>	24,46	LS =>	0,00	MO com LS =>	24,46		

INVESTIMENTO:	RECURSO PRÓPRIO					Bancos		B.D.I.	
OBJETO:	REFORMA E CONSTRUÇÃO DE COBERTURA NA QUADRA POLIESPORTIVA GRANDE VITÓRIA					SINAPI - 05/2024 - Amazonas SBC - 07/2024 - Amazonas ORSE - 04/2024 - Sergipe		28,82%	
LOCAL:	CODAJAS/ AM								
DATA:	30/07/2024								
Composições Analíticas com Preço Unitário									
Composições Principais									
				Valor do BDI =>	22,18		Valor com BDI =>		99,16
	Código	Banco	Descrição	Tipo		Und	Quant.	Valor Unit	Total
Composição	5901	SINAPI	CAMINHÃO PIPA 10.000 L TRUCADO, PESO BRUTO TOTAL 23.000 KG, CARGA ÚTIL MÁXIMA 15.935 KG, DISTÂNCIA ENTRE EIXOS 4,8 M, POTÊNCIA 230 CV, INCLUSIVE TANQUE DE AÇO PARA TRANSPORTE DE ÁGUA - CHP DIURNO. AF. 06/2014	CHOR - CUSTOS HORÁRIOS DE MÁQUINAS E EQUIPAMENTOS		CHP	1,0000000	331,02	331,02
Composição Auxiliar	53831	SINAPI	CAMINHÃO PIPA 10.000 L TRUCADO, PESO BRUTO TOTAL 23.000 KG, CARGA ÚTIL MÁXIMA 15.935 KG, DISTÂNCIA ENTRE EIXOS 4,8 M, POTÊNCIA 230 CV, INCLUSIVE TANQUE DE AÇO PARA TRANSPORTE DE ÁGUA - MATERIAIS NA OPERAÇÃO. AF. 06/2014	CHOR - CUSTOS HORÁRIOS DE MÁQUINAS E EQUIPAMENTOS		H	1,0000000	202,60	202,60
Composição Auxiliar	5763	SINAPI	CAMINHÃO PIPA 10.000 L TRUCADO, PESO BRUTO TOTAL 23.000 KG, CARGA ÚTIL MÁXIMA 15.935 KG, DISTÂNCIA ENTRE EIXOS 4,8 M, POTÊNCIA 230 CV, INCLUSIVE TANQUE DE AÇO PARA TRANSPORTE DE ÁGUA - MANUTENÇÃO. AF. 06/2014	CHOR - CUSTOS HORÁRIOS DE MÁQUINAS E EQUIPAMENTOS		H	1,0000000	51,44	51,44
Composição Auxiliar	88282	SINAPI	MOTORISTA DE CAMINHÃO COM ENCARGOS COMPLEMENTARES	SEDI - SERVIÇOS DIVERSOS		H	1,0000000	32,26	32,26
Composição Auxiliar	91396	SINAPI	CAMINHÃO PIPA 10.000 L TRUCADO, PESO BRUTO TOTAL 23.000 KG, CARGA ÚTIL MÁXIMA 15.935 KG, DISTÂNCIA ENTRE EIXOS 4,8 M, POTÊNCIA 230 CV, INCLUSIVE TANQUE DE AÇO PARA TRANSPORTE DE ÁGUA - DEPRECIACÃO. AF. 06/2014	CHOR - CUSTOS HORÁRIOS DE MÁQUINAS E EQUIPAMENTOS		H	1,0000000	28,97	28,97
Composição Auxiliar	91397	SINAPI	CAMINHÃO PIPA 10.000 L TRUCADO, PESO BRUTO TOTAL 23.000 KG, CARGA ÚTIL MÁXIMA 15.935 KG, DISTÂNCIA ENTRE EIXOS 4,8 M, POTÊNCIA 230 CV, INCLUSIVE TANQUE DE AÇO PARA TRANSPORTE DE ÁGUA - JUROS. AF. 06/2014	CHOR - CUSTOS HORARIOS DE MÁQUINAS E EQUIPAMENTOS		H	1,0000000	11,22	11,22
Composição Auxiliar	91398	SINAPI	CAMINHÃO PIPA 10.000 L TRUCADO, PESO BRUTO TOTAL 23.000 KG, CARGA ÚTIL MÁXIMA 15.935 KG, DISTÂNCIA ENTRE EIXOS 4,8 M, POTÊNCIA 230 CV, INCLUSIVE TANQUE DE AÇO PARA TRANSPORTE DE ÁGUA - IMPOSTOS E SEGUROS. AF. 06/2014	CHOR - CUSTOS HORÁRIOS DE MÁQUINAS E EQUIPAMENTOS		H	1,0000000	4,53	4,53
				MO sem LS =>	24,46	LS =>	0,00	MO com LS =>	24,46
				Valor do BDI =>	95,39			Valor com BDI =>	426,41
	Código	Banco	Descrição	Tipo		Und	Quant.	Valor Unit	Total
Composição	91396	SINAPI	CAMINHÃO PIPA 10.000 L TRUCADO, PESO BRUTO TOTAL 23.000 KG, CARGA ÚTIL MÁXIMA 15.935 KG, DISTÂNCIA ENTRE EIXOS 4,8 M, POTÊNCIA 230 CV, INCLUSIVE TANQUE DE AÇO PARA TRANSPORTE DE ÁGUA - DEPRECIACÃO. AF. 06/2014	CHOR - CUSTOS HORÁRIOS DE MÁQUINAS E EQUIPAMENTOS		H	1,0000000	28,97	28,97
Insumo	00037736	SINAPI	TANQUE DE AÇO CARBONO NAO REVESTIDO, PARA TRANSPORTE DE AGUA COM CAPACIDADE DE 10 M3, COM BOMBA CENTRIFUGA POR TOMADA DE FORÇA, VAZAO MAXIMA *75* M3/H (INCLUI MONTAGEM, NAO INCLUI CAMINHÃO)	Equipamento para Aquisição Permanente		UN	0,0000551	83.450,00	4,59
Insumo	00037758	SINAPI	CAMINHÃO TRUCADO, PESO BRUTO TOTAL 23000 KG, CARGA UTIL MAXIMA 15285 KG, DISTANCIA ENTRE EIXOS 4,80 M, POTENCIA 326 CV (INCLUI CABINE E CHASSI, NAO INCLUI CARROÇERIA)	Equipamento para Aquisição Permanente		UN	0,0000343	710.806,66	24,38
				MO sem LS =>	0,00	LS =>	0,00	MO com LS =>	0,00
				Valor do BDI =>	8,34			Valor com BDI =>	37,31
	Código	Banco	Descrição	Tipo		Und	Quant.	Valor Unit	Total
Composição	91398	SINAPI	CAMINHÃO PIPA 10.000 L TRUCADO, PESO BRUTO TOTAL 23.000 KG, CARGA ÚTIL MÁXIMA 15.935 KG, DISTÂNCIA ENTRE EIXOS 4,8 M, POTÊNCIA 230 CV, INCLUSIVE TANQUE DE AÇO PARA TRANSPORTE DE ÁGUA - IMPOSTOS E SEGUROS. AF. 06/2014	CHOR - CUSTOS HORÁRIOS DE MÁQUINAS E EQUIPAMENTOS		H	1,0000000	4,53	4,53
Insumo	00037736	SINAPI	TANQUE DE AÇO CARBONO NAO REVESTIDO, PARA TRANSPORTE DE AGUA COM CAPACIDADE DE 10 M3, COM BOMBA CENTRIFUGA POR TOMADA DE FORÇA, VAZAO MAXIMA *75* M3/H (INCLUI MONTAGEM, NAO INCLUI CAMINHÃO)	Equipamento para Aquisição Permanente		UN	0,0000058	83.450,00	0,48
Insumo	00037758	SINAPI	CAMINHÃO TRUCADO, PESO BRUTO TOTAL 23000 KG, CARGA UTIL MAXIMA 15285 KG, DISTANCIA ENTRE EIXOS 4,80 M, POTENCIA 326 CV (INCLUI CABINE E CHASSI, NAO INCLUI CARROÇERIA)	Equipamento para Aquisição Permanente		UN	0,0000057	710.806,66	4,05
				MO sem LS =>	0,00	LS =>	0,00	MO com LS =>	0,00
				Valor do BDI =>	1,30			Valor com BDI =>	5,83
	Código	Banco	Descrição	Tipo		Und	Quant.	Valor Unit	Total
Composição	91397	SINAPI	CAMINHÃO PIPA 10.000 L TRUCADO, PESO BRUTO TOTAL 23.000 KG, CARGA ÚTIL MÁXIMA 15.935 KG, DISTÂNCIA ENTRE EIXOS 4,8 M, POTÊNCIA 230 CV, INCLUSIVE TANQUE DE AÇO PARA TRANSPORTE DE ÁGUA - JUROS. AF. 06/2014	CHOR - CUSTOS HORÁRIOS DE MÁQUINAS E EQUIPAMENTOS		H	1,0000000	11,22	11,22
Insumo	00037736	SINAPI	TANQUE DE AÇO CARBONO NAO REVESTIDO, PARA TRANSPORTE DE AGUA COM CAPACIDADE DE 10 M3, COM BOMBA CENTRIFUGA POR TOMADA DE FORÇA, VAZAO MAXIMA *75* M3/H (INCLUI MONTAGEM, NAO INCLUI CAMINHÃO)	Equipamento para Aquisição Permanente		UN	0,0000144	83.450,00	1,20
Insumo	00037758	SINAPI	CAMINHÃO TRUCADO, PESO BRUTO TOTAL 23000 KG, CARGA UTIL MAXIMA 15285 KG, DISTANCIA ENTRE EIXOS 4,80 M, POTENCIA 326 CV (INCLUI CABINE E CHASSI, NAO INCLUI CARROÇERIA)	Equipamento para Aquisição Permanente		UN	0,0000141	710.806,66	10,02
				MO sem LS =>	0,00	LS =>	0,00	MO com LS =>	0,00
				Valor do BDI =>	3,23			Valor com BDI =>	14,45
	Código	Banco	Descrição	Tipo		Und	Quant.	Valor Unit	Total
Composição	5763	SINAPI	CAMINHÃO PIPA 10.000 L TRUCADO, PESO BRUTO TOTAL 23.000 KG, CARGA ÚTIL MÁXIMA 15.935 KG, DISTÂNCIA ENTRE EIXOS 4,8 M, POTÊNCIA 230 CV, INCLUSIVE TANQUE DE AÇO PARA TRANSPORTE DE ÁGUA - MANUTENÇÃO. AF. 06/2014	CHOR - CUSTOS HORÁRIOS DE MÁQUINAS E EQUIPAMENTOS		H	1,0000000	51,44	51,44
Insumo	00037736	SINAPI	TANQUE DE AÇO CARBONO NAO REVESTIDO, PARA TRANSPORTE DE AGUA COM CAPACIDADE DE 10 M3, COM BOMBA CENTRIFUGA POR TOMADA DE FORÇA, VAZAO MAXIMA *75* M3/H (INCLUI MONTAGEM, NAO INCLUI CAMINHÃO)	Equipamento para Aquisição Permanente		UN	0,0000689	83.450,00	5,74
Insumo	00037758	SINAPI	CAMINHÃO TRUCADO, PESO BRUTO TOTAL 23000 KG, CARGA UTIL MAXIMA 15285 KG, DISTANCIA ENTRE EIXOS 4,80 M, POTENCIA 326 CV (INCLUI CABINE E CHASSI, NAO INCLUI CARROÇERIA)	Equipamento para Aquisição Permanente		UN	0,0000643	710.806,66	45,70
				MO sem LS =>	0,00	LS =>	0,00	MO com LS =>	0,00
				Valor do BDI =>	14,82			Valor com BDI =>	66,26

INVESTIMENTO:	RECURSO PRÓPRIO	Bancos	B.D.I.
OBJETO:	REFORMA E CONSTRUÇÃO DE COBERTURA NA QUADRA POLIESPORTIVA GRANDE VITÓRIA	SINAPI - 05/2024 - Amazonas	
LOCAL:	CODAJÁS/ AM	SBC - 07/2024 - Amazonas	28,82%
DATA:	30/07/2024	ORSE - 04/2024 - Sergipe	

Composições Analíticas com Preço Unitário									
Composições Principais									
	Código	Banco	Descrição	Tipo	Und	Quant.	Valor Unit	Total	
Composição	53831	SINAPI	CAMINHÃO PIPA 10.000 L TRUCADO, PESO BRUTO TOTAL 23.000 KG, CARGA ÚTIL MÁXIMA 15.935 KG, DISTÂNCIA ENTRE EIXOS 4,8 M, POTÊNCIA 230 CV, INCLUSIVE TANQUE DE AÇO PARA TRANSPORTE DE ÁGUA - MATERIAIS NA OPERAÇÃO. AF 06/2014	CHOR - CUSTOS HORÁRIOS DE MÁQUINAS E EQUIPAMENTOS	H	1,0000000	202,60	202,60	
Insumo	00004221	SINAPI	OLEO DIESEL COMBUSTIVEL COMUM METROPOLITANO S-10 OU S-500	Material	L	32,1600000	6,30	202,60	
				MO sem LS	0,00			0,00	
				LS =>					
				Valor do BDI	58,38			260,98	
				=>					
	Código	Banco	Descrição	Tipo	Und	Quant.	Valor Unit	Total	
Composição	88261	SINAPI	CARPINTEIRO DE ESQUADRIA COM ENCARGOS COMPLEMENTARES	SEDI - SERVIÇOS DIVERSOS	H	1,0000000	24,32	24,32	
Composição Auxiliar	95329	SINAPI	CURSO DE CAPACITAÇÃO PARA CARPINTEIRO DE ESQUADRIA (ENCARGOS COMPLEMENTARES) - HORISTA	SEDI - SERVIÇOS DIVERSOS	H	1,0000000	0,25	0,25	
Insumo	00001214	SINAPI	CARPINTEIRO DE ESQUADRIAS (HORISTA)	Mão de Obra	H	1,0000000	15,22	15,22	
Insumo	00037370	SINAPI	ALIMENTAÇÃO - HORISTA (COLETADO CAIXA - ENCARGOS COMPLEMENTARES)	Material	H	1,0000000	4,32	4,32	
Insumo	00037371	SINAPI	TRANSPORTE - HORISTA (COLETADO CAIXA - ENCARGOS COMPLEMENTARES)	Material	H	1,0000000	1,23	1,23	
Insumo	00037372	SINAPI	EXAMES - HORISTA (COLETADO CAIXA - ENCARGOS COMPLEMENTARES)	Material	H	1,0000000	1,34	1,34	
Insumo	00037373	SINAPI	SEGURO - HORISTA (COLETADO CAIXA - ENCARGOS COMPLEMENTARES)	Material	H	1,0000000	0,04	0,04	
Insumo	00043459	SINAPI	FERRAMENTAS - FAMÍLIA CARPINTEIRO DE FORMAS - HORISTA (ENCARGOS COMPLEMENTARES - COLETADO CAIXA)	Material	H	1,0000000	0,49	0,49	
Insumo	00043483	SINAPI	EPI - FAMÍLIA CARPINTEIRO DE FORMAS - HORISTA (ENCARGOS COMPLEMENTARES - COLETADO CAIXA)	Material	H	1,0000000	1,43	1,43	
				MO sem LS	15,47			15,47	
				LS =>					
				Valor do BDI	7,00			31,32	
				=>					
	Código	Banco	Descrição	Tipo	Und	Quant.	Valor Unit	Total	
Composição	88262	SINAPI	CARPINTEIRO DE FORMAS COM ENCARGOS COMPLEMENTARES	SEDI - SERVIÇOS DIVERSOS	H	1,0000000	25,24	25,24	
Composição Auxiliar	95330	SINAPI	CURSO DE CAPACITAÇÃO PARA CARPINTEIRO DE FORMAS (ENCARGOS COMPLEMENTARES) - HORISTA	SEDI - SERVIÇOS DIVERSOS	H	1,0000000	0,21	0,21	
Insumo	00001213	SINAPI	CARPINTEIRO DE FORMAS OU OFICIAL (HORISTA)	Mão de Obra	H	1,0000000	16,18	16,18	
Insumo	00037370	SINAPI	ALIMENTAÇÃO - HORISTA (COLETADO CAIXA - ENCARGOS COMPLEMENTARES)	Material	H	1,0000000	4,32	4,32	
Insumo	00037371	SINAPI	TRANSPORTE - HORISTA (COLETADO CAIXA - ENCARGOS COMPLEMENTARES)	Material	H	1,0000000	1,23	1,23	
Insumo	00037372	SINAPI	EXAMES - HORISTA (COLETADO CAIXA - ENCARGOS COMPLEMENTARES)	Material	H	1,0000000	1,34	1,34	
Insumo	00037373	SINAPI	SEGURO - HORISTA (COLETADO CAIXA - ENCARGOS COMPLEMENTARES)	Material	H	1,0000000	0,04	0,04	
Insumo	00043459	SINAPI	FERRAMENTAS - FAMÍLIA CARPINTEIRO DE FORMAS - HORISTA (ENCARGOS COMPLEMENTARES - COLETADO CAIXA)	Material	H	1,0000000	0,49	0,49	
Insumo	00043483	SINAPI	EPI - FAMÍLIA CARPINTEIRO DE FORMAS - HORISTA (ENCARGOS COMPLEMENTARES - COLETADO CAIXA)	Material	H	1,0000000	1,43	1,43	
				MO sem LS	16,39			16,39	
				LS =>					
				Valor do BDI	7,27			32,51	
				=>					
	Código	Banco	Descrição	Tipo	Und	Quant.	Valor Unit	Total	
Composição	040132	SBC	CHUMBADOR CBE 3/8"x80 P/FIXAÇÃO PEÇA ESTRUTURAL AÇO/CONCRETO	ESTRUTURA	UN	1,0000000	22,47	22,47	
Composição Auxiliar	88277	SINAPI	MONTADOR (TUBO AÇO/EQUIPAMENTOS) COM ENCARGOS COMPLEMENTARES	SEDI - SERVIÇOS DIVERSOS	H	0,3500000	32,21	11,27	
Composição Auxiliar	88316	SINAPI	SERVENTE COM ENCARGOS COMPLEMENTARES	SEDI - SERVIÇOS DIVERSOS	H	0,3500000	21,12	7,39	
Insumo	002364	SBC	CHUMBADOR WALSYWA CBE 3/8"x80 C/PRISIONEIRO 5.6	Material	UN	1,0000000	3,81	3,81	
				MO sem LS	12,82			12,82	
				LS =>					
				Valor do BDI	6,47			28,94	
				=>					
	Código	Banco	Descrição	Tipo	Und	Quant.	Valor Unit	Total	
Composição	91534	SINAPI	COMPACTADOR DE SOLOS DE PERCUSSÃO (SOQUETE) COM MOTOR A GASOLINA 4 TEMPOS, POTÊNCIA 4 CV - CHI DIURNO. AF 08/2015	CHOR - CUSTOS HORÁRIOS DE MÁQUINAS E	CHI	1,0000000	35,85	35,85	
Composição Auxiliar	88297	SINAPI	OPERADOR DE MÁQUINAS E EQUIPAMENTOS COM ENCARGOS COMPLEMENTARES	SEDI - SERVIÇOS DIVERSOS	H	1,0000000	34,84	34,84	
Composição Auxiliar	91529	SINAPI	COMPACTADOR DE SOLOS DE PERCUSSÃO (SOQUETE) COM MOTOR A GASOLINA 4 TEMPOS, POTÊNCIA 4 CV - DEPRECIÇÃO. AF 08/2015	CHOR - CUSTOS HORÁRIOS DE MÁQUINAS E	H	1,0000000	0,80	0,80	
Composição Auxiliar	91530	SINAPI	COMPACTADOR DE SOLOS DE PERCUSSÃO (SOQUETE) COM MOTOR A GASOLINA 4 TEMPOS, POTÊNCIA 4 CV - JUROS. AF 08/2015	CHOR - CUSTOS HORÁRIOS DE MÁQUINAS E	H	1,0000000	0,21	0,21	
				MO sem LS	27,04			27,04	
				LS =>					
				Valor do BDI	10,33			46,18	
				=>					
	Código	Banco	Descrição	Tipo	Und	Quant.	Valor Unit	Total	
Composição	91533	SINAPI	COMPACTADOR DE SOLOS DE PERCUSSÃO (SOQUETE) COM MOTOR A GASOLINA 4 TEMPOS, POTÊNCIA 4 CV - CHP DIURNO. AF 08/2015	CHOR - CUSTOS HORÁRIOS DE MÁQUINAS E	CHP	1,0000000	43,40	43,40	
Composição Auxiliar	88297	SINAPI	OPERADOR DE MÁQUINAS E EQUIPAMENTOS COM ENCARGOS COMPLEMENTARES	SEDI - SERVIÇOS DIVERSOS	H	1,0000000	34,84	34,84	
Composição Auxiliar	91529	SINAPI	COMPACTADOR DE SOLOS DE PERCUSSÃO (SOQUETE) COM MOTOR A GASOLINA 4 TEMPOS, POTÊNCIA 4 CV - DEPRECIÇÃO. AF 08/2015	CHOR - CUSTOS HORÁRIOS DE MÁQUINAS E	H	1,0000000	0,80	0,80	
Composição Auxiliar	91530	SINAPI	COMPACTADOR DE SOLOS DE PERCUSSÃO (SOQUETE) COM MOTOR A GASOLINA 4 TEMPOS, POTÊNCIA 4 CV - JUROS. AF 08/2015	CHOR - CUSTOS HORÁRIOS DE MÁQUINAS E	H	1,0000000	0,21	0,21	
Composição Auxiliar	91531	SINAPI	COMPACTADOR DE SOLOS DE PERCUSSÃO (SOQUETE) COM MOTOR A GASOLINA 4 TEMPOS, POTÊNCIA 4 CV - MANUTENÇÃO. AF 08/2015	CHOR - CUSTOS HORÁRIOS DE MÁQUINAS E	H	1,0000000	1,00	1,00	
Composição Auxiliar	91532	SINAPI	COMPACTADOR DE SOLOS DE PERCUSSÃO (SOQUETE) COM MOTOR A GASOLINA 4 TEMPOS, POTÊNCIA 4 CV - MATERIAIS NA OPERAÇÃO. AF 08/2015	CHOR - CUSTOS HORÁRIOS DE MÁQUINAS E EQUIPAMENTOS	H	1,0000000	6,55	6,55	
				MO sem LS	27,04			27,04	
				LS =>					
				Valor do BDI	12,50			55,90	
				=>					
	Código	Banco	Descrição	Tipo	Und	Quant.	Valor Unit	Total	

INVESTIMENTO:	RECURSO PRÓPRIO					Bancos			B.D.I.		
OBJETO:	REFORMA E CONSTRUÇÃO DE COBERTURA NA QUADRA POLIESPORTIVA GRANDE VITÓRIA					SINAPI - 05/2024 - Amazonas SBC - 07/2024 - Amazonas ORSE - 04/2024 - Sergipe			28,82%		
LOCAL:	CODAJAS/ AM										
DATA:	30/07/2024										
Composições Analíticas com Preço Unitário											
Composições Principais											
Composição	91529	SINAPI	COMPACTADOR DE SOLOS DE PERCUSSÃO (SOQUETE) COM MOTOR A GASOLINA 4 TEMPOS, POTÊNCIA 4 CV - DEPRECIACÃO. AF 08/2015	CHOR - CUSTOS HORÁRIOS DE MÁQUINAS E	H	1,0000000	0,80	0,80			
Insumo	00013458	SINAPI	COMPACTADOR DE SOLOS DE PERCURSAO (SOQUETE) COM MOTOR A GASOLINA 4 TEMPOS DE 4 HP (4 CV)	Equipamento para Aquisição Permanente	UN	0,0000533	15.034,30	0,80			
				MO sem LS =>	0,00	LS =>	0,00	MO com LS =>	0,00		
				Valor do BDI =>	0,23			Valor com BDI =>	1,03		
	Código	Banco	Descrição	Tipo	Und	Quant.	Valor Unit	Total			
Composição	91530	SINAPI	COMPACTADOR DE SOLOS DE PERCUSSÃO (SOQUETE) COM MOTOR A GASOLINA 4 TEMPOS, POTÊNCIA 4 CV - JUROS. AF 08/2015	CHOR - CUSTOS HORÁRIOS DE MÁQUINAS E	H	1,0000000	0,21	0,21			
Insumo	00013458	SINAPI	COMPACTADOR DE SOLOS DE PERCURSAO (SOQUETE) COM MOTOR A GASOLINA 4 TEMPOS DE 4 HP (4 CV)	Equipamento para Aquisição Permanente	UN	0,0000143	15.034,30	0,21			
				MO sem LS =>	0,00	LS =>	0,00	MO com LS =>	0,00		
				Valor do BDI =>	0,06			Valor com BDI =>	0,27		
	Código	Banco	Descrição	Tipo	Und	Quant.	Valor Unit	Total			
Composição	91531	SINAPI	COMPACTADOR DE SOLOS DE PERCUSSÃO (SOQUETE) COM MOTOR A GASOLINA 4 TEMPOS, POTÊNCIA 4 CV - MANUTENÇÃO. AF 08/2015	CHOR - CUSTOS HORÁRIOS DE MÁQUINAS E	H	1,0000000	1,00	1,00			
Insumo	00013458	SINAPI	COMPACTADOR DE SOLOS DE PERCURSAO (SOQUETE) COM MOTOR A GASOLINA 4 TEMPOS DE 4 HP (4 CV)	Equipamento para Aquisição Permanente	UN	0,0000667	15.034,30	1,00			
				MO sem LS =>	0,00	LS =>	0,00	MO com LS =>	0,00		
				Valor do BDI =>	0,28			Valor com BDI =>	1,28		
	Código	Banco	Descrição	Tipo	Und	Quant.	Valor Unit	Total			
Composição	91532	SINAPI	COMPACTADOR DE SOLOS DE PERCUSSÃO (SOQUETE) COM MOTOR A GASOLINA 4 TEMPOS, POTÊNCIA 4 CV - MATERIAIS NA OPERAÇÃO. AF 08/2015	CHOR - CUSTOS HORÁRIOS DE MÁQUINAS E EQUIPAMENTOS	H	1,0000000	6,55	6,55			
Insumo	00004222	SINAPI	GASOLINA COMUM	Material	L	1,0300000	6,36	6,55			
				MO sem LS =>	0,00	LS =>	0,00	MO com LS =>	0,00		
				Valor do BDI =>	1,88			Valor com BDI =>	8,43		
	Código	Banco	Descrição	Tipo	Und	Quant.	Valor Unit	Total			
Composição	94971	SINAPI	CONCRETO FCK = 25MPA, TRAÇO 1:2,3:2,7 (EM MASSA SECA DE CIMENTO/ AREIA MÉDIA/ BRITA 1) - PREPARO MECÂNICO COM BETONEIRA 600 L. AF 05/2021	FUES - FUNDAÇÕES E ESTRUTURAS	m³	1,0000000	736,22	736,22			
Composição Auxiliar	88316	SINAPI	SERVENTE COM ENCARGOS COMPLEMENTARES	SEDI - SERVIÇOS DIVERSOS	H	1,9792000	21,12	41,80			
Composição Auxiliar	88377	SINAPI	OPERADOR DE BETONEIRA ESTACIONÁRIA/MISTURADOR COM ENCARGOS COMPLEMENTARES	SEDI - SERVIÇOS DIVERSOS	H	1,2501000	26,46	33,07			
Composição Auxiliar	89225	SINAPI	BETONEIRA CAPACIDADE NOMINAL DE 600 L, CAPACIDADE DE MISTURA 360 L, MOTOR ELÉTRICO TRIFÁSICO POTÊNCIA DE 4 CV, SEM CARREGADOR - CHP DIURNO. AF 05/2023	CHOR - CUSTOS HORÁRIOS DE MÁQUINAS E EQUIPAMENTOS	CHP	0,6434000	5,26	3,38			
Composição Auxiliar	89226	SINAPI	BETONEIRA CAPACIDADE NOMINAL DE 600 L, CAPACIDADE DE MISTURA 360 L, MOTOR ELÉTRICO TRIFÁSICO POTÊNCIA DE 4 CV, SEM CARREGADOR - CHI DIURNO. AF 05/2023	CHOR - CUSTOS HORÁRIOS DE MÁQUINAS E EQUIPAMENTOS	CHI	0,6067000	1,45	0,87			
Insumo	00000370	SINAPI	AREIA MÉDIA - POSTO JAZIDA/FORNECEDOR (RETIRADO NA JAZIDA, SEM TRANSPORTE)	Material	m³	0,7275000	99,00	72,02			
Insumo	00001379	SINAPI	CIMENTO PORTLAND COMPOSTO CP II-32	Material	KG	364,9433000	1,18	430,63			
Insumo	00004721	SINAPI	PEDRA BRITADA N. 1 (9,5 A 19 MM) POSTO PEDREIRA/FORNECEDOR, SEM FRETE	Material	m³	0,5972000	258,64	154,45			
				MO sem LS =>	47,56	LS =>	0,00	MO com LS =>	47,56		
				Valor do BDI =>	212,17			Valor com BDI =>	948,39		
	Código	Banco	Descrição	Tipo	Und	Quant.	Valor Unit	Total			
Composição	94974	SINAPI	CONCRETO MAGRO PARA LASTRO, TRAÇO 1:4,5:4,5 (EM MASSA SECA DE CIMENTO/ AREIA MÉDIA/ BRITA 1) - PREPARO MANUAL. AF 05/2021	FUES - FUNDAÇÕES E ESTRUTURAS	m³	1,0000000	630,03	630,03			
Composição Auxiliar	88316	SINAPI	SERVENTE COM ENCARGOS COMPLEMENTARES	SEDI - SERVIÇOS DIVERSOS	H	6,2858000	21,12	132,75			
Insumo	00000370	SINAPI	AREIA MÉDIA - POSTO JAZIDA/FORNECEDOR (RETIRADO NA JAZIDA, SEM TRANSPORTE)	Material	m³	0,8538000	99,00	84,52			
Insumo	00001379	SINAPI	CIMENTO PORTLAND COMPOSTO CP II-32	Material	KG	218,9300000	1,18	258,33			
Insumo	00004721	SINAPI	PEDRA BRITADA N. 1 (9,5 A 19 MM) POSTO PEDREIRA/FORNECEDOR, SEM FRETE	Material	m³	0,5971000	258,64	154,43			
				MO sem LS =>	77,00	LS =>	0,00	MO com LS =>	77,00		
				Valor do BDI =>	181,57			Valor com BDI =>	811,60		
	Código	Banco	Descrição	Tipo	Und	Quant.	Valor Unit	Total			
Composição	94962	SINAPI	CONCRETO MAGRO PARA LASTRO, TRAÇO 1:4,5:4,5 (EM MASSA SECA DE CIMENTO/ AREIA MÉDIA/ BRITA 1) - PREPARO MECÂNICO COM BETONEIRA 400 L. AF 05/2021	FUES - FUNDAÇÕES E ESTRUTURAS	m³	1,0000000	571,94	571,94			
Composição Auxiliar	88316	SINAPI	SERVENTE COM ENCARGOS COMPLEMENTARES	SEDI - SERVIÇOS DIVERSOS	H	2,3433000	21,12	49,49			
Composição Auxiliar	88377	SINAPI	OPERADOR DE BETONEIRA ESTACIONÁRIA/MISTURADOR COM ENCARGOS COMPLEMENTARES	SEDI - SERVIÇOS DIVERSOS	H	1,4811000	26,46	39,18			
Composição Auxiliar	88830	SINAPI	BETONEIRA CAPACIDADE NOMINAL DE 400 L, CAPACIDADE DE MISTURA 280 L, MOTOR ELÉTRICO TRIFÁSICO POTÊNCIA DE 2 CV, SEM CARREGADOR - CHP DIURNO. AF 05/2023	CHOR - CUSTOS HORÁRIOS DE MÁQUINAS E EQUIPAMENTOS	CHP	0,7623000	1,90	1,44			
Composição Auxiliar	88831	SINAPI	BETONEIRA CAPACIDADE NOMINAL DE 400 L, CAPACIDADE DE MISTURA 280 L, MOTOR ELÉTRICO TRIFÁSICO POTÊNCIA DE 2 CV, SEM CARREGADOR - CHI DIURNO. AF 05/2023	CHOR - CUSTOS HORÁRIOS DE MÁQUINAS E EQUIPAMENTOS	CHI	0,7188000	0,35	0,25			
Insumo	00000370	SINAPI	AREIA MÉDIA - POSTO JAZIDA/FORNECEDOR (RETIRADO NA JAZIDA, SEM TRANSPORTE)	Material	m³	0,8269000	99,00	81,86			
Insumo	00001379	SINAPI	CIMENTO PORTLAND COMPOSTO CP II-32	Material	KG	212,0194000	1,18	250,18			
Insumo	00004721	SINAPI	PEDRA BRITADA N. 1 (9,5 A 19 MM) POSTO PEDREIRA/FORNECEDOR, SEM FRETE	Material	m³	0,5782000	258,64	149,54			
				MO sem LS =>	56,33	LS =>	0,00	MO com LS =>	56,33		
				Valor do BDI =>	164,83			Valor com BDI =>	736,77		
	Código	Banco	Descrição	Tipo	Und	Quant.	Valor Unit	Total			

INVESTIMENTO:	RECURSO PRÓPRIO	Bancos	B.D.I.
OBJETO:	REFORMA E CONSTRUÇÃO DE COBERTURA NA QUADRA POLIESPORTIVA GRANDE VITÓRIA	SINAPI - 05/2024 - Amazonas	
LOCAL:	CODAJÁS/ AM	SBC - 07/2024 - Amazonas	28,82%
DATA:	30/07/2024	ORSE - 04/2024 - Sergipe	

Composições Analíticas com Preço Unitário									
Composições Principais									
Composição	94968	SINAPI	CONCRETO MAGRO PARA LASTRO, TRAÇO 1:4,5:4,5 (EM MASSA SECA DE CIMENTO/ AREIA MÉDIA/ BRITA 1) - PREPARO MECÂNICO COM BETONEIRA 600 L. AF_05/2021	FUES - FUNDAÇÕES E ESTRUTURAS	m³	1,0000000	569,06	569,06	
Composição Auxiliar	88316	SINAPI	SERVENTE COM ENCARGOS COMPLEMENTARES	SEDI - SERVIÇOS DIVERSOS	H	2,1058000	21,12	44,47	
Composição Auxiliar	88377	SINAPI	OPERADOR DE BETONEIRA ESTACIONÁRIA/MISTURADOR COM ENCARGOS COMPLEMENTARES	SEDI - SERVIÇOS DIVERSOS	H	1,3315000	26,46	35,23	
Composição Auxiliar	89225	SINAPI	BETONEIRA CAPACIDADE NOMINAL DE 600 L, CAPACIDADE DE MISTURA 360 L, MOTOR ELÉTRICO TRIFÁSICO POTÊNCIA DE 4 CV, SEM CARREGADOR - CHP DIURNO. AF_05/2023	CHOR - CUSTOS HORÁRIOS DE MÁQUINAS E EQUIPAMENTOS	CHP	0,6853000	5,26	3,60	
Composição Auxiliar	89226	SINAPI	BETONEIRA CAPACIDADE NOMINAL DE 600 L, CAPACIDADE DE MISTURA 360 L, MOTOR ELÉTRICO TRIFÁSICO POTÊNCIA DE 4 CV, SEM CARREGADOR - CHI DIURNO. AF_05/2023	CHOR - CUSTOS HORÁRIOS DE MÁQUINAS E EQUIPAMENTOS	CHI	0,6462000	1,45	0,93	
Insumo	00000370	SINAPI	AREIA MÉDIA - POSTO JAZIDA/FORNECEDOR (RETIRADO NA JAZIDA, SEM TRANSPORTE)	Material	m³	0,8325000	99,00	82,41	
Insumo	00001379	SINAPI	CIMENTO PORTLAND COMPOSTO CP II-32	Material	KG	213,4531000	1,18	251,87	
Insumo	00004721	SINAPI	PEDRA BRITADA N. 1 (9,5 A 19 MM) POSTO PEDREIRA/FORNECEDOR, SEM FRETE	Material	m³	0,5821000	258,64	150,55	
				MO sem LS =>	50,63	LS =>	0,00	MO com LS =>	50,63
				Valor do BDI =>	164,00			Valor com BDI =>	733,06
Código	Banco	Descrição	Tipo	Und	Quant.	Valor Unit	Total		
Composição	95805	SINAPI	CONDULETE DE PVC, TIPO B, PARA ELETRODUTO DE PVC SOLDÁVEL DN 25 MM (3/4"), APARENTE - FORNECIMENTO E INSTALAÇÃO. AF_10/2022	INEL - INSTALAÇÃO ELÉTRICA/ELETTRIFICAÇÃO E ILUMINAÇÃO EXTERNA	UN	1,0000000	25,87	25,87	
Composição Auxiliar	88247	SINAPI	AUXILIAR DE ELETRICISTA COM ENCARGOS COMPLEMENTARES	SEDI - SERVIÇOS DIVERSOS	H	0,2397000	22,59	5,41	
Composição Auxiliar	88264	SINAPI	ELETRICISTA COM ENCARGOS COMPLEMENTARES	SEDI - SERVIÇOS DIVERSOS	H	0,2397000	36,48	8,74	
Insumo	00011950	SINAPI	BUCHA DE NYLON SEM ABA S6, COM PARAFUSO DE 4,20 X 40 MM EM ACO ZINCADO COM ROSCA SOBERBA, CABECA CHATA E FENDA PHILLIPS	Material	UN	2,0000000	0,20	0,40	
Insumo	00012010	SINAPI	CONDULETE EM PVC, TIPO "B", SEM TAMPA, DE 1/2" OU 3/4"	Material	UN	1,0000000	11,32	11,32	
				MO sem LS =>	9,85	LS =>	0,00	MO com LS =>	9,85
				Valor do BDI =>	7,45			Valor com BDI =>	33,32
Código	Banco	Descrição	Tipo	Und	Quant.	Valor Unit	Total		
Composição	95811	SINAPI	CONDULETE DE PVC, TIPO LB, PARA ELETRODUTO DE PVC SOLDÁVEL DN 25 MM (3/4"), APARENTE - FORNECIMENTO E INSTALAÇÃO. AF_10/2022	INEL - INSTALAÇÃO ELÉTRICA/ELETTRIFICAÇÃO E ILUMINAÇÃO EXTERNA	UN	1,0000000	21,73	21,73	
Composição Auxiliar	88247	SINAPI	AUXILIAR DE ELETRICISTA COM ENCARGOS COMPLEMENTARES	SEDI - SERVIÇOS DIVERSOS	H	0,1570000	22,59	3,54	
Composição Auxiliar	88264	SINAPI	ELETRICISTA COM ENCARGOS COMPLEMENTARES	SEDI - SERVIÇOS DIVERSOS	H	0,1570000	36,48	5,72	
Insumo	00012016	SINAPI	CONDULETE EM PVC, TIPO "LB", SEM TAMPA, DE 1/2" OU 3/4"	Material	UN	1,0000000	12,47	12,47	
				MO sem LS =>	6,44	LS =>	0,00	MO com LS =>	6,44
				Valor do BDI =>	6,26			Valor com BDI =>	27,99
Código	Banco	Descrição	Tipo	Und	Quant.	Valor Unit	Total		
Composição	92803	SINAPI	CORTE E DOBRA DE AÇO CA-50, DIÂMETRO DE 10,0 MM. AF_06/2022	FUES - FUNDAÇÕES E	KG	1,0000000	11,94	11,94	
Composição Auxiliar	88238	SINAPI	AJUDANTE DE ARMADOR COM ENCARGOS COMPLEMENTARES	SEDI - SERVIÇOS DIVERSOS	H	0,0014000	22,21	0,03	
Composição Auxiliar	88245	SINAPI	ARMADOR COM ENCARGOS COMPLEMENTARES	SEDI - SERVIÇOS DIVERSOS	H	0,0088000	25,38	0,22	
Insumo	00000034	SINAPI	ACO CA-50, 10,0 MM, VERGALHAO	Material	KG	1,1100000	10,54	11,69	
				MO sem LS =>	0,15	LS =>	0,00	MO com LS =>	0,15
				Valor do BDI =>	3,44			Valor com BDI =>	15,38
Código	Banco	Descrição	Tipo	Und	Quant.	Valor Unit	Total		
Composição	92799	SINAPI	CORTE E DOBRA DE AÇO CA-60, DIÂMETRO DE 4,2 MM. AF_06/2022	FUES - FUNDAÇÕES E	KG	1,0000000	13,35	13,35	
Composição Auxiliar	88238	SINAPI	AJUDANTE DE ARMADOR COM ENCARGOS COMPLEMENTARES	SEDI - SERVIÇOS DIVERSOS	H	0,0152000	22,21	0,33	
Composição Auxiliar	88245	SINAPI	ARMADOR COM ENCARGOS COMPLEMENTARES	SEDI - SERVIÇOS DIVERSOS	H	0,0933000	25,38	2,36	
Insumo	00043059	SINAPI	ACO CA-60, 4,2 MM, OU 5,0 MM, OU 6,0 MM, OU 7,0 MM, VERGALHAO	Material	KG	1,0700000	9,97	10,66	
				MO sem LS =>	1,72	LS =>	0,00	MO com LS =>	1,72
				Valor do BDI =>	3,84			Valor com BDI =>	17,19
Código	Banco	Descrição	Tipo	Und	Quant.	Valor Unit	Total		
Composição	92800	SINAPI	CORTE E DOBRA DE AÇO CA-60, DIÂMETRO DE 5,0 MM. AF_06/2022	FUES - FUNDAÇÕES E	KG	1,0000000	12,34	12,34	
Composição Auxiliar	88238	SINAPI	AJUDANTE DE ARMADOR COM ENCARGOS COMPLEMENTARES	SEDI - SERVIÇOS DIVERSOS	H	0,0095000	22,21	0,21	
Composição Auxiliar	88245	SINAPI	ARMADOR COM ENCARGOS COMPLEMENTARES	SEDI - SERVIÇOS DIVERSOS	H	0,0581000	25,38	1,47	
Insumo	00043059	SINAPI	ACO CA-60, 4,2 MM, OU 5,0 MM, OU 6,0 MM, OU 7,0 MM, VERGALHAO	Material	KG	1,0700000	9,97	10,66	
				MO sem LS =>	1,07	LS =>	0,00	MO com LS =>	1,07
				Valor do BDI =>	3,55			Valor com BDI =>	15,89
Código	Banco	Descrição	Tipo	Und	Quant.	Valor Unit	Total		
Composição	95308	SINAPI	CURSO DE CAPACITAÇÃO PARA AJUDANTE DE ARMADOR (ENCARGOS COMPLEMENTARES) - HORISTA	SEDI - SERVIÇOS DIVERSOS	H	1,0000000	0,17	0,17	
Insumo	00006114	SINAPI	AJUDANTE DE ARMADOR (HORISTA)	Mão de Obra	H	0,0132800	13,05	0,17	
				MO sem LS =>	0,17	LS =>	0,00	MO com LS =>	0,17
				Valor do BDI =>	0,04			Valor com BDI =>	0,21
Código	Banco	Descrição	Tipo	Und	Quant.	Valor Unit	Total		
Composição	95309	SINAPI	CURSO DE CAPACITAÇÃO PARA AJUDANTE DE CARPINTEIRO (ENCARGOS COMPLEMENTARES) - HORISTA	SEDI - SERVIÇOS DIVERSOS	H	1,0000000	0,22	0,22	

INVESTIMENTO:	RECURSO PRÓPRIO					Bancos		B.D.I.	
OBJETO:	REFORMA E CONSTRUÇÃO DE COBERTURA NA QUADRA POLIESPORTIVA GRANDE VITÓRIA					SINAPI - 05/2024 - Amazonas SBC - 07/2024 - Amazonas ORSE - 04/2024 - Sergipe		28,82%	
LOCAL:	CODAJÁS/ AM								
DATA:	30/07/2024								
Composições Analíticas com Preço Unitário									
Composições Principais									
Insumo	00006117	SINAPI	CARPINTEIRO AUXILIAR (HORISTA)	Mão de Obra		H	0,0169900	13,05	0,22
				MO sem LS	0,22	LS =>	0,00	MO com LS =>	0,22
				Valor do BDI	0,06			Valor com BDI =>	0,28
	Código	Banco	Descrição	Tipo		Und	Quant.	Valor Unit	Total
Composição	95310	SINAPI	CURSO DE CAPACITAÇÃO PARA AJUDANTE DE ESTRUTURA METÁLICA (ENCARGOS COMPLEMENTARES) - HORISTA	SEDI - SERVIÇOS DIVERSOS		H	1,0000000	0,17	0,17
Insumo	00044499	SINAPI	AJUDANTE DE ESTRUTURAS METALICAS (HORISTA)	Mão de Obra		H	0,0132800	13,05	0,17
				MO sem LS	0,17	LS =>	0,00	MO com LS =>	0,17
				Valor do BDI	0,04			Valor com BDI =>	0,21
	Código	Banco	Descrição	Tipo		Und	Quant.	Valor Unit	Total
Composição	95314	SINAPI	CURSO DE CAPACITAÇÃO PARA ARMADOR (ENCARGOS COMPLEMENTARES) - HORISTA	SEDI - SERVIÇOS DIVERSOS		H	1,0000000	0,21	0,21
Insumo	00000378	SINAPI	ARMADOR (HORISTA)	Mão de Obra		H	0,0132800	16,18	0,21
				MO sem LS	0,21	LS =>	0,00	MO com LS =>	0,21
				Valor do BDI	0,06			Valor com BDI =>	0,27
	Código	Banco	Descrição	Tipo		Und	Quant.	Valor Unit	Total
Composição	95316	SINAPI	CURSO DE CAPACITAÇÃO PARA AUXILIAR DE ELETRICISTA (ENCARGOS COMPLEMENTARES) - HORISTA	SEDI - SERVIÇOS DIVERSOS		H	1,0000000	0,56	0,56
Insumo	00000247	SINAPI	AJUDANTE DE ELETRICISTA (HORISTA)	Mão de Obra		H	0,0429700	13,05	0,56
				MO sem LS	0,56	LS =>	0,00	MO com LS =>	0,56
				Valor do BDI	0,16			Valor com BDI =>	0,72
	Código	Banco	Descrição	Tipo		Und	Quant.	Valor Unit	Total
Composição	95317	SINAPI	CURSO DE CAPACITAÇÃO PARA AUXILIAR DE ENCANADOR OU BOMBEIRO HIDRÁULICO (ENCARGOS COMPLEMENTARES) - HORISTA	SEDI - SERVIÇOS DIVERSOS		H	1,0000000	0,27	0,27
Insumo	00000246	SINAPI	AUXILIAR DE ENCANADOR OU BOMBEIRO HIDRAULICO (HORISTA)	Mão de Obra		H	0,0207000	13,05	0,27
				MO sem LS	0,27	LS =>	0,00	MO com LS =>	0,27
				Valor do BDI	0,07			Valor com BDI =>	0,34
	Código	Banco	Descrição	Tipo		Und	Quant.	Valor Unit	Total
Composição	95329	SINAPI	CURSO DE CAPACITAÇÃO PARA CARPINTEIRO DE ESQUADRIA (ENCARGOS COMPLEMENTARES) - HORISTA	SEDI - SERVIÇOS DIVERSOS		H	1,0000000	0,25	0,25
Insumo	00001214	SINAPI	CARPINTEIRO DE ESQUADRIAS (HORISTA)	Mão de Obra		H	0,0169900	15,22	0,25
				MO sem LS	0,25	LS =>	0,00	MO com LS =>	0,25
				Valor do BDI	0,07			Valor com BDI =>	0,32
	Código	Banco	Descrição	Tipo		Und	Quant.	Valor Unit	Total
Composição	95330	SINAPI	CURSO DE CAPACITAÇÃO PARA CARPINTEIRO DE FÓRMAS (ENCARGOS COMPLEMENTARES) - HORISTA	SEDI - SERVIÇOS DIVERSOS		H	1,0000000	0,21	0,21
Insumo	00001213	SINAPI	CARPINTEIRO DE FORMAS OU OFICIAL (HORISTA)	Mão de Obra		H	0,0132800	16,18	0,21
				MO sem LS	0,21	LS =>	0,00	MO com LS =>	0,21
				Valor do BDI	0,06			Valor com BDI =>	0,27
	Código	Banco	Descrição	Tipo		Und	Quant.	Valor Unit	Total
Composição	95332	SINAPI	CURSO DE CAPACITAÇÃO PARA ELETRICISTA (ENCARGOS COMPLEMENTARES) - HORISTA	SEDI - SERVIÇOS DIVERSOS		H	1,0000000	1,13	1,13
Insumo	00002436	SINAPI	ELETRICISTA (HORISTA)	Mão de Obra		H	0,0429700	26,37	1,13
				MO sem LS	1,13	LS =>	0,00	MO com LS =>	1,13
				Valor do BDI	0,32			Valor com BDI =>	1,45
	Código	Banco	Descrição	Tipo		Und	Quant.	Valor Unit	Total
Composição	95335	SINAPI	CURSO DE CAPACITAÇÃO PARA ENCANADOR OU BOMBEIRO HIDRÁULICO (ENCARGOS COMPLEMENTARES) - HORISTA	SEDI - SERVIÇOS DIVERSOS		H	1,0000000	0,33	0,33
Insumo	00002696	SINAPI	ENCANADOR OU BOMBEIRO HIDRAULICO (HORISTA)	Mão de Obra		H	0,0207000	16,18	0,33
				MO sem LS	0,33	LS =>	0,00	MO com LS =>	0,33

INVESTIMENTO:	RECURSO PRÓPRIO	Bancos	B.D.I.
OBJETO:	REFORMA E CONSTRUÇÃO DE COBERTURA NA QUADRA POLIESPORTIVA GRANDE VITÓRIA	SINAPI - 05/2024 - Amazonas	
LOCAL:	CODAJÁS/ AM	SBC - 07/2024 - Amazonas	
DATA:	30/07/2024	ORSE - 04/2024 - Sergipe	28,82%

Composições Analíticas com Preço Unitário									
Composições Principais									
				MO sem LS =>	0,40	LS =>	0,00	MO com LS =>	0,40
				Valor do BDI =>	0,11			Valor com BDI =>	0,51
	Código	Banco	Descrição	Tipo		Und	Quant.	Valor Unit	Total
Composição	95344	SINAPI	CURSO DE CAPACITAÇÃO PARA MONTADOR DE ESTRUTURA METÁLICA (ENCARGOS COMPLEMENTARES) - HORISTA	SEDI - SERVIÇOS DIVERSOS		H	1,0000000	0,22	0,22
Insumo	00044497	SINAPI	MONTADOR DE ESTRUTURAS METALICAS HORISTA	Mão de Obra		H	0,0132800	17,10	0,22
				MO sem LS =>	0,22	LS =>	0,00	MO com LS =>	0,22
				Valor do BDI =>	0,06			Valor com BDI =>	0,28
	Código	Banco	Descrição	Tipo		Und	Quant.	Valor Unit	Total
Composição	95347	SINAPI	CURSO DE CAPACITAÇÃO PARA MOTORISTA DE CAMINHÃO (ENCARGOS COMPLEMENTARES) - HORISTA	SEDI - SERVIÇOS DIVERSOS		H	1,0000000	0,14	0,14
Insumo	00004093	SINAPI	MOTORISTA DE CAMINHÃO (HORISTA)	Mão de Obra		H	0,0058600	24,32	0,14
				MO sem LS =>	0,14	LS =>	0,00	MO com LS =>	0,14
				Valor do BDI =>	0,04			Valor com BDI =>	0,18
	Código	Banco	Descrição	Tipo		Und	Quant.	Valor Unit	Total
Composição	95389	SINAPI	CURSO DE CAPACITAÇÃO PARA OPERADOR DE BETONEIRA ESTACIONÁRIA/MISTURADOR (ENCARGOS COMPLEMENTARES) - HORISTA	SEDI - SERVIÇOS DIVERSOS		H	1,0000000	0,17	0,17
Insumo	00037666	SINAPI	OPERADOR DE BETONEIRA ESTACIONARIA / MISTURADOR (HORISTA)	Mão de Obra		H	0,0095700	18,49	0,17
				MO sem LS =>	0,17	LS =>	0,00	MO com LS =>	0,17
				Valor do BDI =>	0,04			Valor com BDI =>	0,21
	Código	Banco	Descrição	Tipo		Und	Quant.	Valor Unit	Total
Composição	95358	SINAPI	CURSO DE CAPACITAÇÃO PARA OPERADOR DE GUINCHO (ENCARGOS COMPLEMENTARES) - HORISTA	SEDI - SERVIÇOS DIVERSOS		H	1,0000000	0,49	0,49
Insumo	00004253	SINAPI	OPERADOR DE GUINCHO OU GUINCHERO (HORISTA)	Mão de Obra		H	0,0188500	26,35	0,49
				MO sem LS =>	0,49	LS =>	0,00	MO com LS =>	0,49
				Valor do BDI =>	0,14			Valor com BDI =>	0,63
	Código	Banco	Descrição	Tipo		Und	Quant.	Valor Unit	Total
Composição	95359	SINAPI	CURSO DE CAPACITAÇÃO PARA OPERADOR DE GUINDASTE (ENCARGOS COMPLEMENTARES) - HORISTA	SEDI - SERVIÇOS DIVERSOS		H	1,0000000	0,50	0,50
Insumo	00004254	SINAPI	OPERADOR DE GUINDASTE (HORISTA)	Mão de Obra		H	0,0188500	27,04	0,50
				MO sem LS =>	0,50	LS =>	0,00	MO com LS =>	0,50
				Valor do BDI =>	0,14			Valor com BDI =>	0,64
	Código	Banco	Descrição	Tipo		Und	Quant.	Valor Unit	Total
Composição	95360	SINAPI	CURSO DE CAPACITAÇÃO PARA OPERADOR DE MÁQUINAS E EQUIPAMENTOS (ENCARGOS COMPLEMENTARES) - HORISTA	SEDI - SERVIÇOS DIVERSOS		H	1,0000000	0,35	0,35
Insumo	00004230	SINAPI	OPERADOR DE MAQUINAS E TRATORES DIVERSOS - TERRAPLANAGEM (HORISTA)	Mão de Obra		H	0,0132800	26,69	0,35
				MO sem LS =>	0,35	LS =>	0,00	MO com LS =>	0,35
				Valor do BDI =>	0,10			Valor com BDI =>	0,45
	Código	Banco	Descrição	Tipo		Und	Quant.	Valor Unit	Total
Composição	95368	SINAPI	CURSO DE CAPACITAÇÃO PARA OPERADOR JATO DE AREIA OU JATISTA (ENCARGOS COMPLEMENTARES) - HORISTA	SEDI - SERVIÇOS DIVERSOS		H	1,0000000	0,26	0,26
Insumo	00004251	SINAPI	OPERADOR DE JATO ABRASIVO OU JATISTA (HORISTA)	Mão de Obra		H	0,0132800	20,00	0,26
				MO sem LS =>	0,26	LS =>	0,00	MO com LS =>	0,26
				Valor do BDI =>	0,07			Valor com BDI =>	0,33
	Código	Banco	Descrição	Tipo		Und	Quant.	Valor Unit	Total
Composição	95371	SINAPI	CURSO DE CAPACITAÇÃO PARA PEDREIRO (ENCARGOS COMPLEMENTARES) - HORISTA	SEDI - SERVIÇOS DIVERSOS		H	1,0000000	0,39	0,39
Insumo	00004750	SINAPI	PEDREIRO (HORISTA)	Mão de Obra		H	0,0244200	16,18	0,39
				MO sem LS =>	0,39	LS =>	0,00	MO com LS =>	0,39
				Valor do BDI =>	0,11			Valor com BDI =>	0,50
	Código	Banco	Descrição	Tipo		Und	Quant.	Valor Unit	Total
Composição	95372	SINAPI	CURSO DE CAPACITAÇÃO PARA PINTOR (ENCARGOS COMPLEMENTARES) - HORISTA	SEDI - SERVIÇOS DIVERSOS		H	1,0000000	0,27	0,27
Insumo	00004783	SINAPI	PINTOR (HORISTA)	Mão de Obra		H	0,0169900	16,18	0,27
				MO sem LS =>	0,27	LS =>	0,00	MO com LS =>	0,27
				Valor do BDI =>	0,07			Valor com BDI =>	0,34
	Código	Banco	Descrição	Tipo		Und	Quant.	Valor Unit	Total
Composição	95377	SINAPI	CURSO DE CAPACITAÇÃO PARA SERRALHEIRO (ENCARGOS COMPLEMENTARES) - HORISTA	SEDI - SERVIÇOS DIVERSOS		H	1,0000000	0,26	0,26
Insumo	00006110	SINAPI	SERRALHEIRO (HORISTA)	Mão de Obra		H	0,0132800	20,11	0,26
				MO sem LS =>	0,26	LS =>	0,00	MO com LS =>	0,26
				Valor do BDI =>	0,07			Valor com BDI =>	0,33
	Código	Banco	Descrição	Tipo		Und	Quant.	Valor Unit	Total
Composição	95378	SINAPI	CURSO DE CAPACITAÇÃO PARA SERVENTE (ENCARGOS COMPLEMENTARES) - HORISTA	SEDI - SERVIÇOS DIVERSOS		H	1,0000000	0,29	0,29
Insumo	00006111	SINAPI	SERVENTE DE OBRAS (HORISTA)	Mão de Obra		H	0,0244200	11,96	0,29

INVESTIMENTO:	RECURSO PRÓPRIO					Bancos			B.D.I.		
OBJETO:	REFORMA E CONSTRUÇÃO DE COBERTURA NA QUADRA POLIESPORTIVA GRANDE VITÓRIA					SINAPI - 05/2024 - Amazonas SBC - 07/2024 - Amazonas ORSE - 04/2024 - Sergipe			28,82%		
LOCAL:	CODAJÁS/ AM										
DATA:	30/07/2024										
Composições Analíticas com Preço Unitário											
Composições Principais											
				MO sem LS =>	0,29	LS =>	0,00	MO com LS =>	0,29		
				Valor do BDI =>	0,08			Valor com BDI =>	0,37		
	Código	Banco	Descrição	Tipo		Und	Quant.	Valor Unit	Total		
Composição	95379	SINAPI	CURSO DE CAPACITAÇÃO PARA SOLDADOR (ENCARGOS COMPLEMENTARES) - HORISTA	SEDI - SERVIÇOS DIVERSOS		H	1,0000000	0,26	0,26		
Insumo	00006160	SINAPI	SOLDADOR (HORISTA)	Mão de Obra		H	0,0132800	19,74	0,26		
				MO sem LS =>	0,26	LS =>	0,00	MO com LS =>	0,26		
				Valor do BDI =>	0,07			Valor com BDI =>	0,33		
	Código	Banco	Descrição	Tipo		Und	Quant.	Valor Unit	Total		
Composição	95385	SINAPI	CURSO DE CAPACITAÇÃO PARA TELHADISTA (ENCARGOS COMPLEMENTARES) - HORISTA	SEDI - SERVIÇOS DIVERSOS		H	1,0000000	0,21	0,21		
Insumo	00012869	SINAPI	TELHADOR / TELHADISTA (HORISTA)	Mão de Obra		H	0,0132800	15,97	0,21		
				MO sem LS =>	0,21	LS =>	0,00	MO com LS =>	0,21		
				Valor do BDI =>	0,06			Valor com BDI =>	0,27		
	Código	Banco	Descrição	Tipo		Und	Quant.	Valor Unit	Total		
Composição	100288	SINAPI	CURSO DE CAPACITAÇÃO PARA VIGIA DIURNO (ENCARGOS COMPLEMENTARES) - HORISTA	SEDI - SERVIÇOS DIVERSOS		H	1,0000000	0,07	0,07		
Insumo	00034345	SINAPI	VIGIA DIURNO (HORISTA)	Mão de Obra		H	0,0058600	11,96	0,07		
				MO sem LS =>	0,07	LS =>	0,00	MO com LS =>	0,07		
				Valor do BDI =>	0,02			Valor com BDI =>	0,09		
	Código	Banco	Descrição	Tipo		Und	Quant.	Valor Unit	Total		
Composição	91911	SINAPI	CURVA 90 GRAUS PARA ELETRODUTO, PVC, ROSCÁVEL, DN 20 MM (1/2"), PARA CIRCUITOS TERMINAIS, INSTALADA EM PAREDE - FORNECIMENTO E INSTALAÇÃO. AF 03/2023	INEL - INSTALAÇÃO ELÉTRICA/ELETRIFICAÇÃO E ILUMINAÇÃO EXTERNA		UN	1,0000000	19,14	19,14		
Composição Auxiliar	88247	SINAPI	AUXILIAR DE ELETRICISTA COM ENCARGOS COMPLEMENTARES	SEDI - SERVIÇOS DIVERSOS		H	0,2720000	22,59	6,14		
Composição Auxiliar	88264	SINAPI	ELETRICISTA COM ENCARGOS COMPLEMENTARES	SEDI - SERVIÇOS DIVERSOS		H	0,2720000	36,48	9,92		
Insumo	00001870	SINAPI	CURVA 90 GRAUS, LONGA, DE PVC RIGIDO ROSCAVEL, DE 1/2", PARA ELETRODUTO	Material		UN	1,0000000	3,08	3,08		
				MO sem LS =>	11,18	LS =>	0,00	MO com LS =>	11,18		
				Valor do BDI =>	5,51			Valor com BDI =>	24,65		
	Código	Banco	Descrição	Tipo		Und	Quant.	Valor Unit	Total		
Composição	101891	SINAPI	DISJUNTOR MONOPOLAR TIPO NEMA, CORRENTE NOMINAL DE 35 ATÉ 50A - FORNECIMENTO E INSTALAÇÃO. AF 10/2020	INEL - INSTALAÇÃO ELÉTRICA/ELETRIFICAÇÃO E ILUMINAÇÃO EXTERNA		UN	1,0000000	32,24	32,24		
Composição Auxiliar	88247	SINAPI	AUXILIAR DE ELETRICISTA COM ENCARGOS COMPLEMENTARES	SEDI - SERVIÇOS DIVERSOS		H	0,1352000	22,59	3,05		
Composição Auxiliar	88264	SINAPI	ELETRICISTA COM ENCARGOS COMPLEMENTARES	SEDI - SERVIÇOS DIVERSOS		H	0,1352000	36,48	4,93		
Insumo	00001574	SINAPI	TERMINAL A COMPRESSAO EM COBRE ESTANHADO PARA CABO 10 MM2, 1 FURO E 1 COMPRESSAO, PARA PARAFUSO DE FIXACAO M6	Material		UN	1,0000000	1,62	1,62		
Insumo	00002386	SINAPI	DISJUNTOR TIPO NEMA, MONOPOLAR 35 ATE 50 A, TENSÃO MÁXIMA DE 240 V	Material		UN	1,0000000	22,64	22,64		
				MO sem LS =>	5,55	LS =>	0,00	MO com LS =>	5,55		
				Valor do BDI =>	9,29			Valor com BDI =>	41,53		
	Código	Banco	Descrição	Tipo		Und	Quant.	Valor Unit	Total		
Composição	88264	SINAPI	ELETRICISTA COM ENCARGOS COMPLEMENTARES	SEDI - SERVIÇOS DIVERSOS		H	1,0000000	36,48	36,48		
Composição Auxiliar	95332	SINAPI	CURSO DE CAPACITAÇÃO PARA ELETRICISTA (ENCARGOS COMPLEMENTARES) - HORISTA	SEDI - SERVIÇOS DIVERSOS		H	1,0000000	1,13	1,13		
Insumo	00002436	SINAPI	ELETRICISTA (HORISTA)	Mão de Obra		H	1,0000000	26,37	26,37		
Insumo	00037370	SINAPI	ALIMENTACAO - HORISTA (COLETADO CAIXA - ENCARGOS COMPLEMENTARES)	Material		H	1,0000000	4,32	4,32		
Insumo	00037371	SINAPI	TRANSPORTE - HORISTA (COLETADO CAIXA - ENCARGOS COMPLEMENTARES)	Material		H	1,0000000	1,23	1,23		
Insumo	00037372	SINAPI	EXAMES - HORISTA (COLETADO CAIXA - ENCARGOS COMPLEMENTARES)	Material		H	1,0000000	1,34	1,34		
Insumo	00037373	SINAPI	SEGURO - HORISTA (COLETADO CAIXA - ENCARGOS COMPLEMENTARES)	Material		H	1,0000000	0,04	0,04		
Insumo	00043460	SINAPI	FERRAMENTAS - FAMILIA ELETRICISTA - HORISTA (ENCARGOS COMPLEMENTARES - COLETADO CAIXA)	Material		H	1,0000000	0,85	0,85		
Insumo	00043484	SINAPI	EPI - FAMILIA ELETRICISTA - HORISTA (ENCARGOS COMPLEMENTARES - COLETADO CAIXA)	Material		H	1,0000000	1,20	1,20		
				MO sem LS =>	27,50	LS =>	0,00	MO com LS =>	27,50		
				Valor do BDI =>	10,51			Valor com BDI =>	46,99		
	Código	Banco	Descrição	Tipo		Und	Quant.	Valor Unit	Total		
Composição	91862	SINAPI	ELETRODUTO RÍGIDO ROSCÁVEL, PVC, DN 20 MM (1/2"), PARA CIRCUITOS TERMINAIS, INSTALADO EM FORRO - FORNECIMENTO E INSTALAÇÃO. AF 03/2023	INEL - INSTALAÇÃO ELÉTRICA/ELETRIFICAÇÃO E ILUMINAÇÃO EXTERNA		M	1,0000000	11,26	11,26		
Composição Auxiliar	88247	SINAPI	AUXILIAR DE ELETRICISTA COM ENCARGOS COMPLEMENTARES	SEDI - SERVIÇOS DIVERSOS		H	0,1050000	22,59	2,37		
Composição Auxiliar	88264	SINAPI	ELETRICISTA COM ENCARGOS COMPLEMENTARES	SEDI - SERVIÇOS DIVERSOS		H	0,1050000	36,48	3,83		
Insumo	00002673	SINAPI	ELETRODUTO DE PVC RIGIDO ROSCAVEL DE 1/2 ", SEM LUVAS	Material		M	1,0170000	4,98	5,06		
				MO sem LS =>	4,30	LS =>	0,00	MO com LS =>	4,30		
				Valor do BDI =>	3,24			Valor com BDI =>	14,50		
	Código	Banco	Descrição	Tipo		Und	Quant.	Valor Unit	Total		

INVESTIMENTO:	RECURSO PRÓPRIO	Bancos	B.D.I.
OBJETO:	REFORMA E CONSTRUÇÃO DE COBERTURA NA QUADRA POLIESPORTIVA GRANDE VITÓRIA	SINAPI - 05/2024 - Amazonas	
LOCAL:	CODAJÁS/ AM	SBC - 07/2024 - Amazonas	28,82%
DATA:	30/07/2024	ORSE - 04/2024 - Sergipe	

Composições Analíticas com Preço Unitário									
Composições Principais									
Composição	91870	SINAPI	ELETRODUTO RÍGIDO ROSCÁVEL, PVC, DN 20 MM (1/2"), PARA CIRCUITOS TERMINAIS, INSTALADO EM PAREDE - FORNECIMENTO E INSTALAÇÃO. AF 03/2023	INEL - INSTALAÇÃO ELÉTRICA/ELETTRIFICAÇÃO E ILUMINAÇÃO EXTERNA	M	1,0000000	14,68		14,68
Composição Auxiliar	88247	SINAPI	AUXILIAR DE ELETRICISTA COM ENCARGOS COMPLEMENTARES	SEDI - SERVIÇOS DIVERSOS	H	0,1630000	22,59		3,68
Composição Auxiliar	88264	SINAPI	ELETRICISTA COM ENCARGOS COMPLEMENTARES	SEDI - SERVIÇOS DIVERSOS	H	0,1630000	36,48		5,94
Insumo	00002673	SINAPI	ELETRODUTO DE PVC RÍGIDO ROSCAVEL DE 1/2 ", SEM LUVA	Material	M	1,0170000	4,98		5,06
				MO sem LS =>	6,69	LS =>	0,00	MO com LS =>	6,69
				Valor do BDI =>	4,23			Valor com BDI =>	18,91
	Código	Banco	Descrição	Tipo	Und	Quant.	Valor Unit	Total	
Composição	88267	SINAPI	ENCANADOR OU BOMBEIRO HIDRÁULICO COM ENCARGOS COMPLEMENTARES	SEDI - SERVIÇOS DIVERSOS	H	1,0000000	24,81	24,81	
Composição Auxiliar	95335	SINAPI	CURSO DE CAPACITAÇÃO PARA ENCANADOR OU BOMBEIRO HIDRÁULICO (ENCARGOS COMPLEMENTARES) - HORISTA	SEDI - SERVIÇOS DIVERSOS	H	1,0000000	0,33	0,33	
Insumo	00002696	SINAPI	ENCANADOR OU BOMBEIRO HIDRÁULICO (HORISTA)	Mão de Obra	H	1,0000000	16,18	16,18	
Insumo	00037370	SINAPI	ALIMENTAÇÃO - HORISTA (COLETADO CAIXA - ENCARGOS COMPLEMENTARES)	Material	H	1,0000000	4,32	4,32	
Insumo	00037371	SINAPI	TRANSPORTE - HORISTA (COLETADO CAIXA - ENCARGOS COMPLEMENTARES)	Material	H	1,0000000	1,23	1,23	
Insumo	00037372	SINAPI	EXAMES - HORISTA (COLETADO CAIXA - ENCARGOS COMPLEMENTARES)	Material	H	1,0000000	1,34	1,34	
Insumo	00037373	SINAPI	SEGURO - HORISTA (COLETADO CAIXA - ENCARGOS COMPLEMENTARES)	Material	H	1,0000000	0,04	0,04	
Insumo	00043461	SINAPI	FERRAMENTAS - FAMÍLIA ENCANADOR - HORISTA (ENCARGOS COMPLEMENTARES - COLETADO CAIXA)	Material	H	1,0000000	0,31	0,31	
Insumo	00043485	SINAPI	EPI - FAMÍLIA ENCANADOR - HORISTA (ENCARGOS COMPLEMENTARES - COLETADO CAIXA)	Material	H	1,0000000	1,06	1,06	
				MO sem LS =>	16,51	LS =>	0,00	MO com LS =>	16,51
				Valor do BDI =>	7,15			Valor com BDI =>	31,96
	Código	Banco	Descrição	Tipo	Und	Quant.	Valor Unit	Total	
Composição	93358	SINAPI	ESCAVAÇÃO MANUAL DE VALA COM PROFUNDIDADE MENOR OU IGUAL A 1,30 M. AF 02/2021	MOV - MOVIMENTO DE TERRA	m³	1,0000000	83,55	83,55	
Composição Auxiliar	88316	SINAPI	SERVENTE COM ENCARGOS COMPLEMENTARES	SEDI - SERVIÇOS DIVERSOS	H	3,9560000	21,12	83,55	
				MO sem LS =>	48,46	LS =>	0,00	MO com LS =>	48,46
				Valor do BDI =>	24,07			Valor com BDI =>	107,62
	Código	Banco	Descrição	Tipo	Und	Quant.	Valor Unit	Total	
Composição	10552	ORSE	Encargos Complementares - Eletricista	Provisórios	h	1,0000000	3,58	3,58	
Insumo	00012892/SI NAPI	ORSE	Luva raspa de couro, cano curto (punho 7" cm)	Material	par	0,0023000	12,19	0,02	
Insumo	00012893/SI NAPI	ORSE	Bota de segurança com biqueira de aço e colarinho acolchoado	Material	par	0,0007000	65,04	0,04	
Insumo	00012894/SI NAPI	ORSE	Capa para chuva em pvc com forro de poliéster, com capuz (amarela ou azul)	Material	un	0,0002000	17,61	0,00	
Insumo	00012895/SI NAPI	ORSE	Capacete de segurança aba frontal com suspensão de polietileno, sem jugular (classe b)	Material	un	0,0006000	13,55	0,00	
Insumo	10362	ORSE	Seguro de vida e acidente em grupo	Serviços	un	0,0045000	12,54	0,05	
Insumo	10492	ORSE	Cesta Básica	Material	un	0,0045000	175,00	0,78	
Insumo	10517	ORSE	Exames admissionais/demissionais (checkup)	Serviços	cj	0,0004000	300,00	0,12	
Insumo	10579	ORSE	Chave de fenda chata 30 cm	Material	un	0,0002000	26,89	0,00	
Insumo	10596	ORSE	Protetor auricular	Material	un	0,0045000	4,90	0,02	
Insumo	10599	ORSE	Protetor solar fps 30 com 120ml	Material	un	0,0018000	18,00	0,03	
Insumo	10761	ORSE	Refeição - café da manhã (café com leite e dois pães com manteiga)	Serviços	un	0,1018000	5,00	0,50	
Insumo	11240	ORSE	Alicate com isolamento	Material	un	0,0002000	47,69	0,00	
Insumo	11241	ORSE	Alicate volt-amperímetro	Material	un	0,0002000	163,00	0,03	
Insumo	11242	ORSE	Chave inglesa 12"	Material	un	0,0001000	34,00	0,00	
Insumo	158	ORSE	Almoço (Participação do empregador)	Material	un	0,1018000	14,00	1,42	
Insumo	1651	ORSE	Óculos branco proteção	Material	pr	0,0008000	6,35	0,00	
Insumo	2378	ORSE	Vale transporte	Material	un	0,0654000	4,50	0,29	
Insumo	941	ORSE	Fardamento com mangas curta	Material	un	0,0015000	190,62	0,28	
				MO sem LS =>	0,00	LS =>	0,00	MO com LS =>	0,00
				Valor do BDI =>	1,03			Valor com BDI =>	4,61
	Código	Banco	Descrição	Tipo	Und	Quant.	Valor Unit	Total	
Composição	10550	ORSE	Encargos Complementares - Pedreiro	Provisórios	h	1,0000000	3,59	3,59	
Insumo	00012892/SI NAPI	ORSE	Luva raspa de couro, cano curto (punho 7" cm)	Material	par	0,0023000	12,19	0,02	
Insumo	00012893/SI NAPI	ORSE	Bota de segurança com biqueira de aço e colarinho acolchoado	Material	par	0,0008000	65,04	0,05	
Insumo	00012894/SI NAPI	ORSE	Capa para chuva em pvc com forro de poliéster, com capuz (amarela ou azul)	Material	un	0,0002000	17,61	0,00	
Insumo	00012895/SI NAPI	ORSE	Capacete de segurança aba frontal com suspensão de polietileno, sem jugular (classe b)	Material	un	0,0006000	13,55	0,00	
Insumo	10282	ORSE	Regua de alumínio c/ 2,00m (para pedreiro)	Material	un	0,0002000	40,80	0,00	
Insumo	10362	ORSE	Seguro de vida e acidente em grupo	Serviços	un	0,0045000	12,54	0,05	
Insumo	10492	ORSE	Cesta Básica	Material	un	0,0045000	175,00	0,78	
Insumo	10517	ORSE	Exames admissionais/demissionais (checkup)	Serviços	cj	0,0004000	300,00	0,12	
Insumo	10596	ORSE	Protetor auricular	Material	un	0,0045000	4,90	0,02	
Insumo	10599	ORSE	Protetor solar fps 30 com 120ml	Material	un	0,0018000	18,00	0,03	
Insumo	10761	ORSE	Refeição - café da manhã (café com leite e dois pães com manteiga)	Serviços	un	0,1018000	5,00	0,50	
Insumo	10789	ORSE	Nível de bolha de madeira	Material	un	0,0002000	15,40	0,00	

INVESTIMENTO:	RECURSO PRÓPRIO	Bancos	B.D.I.
OBJETO:	REFORMA E CONSTRUÇÃO DE COBERTURA NA QUADRA POLIESPORTIVA GRANDE VITÓRIA	SINAPI - 05/2024 - Amazonas	
LOCAL:	CODAJÁS/ AM	SBC - 07/2024 - Amazonas	28,82%
DATA:	30/07/2024	ORSE - 04/2024 - Sergipe	

Composições Analíticas com Preço Unitário									
Composições Principais									
Insumo	10790	ORSE	Prumo de face	Material	un	0,0001000	25,95	0,00	
Insumo	11243	ORSE	Martelo sem unha	Material	un	0,0001000	28,00	0,00	
Insumo	11245	ORSE	Desempoladeira de madeira 12x22	Material	un	0,0007000	11,60	0,00	
Insumo	11246	ORSE	Escala métrica de bambú	Material	Un	0,0007000	10,22	0,00	
Insumo	11247	ORSE	Serra mármore	Material	un	0,0001000	327,80	0,03	
Insumo	11264	ORSE	Marreta de 1/2 kg com cabo	Material	un	0,0002000	13,52	0,00	
Insumo	11265	ORSE	Martelo de borracha com cabo	Material	un	0,0004000	18,75	0,00	
Insumo	158	ORSE	Almoço (Participação do empregador)	Material	un	0,1018000	14,00	1,42	
Insumo	1651	ORSE	Óculos branco proteção	Material	pr	0,0008000	6,35	0,00	
Insumo	2378	ORSE	Vale transporte	Material	un	0,0654000	4,50	0,29	
Insumo	4174	ORSE	Desempenadeira de aço lisa, cabo madeira, ref.143, Atlas ou similar	Material	un	0,0005000	10,80	0,00	
Insumo	4722	ORSE	Colher de pedreiro	Material	un	0,0004000	18,80	0,00	
Insumo	941	ORSE	Fardamento com mangas curta	Material	un	0,0015000	190,62	0,28	
				MO sem LS	0,00	LS =>		MO com LS =>	0,00
				Valor do BDI	1,03			Valor com BDI =>	4,62
Código	Banco	Descrição	Tipo	Und	Quant.	Valor Unit	Total		
Composição	10549	ORSE	Encargos Complementares - Servente	Provisórios	h	1,0000000	3,72	3,72	
Insumo	00002711/SI	ORSE	Carrinho de mão de aço capacidade 50 a 60 l, pneu com câmara	Material	un	0,0002000	184,50	0,03	
Insumo	00012892/SI	ORSE	Luva raspa de couro, cano curto (punho *7" cm)	Material	par	0,0023000	12,19	0,02	
Insumo	00012893/SI	ORSE	Bota de segurança com biqueira de aço e colarinho acolchoado	Material	par	0,0008000	65,04	0,05	
Insumo	00012894/SI	ORSE	Capa para chuva em pvc com forro de poliéster, com capuz (amarela ou azul)	Material	un	0,0002000	17,61	0,00	
Insumo	00012895/SI	ORSE	Capacete de segurança aba frontal com suspensão de polietileno, sem jugular (classe b)	Material	un	0,0006000	13,55	0,00	
Insumo	10362	ORSE	Seguro de vida e acidente em grupo	Serviços	un	0,0045000	12,54	0,05	
Insumo	10492	ORSE	Cesta Básica	Material	un	0,0045000	175,00	0,78	
Insumo	10517	ORSE	Exames admissionais/demissionais (checkup)	Serviços	cj	0,0004000	300,00	0,12	
Insumo	10596	ORSE	Protetor auricular	Material	un	0,0045000	4,90	0,02	
Insumo	10599	ORSE	Protetor solar fps 30 com 120ml	Material	un	0,0018000	18,00	0,03	
Insumo	10761	ORSE	Refeição - café da manhã (café com leite e dois pães com manteiga)	Serviços	un	0,1018000	5,00	0,50	
Insumo	10788	ORSE	Pá quadrada	Material	un	0,0002000	36,90	0,00	
Insumo	158	ORSE	Almoço (Participação do empregador)	Material	un	0,1018000	14,00	1,42	
Insumo	1651	ORSE	Óculos branco proteção	Material	pr	0,0008000	6,35	0,00	
Insumo	2378	ORSE	Vale transporte	Material	un	0,0941000	4,50	0,42	
Insumo	4728	ORSE	Talhadeira chata 10"	Material	un	0,0003000	18,58	0,00	
Insumo	4729	ORSE	Marreta 1 kg com cabo	Material	un	0,0001000	31,50	0,00	
Insumo	941	ORSE	Fardamento com mangas curta	Material	un	0,0015000	190,62	0,28	
				MO sem LS	0,00	LS =>		MO com LS =>	0,00
				Valor do BDI	1,07			Valor com BDI =>	4,79
Código	Banco	Descrição	Tipo	Und	Quant.	Valor Unit	Total		
Composição	92264	SINAPI	FABRICAÇÃO DE FÓRMA PARA PILARES E ESTRUTURAS SIMILARES, EM CHAPA DE MADEIRA COMPENSADA PLASTIFICADA, E = 18 MM. AF_09/2020	FUES - FUNDAÇÕES E ESTRUTURAS	m²	1,0000000	202,27	202,27	
Composição Auxiliar	88239	SINAPI	AJUDANTE DE CARPINTEIRO COM ENCARGOS COMPLEMENTARES	SEDI - SERVIÇOS DIVERSOS	H	0,2500000	22,12	5,53	
Composição Auxiliar	88262	SINAPI	CARPINTEIRO DE FORMAS COM ENCARGOS COMPLEMENTARES	SEDI - SERVIÇOS DIVERSOS	H	1,1800000	25,24	29,78	
Composição Auxiliar	91692	SINAPI	SERRA CIRCULAR DE BANCADA COM MOTOR ELÉTRICO POTÊNCIA DE 5HP, COM COIFA PARA DISCO 10" - CHP DIURNO. AF_08/2015	CHOR - CUSTOS HORÁRIOS DE MÁQUINAS E	CHP	0,0630000	36,36	2,29	
Composição Auxiliar	91693	SINAPI	SERRA CIRCULAR DE BANCADA COM MOTOR ELÉTRICO POTÊNCIA DE 5HP, COM COIFA PARA DISCO 10" - CHI DIURNO. AF_08/2015	CHOR - CUSTOS HORÁRIOS DE MÁQUINAS E	CHI	0,2550000	34,96	8,91	
Insumo	00001345	SINAPI	CHAPA/PAINEL DE MADEIRA COMPENSADA PLASTIFICADA (MADEIRITE PLASTIFICADO) PARA FORMA DE CONCRETO, DE 2200 X 1100 MM, E = *17* MM	Material	m²	1,3360000	97,70	130,52	
Insumo	00004491	SINAPI	PONTALETE *7,5 X 7,5* CM EM PINUS, MISTA OU EQUIVALENTE DA REGIAO - BRUTA	Material	M	2,3080000	3,81	8,79	
Insumo	00004517	SINAPI	SARRAFO *2,5 X 7,5* CM EM PINUS, MISTA OU EQUIVALENTE DA REGIAO - BRUTA	Material	M	9,2370000	1,33	12,28	
Insumo	00005068	SINAPI	PREGO DE AÇO POLIDO COM CABECA 17 X 21 (2 X 11)	Material	KG	0,2080000	20,09	4,17	
				MO sem LS	31,24	LS =>		MO com LS =>	31,24
				Valor do BDI	58,29			Valor com BDI =>	260,56
Código	Banco	Descrição	Tipo	Und	Quant.	Valor Unit	Total		
Composição	91170	SINAPI	FIXAÇÃO DE TUBOS HORIZONTAIS DE PVC ÁGUA, PVC ESGOTO, PVC ÁGUA PLUVIAL, CPVC, PPR, COBRE OU AÇO, DIÂMETROS MENORES OU IGUAIS A 40 MM, COM ABRAÇADEIRA METÁLICA RÍGIDA TIPO U PERFIL 1 1/4", FIXADA EM PERFILADO EM LAJE. AF_09/2023 PS	INHI - INSTALAÇÕES HIDROS SANITÁRIAS	M	1,0000000	11,80	11,80	
Composição Auxiliar	88248	SINAPI	AUXILIAR DE ENCANADOR OU BOMBEIRO HIDRÁULICO COM ENCARGOS COMPLEMENTARES	SEDI - SERVIÇOS DIVERSOS	H	0,0480000	21,62	1,03	
Composição Auxiliar	88267	SINAPI	ENCANADOR OU BOMBEIRO HIDRÁULICO COM ENCARGOS COMPLEMENTARES	SEDI - SERVIÇOS DIVERSOS	H	0,2114000	24,81	5,24	
Insumo	00000392	SINAPI	ABRACADEIRA EM AÇO PARA AMARRACAO DE ELETRODUTOS, TIPO D, COM 1/2" E PARAFUSO DE FIXACAO	Material	UN	1,7857000	3,10	5,53	
				MO sem LS	4,12	LS =>		MO com LS =>	4,12
				Valor do BDI	3,40			Valor com BDI =>	15,20
Código	Banco	Descrição	Tipo	Und	Quant.	Valor Unit	Total		
Composição	91173	SINAPI	FIXAÇÃO DE TUBOS VERTICAIS DE PVC ÁGUA, PVC ESGOTO, PVC ÁGUA PLUVIAL, CPVC, PPR, COBRE OU AÇO, DIÂMETROS MENORES OU IGUAIS A 40 MM, COM ABRAÇADEIRA METÁLICA RÍGIDA TIPO U PERFIL 1 1/4", FIXADA EM PERFILADO EM PAREDE. AF_09/2023 PS	INHI - INSTALAÇÕES HIDROS SANITÁRIAS	M	1,0000000	4,39	4,39	
Composição Auxiliar	88248	SINAPI	AUXILIAR DE ENCANADOR OU BOMBEIRO HIDRÁULICO COM ENCARGOS COMPLEMENTARES	SEDI - SERVIÇOS DIVERSOS	H	0,0179000	21,62	0,38	

INVESTIMENTO:	RECURSO PRÓPRIO					Bancos			B.D.I.	
OBJETO:	REFORMA E CONSTRUÇÃO DE COBERTURA NA QUADRA POLIESPORTIVA GRANDE VITÓRIA					SINAPI - 05/2024 - Amazonas			28,82%	
LOCAL:	CODAJAS/ AM					SBC - 07/2024 - Amazonas				
DATA:	30/07/2024					ORSE - 04/2024 - Sergipe				
Composições Analíticas com Preço Unitário										
Composições Principais										
Composição Auxiliar	88267	SINAPI	ENCANADOR OU BOMBEIRO HIDRÁULICO COM ENCARGOS COMPLEMENTARES	SEDI - SERVIÇOS DIVERSOS	H	0,0789000	24,81	1,95		
Insumo	00000392	SINAPI	ABRACADEIRA EM AÇO PARA AMARRACAO DE ELETRODUTOS, TIPO D, COM 1/2" E PARAFUSO DE FIXACAO	Material	UN	0,6667000	3,10	2,06		
				MO sem LS =>	1,53	LS =>	0,00	MO com LS =>	1,53	
				Valor do BDI =>	1,26			Valor com BDI =>	5,65	
	Código	Banco	Descrição	Tipo	Und	Quant.	Valor Unit	Total		
Composição	93282	SINAPI	GUINCHO ELÉTRICO DE COLUNA, CAPACIDADE 400 KG, COM MOTO FREIO, MOTOR TRIFÁSICO DE 1,25 CV - CHI DIURNO. AF 03/2016	CHOR - CUSTOS HORÁRIOS DE MÁQUINAS E	CHI	1,0000000	34,99	34,99		
Composição Auxiliar	88295	SINAPI	OPERADOR DE GUINCHO COM ENCARGOS COMPLEMENTARES	SEDI - SERVIÇOS DIVERSOS	H	1,0000000	34,64	34,64		
Composição Auxiliar	93277	SINAPI	GUINCHO ELÉTRICO DE COLUNA, CAPACIDADE 400 KG, COM MOTO FREIO, MOTOR TRIFÁSICO DE 1,25 CV - DEPRECIAÇÃO. AF 03/2016	CHOR - CUSTOS HORÁRIOS DE MÁQUINAS E	H	1,0000000	0,29	0,29		
Composição Auxiliar	93278	SINAPI	GUINCHO ELÉTRICO DE COLUNA, CAPACIDADE 400 KG, COM MOTO FREIO, MOTOR TRIFÁSICO DE 1,25 CV - JUROS. AF 03/2016	CHOR - CUSTOS HORÁRIOS DE MÁQUINAS E	H	1,0000000	0,06	0,06		
				MO sem LS =>	26,84	LS =>	0,00	MO com LS =>	26,84	
				Valor do BDI =>	10,08			Valor com BDI =>	45,07	
	Código	Banco	Descrição	Tipo	Und	Quant.	Valor Unit	Total		
Composição	93281	SINAPI	GUINCHO ELÉTRICO DE COLUNA, CAPACIDADE 400 KG, COM MOTO FREIO, MOTOR TRIFÁSICO DE 1,25 CV - CHP DIURNO. AF 03/2016	CHOR - CUSTOS HORÁRIOS DE MÁQUINAS E	CHP	1,0000000	36,02	36,02		
Composição Auxiliar	88295	SINAPI	OPERADOR DE GUINCHO COM ENCARGOS COMPLEMENTARES	SEDI - SERVIÇOS DIVERSOS	H	1,0000000	34,64	34,64		
Composição Auxiliar	93277	SINAPI	GUINCHO ELÉTRICO DE COLUNA, CAPACIDADE 400 KG, COM MOTO FREIO, MOTOR TRIFÁSICO DE 1,25 CV - DEPRECIAÇÃO. AF 03/2016	CHOR - CUSTOS HORÁRIOS DE MÁQUINAS E	H	1,0000000	0,29	0,29		
Composição Auxiliar	93278	SINAPI	GUINCHO ELÉTRICO DE COLUNA, CAPACIDADE 400 KG, COM MOTO FREIO, MOTOR TRIFÁSICO DE 1,25 CV - JUROS. AF 03/2016	CHOR - CUSTOS HORÁRIOS DE MÁQUINAS E	H	1,0000000	0,06	0,06		
Composição Auxiliar	93279	SINAPI	GUINCHO ELÉTRICO DE COLUNA, CAPACIDADE 400 KG, COM MOTO FREIO, MOTOR TRIFÁSICO DE 1,25 CV - MANUTENÇÃO. AF 03/2016	CHOR - CUSTOS HORÁRIOS DE MÁQUINAS E	H	1,0000000	0,27	0,27		
Composição Auxiliar	93280	SINAPI	GUINCHO ELÉTRICO DE COLUNA, CAPACIDADE 400 KG, COM MOTO FREIO, MOTOR TRIFÁSICO DE 1,25 CV - MATERIAIS NA OPERAÇÃO. AF 03/2016	CHOR - CUSTOS HORÁRIOS DE MÁQUINAS E EQUIPAMENTOS	H	1,0000000	0,76	0,76		
				MO sem LS =>	26,84	LS =>	0,00	MO com LS =>	26,84	
				Valor do BDI =>	10,38			Valor com BDI =>	46,40	
	Código	Banco	Descrição	Tipo	Und	Quant.	Valor Unit	Total		
Composição	93277	SINAPI	GUINCHO ELÉTRICO DE COLUNA, CAPACIDADE 400 KG, COM MOTO FREIO, MOTOR TRIFÁSICO DE 1,25 CV - DEPRECIAÇÃO. AF 03/2016	CHOR - CUSTOS HORÁRIOS DE MÁQUINAS E	H	1,0000000	0,29	0,29		
Insumo	00036487	SINAPI	GUINCHO ELÉTRICO DE COLUNA, CAPACIDADE 400 KG, COM MOTO FREIO, MOTOR TRIFÁSICO DE 1,25 CV	Equipamento para Aquisição Permanente	UN	0,0000640	4.531,70	0,29		
				MO sem LS =>	0,00	LS =>	0,00	MO com LS =>	0,00	
				Valor do BDI =>	0,08			Valor com BDI =>	0,37	
	Código	Banco	Descrição	Tipo	Und	Quant.	Valor Unit	Total		
Composição	93278	SINAPI	GUINCHO ELÉTRICO DE COLUNA, CAPACIDADE 400 KG, COM MOTO FREIO, MOTOR TRIFÁSICO DE 1,25 CV - JUROS. AF 03/2016	CHOR - CUSTOS HORÁRIOS DE MÁQUINAS E	H	1,0000000	0,06	0,06		
Insumo	00036487	SINAPI	GUINCHO ELÉTRICO DE COLUNA, CAPACIDADE 400 KG, COM MOTO FREIO, MOTOR TRIFÁSICO DE 1,25 CV	Equipamento para Aquisição Permanente	UN	0,0000148	4.531,70	0,06		
				MO sem LS =>	0,00	LS =>	0,00	MO com LS =>	0,00	
				Valor do BDI =>	0,01			Valor com BDI =>	0,07	
	Código	Banco	Descrição	Tipo	Und	Quant.	Valor Unit	Total		
Composição	93279	SINAPI	GUINCHO ELÉTRICO DE COLUNA, CAPACIDADE 400 KG, COM MOTO FREIO, MOTOR TRIFÁSICO DE 1,25 CV - MANUTENÇÃO. AF 03/2016	CHOR - CUSTOS HORÁRIOS DE MÁQUINAS E	H	1,0000000	0,27	0,27		
Insumo	00036487	SINAPI	GUINCHO ELÉTRICO DE COLUNA, CAPACIDADE 400 KG, COM MOTO FREIO, MOTOR TRIFÁSICO DE 1,25 CV	Equipamento para Aquisição Permanente	UN	0,0000600	4.531,70	0,27		
				MO sem LS =>	0,00	LS =>	0,00	MO com LS =>	0,00	
				Valor do BDI =>	0,07			Valor com BDI =>	0,34	
	Código	Banco	Descrição	Tipo	Und	Quant.	Valor Unit	Total		
Composição	93280	SINAPI	GUINCHO ELÉTRICO DE COLUNA, CAPACIDADE 400 KG, COM MOTO FREIO, MOTOR TRIFÁSICO DE 1,25 CV - MATERIAIS NA OPERAÇÃO. AF 03/2016	CHOR - CUSTOS HORÁRIOS DE MÁQUINAS E EQUIPAMENTOS	H	1,0000000	0,76	0,76		
Insumo	00002705	SINAPI	ENERGIA ELÉTRICA ATE 2000 KWH INDUSTRIAL, SEM DEMANDA	Franquia	KWH	0,7800000	0,98	0,76		
				MO sem LS =>	0,00	LS =>	0,00	MO com LS =>	0,00	
				Valor do BDI =>	0,21			Valor com BDI =>	0,97	
	Código	Banco	Descrição	Tipo	Und	Quant.	Valor Unit	Total		
Composição	93288	SINAPI	GUINDASTE HIDRÁULICO AUTOPROPULIDO, COM LANÇA TELESCÓPIA 40 M, CAPACIDADE MÁXIMA 60 T, POTÊNCIA 260 KW - CHI DIURNO. AF 03/2016	CHOR - CUSTOS HORÁRIOS DE MÁQUINAS E EQUIPAMENTOS	CHI	1,0000000	180,02	180,02		
Composição Auxiliar	88296	SINAPI	OPERADOR DE GUINDASTE COM ENCARGOS COMPLEMENTARES	SEDI - SERVIÇOS DIVERSOS	H	1,0000000	35,34	35,34		
Composição Auxiliar	93283	SINAPI	GUINDASTE HIDRÁULICO AUTOPROPULIDO, COM LANÇA TELESCÓPIA 40 M, CAPACIDADE MÁXIMA 60 T, POTÊNCIA 260 KW - DEPRECIAÇÃO. AF 03/2016	CHOR - CUSTOS HORÁRIOS DE MÁQUINAS E EQUIPAMENTOS	H	1,0000000	96,78	96,78		
Composição Auxiliar	93284	SINAPI	GUINDASTE HIDRÁULICO AUTOPROPULIDO, COM LANÇA TELESCÓPIA 40 M, CAPACIDADE MÁXIMA 60 T, POTÊNCIA 260 KW - JUROS. AF 03/2016	CHOR - CUSTOS HORÁRIOS DE MÁQUINAS E EQUIPAMENTOS	H	1,0000000	34,11	34,11		
Composição Auxiliar	93296	SINAPI	GUINDASTE HIDRÁULICO AUTOPROPULIDO, COM LANÇA TELESCÓPIA 40 M, CAPACIDADE MÁXIMA 60 T, POTÊNCIA 260 KW - IMPOSTOS E SEGUROS. AF 03/2016	CHOR - CUSTOS HORÁRIOS DE MÁQUINAS E EQUIPAMENTOS	H	1,0000000	13,79	13,79		
				MO sem LS =>	27,54	LS =>	0,00	MO com LS =>	27,54	
				Valor do BDI =>	51,88			Valor com BDI =>	231,90	
	Código	Banco	Descrição	Tipo	Und	Quant.	Valor Unit	Total		

INVESTIMENTO:	RECURSO PRÓPRIO					Bancos		B.D.I.	
OBJETO:	REFORMA E CONSTRUÇÃO DE COBERTURA NA QUADRA POLIESPORTIVA GRANDE VITÓRIA					SINAPI - 05/2024 - Amazonas		28,82%	
LOCAL:	CODAJÁS/ AM					SBC - 07/2024 - Amazonas			
DATA:	30/07/2024					ORSE - 04/2024 - Sergipe			
Composições Analíticas com Preço Unitário									
Composições Principais									
Composição	93287	SINAPI	GUINDASTE HIDRÁULICO AUTOPROPELIDO, COM LANÇA TElescópica 40 M, CAPACIDADE MÁXIMA 60 T, POTÊNCIA 260 KW - CHP DIURNO. AF_03/2016	CHOR - CUSTOS HORÁRIOS DE MÁQUINAS E EQUIPAMENTOS	CHP	1,0000000	348,33	348,33	
Composição Auxiliar	88296	SINAPI	OPERADOR DE GUINDASTE COM ENCARGOS COMPLEMENTARES	SEDI - SERVIÇOS DIVERSOS	H	1,0000000	35,34	35,34	
Composição Auxiliar	93283	SINAPI	GUINDASTE HIDRÁULICO AUTOPROPELIDO, COM LANÇA TElescópica 40 M, CAPACIDADE MÁXIMA 60 T, POTÊNCIA 260 KW - DEPRECIAÇÃO. AF_03/2016	CHOR - CUSTOS HORÁRIOS DE MÁQUINAS E EQUIPAMENTOS	H	1,0000000	96,78	96,78	
Composição Auxiliar	93284	SINAPI	GUINDASTE HIDRÁULICO AUTOPROPELIDO, COM LANÇA TElescópica 40 M, CAPACIDADE MÁXIMA 60 T, POTÊNCIA 260 KW - JUROS. AF_03/2016	CHOR - CUSTOS HORÁRIOS DE MÁQUINAS E EQUIPAMENTOS	H	1,0000000	34,11	34,11	
Composição Auxiliar	93285	SINAPI	GUINDASTE HIDRÁULICO AUTOPROPELIDO, COM LANÇA TElescópica 40 M, CAPACIDADE MÁXIMA 60 T, POTÊNCIA 260 KW - MANUTENÇÃO. AF_03/2016	CHOR - CUSTOS HORÁRIOS DE MÁQUINAS E EQUIPAMENTOS	H	1,0000000	155,57	155,57	
Composição Auxiliar	93286	SINAPI	GUINDASTE HIDRÁULICO AUTOPROPELIDO, COM LANÇA TElescópica 40 M, CAPACIDADE MÁXIMA 60 T, POTÊNCIA 260 KW - MATERIAIS NA OPERAÇÃO. AF_03/2016	CHOR - CUSTOS HORÁRIOS DE MÁQUINAS E EQUIPAMENTOS	H	1,0000000	12,74	12,74	
Composição Auxiliar	93296	SINAPI	GUINDASTE HIDRÁULICO AUTOPROPELIDO, COM LANÇA TElescópica 40 M, CAPACIDADE MÁXIMA 60 T, POTÊNCIA 260 KW - IMPOSTOS E SEGUROS. AF_03/2016	CHOR - CUSTOS HORÁRIOS DE MÁQUINAS E EQUIPAMENTOS	H	1,0000000	13,79	13,79	
				MO sem LS =>	27,54	LS =>	0,00	MO com LS => 27,54	
				Valor do BDI =>	100,38			Valor com BDI => 448,71	
	Código	Banco	Descrição	Tipo	Und	Quant.	Valor Unit	Total	
Composição	93283	SINAPI	GUINDASTE HIDRÁULICO AUTOPROPELIDO, COM LANÇA TElescópica 40 M, CAPACIDADE MÁXIMA 60 T, POTÊNCIA 260 KW - DEPRECIAÇÃO. AF_03/2016	CHOR - CUSTOS HORÁRIOS DE MÁQUINAS E EQUIPAMENTOS	H	1,0000000	96,78	96,78	
Insumo	00044474	SINAPI	GUINDASTE HIDRAULICO AUTOPROPELIDO, COM LANÇA TEESCOPICA 40 M, CAPACIDADE MAXIMA 60 T, POTENCIA 260 KW, TRACAO 6 X 6	Equipamento para Aquisição Permanente	UN	0,0000400	2.419.548,54	96,78	
				MO sem LS =>	0,00	LS =>	0,00	MO com LS => 0,00	
				Valor do BDI =>	27,89			Valor com BDI => 124,67	
	Código	Banco	Descrição	Tipo	Und	Quant.	Valor Unit	Total	
Composição	93296	SINAPI	GUINDASTE HIDRÁULICO AUTOPROPELIDO, COM LANÇA TElescópica 40 M, CAPACIDADE MÁXIMA 60 T, POTÊNCIA 260 KW - IMPOSTOS E SEGUROS. AF_03/2016	CHOR - CUSTOS HORÁRIOS DE MÁQUINAS E EQUIPAMENTOS	H	1,0000000	13,79	13,79	
Insumo	00044474	SINAPI	GUINDASTE HIDRAULICO AUTOPROPELIDO, COM LANÇA TEESCOPICA 40 M, CAPACIDADE MAXIMA 60 T, POTENCIA 260 KW, TRACAO 6 X 6	Equipamento para Aquisição Permanente	UN	0,0000057	2.419.548,54	13,79	
				MO sem LS =>	0,00	LS =>	0,00	MO com LS => 0,00	
				Valor do BDI =>	3,97			Valor com BDI => 17,76	
	Código	Banco	Descrição	Tipo	Und	Quant.	Valor Unit	Total	
Composição	93284	SINAPI	GUINDASTE HIDRÁULICO AUTOPROPELIDO, COM LANÇA TElescópica 40 M, CAPACIDADE MÁXIMA 60 T, POTÊNCIA 260 KW - JUROS. AF_03/2016	CHOR - CUSTOS HORÁRIOS DE MÁQUINAS E EQUIPAMENTOS	H	1,0000000	34,11	34,11	
Insumo	00044474	SINAPI	GUINDASTE HIDRAULICO AUTOPROPELIDO, COM LANÇA TEESCOPICA 40 M, CAPACIDADE MAXIMA 60 T, POTENCIA 260 KW, TRACAO 6 X 6	Equipamento para Aquisição Permanente	UN	0,0000141	2.419.548,54	34,11	
				MO sem LS =>	0,00	LS =>	0,00	MO com LS => 0,00	
				Valor do BDI =>	9,83			Valor com BDI => 43,94	
	Código	Banco	Descrição	Tipo	Und	Quant.	Valor Unit	Total	
Composição	93285	SINAPI	GUINDASTE HIDRÁULICO AUTOPROPELIDO, COM LANÇA TElescópica 40 M, CAPACIDADE MÁXIMA 60 T, POTÊNCIA 260 KW - MANUTENÇÃO. AF_03/2016	CHOR - CUSTOS HORÁRIOS DE MÁQUINAS E EQUIPAMENTOS	H	1,0000000	155,57	155,57	
Insumo	00044474	SINAPI	GUINDASTE HIDRAULICO AUTOPROPELIDO, COM LANÇA TEESCOPICA 40 M, CAPACIDADE MAXIMA 60 T, POTENCIA 260 KW, TRACAO 6 X 6	Equipamento para Aquisição Permanente	UN	0,0000643	2.419.548,54	155,57	
				MO sem LS =>	0,00	LS =>	0,00	MO com LS => 0,00	
				Valor do BDI =>	44,83			Valor com BDI => 200,40	
	Código	Banco	Descrição	Tipo	Und	Quant.	Valor Unit	Total	
Composição	93286	SINAPI	GUINDASTE HIDRÁULICO AUTOPROPELIDO, COM LANÇA TElescópica 40 M, CAPACIDADE MÁXIMA 60 T, POTÊNCIA 260 KW - MATERIAIS NA OPERAÇÃO. AF_03/2016	CHOR - CUSTOS HORÁRIOS DE MÁQUINAS E EQUIPAMENTOS	H	1,0000000	12,74	12,74	
Insumo	00002705	SINAPI	ENERGIA ELETRICA ATE 2000 KWH INDUSTRIAL, SEM DEMANDA	Franquia	KWH	13,0000000	0,98	12,74	
				MO sem LS =>	0,00	LS =>	0,00	MO com LS => 0,00	
				Valor do BDI =>	3,67			Valor com BDI => 16,41	
	Código	Banco	Descrição	Tipo	Und	Quant.	Valor Unit	Total	
Composição	92258	SINAPI	INSTALAÇÃO DE TESOURA (INTEIRA OU MEIA), EM AÇO, PARA VÃOS MAIORES OU IGUAIS A 10,0 M E MENORES QUE 12,0 M, INCLUSO ICAMENTO. AF_07/2019	COBE - COBERTURA	UN	1,0000000	354,55	354,55	
Composição Auxiliar	88278	SINAPI	MONTADOR DE ESTRUTURA METÁLICA COM ENCARGOS COMPLEMENTARES	SEDI - SERVIÇOS DIVERSOS	H	7,9400000	25,12	199,45	
Composição Auxiliar	88316	SINAPI	SERVENTE COM ENCARGOS COMPLEMENTARES	SEDI - SERVIÇOS DIVERSOS	H	2,6430000	21,12	55,82	
Composição Auxiliar	93287	SINAPI	GUINDASTE HIDRÁULICO AUTOPROPELIDO, COM LANÇA TElescópica 40 M, CAPACIDADE MÁXIMA 60 T, POTÊNCIA 260 KW - CHP DIURNO. AF_03/2016	CHOR - CUSTOS HORÁRIOS DE MÁQUINAS E EQUIPAMENTOS	CHP	0,1133000	348,33	39,46	
Composição Auxiliar	93288	SINAPI	GUINDASTE HIDRÁULICO AUTOPROPELIDO, COM LANÇA TElescópica 40 M, CAPACIDADE MÁXIMA 60 T, POTÊNCIA 260 KW - CHI DIURNO. AF_03/2016	CHOR - CUSTOS HORÁRIOS DE MÁQUINAS E EQUIPAMENTOS	CHI	0,1570000	180,02	28,26	
Insumo	00011964	SINAPI	PARAFUSO DE ACO ZINCADO, TIPO CHUMBADOR PARABOLT, DIAMETRO 3/8", COMPRIMENTO 75 MM	Material	UN	12,0000000	2,63	31,56	
				MO sem LS =>	177,33	LS =>	0,00	MO com LS => 177,33	
				Valor do BDI =>	102,18			Valor com BDI => 456,73	
	Código	Banco	Descrição	Tipo	Und	Quant.	Valor Unit	Total	

INVESTIMENTO:	RECURSO PRÓPRIO	Bancos	B.D.I.
OBJETO:	REFORMA E CONSTRUÇÃO DE COBERTURA NA QUADRA POLIESPORTIVA GRANDE VITÓRIA	SINAPI - 05/2024 - Amazonas	
LOCAL:	CODAJÁS/ AM	SBC - 07/2024 - Amazonas	
DATA:	30/07/2024	ORSE - 04/2024 - Sergipe	28,82%

Composições Analíticas com Preço Unitário								
Composições Principais								
Composição	92255	SINAPI	INSTALAÇÃO DE TESOURA (INTEIRA OU MEIA), EM AÇO, PARA VÃOS MAIORES OU IGUAIS A 3,0 M E MENORES QUE 6,0 M, INCLUSO IÇAMENTO. AF. 07/2019	COBE - COBERTURA	UN	1,0000000	193,82	193,82
Composição Auxiliar	88278	SINAPI	MONTADOR DE ESTRUTURA METÁLICA COM ENCARGOS COMPLEMENTARES	SEDI - SERVIÇOS DIVERSOS	H	2,5530000	25,12	64,13
Composição Auxiliar	88316	SINAPI	SERVENTE COM ENCARGOS COMPLEMENTARES	SEDI - SERVIÇOS DIVERSOS	H	1,4400000	21,12	30,41
Composição Auxiliar	93287	SINAPI	GUINDASTE HIDRÁULICO AUTOPROPELIDO, COM LANÇA TElescópica 40 M, CAPACIDADE MÁXIMA 60 T, POTÊNCIA 260 KW - CHP DIURNO. AF. 03/2016	CHOR - CUSTOS HORÁRIOS DE MÁQUINAS E EQUIPAMENTOS	CHP	0,1133000	348,33	39,46
Composição Auxiliar	93288	SINAPI	GUINDASTE HIDRÁULICO AUTOPROPELIDO, COM LANÇA TElescópica 40 M, CAPACIDADE MÁXIMA 60 T, POTÊNCIA 260 KW - CHI DIURNO. AF. 03/2016	CHOR - CUSTOS HORÁRIOS DE MÁQUINAS E EQUIPAMENTOS	CHI	0,1570000	180,02	28,26
Insumo	00011964	SINAPI	PARAFUSO DE AÇO ZINCADO, TIPO CHUMBADOR PARABOLT, DIAMETRO 3/8", COMPRIMENTO 75 MM	Material	UN	12,0000000	2,63	31,56
			MO sem LS =>	69,29	LS =>	0,00	MO com LS =>	69,29
			Valor do BDI =>	55,85			Valor com BDI =>	249,67
Código	Banco	Descrição	Tipo	Und	Quant.	Valor Unit	Total	
Composição	92025	SINAPI	INTERRUPTOR SIMPLES (1 MÓDULO) COM 2 TOMADAS DE EMBUTIR 2P+T 10 A, INCLUINDO SUPORTE E PLACA - FORNECIMENTO E INSTALAÇÃO. AF. 03/2023	INEL - INSTALAÇÃO ELÉTRICA/ELETRIFICAÇÃO E ILUMINAÇÃO EXTERNA	UN	1,0000000	80,90	80,90
Composição Auxiliar	91946	SINAPI	SUPORTE PARAFUSADO COM PLACA DE ENCAIXE 4" X 2" MÉDIO (1,30 M DO PISO) PARA PONTO ELÉTRICO - FORNECIMENTO E INSTALAÇÃO. AF. 03/2023	INEL - INSTALAÇÃO ELÉTRICA/ELETRIFICAÇÃO E ILUMINAÇÃO EXTERNA	UN	1,0000000	12,41	12,41
Composição Auxiliar	92024	SINAPI	INTERRUPTOR SIMPLES (1 MÓDULO) COM 2 TOMADAS DE EMBUTIR 2P+T 10 A, SEM SUPORTE E SEM PLACA - FORNECIMENTO E INSTALAÇÃO. AF. 03/2023	INEL - INSTALAÇÃO ELÉTRICA/ELETRIFICAÇÃO E ILUMINAÇÃO EXTERNA	UN	1,0000000	68,49	68,49
			MO sem LS =>	35,71	LS =>	0,00	MO com LS =>	35,71
			Valor do BDI =>	23,31			Valor com BDI =>	104,21
Código	Banco	Descrição	Tipo	Und	Quant.	Valor Unit	Total	
Composição	92024	SINAPI	INTERRUPTOR SIMPLES (1 MÓDULO) COM 2 TOMADAS DE EMBUTIR 2P+T 10 A, SEM SUPORTE E SEM PLACA - FORNECIMENTO E INSTALAÇÃO. AF. 03/2023	INEL - INSTALAÇÃO ELÉTRICA/ELETRIFICAÇÃO E ILUMINAÇÃO EXTERNA	UN	1,0000000	68,49	68,49
Composição Auxiliar	88247	SINAPI	AUXILIAR DE ELETRICISTA COM ENCARGOS COMPLEMENTARES	SEDI - SERVIÇOS DIVERSOS	H	0,7410000	22,59	16,73
Composição Auxiliar	88264	SINAPI	ELETRICISTA COM ENCARGOS COMPLEMENTARES	SEDI - SERVIÇOS DIVERSOS	H	0,7410000	36,48	27,03
Insumo	00038101	SINAPI	TOMADA 2P+T 10A, 250V (APENAS MÓDULO)	Material	UN	2,0000000	8,59	17,18
Insumo	00038112	SINAPI	INTERRUPTOR SIMPLES 10A, 250V (APENAS MÓDULO)	Material	UN	1,0000000	7,55	7,55
			MO sem LS =>	30,45	LS =>	0,00	MO com LS =>	30,45
			Valor do BDI =>	19,73			Valor com BDI =>	88,22
Código	Banco	Descrição	Tipo	Und	Quant.	Valor Unit	Total	
Composição	94559	SINAPI	JANELA DE AÇO TIPO BASCULANTE PARA VIDROS, COM BATENTE, FERRAGENS E PINTURA ANTICORROSIVA. EXCLUSIVE VIDROS, ACABAMENTO, ALIZAR E CONTRAMARCO. FORNECIMENTO E INSTALAÇÃO. AF. 12/2019	ESQV - ESQUADRIAS/FERRAGENS/VIDROS	m²	1,0000000	697,25	697,25
Composição Auxiliar	88309	SINAPI	PEDREIRO COM ENCARGOS COMPLEMENTARES	SEDI - SERVIÇOS DIVERSOS	H	4,5810000	25,56	117,09
Composição Auxiliar	88316	SINAPI	SERVENTE COM ENCARGOS COMPLEMENTARES	SEDI - SERVIÇOS DIVERSOS	H	2,2910000	21,12	48,38
Composição Auxiliar	88629	SINAPI	ARGAMASSA TRAÇO 1:3 (EM VOLUME DE CIMENTO E AREIA MÉDIA ÚMIDA), PREPARO MANUAL. AF. 08/2019	SEDI - SERVIÇOS DIVERSOS	m³	0,0210000	856,81	17,99
Insumo	00011190	SINAPI	JANELA BASCULANTE, AÇO, COM BATENTE/REQUADRO, 60 X 60 CM (SEM VIDROS)	Material	UN	2,7780000	184,95	513,79
			MO sem LS =>	106,16	LS =>	0,00	MO com LS =>	106,16
			Valor do BDI =>	200,94			Valor com BDI =>	898,19
Código	Banco	Descrição	Tipo	Und	Quant.	Valor Unit	Total	
Composição	100716	SINAPI	JATEAMENTO ABRASIVO COM GRANALHA DE AÇO EM PERFIL METÁLICO EM FÁBRICA. AF. 01/2020	PINT - PINTURAS	m²	1,0000000	27,03	27,03
Composição Auxiliar	88306	SINAPI	OPERADOR JATO DE AREIA OU JATISTA COM ENCARGOS COMPLEMENTARES	SEDI - SERVIÇOS DIVERSOS	H	0,0539000	28,06	1,51
Composição Auxiliar	88316	SINAPI	SERVENTE COM ENCARGOS COMPLEMENTARES	SEDI - SERVIÇOS DIVERSOS	H	0,0535000	21,12	1,12
Composição Auxiliar	93408	SINAPI	MÁQUINA JATO DE PRESSÃO PORTÁTIL, CAMARA DE 1 SAÍDA, CAPACIDADE 280 L, DIAMETRO 670 MM, BICO DE JATO CURTO VENTURI DE 5/16", MANGUEIRA DE 1" COM COMPRESSOR DE AR REBOCÁVEL 189 PCM E MOTOR DIESEL 63 CV - CHP DIURNO. AF. 05/2023	CHOR - CUSTOS HORÁRIOS DE MÁQUINAS E EQUIPAMENTOS	CHP	0,0157000	95,72	1,50
Composição Auxiliar	93409	SINAPI	MÁQUINA JATO DE PRESSÃO PORTÁTIL, CAMARA DE 1 SAÍDA, CAPACIDADE 280 L, DIAMETRO 670 MM, BICO DE JATO CURTO VENTURI DE 5/16", MANGUEIRA DE 1" COM COMPRESSOR DE AR REBOCÁVEL 189 PCM E MOTOR DIESEL 63 CV - CHI DIURNO. AF. 05/2023	CHOR - CUSTOS HORÁRIOS DE MÁQUINAS E EQUIPAMENTOS	CHI	0,0382000	36,88	1,40
Insumo	00036785	SINAPI	GRANALHA DE AÇO, ANGULAR (GRIT), PARA JATEAMENTO, PENEIRA 1,41 A 1,19 MM (SAE G16)	Material	SC25KG	0,1600000	134,38	21,50
			MO sem LS =>	2,82	LS =>	0,00	MO com LS =>	2,82
			Valor do BDI =>	7,79			Valor com BDI =>	34,82
Código	Banco	Descrição	Tipo	Und	Quant.	Valor Unit	Total	
Composição	95241	SINAPI	LASTRO DE CONCRETO MAGRO, APLICADO EM PISOS, LAJES SOBRE SOLO OU RADIER, ESPESSURA DE 5 CM. AF. 01/2024	FUES - FUNDAÇÕES E ESTRUTURAS	m²	1,0000000	47,69	47,69
Composição Auxiliar	88309	SINAPI	PEDREIRO COM ENCARGOS COMPLEMENTARES	SEDI - SERVIÇOS DIVERSOS	H	0,2541500	25,56	6,49
Composição Auxiliar	88316	SINAPI	SERVENTE COM ENCARGOS COMPLEMENTARES	SEDI - SERVIÇOS DIVERSOS	H	0,0919000	21,12	1,94
Composição Auxiliar	94968	SINAPI	CONCRETO MAGRO PARA LASTRO, TRAÇO 1:4:5:4:5 (EM MASSA SECA DE CIMENTO/ AREIA MÉDIA/ BRITA 1) - PREPARO MECÂNICO COM BETONEIRA 600 L. AF. 05/2021	FUES - FUNDAÇÕES E ESTRUTURAS	m³	0,0690000	569,06	39,26
			MO sem LS =>	8,82	LS =>	0,00	MO com LS =>	8,82

INVESTIMENTO:	RECURSO PRÓPRIO	Bancos	B.D.I.
OBJETO:	REFORMA E CONSTRUÇÃO DE COBERTURA NA QUADRA POLIESPORTIVA GRANDE VITÓRIA	SINAPI - 05/2024 - Amazonas	
LOCAL:	CODAJÁS/ AM	SBC - 07/2024 - Amazonas	28,82%
DATA:	30/07/2024	ORSE - 04/2024 - Sergipe	

Composições Analíticas com Preço Unitário									
Composições Principais									
				Valor do BDI =>	13,74			Valor com BDI =>	61,43
	Código	Banco	Descrição	Tipo	Und	Quant.	Valor Unit	Total	
Composição	97586	SINAPI	LUMINÁRIA TIPO CALHA, DE SOBREPOR, COM 2 LÂMPADAS TUBULARES FLUORESCENTES DE 36 W, COM REATOR DE PARTIDA RÁPIDA - FORNECIMENTO E INSTALAÇÃO. AF_02/2020	INEL - INSTALAÇÃO ELÉTRICA/ELETRIFICAÇÃO E ILUMINAÇÃO EXTERNA	UN	1,0000000	145,05	145,05	
Composição Auxiliar	88247	SINAPI	AUXILIAR DE ELETRICISTA COM ENCARGOS COMPLEMENTARES	SEDI - SERVIÇOS DIVERSOS	H	0,1727000	22,59	3,90	
Composição Auxiliar	88264	SINAPI	ELETRICISTA COM ENCARGOS COMPLEMENTARES	SEDI - SERVIÇOS DIVERSOS	H	0,4144000	36,48	15,11	
Insumo	00003799	SINAPI	LUMINÁRIA DE SOBREPOR EM CHAPA DE AÇO PARA 2 LÂMPADAS FLUORESCENTES DE *36* W, ALETADA, COMPLETA (LÂMPADAS E REATOR INCLUSOS)	Material	UN	1,0000000	126,04	126,04	
				MO sem LS =>	13,74	LS =>	0,00	MO com LS =>	13,74
				Valor do BDI =>	41,80			Valor com BDI =>	186,85
	Código	Banco	Descrição	Tipo	Und	Quant.	Valor Unit	Total	
Composição	97593	SINAPI	LUMINÁRIA TIPO SPOT, DE SOBREPOR, COM 1 LÂMPADA FLUORESCENTE DE 15 W, SEM REATOR - FORNECIMENTO E INSTALAÇÃO. AF_02/2020	INEL - INSTALAÇÃO ELÉTRICA/ELETRIFICAÇÃO E ILUMINAÇÃO EXTERNA	UN	1,0000000	136,71	136,71	
Composição Auxiliar	88247	SINAPI	AUXILIAR DE ELETRICISTA COM ENCARGOS COMPLEMENTARES	SEDI - SERVIÇOS DIVERSOS	H	0,1833000	22,59	4,14	
Composição Auxiliar	88264	SINAPI	ELETRICISTA COM ENCARGOS COMPLEMENTARES	SEDI - SERVIÇOS DIVERSOS	H	0,4518000	36,48	16,48	
Insumo	00012266	SINAPI	LUMINÁRIA SPOT DE SOBREPOR EM ALUMÍNIO COM ALETA PLÁSTICA PARA 1 LÂMPADA, BASE E27, POTÊNCIA MÁXIMA 40/60 W (NÃO INCLUI LÂMPADA)	Material	UN	1,0000000	99,42	99,42	
Insumo	00038191	SINAPI	LÂMPADA FLUORESCENTE COMPACTA 2U BRANCA 15 W, BASE E27 (127/220 V)	Material	UN	1,0000000	16,67	16,67	
				MO sem LS =>	14,91	LS =>	0,00	MO com LS =>	14,91
				Valor do BDI =>	39,39			Valor com BDI =>	176,10
	Código	Banco	Descrição	Tipo	Und	Quant.	Valor Unit	Total	
Composição	97611	SINAPI	LÂMPADA COMPACTA FLUORESCENTE DE 15 W, BASE E27 - FORNECIMENTO E INSTALAÇÃO. AF_02/2020	INEL - INSTALAÇÃO ELÉTRICA/ELETRIFICAÇÃO E ILUMINAÇÃO EXTERNA	UN	1,0000000	27,04	27,04	
Composição Auxiliar	88247	SINAPI	AUXILIAR DE ELETRICISTA COM ENCARGOS COMPLEMENTARES	SEDI - SERVIÇOS DIVERSOS	H	0,0690000	22,59	1,55	
Composição Auxiliar	88264	SINAPI	ELETRICISTA COM ENCARGOS COMPLEMENTARES	SEDI - SERVIÇOS DIVERSOS	H	0,1655000	36,48	6,03	
Insumo	00012295	SINAPI	SOQUETE DE BAQUELITE BASE E27, PARA LÂMPADAS	Material	UN	1,0000000	2,79	2,79	
Insumo	00038191	SINAPI	LÂMPADA FLUORESCENTE COMPACTA 2U BRANCA 15 W, BASE E27 (127/220 V)	Material	UN	1,0000000	16,67	16,67	
				MO sem LS =>	5,48	LS =>	0,00	MO com LS =>	5,48
				Valor do BDI =>	7,79			Valor com BDI =>	34,83
	Código	Banco	Descrição	Tipo	Und	Quant.	Valor Unit	Total	
Composição	88277	SINAPI	MONTADOR (TUBO AÇO/EQUIPAMENTOS) COM ENCARGOS COMPLEMENTARES	SEDI - SERVIÇOS DIVERSOS	H	1,0000000	32,21	32,21	
Composição Auxiliar	95343	SINAPI	CURSO DE CAPACITAÇÃO PARA MONTADOR DE TUBO AÇO/EQUIPAMENTOS (ENCARGOS COMPLEMENTARES) - HORISTA	SEDI - SERVIÇOS DIVERSOS	H	1,0000000	0,40	0,40	
Insumo	00002701	SINAPI	INSTALADOR DE TUBULACOES - TUBOS/EQUIPAMENTOS (HORISTA)	Mão de Obra	H	1,0000000	24,01	24,01	
Insumo	00037370	SINAPI	ALIMENTAÇÃO - HORISTA (COLETADO CAIXA - ENCARGOS COMPLEMENTARES)	Material	H	1,0000000	4,32	4,32	
Insumo	00037371	SINAPI	TRANSPORTE - HORISTA (COLETADO CAIXA - ENCARGOS COMPLEMENTARES)	Material	H	1,0000000	1,23	1,23	
Insumo	00037372	SINAPI	EXAMES - HORISTA (COLETADO CAIXA - ENCARGOS COMPLEMENTARES)	Material	H	1,0000000	1,34	1,34	
Insumo	00037373	SINAPI	SEGURO - HORISTA (COLETADO CAIXA - ENCARGOS COMPLEMENTARES)	Material	H	1,0000000	0,04	0,04	
Insumo	00043464	SINAPI	FERRAMENTAS - FAMÍLIA OPERADOR ESCAVADEIRA - HORISTA (ENCARGOS COMPLEMENTARES - COLETADO CAIXA)	Material	H	1,0000000	0,01	0,01	
Insumo	00043488	SINAPI	EPI - FAMÍLIA OPERADOR ESCAVADEIRA - HORISTA (ENCARGOS COMPLEMENTARES - COLETADO CAIXA)	Material	H	1,0000000	0,86	0,86	
				MO sem LS =>	24,41	LS =>	0,00	MO com LS =>	24,41
				Valor do BDI =>	9,28			Valor com BDI =>	41,49
	Código	Banco	Descrição	Tipo	Und	Quant.	Valor Unit	Total	
Composição	88278	SINAPI	MONTADOR DE ESTRUTURA METÁLICA COM ENCARGOS COMPLEMENTARES	SEDI - SERVIÇOS DIVERSOS	H	1,0000000	25,12	25,12	
Composição Auxiliar	95344	SINAPI	CURSO DE CAPACITAÇÃO PARA MONTADOR DE ESTRUTURA METÁLICA (ENCARGOS COMPLEMENTARES) - HORISTA	SEDI - SERVIÇOS DIVERSOS	H	1,0000000	0,22	0,22	
Insumo	00037370	SINAPI	ALIMENTAÇÃO - HORISTA (COLETADO CAIXA - ENCARGOS COMPLEMENTARES)	Material	H	1,0000000	4,32	4,32	
Insumo	00037371	SINAPI	TRANSPORTE - HORISTA (COLETADO CAIXA - ENCARGOS COMPLEMENTARES)	Material	H	1,0000000	1,23	1,23	
Insumo	00037372	SINAPI	EXAMES - HORISTA (COLETADO CAIXA - ENCARGOS COMPLEMENTARES)	Material	H	1,0000000	1,34	1,34	
Insumo	00037373	SINAPI	SEGURO - HORISTA (COLETADO CAIXA - ENCARGOS COMPLEMENTARES)	Material	H	1,0000000	0,04	0,04	
Insumo	00043464	SINAPI	FERRAMENTAS - FAMÍLIA OPERADOR ESCAVADEIRA - HORISTA (ENCARGOS COMPLEMENTARES - COLETADO CAIXA)	Material	H	1,0000000	0,01	0,01	
Insumo	00043488	SINAPI	EPI - FAMÍLIA OPERADOR ESCAVADEIRA - HORISTA (ENCARGOS COMPLEMENTARES - COLETADO CAIXA)	Material	H	1,0000000	0,86	0,86	
Insumo	00044497	SINAPI	MONTADOR DE ESTRUTURAS METÁLICAS HORISTA	Mão de Obra	H	1,0000000	17,10	17,10	
				MO sem LS =>	17,32	LS =>	0,00	MO com LS =>	17,32
				Valor do BDI =>	7,23			Valor com BDI =>	32,35
	Código	Banco	Descrição	Tipo	Und	Quant.	Valor Unit	Total	
Composição	88282	SINAPI	MOTORISTA DE CAMINHÃO COM ENCARGOS COMPLEMENTARES	SEDI - SERVIÇOS DIVERSOS	H	1,0000000	32,26	32,26	
Composição Auxiliar	95347	SINAPI	CURSO DE CAPACITAÇÃO PARA MOTORISTA DE CAMINHÃO (ENCARGOS COMPLEMENTARES) - HORISTA	SEDI - SERVIÇOS DIVERSOS	H	1,0000000	0,14	0,14	
Insumo	00004093	SINAPI	MOTORISTA DE CAMINHÃO (HORISTA)	Mão de Obra	H	1,0000000	24,32	24,32	

INVESTIMENTO:	RECURSO PRÓPRIO	Bancos	B.D.I.
OBJETO:	REFORMA E CONSTRUÇÃO DE COBERTURA NA QUADRA POLIESPORTIVA GRANDE VITÓRIA	SINAPI - 05/2024 - Amazonas	
LOCAL:	CODAJÁS/ AM	SBC - 07/2024 - Amazonas	28,82%
DATA:	30/07/2024	ORSE - 04/2024 - Sergipe	

Composições Analíticas com Preço Unitário									
Composições Principais									
Insumo	00037370	SINAPI	ALIMENTACAO - HORISTA (COLETADO CAIXA - ENCARGOS COMPLEMENTARES)	Material	H	1,0000000	4,32		4,32
Insumo	00037371	SINAPI	TRANSPORTE - HORISTA (COLETADO CAIXA - ENCARGOS COMPLEMENTARES)	Material	H	1,0000000	1,23		1,23
Insumo	00037372	SINAPI	EXAMES - HORISTA (COLETADO CAIXA - ENCARGOS COMPLEMENTARES)	Material	H	1,0000000	1,34		1,34
Insumo	00037373	SINAPI	SEGURO - HORISTA (COLETADO CAIXA - ENCARGOS COMPLEMENTARES)	Material	H	1,0000000	0,04		0,04
Insumo	00043464	SINAPI	FERRAMENTAS - FAMILIA OPERADOR ESCAVADEIRA - HORISTA (ENCARGOS COMPLEMENTARES - COLETADO CAIXA)	Material	H	1,0000000	0,01		0,01
Insumo	00043488	SINAPI	EPI - FAMILIA OPERADOR ESCAVADEIRA - HORISTA (ENCARGOS COMPLEMENTARES - COLETADO CAIXA)	Material	H	1,0000000	0,86		0,86
				MO sem LS =>	24,46	LS =>	0,00	MO com LS =>	24,46
				Valor do BDI =>	9,29			Valor com BDI =>	41,55
	Código	Banco	Descrição	Tipo	Und	Quant.	Valor Unit	Total	
Composição	93409	SINAPI	MÁQUINA JATO DE PRESSAO PORTÁTIL, CAMARA DE 1 SAIDA, CAPACIDADE 280 L, DIAMETRO 670 MM, BICO DE JATO CURTO VENTURI DE 5/16", MANGUEIRA DE 1" COM COMPRESSOR DE AR REBOCÁVEL 189 PCM E MOTOR DIESEL 63 CV - CHI DIURNO. AF_ 05/2023	CHOR - CUSTOS HORÁRIOS DE MÁQUINAS E EQUIPAMENTOS	CHI	1,0000000	36,88	36,88	
Composição Auxiliar	88306	SINAPI	OPERADOR JATO DE AREIA OU JATISTA COM ENCARGOS COMPLEMENTARES	SEDI - SERVIÇOS DIVERSOS	H	1,0000000	28,06	28,06	
Composição Auxiliar	93404	SINAPI	MÁQUINA JATO DE PRESSAO PORTÁTIL, CAMARA DE 1 SAIDA, CAPACIDADE 280 L, DIAMETRO 670 MM, BICO DE JATO CURTO VENTURI DE 5/16", MANGUEIRA DE 1" COM COMPRESSOR DE AR REBOCÁVEL 189 PCM E MOTOR DIESEL 63 CV - DEPRECIACÃO. AF_ 05/2023	CHOR - CUSTOS HORÁRIOS DE MÁQUINAS E EQUIPAMENTOS	H	1,0000000	6,93	6,93	
Composição Auxiliar	93405	SINAPI	MÁQUINA JATO DE PRESSAO PORTÁTIL, CAMARA DE 1 SAIDA, CAPACIDADE 280 L, DIAMETRO 670 MM, BICO DE JATO CURTO VENTURI DE 5/16", MANGUEIRA DE 1" COM COMPRESSOR DE AR REBOCÁVEL 189 PCM E MOTOR DIESEL 63 CV - JUROS. AF_ 05/2023	CHOR - CUSTOS HORÁRIOS DE MÁQUINAS E EQUIPAMENTOS	H	1,0000000	1,89	1,89	
				MO sem LS =>	20,26	LS =>	0,00	MO com LS =>	20,26
				Valor do BDI =>	10,62			Valor com BDI =>	47,50
	Código	Banco	Descrição	Tipo	Und	Quant.	Valor Unit	Total	
Composição	93408	SINAPI	MÁQUINA JATO DE PRESSAO PORTÁTIL, CAMARA DE 1 SAIDA, CAPACIDADE 280 L, DIAMETRO 670 MM, BICO DE JATO CURTO VENTURI DE 5/16", MANGUEIRA DE 1" COM COMPRESSOR DE AR REBOCÁVEL 189 PCM E MOTOR DIESEL 63 CV - DEPRECIACÃO. AF_ 05/2023	CHOR - CUSTOS HORÁRIOS DE MÁQUINAS E EQUIPAMENTOS	CHP	1,0000000	95,72	95,72	
Composição Auxiliar	88306	SINAPI	OPERADOR JATO DE AREIA OU JATISTA COM ENCARGOS COMPLEMENTARES	SEDI - SERVIÇOS DIVERSOS	H	1,0000000	28,06	28,06	
Composição Auxiliar	93404	SINAPI	MÁQUINA JATO DE PRESSAO PORTÁTIL, CAMARA DE 1 SAIDA, CAPACIDADE 280 L, DIAMETRO 670 MM, BICO DE JATO CURTO VENTURI DE 5/16", MANGUEIRA DE 1" COM COMPRESSOR DE AR REBOCÁVEL 189 PCM E MOTOR DIESEL 63 CV - DEPRECIACÃO. AF_ 05/2023	CHOR - CUSTOS HORÁRIOS DE MÁQUINAS E EQUIPAMENTOS	H	1,0000000	6,93	6,93	
Composição Auxiliar	93405	SINAPI	MÁQUINA JATO DE PRESSAO PORTÁTIL, CAMARA DE 1 SAIDA, CAPACIDADE 280 L, DIAMETRO 670 MM, BICO DE JATO CURTO VENTURI DE 5/16", MANGUEIRA DE 1" COM COMPRESSOR DE AR REBOCÁVEL 189 PCM E MOTOR DIESEL 63 CV - JUROS. AF_ 05/2023	CHOR - CUSTOS HORÁRIOS DE MÁQUINAS E EQUIPAMENTOS	H	1,0000000	1,89	1,89	
Composição Auxiliar	93406	SINAPI	MÁQUINA JATO DE PRESSAO PORTÁTIL, CAMARA DE 1 SAIDA, CAPACIDADE 280 L, DIAMETRO 670 MM, BICO DE JATO CURTO VENTURI DE 5/16", MANGUEIRA DE 1" COM COMPRESSOR DE AR REBOCÁVEL 189 PCM E MOTOR DIESEL 63 CV - MANUTENÇÃO. AF_ 05/2023	CHOR - CUSTOS HORÁRIOS DE MÁQUINAS E EQUIPAMENTOS	H	1,0000000	9,19	9,19	
Composição Auxiliar	93407	SINAPI	MÁQUINA JATO DE PRESSAO PORTÁTIL, CAMARA DE 1 SAIDA, CAPACIDADE 280 L, DIAMETRO 670 MM, BICO DE JATO CURTO VENTURI DE 5/16", MANGUEIRA DE 1" COM COMPRESSOR DE AR REBOCÁVEL 189 PCM E MOTOR DIESEL 63 CV - MATERIAIS NA OPERAÇÃO. AF_ 05/2023	CHOR - CUSTOS HORÁRIOS DE MÁQUINAS E EQUIPAMENTOS	H	1,0000000	49,65	49,65	
				MO sem LS =>	20,26	LS =>	0,00	MO com LS =>	20,26
				Valor do BDI =>	27,58			Valor com BDI =>	123,30
	Código	Banco	Descrição	Tipo	Und	Quant.	Valor Unit	Total	
Composição	93404	SINAPI	MÁQUINA JATO DE PRESSAO PORTÁTIL, CAMARA DE 1 SAIDA, CAPACIDADE 280 L, DIAMETRO 670 MM, BICO DE JATO CURTO VENTURI DE 5/16", MANGUEIRA DE 1" COM COMPRESSOR DE AR REBOCÁVEL 189 PCM E MOTOR DIESEL 63 CV - DEPRECIACÃO. AF_ 05/2023	CHOR - CUSTOS HORÁRIOS DE MÁQUINAS E EQUIPAMENTOS	H	1,0000000	6,93	6,93	
Insumo	00036522	SINAPI	COMPRESSOR DE AR REBOCAVEL, VAZAO 189 PCM, PRESSAO EFETIVA DE TRABALHO 102 PSI, MOTOR DIESEL, POTENCIA 63 CV	Equipamento para Aquisição Permanente	UN	0,0000500	94.163,21	4,70	
Insumo	00039813	SINAPI	MAQUINA TIPO VASO/TANQUE/JATO DE PRESSAO PORTATIL P/ JATEAMENTO, CONTROLE AUTOMATICO E REMOTO, CAMARA DE 1 SAIDA, 280 L, DIAM. *670* MM, BICO JATO CURTO VENTURI 5/16", MANGUEIRA 1" DE 10 M, COMPLETA (VALVULAS POP UP E DOSADORA, FUNDO CONICO ETC)	Equipamento para Aquisição Permanente	UN	0,0000600	37.192,38	2,23	
				MO sem LS =>	0,00	LS =>	0,00	MO com LS =>	0,00
				Valor do BDI =>	1,99			Valor com BDI =>	8,92
	Código	Banco	Descrição	Tipo	Und	Quant.	Valor Unit	Total	
Composição	93405	SINAPI	MÁQUINA JATO DE PRESSAO PORTÁTIL, CAMARA DE 1 SAIDA, CAPACIDADE 280 L, DIAMETRO 670 MM, BICO DE JATO CURTO VENTURI DE 5/16", MANGUEIRA DE 1" COM COMPRESSOR DE AR REBOCÁVEL 189 PCM E MOTOR DIESEL 63 CV - JUROS. AF_ 05/2023	CHOR - CUSTOS HORÁRIOS DE MÁQUINAS E EQUIPAMENTOS	H	1,0000000	1,89	1,89	
Insumo	00036522	SINAPI	COMPRESSOR DE AR REBOCAVEL, VAZAO 189 PCM, PRESSAO EFETIVA DE TRABALHO 102 PSI, MOTOR DIESEL, POTENCIA 63 CV	Equipamento para Aquisição Permanente	UN	0,0000143	94.163,21	1,34	
Insumo	00039813	SINAPI	MAQUINA TIPO VASO/TANQUE/JATO DE PRESSAO PORTATIL P/ JATEAMENTO, CONTROLE AUTOMATICO E REMOTO, CAMARA DE 1 SAIDA, 280 L, DIAM. *670* MM, BICO JATO CURTO VENTURI 5/16", MANGUEIRA 1" DE 10 M, COMPLETA (VALVULAS POP UP E DOSADORA, FUNDO CONICO ETC)	Equipamento para Aquisição Permanente	UN	0,0000148	37.192,38	0,55	
				MO sem LS =>	0,00	LS =>	0,00	MO com LS =>	0,00
				Valor do BDI =>	0,54			Valor com BDI =>	2,43
	Código	Banco	Descrição	Tipo	Und	Quant.	Valor Unit	Total	

INVESTIMENTO:	RECURSO PRÓPRIO					Bancos		B.D.I.	
OBJETO:	REFORMA E CONSTRUÇÃO DE COBERTURA NA QUADRA POLIESPORTIVA GRANDE VITÓRIA					SINAPI - 05/2024 - Amazonas		28,82%	
LOCAL:	CODAJAS/ AM					SBC - 07/2024 - Amazonas			
DATA:	30/07/2024					ORSE - 04/2024 - Sergipe			
Composições Analíticas com Preço Unitário									
Composições Principais									
Composição	93406	SINAPI	MÁQUINA JATO DE PRESSAO PORTÁTIL, CAMARA DE 1 SAIDA, CAPACIDADE 280 L, DIAMETRO 670 MM, BICO DE JATO CURTO VENTURI DE 5/16" , MANGUEIRA DE 1" COM COMPRESSOR DE AR REBOCÁVEL 189 PCM E MOTOR DIESEL 63 CV - MANUTENÇÃO. AF_05/2023	CHOR - CUSTOS HORÁRIOS DE MÁQUINAS E EQUIPAMENTOS	H	1,0000000	9,19	9,19	
Insumo	00036522	SINAPI	COMPRESSOR DE AR REBOCAVEL, VAZAO 189 PCM, PRESSAO EFETIVA DE TRABALHO 102 PSI, MOTOR DIESEL, POTENCIA 63 CV	Equipamento para Aquisição Permanente	UN	0,0000700	94.163,21	6,58	
Insumo	00039813	SINAPI	MAQUINA TIPO VASO/TANQUE/JATO DE PRESSAO PORTATIL P/ JATEAMENTO, CONTROLE AUTOMATICO E REMOTO, CAMARA DE 1 SAIDA, 280 L, DIAM. "670" MM, BICO JATO CURTO VENTURI 5/16", MANGUEIRA 1" DE 10 M, COMPLETA (VALVULAS POP UP E DOSADORA, FUNDO CONICO ETC)	Equipamento para Aquisição Permanente	UN	0,0000700	37.192,38	2,60	
				MO sem LS =>	0,00	LS =>	0,00	MO com LS =>	0,00
				Valor do BDI =>	2,64			Valor com BDI =>	11,83
	Código	Banco	Descrição	Tipo	Und	Quant.	Valor Unit	Total	
Composição	93407	SINAPI	MÁQUINA JATO DE PRESSAO PORTÁTIL, CAMARA DE 1 SAIDA, CAPACIDADE 280 L, DIAMETRO 670 MM, BICO DE JATO CURTO VENTURI DE 5/16" , MANGUEIRA DE 1" COM COMPRESSOR DE AR REBOCÁVEL 189 PCM E MOTOR DIESEL 63 CV - MATERIAIS NA OPERAÇÃO. AF_05/2023	CHOR - CUSTOS HORÁRIOS DE MÁQUINAS E EQUIPAMENTOS	H	1,0000000	49,65	49,65	
Insumo	00004221	SINAPI	OLEO DIESEL COMBUSTIVEL COMUM METROPOLITANO S-10 OU S-500	Material	L	7,8825300	6,30	49,65	
				MO sem LS =>	0,00	LS =>	0,00	MO com LS =>	0,00
				Valor do BDI =>	14,30			Valor com BDI =>	63,95
	Código	Banco	Descrição	Tipo	Und	Quant.	Valor Unit	Total	
Composição	88377	SINAPI	OPERADOR DE BETONEIRA ESTACIONÁRIA/MISTURADOR COM ENCARGOS COMPLEMENTARES	SEDI - SERVIÇOS DIVERSOS	H	1,0000000	26,46	26,46	
Composição Auxiliar	95389	SINAPI	CURSO DE CAPACITAÇÃO PARA OPERADOR DE BETONEIRA ESTACIONÁRIA/MISTURADOR (ENCARGOS COMPLEMENTARES) - HORISTA	SEDI - SERVIÇOS DIVERSOS	H	1,0000000	0,17	0,17	
Insumo	00037370	SINAPI	ALIMENTACAO - HORISTA (COLETADO CAIXA - ENCARGOS COMPLEMENTARES)	Material	H	1,0000000	4,32	4,32	
Insumo	00037371	SINAPI	TRANSPORTE - HORISTA (COLETADO CAIXA - ENCARGOS COMPLEMENTARES)	Material	H	1,0000000	1,23	1,23	
Insumo	00037372	SINAPI	EXAMES - HORISTA (COLETADO CAIXA - ENCARGOS COMPLEMENTARES)	Material	H	1,0000000	1,34	1,34	
Insumo	00037373	SINAPI	SEGURO - HORISTA (COLETADO CAIXA - ENCARGOS COMPLEMENTARES)	Material	H	1,0000000	0,04	0,04	
Insumo	00037666	SINAPI	OPERADOR DE BETONEIRA ESTACIONARIA / MISTURADOR (HORISTA)	Mão de Obra	H	1,0000000	18,49	18,49	
Insumo	00043464	SINAPI	FERRAMENTAS - FAMILIA OPERADOR ESCAVADEIRA - HORISTA (ENCARGOS COMPLEMENTARES - COLETADO CAIXA)	Material	H	1,0000000	0,01	0,01	
Insumo	00043488	SINAPI	EPI - FAMILIA OPERADOR ESCAVADEIRA - HORISTA (ENCARGOS COMPLEMENTARES - COLETADO CAIXA)	Material	H	1,0000000	0,86	0,86	
				MO sem LS =>	18,66	LS =>	0,00	MO com LS =>	18,66
				Valor do BDI =>	7,62			Valor com BDI =>	34,08
	Código	Banco	Descrição	Tipo	Und	Quant.	Valor Unit	Total	
Composição	88295	SINAPI	OPERADOR DE GUINCHO COM ENCARGOS COMPLEMENTARES	SEDI - SERVIÇOS DIVERSOS	H	1,0000000	34,64	34,64	
Composição Auxiliar	95358	SINAPI	CURSO DE CAPACITAÇÃO PARA OPERADOR DE GUINCHO (ENCARGOS COMPLEMENTARES) - HORISTA	SEDI - SERVIÇOS DIVERSOS	H	1,0000000	0,49	0,49	
Insumo	00004253	SINAPI	OPERADOR DE GUINCHO OU GUINCHEIRO (HORISTA)	Mão de Obra	H	1,0000000	26,35	26,35	
Insumo	00037370	SINAPI	ALIMENTACAO - HORISTA (COLETADO CAIXA - ENCARGOS COMPLEMENTARES)	Material	H	1,0000000	4,32	4,32	
Insumo	00037371	SINAPI	TRANSPORTE - HORISTA (COLETADO CAIXA - ENCARGOS COMPLEMENTARES)	Material	H	1,0000000	1,23	1,23	
Insumo	00037372	SINAPI	EXAMES - HORISTA (COLETADO CAIXA - ENCARGOS COMPLEMENTARES)	Material	H	1,0000000	1,34	1,34	
Insumo	00037373	SINAPI	SEGURO - HORISTA (COLETADO CAIXA - ENCARGOS COMPLEMENTARES)	Material	H	1,0000000	0,04	0,04	
Insumo	00043464	SINAPI	FERRAMENTAS - FAMILIA OPERADOR ESCAVADEIRA - HORISTA (ENCARGOS COMPLEMENTARES - COLETADO CAIXA)	Material	H	1,0000000	0,01	0,01	
Insumo	00043488	SINAPI	EPI - FAMILIA OPERADOR ESCAVADEIRA - HORISTA (ENCARGOS COMPLEMENTARES - COLETADO CAIXA)	Material	H	1,0000000	0,86	0,86	
				MO sem LS =>	26,84	LS =>	0,00	MO com LS =>	26,84
				Valor do BDI =>	9,98			Valor com BDI =>	44,62
	Código	Banco	Descrição	Tipo	Und	Quant.	Valor Unit	Total	
Composição	88296	SINAPI	OPERADOR DE GUINDASTE COM ENCARGOS COMPLEMENTARES	SEDI - SERVIÇOS DIVERSOS	H	1,0000000	35,34	35,34	
Composição Auxiliar	95359	SINAPI	CURSO DE CAPACITAÇÃO PARA OPERADOR DE GUINDASTE (ENCARGOS COMPLEMENTARES) - HORISTA	SEDI - SERVIÇOS DIVERSOS	H	1,0000000	0,50	0,50	
Insumo	00004254	SINAPI	OPERADOR DE GUINDASTE (HORISTA)	Mão de Obra	H	1,0000000	27,04	27,04	
Insumo	00037370	SINAPI	ALIMENTACAO - HORISTA (COLETADO CAIXA - ENCARGOS COMPLEMENTARES)	Material	H	1,0000000	4,32	4,32	
Insumo	00037371	SINAPI	TRANSPORTE - HORISTA (COLETADO CAIXA - ENCARGOS COMPLEMENTARES)	Material	H	1,0000000	1,23	1,23	
Insumo	00037372	SINAPI	EXAMES - HORISTA (COLETADO CAIXA - ENCARGOS COMPLEMENTARES)	Material	H	1,0000000	1,34	1,34	
Insumo	00037373	SINAPI	SEGURO - HORISTA (COLETADO CAIXA - ENCARGOS COMPLEMENTARES)	Material	H	1,0000000	0,04	0,04	
Insumo	00043464	SINAPI	FERRAMENTAS - FAMILIA OPERADOR ESCAVADEIRA - HORISTA (ENCARGOS COMPLEMENTARES - COLETADO CAIXA)	Material	H	1,0000000	0,01	0,01	
Insumo	00043488	SINAPI	EPI - FAMILIA OPERADOR ESCAVADEIRA - HORISTA (ENCARGOS COMPLEMENTARES - COLETADO CAIXA)	Material	H	1,0000000	0,86	0,86	
				MO sem LS =>	27,54	LS =>	0,00	MO com LS =>	27,54
				Valor do BDI =>	10,18			Valor com BDI =>	45,52
	Código	Banco	Descrição	Tipo	Und	Quant.	Valor Unit	Total	
Composição	88297	SINAPI	OPERADOR DE MÁQUINAS E EQUIPAMENTOS COM ENCARGOS COMPLEMENTARES	SEDI - SERVIÇOS DIVERSOS	H	1,0000000	34,84	34,84	
Composição Auxiliar	95360	SINAPI	CURSO DE CAPACITAÇÃO PARA OPERADOR DE MÁQUINAS E EQUIPAMENTOS (ENCARGOS COMPLEMENTARES) - HORISTA	SEDI - SERVIÇOS DIVERSOS	H	1,0000000	0,35	0,35	
Insumo	00004230	SINAPI	OPERADOR DE MAQUINAS E TRATORES DIVERSOS - TERRAPLANAGEM (HORISTA)	Mão de Obra	H	1,0000000	26,69	26,69	

INVESTIMENTO:	RECURSO PRÓPRIO	Bancos	B.D.I.
OBJETO:	REFORMA E CONSTRUÇÃO DE COBERTURA NA QUADRA POLIESPORTIVA GRANDE VITÓRIA	SINAPI - 05/2024 - Amazonas	
LOCAL:	CODAJÁS/ AM	SBC - 07/2024 - Amazonas	28,82%
DATA:	30/07/2024	ORSE - 04/2024 - Sergipe	

Composições Analíticas com Preço Unitário									
Composições Principais									
Insumo	00037370	SINAPI	ALIMENTACAO - HORISTA (COLETADO CAIXA - ENCARGOS COMPLEMENTARES)	Material	H	1,0000000	4,32	4,32	
Insumo	00037371	SINAPI	TRANSPORTE - HORISTA (COLETADO CAIXA - ENCARGOS COMPLEMENTARES)	Material	H	1,0000000	1,23	1,23	
Insumo	00037372	SINAPI	EXAMES - HORISTA (COLETADO CAIXA - ENCARGOS COMPLEMENTARES)	Material	H	1,0000000	1,34	1,34	
Insumo	00037373	SINAPI	SEGURO - HORISTA (COLETADO CAIXA - ENCARGOS COMPLEMENTARES)	Material	H	1,0000000	0,04	0,04	
Insumo	00043464	SINAPI	FERRAMENTAS - FAMÍLIA OPERADOR ESCAVADEIRA - HORISTA (ENCARGOS COMPLEMENTARES - COLETADO CAIXA)	Material	H	1,0000000	0,01	0,01	
Insumo	00043488	SINAPI	EPI - FAMÍLIA OPERADOR ESCAVADEIRA - HORISTA (ENCARGOS COMPLEMENTARES - COLETADO CAIXA)	Material	H	1,0000000	0,86	0,86	
				MO sem LS =>	27,04	LS =>	0,00	MO com LS =>	27,04
				Valor do BDI =>	10,04			Valor com BDI =>	44,88
	Código	Banco	Descrição	Tipo	Und	Quant.	Valor Unit	Total	
Composição	88306	SINAPI	OPERADOR JATO DE AREIA OU JATISTA COM ENCARGOS COMPLEMENTARES	SEDI - SERVIÇOS DIVERSOS	H	1,0000000	28,06	28,06	
Composição Auxiliar	95368	SINAPI	CURSO DE CAPACITAÇÃO PARA OPERADOR JATO DE AREIA OU JATISTA (ENCARGOS COMPLEMENTARES) - HORISTA	SEDI - SERVIÇOS DIVERSOS	H	1,0000000	0,26	0,26	
Insumo	00004251	SINAPI	OPERADOR DE JATO ABRASIVO OU JATISTA (HORISTA)	Mão de Obra	H	1,0000000	20,00	20,00	
Insumo	00037370	SINAPI	ALIMENTACAO - HORISTA (COLETADO CAIXA - ENCARGOS COMPLEMENTARES)	Material	H	1,0000000	4,32	4,32	
Insumo	00037371	SINAPI	TRANSPORTE - HORISTA (COLETADO CAIXA - ENCARGOS COMPLEMENTARES)	Material	H	1,0000000	1,23	1,23	
Insumo	00037372	SINAPI	EXAMES - HORISTA (COLETADO CAIXA - ENCARGOS COMPLEMENTARES)	Material	H	1,0000000	1,34	1,34	
Insumo	00037373	SINAPI	SEGURO - HORISTA (COLETADO CAIXA - ENCARGOS COMPLEMENTARES)	Material	H	1,0000000	0,04	0,04	
Insumo	00043464	SINAPI	FERRAMENTAS - FAMÍLIA OPERADOR ESCAVADEIRA - HORISTA (ENCARGOS COMPLEMENTARES - COLETADO CAIXA)	Material	H	1,0000000	0,01	0,01	
Insumo	00043488	SINAPI	EPI - FAMÍLIA OPERADOR ESCAVADEIRA - HORISTA (ENCARGOS COMPLEMENTARES - COLETADO CAIXA)	Material	H	1,0000000	0,86	0,86	
				MO sem LS =>	20,26	LS =>	0,00	MO com LS =>	20,26
				Valor do BDI =>	8,08			Valor com BDI =>	36,14
	Código	Banco	Descrição	Tipo	Und	Quant.	Valor Unit	Total	
Composição	98445	SINAPI	PAREDE DE MADEIRA COMPENSADA PARA CONSTRUÇÃO TEMPORÁRIA EM CHAPA SIMPLES, EXTERNA, COM ÁREA LÍQUIDA MAIOR OU IGUAL A 6 M², COM VÃO. AF. 03/2024	CANT - CANTEIRO DE OBRAS	m²	1,0000000	99,46	99,46	
Composição Auxiliar	88239	SINAPI	AJUDANTE DE CARPINTEIRO COM ENCARGOS COMPLEMENTARES	SEDI - SERVIÇOS DIVERSOS	H	0,6890000	22,12	15,24	
Composição Auxiliar	88262	SINAPI	CARPINTEIRO DE FORMAS COM ENCARGOS COMPLEMENTARES	SEDI - SERVIÇOS DIVERSOS	H	1,0210000	25,24	25,77	
Composição Auxiliar	91692	SINAPI	SERRA CIRCULAR DE BANCADA COM MOTOR ELÉTRICO POTÊNCIA DE 5HP, COM COIFA PARA DISCO 10" - CHP DIURNO. AF. 08/2015	CHOR - CUSTOS HORÁRIOS DE MÁQUINAS E	CHP	0,0253000	36,36	0,91	
Composição Auxiliar	91693	SINAPI	SERRA CIRCULAR DE BANCADA COM MOTOR ELÉTRICO POTÊNCIA DE 5HP, COM COIFA PARA DISCO 10" - CHI DIURNO. AF. 08/2015	CHOR - CUSTOS HORÁRIOS DE MÁQUINAS E	CHI	0,1016000	34,96	3,55	
Composição Auxiliar	94974	SINAPI	CONCRETO MAGRO PARA LASTRO, TRAÇO 1:4:5:4,5 (EM MASSA SECA DE CIMENTO/ AREIA MÉDIA/ BRITA 1) - PREPARO MANUAL. AF. 05/2021	FUES - FUNDAÇÕES E ESTRUTURAS	m³	0,0043000	630,03	2,70	
Insumo	00004491	SINAPI	PONTALETE *7,5 X 7,5* CM EM PINUS, MISTA OU EQUIVALENTE DA REGIAO - BRUTA	Material	M	1,8033000	3,81	6,87	
Insumo	00005061	SINAPI	PREGO DE AÇO POLIDO COM CABECA 18 X 27 (2 1/2 X 10)	Material	KG	0,0690000	19,75	1,36	
Insumo	00006194	SINAPI	TABUA *2,5 X 15 CM EM PINUS, MISTA OU EQUIVALENTE DA REGIAO - BRUTA	Material	M	1,8033000	2,72	4,90	
Insumo	00043681	SINAPI	CHAPA/PAINEL DE MADEIRA COMPENSADA RESINADA (MADEIRITE RESINADO ROSA) PARA FORMA DE CONCRETO, DE 2200 X 1100 MM, E = 8 A 12 MM	Material	m²	1,0500380	36,35	38,16	
				MO sem LS =>	29,62	LS =>	0,00	MO com LS =>	29,62
				Valor do BDI =>	28,66			Valor com BDI =>	128,12
	Código	Banco	Descrição	Tipo	Und	Quant.	Valor Unit	Total	
Composição	98446	SINAPI	PAREDE DE MADEIRA COMPENSADA PARA CONSTRUÇÃO TEMPORÁRIA EM CHAPA SIMPLES, EXTERNA, COM ÁREA LÍQUIDA MENOR QUE 6 M², COM VÃO. AF. 03/2024	CANT - CANTEIRO DE OBRAS	m²	1,0000000	124,36	124,36	
Composição Auxiliar	88239	SINAPI	AJUDANTE DE CARPINTEIRO COM ENCARGOS COMPLEMENTARES	SEDI - SERVIÇOS DIVERSOS	H	0,9950000	22,12	22,00	
Composição Auxiliar	88262	SINAPI	CARPINTEIRO DE FORMAS COM ENCARGOS COMPLEMENTARES	SEDI - SERVIÇOS DIVERSOS	H	1,4750000	25,24	37,22	
Composição Auxiliar	91692	SINAPI	SERRA CIRCULAR DE BANCADA COM MOTOR ELÉTRICO POTÊNCIA DE 5HP, COM COIFA PARA DISCO 10" - CHP DIURNO. AF. 08/2015	CHOR - CUSTOS HORÁRIOS DE MÁQUINAS E	CHP	0,0346000	36,36	1,25	
Composição Auxiliar	91693	SINAPI	SERRA CIRCULAR DE BANCADA COM MOTOR ELÉTRICO POTÊNCIA DE 5HP, COM COIFA PARA DISCO 10" - CHI DIURNO. AF. 08/2015	CHOR - CUSTOS HORÁRIOS DE MÁQUINAS E	CHI	0,1391000	34,96	4,86	
Composição Auxiliar	94974	SINAPI	CONCRETO MAGRO PARA LASTRO, TRAÇO 1:4:5:4,5 (EM MASSA SECA DE CIMENTO/ AREIA MÉDIA/ BRITA 1) - PREPARO MANUAL. AF. 05/2021	FUES - FUNDAÇÕES E ESTRUTURAS	m³	0,0062000	630,03	3,90	
Insumo	00004491	SINAPI	PONTALETE *7,5 X 7,5* CM EM PINUS, MISTA OU EQUIVALENTE DA REGIAO - BRUTA	Material	M	2,6139000	3,81	9,95	
Insumo	00005061	SINAPI	PREGO DE AÇO POLIDO COM CABECA 18 X 27 (2 1/2 X 10)	Material	KG	0,0860000	19,75	1,69	
Insumo	00006194	SINAPI	TABUA *2,5 X 15 CM EM PINUS, MISTA OU EQUIVALENTE DA REGIAO - BRUTA	Material	M	1,9604000	2,72	5,33	
Insumo	00043681	SINAPI	CHAPA/PAINEL DE MADEIRA COMPENSADA RESINADA (MADEIRITE RESINADO ROSA) PARA FORMA DE CONCRETO, DE 2200 X 1100 MM, E = 8 A 12 MM	Material	m²	1,0500380	36,35	38,16	
				MO sem LS =>	42,53	LS =>	0,00	MO com LS =>	42,53
				Valor do BDI =>	35,84			Valor com BDI =>	160,20
	Código	Banco	Descrição	Tipo	Und	Quant.	Valor Unit	Total	
Composição	98442	SINAPI	PAREDE DE MADEIRA COMPENSADA PARA CONSTRUÇÃO TEMPORÁRIA EM CHAPA SIMPLES, EXTERNA, COM ÁREA LÍQUIDA MENOR QUE 6 M², SEM VÃO. AF. 05/2018	CANT - CANTEIRO DE OBRAS	m²	1,0000000	132,69	132,69	
Composição Auxiliar	88239	SINAPI	AJUDANTE DE CARPINTEIRO COM ENCARGOS COMPLEMENTARES	SEDI - SERVIÇOS DIVERSOS	H	0,2844000	22,12	6,29	
Composição Auxiliar	88262	SINAPI	CARPINTEIRO DE FORMAS COM ENCARGOS COMPLEMENTARES	SEDI - SERVIÇOS DIVERSOS	H	0,8532000	25,24	21,53	
Composição Auxiliar	91692	SINAPI	SERRA CIRCULAR DE BANCADA COM MOTOR ELÉTRICO POTÊNCIA DE 5HP, COM COIFA PARA DISCO 10" - CHP DIURNO. AF. 08/2015	CHOR - CUSTOS HORÁRIOS DE MÁQUINAS E	CHP	0,0076000	36,36	0,27	

INVESTIMENTO:	RECURSO PRÓPRIO					Bancos			B.D.I.		
OBJETO:	REFORMA E CONSTRUÇÃO DE COBERTURA NA QUADRA POLIESPORTIVA GRANDE VITÓRIA					SINAPI - 05/2024 - Amazonas SBC - 07/2024 - Amazonas ORSE - 04/2024 - Sergipe			28,82%		
LOCAL:	CODAJAS/ AM										
DATA:	30/07/2024										
Composições Analíticas com Preço Unitário											
Composições Principais											
Composição Auxiliar	91693	SINAPI	SERRA CIRCULAR DE BANCADA COM MOTOR ELÉTRICO POTÊNCIA DE 5HP, COM COIFA PARA DISCO 10" - CHI DIURNO, AF. 08/2015	CHOR - CUSTOS HORÁRIOS DE MÁQUINAS E	CHI	0,0332000	34,96	1,16			
Composição Auxiliar	94974	SINAPI	CONCRETO MAGRO PARA LASTRO, TRAÇO 1:4,5:4,5 (EM MASSA SECA DE CIMENTO/ AREIA MÉDIA/ BRITA 1) - PREPARO MANUAL, AF. 05/2021	FUES - FUNDAÇÕES E ESTRUTURAS	m³	0,0015000	630,03	0,94			
Insumo	00003992	SINAPI	TABUA APARELHADA *2,5 X 30* CM, EM MACARANDUBA/MASSARANDUBA, ANGELIM OU EQUIVALENTE DA REGIAO	Material	M	1,6923000	23,20	39,26			
Insumo	00004433	SINAPI	CAIBRO NAO APARELHADO *6 X 6* CM, EM MACARANDUBA/MASSARANDUBA, ANGELIM OU EQUIVALENTE DA REGIAO - BRUTA	Material	M	1,2308000	19,55	24,06			
Insumo	00005061	SINAPI	PREGO DE AÇO POLIDO COM CABECA 18 X 27 (2 1/2 X 10)	Material	KG	0,0517000	19,75	1,02			
Insumo	00043681	SINAPI	CHAPA/PAINEL DE MADEIRA COMPENSADA RESINADA (MADEIRITE RESINADO ROSA) PARA FORMA DE CONCRETO, DE 2200 X 1100 MM, E = 8 A 12 MM	Material	m²	1,0500380	36,35	38,16			
				MO sem LS =>	18,95	LS =>	0,00	MO com LS =>	18,95		
				Valor do BDI =>	38,24			Valor com BDI =>	170,93		
	Código	Banco	Descrição	Tipo	Und	Quant.	Valor Unit	Total			
Composição	98441	SINAPI	PAREDE DE MADEIRA COMPENSADA PARA CONSTRUÇÃO TEMPORÁRIA EM CHAPA SIMPLES, EXTERNA, SEM VÃO, AF. 03/2024	CANT - CANTEIRO DE OBRAS	m²	1,0000000	86,42	86,42			
Composição Auxiliar	88239	SINAPI	AJUDANTE DE CARPINTEIRO COM ENCARGOS COMPLEMENTARES	SEDI - SERVIÇOS DIVERSOS	H	0,5500000	22,12	12,16			
Composição Auxiliar	88262	SINAPI	CARPINTEIRO DE FORMAS COM ENCARGOS COMPLEMENTARES	SEDI - SERVIÇOS DIVERSOS	H	0,8160000	25,24	20,59			
Composição Auxiliar	91692	SINAPI	SERRA CIRCULAR DE BANCADA COM MOTOR ELÉTRICO POTÊNCIA DE 5HP, COM COIFA PARA DISCO 10" - CHP DIURNO, AF. 08/2015	CHOR - CUSTOS HORARIOS DE MÁQUINAS E	CHP	0,0187000	36,36	0,67			
Composição Auxiliar	91693	SINAPI	SERRA CIRCULAR DE BANCADA COM MOTOR ELÉTRICO POTÊNCIA DE 5HP, COM COIFA PARA DISCO 10" - CHI DIURNO, AF. 08/2015	CHOR - CUSTOS HORARIOS DE MÁQUINAS E	CHI	0,0751000	34,96	2,62			
Composição Auxiliar	94974	SINAPI	CONCRETO MAGRO PARA LASTRO, TRAÇO 1:4,5:4,5 (EM MASSA SECA DE CIMENTO/ AREIA MÉDIA/ BRITA 1) - PREPARO MANUAL, AF. 05/2021	FUES - FUNDAÇÕES E ESTRUTURAS	m³	0,0029000	630,03	1,82			
Insumo	00004491	SINAPI	PONTELETE *7,5 X 7,5* CM EM PINUS, MISTA OU EQUIVALENTE DA REGIAO - BRUTA	Material	M	1,2308000	3,81	4,68			
Insumo	00005061	SINAPI	PREGO DE AÇO POLIDO COM CABECA 18 X 27 (2 1/2 X 10)	Material	KG	0,0570000	19,75	1,12			
Insumo	00006194	SINAPI	TABUA *2,5 X 15 CM EM PINUS, MISTA OU EQUIVALENTE DA REGIAO - BRUTA	Material	M	1,6923000	2,72	4,60			
Insumo	00043681	SINAPI	CHAPA/PAINEL DE MADEIRA COMPENSADA RESINADA (MADEIRITE RESINADO ROSA) PARA FORMA DE CONCRETO, DE 2200 X 1100 MM, E = 8 A 12 MM	Material	m²	1,0500380	36,35	38,16			
				MO sem LS =>	23,41	LS =>	0,00	MO com LS =>	23,41		
				Valor do BDI =>	24,90			Valor com BDI =>	111,32		
	Código	Banco	Descrição	Tipo	Und	Quant.	Valor Unit	Total			
Composição	98447	SINAPI	PAREDE DE MADEIRA COMPENSADA PARA CONSTRUÇÃO TEMPORÁRIA EM CHAPA SIMPLES, INTERNA, COM ÁREA LÍQUIDA MAIOR OU IGUAL A 6 M², COM VÃO, AF. 03/2024	CANT - CANTEIRO DE OBRAS	m²	1,0000000	77,16	77,16			
Composição Auxiliar	88239	SINAPI	AJUDANTE DE CARPINTEIRO COM ENCARGOS COMPLEMENTARES	SEDI - SERVIÇOS DIVERSOS	H	0,3830000	22,12	8,47			
Composição Auxiliar	88262	SINAPI	CARPINTEIRO DE FORMAS COM ENCARGOS COMPLEMENTARES	SEDI - SERVIÇOS DIVERSOS	H	0,5640000	25,24	14,23			
Composição Auxiliar	91692	SINAPI	SERRA CIRCULAR DE BANCADA COM MOTOR ELÉTRICO POTÊNCIA DE 5HP, COM COIFA PARA DISCO 10" - CHP DIURNO, AF. 08/2015	CHOR - CUSTOS HORARIOS DE MÁQUINAS E	CHP	0,0213000	36,36	0,77			
Composição Auxiliar	91693	SINAPI	SERRA CIRCULAR DE BANCADA COM MOTOR ELÉTRICO POTÊNCIA DE 5HP, COM COIFA PARA DISCO 10" - CHI DIURNO, AF. 08/2015	CHOR - CUSTOS HORARIOS DE MÁQUINAS E	CHI	0,0856000	34,96	2,99			
Insumo	00004491	SINAPI	PONTELETE *7,5 X 7,5* CM EM PINUS, MISTA OU EQUIVALENTE DA REGIAO - BRUTA	Material	M	1,7875000	3,81	6,81			
Insumo	00005061	SINAPI	PREGO DE AÇO POLIDO COM CABECA 18 X 27 (2 1/2 X 10)	Material	KG	0,0710000	19,75	1,40			
Insumo	00006194	SINAPI	TABUA *2,5 X 15 CM EM PINUS, MISTA OU EQUIVALENTE DA REGIAO - BRUTA	Material	M	1,5950000	2,72	4,33			
Insumo	00043681	SINAPI	CHAPA/PAINEL DE MADEIRA COMPENSADA RESINADA (MADEIRITE RESINADO ROSA) PARA FORMA DE CONCRETO, DE 2200 X 1100 MM, E = 8 A 12 MM	Material	m²	1,0500380	36,35	38,16			
				MO sem LS =>	17,20	LS =>	0,00	MO com LS =>	17,20		
				Valor do BDI =>	22,23			Valor com BDI =>	99,39		
	Código	Banco	Descrição	Tipo	Und	Quant.	Valor Unit	Total			
Composição	98448	SINAPI	PAREDE DE MADEIRA COMPENSADA PARA CONSTRUÇÃO TEMPORÁRIA EM CHAPA SIMPLES, INTERNA, COM ÁREA LÍQUIDA MENOR QUE 6 M², COM VÃO, AF. 03/2024	CANT - CANTEIRO DE OBRAS	m²	1,0000000	95,78	95,78			
Composição Auxiliar	88239	SINAPI	AJUDANTE DE CARPINTEIRO COM ENCARGOS COMPLEMENTARES	SEDI - SERVIÇOS DIVERSOS	H	0,5950000	22,12	13,16			
Composição Auxiliar	88262	SINAPI	CARPINTEIRO DE FORMAS COM ENCARGOS COMPLEMENTARES	SEDI - SERVIÇOS DIVERSOS	H	0,8780000	25,24	22,16			
Composição Auxiliar	91692	SINAPI	SERRA CIRCULAR DE BANCADA COM MOTOR ELÉTRICO POTÊNCIA DE 5HP, COM COIFA PARA DISCO 10" - CHP DIURNO, AF. 08/2015	CHOR - CUSTOS HORARIOS DE MÁQUINAS E	CHP	0,0305000	36,36	1,10			
Composição Auxiliar	91693	SINAPI	SERRA CIRCULAR DE BANCADA COM MOTOR ELÉTRICO POTÊNCIA DE 5HP, COM COIFA PARA DISCO 10" - CHI DIURNO, AF. 08/2015	CHOR - CUSTOS HORARIOS DE MÁQUINAS E	CHI	0,1225000	34,96	4,28			
Insumo	00004491	SINAPI	PONTELETE *7,5 X 7,5* CM EM PINUS, MISTA OU EQUIVALENTE DA REGIAO - BRUTA	Material	M	2,7152000	3,81	10,34			
Insumo	00005061	SINAPI	PREGO DE AÇO POLIDO COM CABECA 18 X 27 (2 1/2 X 10)	Material	KG	0,0940000	19,75	1,85			
Insumo	00006194	SINAPI	TABUA *2,5 X 15 CM EM PINUS, MISTA OU EQUIVALENTE DA REGIAO - BRUTA	Material	M	1,7405000	2,72	4,73			
Insumo	00043681	SINAPI	CHAPA/PAINEL DE MADEIRA COMPENSADA RESINADA (MADEIRITE RESINADO ROSA) PARA FORMA DE CONCRETO, DE 2200 X 1100 MM, E = 8 A 12 MM	Material	m²	1,0500380	36,35	38,16			
				MO sem LS =>	26,41	LS =>	0,00	MO com LS =>	26,41		
				Valor do BDI =>	27,60			Valor com BDI =>	123,38		
	Código	Banco	Descrição	Tipo	Und	Quant.	Valor Unit	Total			
Composição	98444	SINAPI	PAREDE DE MADEIRA COMPENSADA PARA CONSTRUÇÃO TEMPORÁRIA EM CHAPA SIMPLES, INTERNA, COM ÁREA LÍQUIDA MENOR QUE 6 M², SEM VÃO, AF. 05/2018	CANT - CANTEIRO DE OBRAS	m²	1,0000000	114,56	114,56			
Composição Auxiliar	88239	SINAPI	AJUDANTE DE CARPINTEIRO COM ENCARGOS COMPLEMENTARES	SEDI - SERVIÇOS DIVERSOS	H	0,1548000	22,12	3,42			
Composição Auxiliar	88262	SINAPI	CARPINTEIRO DE FORMAS COM ENCARGOS COMPLEMENTARES	SEDI - SERVIÇOS DIVERSOS	H	0,4644000	25,24	11,72			

INVESTIMENTO:	RECURSO PRÓPRIO	Bancos	B.D.I.
OBJETO:	REFORMA E CONSTRUÇÃO DE COBERTURA NA QUADRA POLIESPORTIVA GRANDE VITÓRIA	SINAPI - 05/2024 - Amazonas	
LOCAL:	CODAJÁS/ AM	SBC - 07/2024 - Amazonas	28,82%
DATA:	30/07/2024	ORSE - 04/2024 - Sergipe	

Composições Analíticas com Preço Unitário									
Composições Principais									
Composição Auxiliar	91692	SINAPI	SERRA CIRCULAR DE BANCADA COM MOTOR ELÉTRICO POTÊNCIA DE 5HP, COM COIFA PARA DISCO 10" - CHP DIURNO. AF. 08/2015	CHOR - CUSTOS HORÁRIOS DE MÁQUINAS E	CHP	0,0076000	36,36	0,27	
Composição Auxiliar	91693	SINAPI	SERRA CIRCULAR DE BANCADA COM MOTOR ELÉTRICO POTÊNCIA DE 5HP, COM COIFA PARA DISCO 10" - CHI DIURNO. AF. 08/2015	CHOR - CUSTOS HORÁRIOS DE MÁQUINAS E	CHI	0,0332000	34,96	1,16	
Insumo	00003992	SINAPI	TABUA APARELHADA *2,5 X 30* CM, EM MACARANDUBA/MASSARANDUBA, ANGELIM OU EQUIVALENTE DA REGIAO	Material	M	1,6923000	23,20	39,26	
Insumo	00004433	SINAPI	CAIBRO NAO APARELHADO *6 X 6* CM, EM MACARANDUBA/MASSARANDUBA, ANGELIM OU EQUIVALENTE DA REGIAO - BRUTA	Material	M	1,0000000	19,55	19,55	
Insumo	00005061	SINAPI	PREGO DE AÇO POLIDO COM CABECA 18 X 27 (2 1/2 X 10)	Material	KG	0,0517000	19,75	1,02	
Insumo	00043681	SINAPI	CHAPA/PAINEL DE MADEIRA COMPENSADA RESINADA (MADEIRITE RESINADO ROSA) PARA FORMA DE CONCRETO, DE 2200 X 1100 MM, E = 8 A 12 MM	Material	m²	1,0500380	36,35	38,16	
			MO sem LS =>	10,75	LS =>	0,00	MO com LS =>	10,75	
			Valor do BDI =>	33,01			Valor com BDI =>	147,57	
Código	Banco	Descrição	Tipo	Und	Quant.	Valor Unit	Total		
Composição	98443	SINAPI	PARADE DE MADEIRA COMPENSADA PARA CONSTRUÇÃO TEMPORÁRIA EM CHAPA SIMPLES, INTERNA, SEM VÃO. AF. 03/2024	CANT - CANTEIRO DE OBRAS	m²	1,0000000	67,63	67,63	
Composição Auxiliar	88239	SINAPI	AJUDANTE DE CARPINTEIRO COM ENCARGOS COMPLEMENTARES	SEDI - SERVIÇOS DIVERSOS	H	0,2880000	22,12	6,37	
Composição Auxiliar	88262	SINAPI	CARPINTEIRO DE FORMAS COM ENCARGOS COMPLEMENTARES	SEDI - SERVIÇOS DIVERSOS	H	0,4240000	25,24	10,70	
Composição Auxiliar	91692	SINAPI	SERRA CIRCULAR DE BANCADA COM MOTOR ELÉTRICO POTÊNCIA DE 5HP, COM COIFA PARA DISCO 10" - CHP DIURNO. AF. 08/2015	CHOR - CUSTOS HORÁRIOS DE MÁQUINAS E	CHP	0,0153000	36,36	0,55	
Composição Auxiliar	91693	SINAPI	SERRA CIRCULAR DE BANCADA COM MOTOR ELÉTRICO POTÊNCIA DE 5HP, COM COIFA PARA DISCO 10" - CHI DIURNO. AF. 08/2015	CHOR - CUSTOS HORÁRIOS DE MÁQUINAS E	CHI	0,0615000	34,96	2,15	
Insumo	00004491	SINAPI	PONTELETE *7,5 X 7,5* CM EM PINUS, MISTA OU EQUIVALENTE DA REGIAO - BRUTA	Material	M	1,1818000	3,81	4,50	
Insumo	00005061	SINAPI	PREGO DE AÇO POLIDO COM CABECA 18 X 27 (2 1/2 X 10)	Material	KG	0,0570000	19,75	1,12	
Insumo	00006194	SINAPI	TABUA *2,5 X 15 CM EM PINUS, MISTA OU EQUIVALENTE DA REGIAO - BRUTA	Material	M	1,5000000	2,72	4,08	
Insumo	00043681	SINAPI	CHAPA/PAINEL DE MADEIRA COMPENSADA RESINADA (MADEIRITE RESINADO ROSA) PARA FORMA DE CONCRETO, DE 2200 X 1100 MM, E = 8 A 12 MM	Material	m²	1,0500380	36,35	38,16	
			MO sem LS =>	12,83	LS =>	0,00	MO com LS =>	12,83	
			Valor do BDI =>	19,49			Valor com BDI =>	87,12	
Código	Banco	Descrição	Tipo	Und	Quant.	Valor Unit	Total		
Composição	88309	SINAPI	PEDREIRO COM ENCARGOS COMPLEMENTARES	SEDI - SERVIÇOS DIVERSOS	H	1,0000000	25,56	25,56	
Composição Auxiliar	95371	SINAPI	CURSO DE CAPACITAÇÃO PARA PEDREIRO (ENCARGOS COMPLEMENTARES) - HORISTA	SEDI - SERVIÇOS DIVERSOS	H	1,0000000	0,39	0,39	
Insumo	00004750	SINAPI	PEDREIRO (HORISTA)	Mão de Obra	H	1,0000000	16,18	16,18	
Insumo	00037370	SINAPI	ALIMENTACAO - HORISTA (COLETADO CAIXA - ENCARGOS COMPLEMENTARES)	Material	H	1,0000000	4,32	4,32	
Insumo	00037371	SINAPI	TRANSPORTE - HORISTA (COLETADO CAIXA - ENCARGOS COMPLEMENTARES)	Material	H	1,0000000	1,23	1,23	
Insumo	00037372	SINAPI	EXAMES - HORISTA (COLETADO CAIXA - ENCARGOS COMPLEMENTARES)	Material	H	1,0000000	1,34	1,34	
Insumo	00037373	SINAPI	SEGURO - HORISTA (COLETADO CAIXA - ENCARGOS COMPLEMENTARES)	Material	H	1,0000000	0,04	0,04	
Insumo	00043465	SINAPI	FERRAMENTAS - FAMILIA PEDREIRO - HORISTA (ENCARGOS COMPLEMENTARES - COLETADO CAIXA)	Material	H	1,0000000	0,82	0,82	
Insumo	00043489	SINAPI	EPI - FAMILIA PEDREIRO - HORISTA (ENCARGOS COMPLEMENTARES - COLETADO CAIXA)	Material	H	1,0000000	1,24	1,24	
			MO sem LS =>	16,57	LS =>	0,00	MO com LS =>	16,57	
			Valor do BDI =>	7,36			Valor com BDI =>	32,92	
Código	Banco	Descrição	Tipo	Und	Quant.	Valor Unit	Total		
Composição	97734	SINAPI	PEÇA RETANGULAR PRÉ-MOLDADA, VOLUME DE CONCRETO DE 10 A 30 LITROS, TAXA DE AÇO APROXIMADA DE 30KG/M³. AF. 03/2024	FUES - FUNDAÇÕES E ESTRUTURAS	m³	1,0000000	3.205,75	3.205,75	
Composição Auxiliar	88239	SINAPI	AJUDANTE DE CARPINTEIRO COM ENCARGOS COMPLEMENTARES	SEDI - SERVIÇOS DIVERSOS	H	1,1920000	22,12	26,36	
Composição Auxiliar	88261	SINAPI	CARPINTEIRO DE ESQUADRIA COM ENCARGOS COMPLEMENTARES	SEDI - SERVIÇOS DIVERSOS	H	5,9600000	24,32	144,94	
Composição Auxiliar	88309	SINAPI	PEDREIRO COM ENCARGOS COMPLEMENTARES	SEDI - SERVIÇOS DIVERSOS	H	31,3499000	25,56	801,30	
Composição Auxiliar	88316	SINAPI	SERVENTE COM ENCARGOS COMPLEMENTARES	SEDI - SERVIÇOS DIVERSOS	H	31,3499000	21,12	662,10	
Composição Auxiliar	90586	SINAPI	VIBRADOR DE IMERSÃO, DIÂMETRO DE PONTEIRA 45MM, MOTOR ELÉTRICO TRIFÁSICO POTÊNCIA DE 2 CV - CHP DIURNO. AF. 06/2015	CHOR - CUSTOS HORÁRIOS DE MÁQUINAS E	CHP	6,6350000	1,34	8,89	
Composição Auxiliar	90587	SINAPI	VIBRADOR DE IMERSÃO, DIÂMETRO DE PONTEIRA 45MM, MOTOR ELÉTRICO TRIFÁSICO POTÊNCIA DE 2 CV - CHI DIURNO. AF. 06/2015	CHOR - CUSTOS HORÁRIOS DE MÁQUINAS E	CHI	18,0917000	0,51	9,22	
Composição Auxiliar	91692	SINAPI	SERRA CIRCULAR DE BANCADA COM MOTOR ELÉTRICO POTÊNCIA DE 5HP, COM COIFA PARA DISCO 10" - CHP DIURNO. AF. 08/2015	CHOR - CUSTOS HORÁRIOS DE MÁQUINAS E	CHP	0,4877000	36,36	17,73	
Composição Auxiliar	91693	SINAPI	SERRA CIRCULAR DE BANCADA COM MOTOR ELÉTRICO POTÊNCIA DE 5HP, COM COIFA PARA DISCO 10" - CHI DIURNO. AF. 08/2015	CHOR - CUSTOS HORÁRIOS DE MÁQUINAS E	CHI	0,7043000	34,96	24,62	
Composição Auxiliar	92767	SINAPI	ARMAÇÃO DE LAJE DE ESTRUTURA CONVENCIONAL DE CONCRETO ARMADO UTILIZANDO AÇO CA-60 DE 4,2 MM - MONTAGEM. AF. 06/2022	FUES - FUNDAÇÕES E ESTRUTURAS	KG	27,8988000	17,83	497,43	
Composição Auxiliar	94971	SINAPI	CONCRETO FCK = 25MPA, TRAÇO 1:2:3:27 (EM MASSA SECA DE CIMENTO/ AREIA MÉDIA/ BRITA 1) - PREPARO MECÂNICO COM BETONEIRA 600 L. AF. 05/2021	FUES - FUNDAÇÕES E ESTRUTURAS	m³	1,2000000	736,22	883,46	
Insumo	00001358	SINAPI	CHAPA/PAINEL DE MADEIRA COMPENSADA RESINADA (MADEIRITE RESINADO ROSA) PARA FORMA DE CONCRETO, DE 2200 X 1100 MM, E = 17 MM	Material	m²	1,9404000	57,69	111,94	
Insumo	00002692	SINAPI	DESMOLDANTE PROTETOR PARA FORMAS DE MADEIRA, DE BASE OLEOSA EMULSIONADA EM AGUA	Material	L	0,0833000	6,98	0,58	
Insumo	00004517	SINAPI	SARRAFO *2,5 X 7,5* CM EM PINUS, MISTA OU EQUIVALENTE DA REGIAO - BRUTA	Material	M	5,6283000	1,33	7,48	
Insumo	00020247	SINAPI	PREGO DE AÇO POLIDO COM CABECA 15 X 15 (1 1/4 X 13)	Material	KG	0,4365000	22,24	9,70	
			MO sem LS =>	1.202,89	LS =>	0,00	MO com LS =>	1.202,89	
			Valor do BDI =>	923,89			Valor com BDI =>	4.129,64	
Código	Banco	Descrição	Tipo	Und	Quant.	Valor Unit	Total		

INVESTIMENTO:	RECURSO PRÓPRIO	Bancos	B.D.I.
OBJETO:	REFORMA E CONSTRUÇÃO DE COBERTURA NA QUADRA POLIESPORTIVA GRANDE VITÓRIA	SINAPI - 05/2024 - Amazonas	
LOCAL:	CODAJÁS/ AM	SBC - 07/2024 - Amazonas	
DATA:	30/07/2024	ORSE - 04/2024 - Sergipe	28,82%

Composições Analíticas com Preço Unitário									
Composições Principais									
Composição	88310	SINAPI	PINTOR COM ENCARGOS COMPLEMENTARES	SEDI - SERVIÇOS DIVERSOS	H	1,0000000	27,08	27,08	
Composição Auxiliar	95372	SINAPI	CURSO DE CAPACITAÇÃO PARA PINTOR (ENCARGOS COMPLEMENTARES) - HORISTA	SEDI - SERVIÇOS DIVERSOS	H	1,0000000	0,27	0,27	
Insumo	00004783	SINAPI	PINTOR (HORISTA)	Mão de Obra	H	1,0000000	16,18	16,18	
Insumo	00037370	SINAPI	ALIMENTAÇÃO - HORISTA (COLETADO CAIXA - ENCARGOS COMPLEMENTARES)	Material	H	1,0000000	4,32	4,32	
Insumo	00037371	SINAPI	TRANSPORTE - HORISTA (COLETADO CAIXA - ENCARGOS COMPLEMENTARES)	Material	H	1,0000000	1,23	1,23	
Insumo	00037372	SINAPI	EXAMES - HORISTA (COLETADO CAIXA - ENCARGOS COMPLEMENTARES)	Material	H	1,0000000	1,34	1,34	
Insumo	00037373	SINAPI	SEGURO - HORISTA (COLETADO CAIXA - ENCARGOS COMPLEMENTARES)	Material	H	1,0000000	0,04	0,04	
Insumo	00043466	SINAPI	FERRAMENTAS - FAMÍLIA PINTOR - HORISTA (ENCARGOS COMPLEMENTARES - COLETADO CAIXA)	Material	H	1,0000000	1,97	1,97	
Insumo	00043490	SINAPI	EPI - FAMÍLIA PINTOR - HORISTA (ENCARGOS COMPLEMENTARES - COLETADO CAIXA)	Material	H	1,0000000	1,73	1,73	
				MO sem LS =>	16,45	LS =>	0,00	MO com LS =>	16,45
				Valor do BDI =>	7,80			Valor com BDI =>	34,88
Código	Banco	Descrição	Tipo	Und	Quant.	Valor Unit	Total		
Composição	100739	SINAPI	PINTURA COM TINTA ALQUÍDICA DE ACABAMENTO (ESMALTE SINTÉTICO ACETINADO) PULVERIZADA SOBRE PERFIL METÁLICO EXECUTADO EM FÁBRICA (POR DEMÃO). AF_01/2020 - PE	PINT - PINTURAS	m²	1,0000000	9,24	9,24	
Composição Auxiliar	88310	SINAPI	PINTOR COM ENCARGOS COMPLEMENTARES	SEDI - SERVIÇOS DIVERSOS	H	0,0635000	27,08	1,71	
Insumo	00005318	SINAPI	DILUENTE AGUARRAS	Material	L	0,0584000	19,30	1,12	
Insumo	00007311	SINAPI	TINTA ESMALTE SINTÉTICO PREMIUM ACETINADO	Material	L	0,1945000	33,00	6,41	
				MO sem LS =>	1,04	LS =>	0,00	MO com LS =>	1,04
				Valor do BDI =>	2,66			Valor com BDI =>	11,90
Código	Banco	Descrição	Tipo	Und	Quant.	Valor Unit	Total		
Composição	100750	SINAPI	PINTURA COM TINTA ALQUÍDICA DE ACABAMENTO (ESMALTE SINTÉTICO FOSCO) APLICADA A ROLO OU PINCEL SOBRE SUPERFÍCIES METÁLICAS (EXCETO PERFIL) EXECUTADO EM OBRA (POR DEMÃO). AF_01/2020	PINT - PINTURAS	m²	1,0000000	22,71	22,71	
Composição Auxiliar	88310	SINAPI	PINTOR COM ENCARGOS COMPLEMENTARES	SEDI - SERVIÇOS DIVERSOS	H	0,6779000	27,08	18,35	
Insumo	00005318	SINAPI	DILUENTE AGUARRAS	Material	L	0,0127000	19,30	0,24	
Insumo	00007288	SINAPI	TINTA ESMALTE SINTÉTICO PREMIUM FOSCO	Material	L	0,1274000	32,39	4,12	
				MO sem LS =>	11,15	LS =>	0,00	MO com LS =>	11,15
				Valor do BDI =>	6,54			Valor com BDI =>	29,25
Código	Banco	Descrição	Tipo	Und	Quant.	Valor Unit	Total		
Composição	100719	SINAPI	PINTURA COM TINTA ALQUÍDICA DE FUNDO (TIPO ZARCÃO) PULVERIZADA SOBRE PERFIL METÁLICO EXECUTADO EM FÁBRICA (POR DEMÃO). AF_01/2020 - PE	PINT - PINTURAS	m²	1,0000000	9,38	9,38	
Composição Auxiliar	88310	SINAPI	PINTOR COM ENCARGOS COMPLEMENTARES	SEDI - SERVIÇOS DIVERSOS	H	0,0635000	27,08	1,71	
Insumo	00005318	SINAPI	DILUENTE AGUARRAS	Material	L	0,0575000	19,30	1,10	
Insumo	00007307	SINAPI	FUNDO ANTICORROSIVO PARA METAIS FERROSOS (ZARCAO)	Material	L	0,1908000	34,46	6,57	
				MO sem LS =>	1,04	LS =>	0,00	MO com LS =>	1,04
				Valor do BDI =>	2,70			Valor com BDI =>	12,08
Código	Banco	Descrição	Tipo	Und	Quant.	Valor Unit	Total		
Composição	91341	SINAPI	PORTA EM ALUMÍNIO DE ABRIR TIPO VENEZIANA COM GUARNIÇÃO, FIXAÇÃO COM PARAFUSOS - FORNECIMENTO E INSTALAÇÃO. AF_12/2019	ESQV - ESQUADRIAS/FERRAGENS/VIDROS	m²	1,0000000	670,39	670,39	
Composição Auxiliar	88309	SINAPI	PEDREIRO COM ENCARGOS COMPLEMENTARES	SEDI - SERVIÇOS DIVERSOS	H	0,3826000	25,56	9,77	
Composição Auxiliar	88316	SINAPI	SERVENTE COM ENCARGOS COMPLEMENTARES	SEDI - SERVIÇOS DIVERSOS	H	0,1910000	21,12	4,03	
Insumo	00000142	SINAPI	SELANTE ELÁSTICO MONOCOMPONENTE A BASE DE POLIURETANO (PU) PARA JUNTAS DIVERSAS	Material	310ML	0,8829000	34,86	30,77	
Insumo	00007568	SINAPI	BUCHA DE NYLON SEM ABA S10, COM PARAFUSO DE 6,10 X 65 MM EM AÇO ZINCADO COM ROSCA SOBERBA, CABECA CHATA E FENDA PHILLIPS	Material	UN	4,8166000	0,61	2,93	
Insumo	00036888	SINAPI	GUARNICAÇÃO / MOLDURA / ARREIMATE DE ACABAMENTO PARA ESQUADRIA, EM ALUMÍNIO PERFIL 25, ACABAMENTO ANODIZADO BRANCO OU BRILHANTE, PARA 1 FACE	Material	M	6,8504000	27,41	187,76	
Insumo	00039025	SINAPI	PORTA DE ABRIR, TIPO VENEZIANA, EM ALUMÍNIO, ACABAMENTO ANODIZADO NATURAL, 90 MM X 210 MM (LARGURA X ALTURA), SEM GUARNICAÇÃO/ALIZAR/VISTA	Material	UN	0,5473000	795,06	435,13	
				MO sem LS =>	8,66	LS =>	0,00	MO com LS =>	8,66
				Valor do BDI =>	193,20			Valor com BDI =>	863,59
Código	Banco	Descrição	Tipo	Und	Quant.	Valor Unit	Total		
Composição	101619	SINAPI	PREPARO DE FUNDO DE VALA COM LARGURA MENOR QUE 1,5 M, COM CAMADA DE BRITA, LANÇAMENTO MANUAL. AF_08/2020	MOV - MOVIMENTO DE TERRA	m³	1,0000000	476,69	476,69	
Composição Auxiliar	88309	SINAPI	PEDREIRO COM ENCARGOS COMPLEMENTARES	SEDI - SERVIÇOS DIVERSOS	H	2,4938000	25,56	63,74	
Composição Auxiliar	88316	SINAPI	SERVENTE COM ENCARGOS COMPLEMENTARES	SEDI - SERVIÇOS DIVERSOS	H	3,7407000	21,12	79,00	
Composição Auxiliar	91533	SINAPI	COMPACTADOR DE SOLOS DE PERCUSSÃO (SOQUETE) COM MOTOR A GASOLINA 4 TEMPOS, POTÊNCIA 4 CV - CHP DIURNO. AF_08/2015	CHOR - CUSTOS HORÁRIOS DE MÁQUINAS E	CHP	0,0718000	43,40	3,11	
Composição Auxiliar	91534	SINAPI	COMPACTADOR DE SOLOS DE PERCUSSÃO (SOQUETE) COM MOTOR A GASOLINA 4 TEMPOS, POTÊNCIA 4 CV - CHI DIURNO. AF_08/2015	CHOR - CUSTOS HORÁRIOS DE MÁQUINAS E	CHI	0,0666000	35,85	2,38	
Insumo	00004720	SINAPI	PEDRA BRITADA N. 0, OU PEDRISCO (4,8 A 9,5 MM) POSTO PEDREIRA/FORNECEDOR, SEM FRETE	Material	m³	1,1000000	298,60	328,46	
				MO sem LS =>	90,88	LS =>	0,00	MO com LS =>	90,88
				Valor do BDI =>	137,38			Valor com BDI =>	614,07

INVESTIMENTO:	RECURSO PRÓPRIO	Bancos	B.D.I.
OBJETO:	REFORMA E CONSTRUÇÃO DE COBERTURA NA QUADRA POLIESPORTIVA GRANDE VITÓRIA	SINAPI - 05/2024 - Amazonas	
LOCAL:	CODAJÁS/ AM	SBC - 07/2024 - Amazonas	28,82%
DATA:	30/07/2024	ORSE - 04/2024 - Sergipe	

Composições Analíticas com Preço Unitário									
Composições Principais									
	Código	Banco	Descrição	Tipo		Und	Quant.	Valor Unit	Total
Composição	101876	SINAPI	QUADRO DE DISTRIBUIÇÃO DE ENERGIA EM PVC, DE EMBUTIR, SEM BARRAMENTO, PARA 6 DISJUNTORES - FORNECIMENTO E INSTALAÇÃO. AF 10/2020	INEL - INSTALAÇÃO ELÉTRICA/ELETTRIFICAÇÃO E ILUMINAÇÃO EXTERNA		UN	1,0000000	104,12	104,12
Composição Auxiliar	87367	SINAPI	ARGAMASSA TRAÇO 1:1:6 (EM VOLUME DE CIMENTO, CAL E AREIA MÉDIA ÚMIDA) PARA EMBOÇO/MASSA ÚNICA/ASSENTAMENTO DE ALVENARIA DE VEDAÇÃO, PREPARO MANUAL. AF 08/2019	SEDI - SERVIÇOS DIVERSOS		m³	0,0044000	856,59	3,76
Composição Auxiliar	88247	SINAPI	AUXILIAR DE ELETRICISTA COM ENCARGOS COMPLEMENTARES	SEDI - SERVIÇOS DIVERSOS		H	0,3259000	22,59	7,36
Composição Auxiliar	88264	SINAPI	ELETRICISTA COM ENCARGOS COMPLEMENTARES	SEDI - SERVIÇOS DIVERSOS		H	0,3259000	36,48	11,88
Insumo	00039795	SINAPI	QUADRO DE DISTRIBUIÇÃO, SEM BARRAMENTO, EM PVC, DE EMBUTIR, PARA 6 DISJUNTORES NEMA OU 8 DISJUNTORES DIN	Material		UN	1,0000000	81,12	81,12
				MO sem LS =>	13,99	LS =>	0,00	MO com LS =>	13,99
				Valor do BDI =>	30,00			Valor com BDI =>	134,12
	Código	Banco	Descrição	Tipo		Und	Quant.	Valor Unit	Total
Composição	93382	SINAPI	REATERRO MANUAL DE VALAS, COM COMPACTADOR DE SOLOS DE PERCUSSÃO. AF 08/2023	MOVT - MOVIMENTO DE TERRA		m³	1,0000000	26,94	26,94
Composição Auxiliar	5901	SINAPI	CAMINHÃO PIPA 10.000 L TRUCADO, PESO BRUTO TOTAL 23.000 KG, CARGA ÚTIL MÁXIMA 15.935 KG, DISTÂNCIA ENTRE EIXOS 4,8 M, POTÊNCIA 230 CV, INCLUSIVE TANQUE DE AÇO PARA TRANSPORTE DE ÁGUA - CHP DIURNO. AF 06/2014	CHOR - CUSTOS HORÁRIOS DE MÁQUINAS E EQUIPAMENTOS		CHP	0,0054000	331,02	1,78
Composição Auxiliar	5903	SINAPI	CAMINHÃO PIPA 10.000 L TRUCADO, PESO BRUTO TOTAL 23.000 KG, CARGA ÚTIL MÁXIMA 15.935 KG, DISTÂNCIA ENTRE EIXOS 4,8 M, POTÊNCIA 230 CV, INCLUSIVE TANQUE DE AÇO PARA TRANSPORTE DE ÁGUA - CHI DIURNO. AF 06/2014	CHOR - CUSTOS HORÁRIOS DE MÁQUINAS E EQUIPAMENTOS		CHI	0,0006000	76,98	0,04
Composição Auxiliar	88316	SINAPI	SERVENTE COM ENCARGOS COMPLEMENTARES	SEDI - SERVIÇOS DIVERSOS		H	0,7866000	21,12	16,61
Composição Auxiliar	91533	SINAPI	COMPACTADOR DE SOLOS DE PERCUSSÃO (SOQUETE) COM MOTOR A GASOLINA 4 TEMPOS, POTÊNCIA 4 CV - CHP DIURNO. AF 08/2015	CHOR - CUSTOS HORÁRIOS DE MÁQUINAS E EQUIPAMENTOS		CHP	0,1962000	43,40	8,51
				MO sem LS =>	15,07	LS =>	0,00	MO com LS =>	15,07
				Valor do BDI =>	7,76			Valor com BDI =>	34,70
	Código	Banco	Descrição	Tipo		Und	Quant.	Valor Unit	Total
Composição	91693	SINAPI	SERRA CIRCULAR DE BANCADA COM MOTOR ELÉTRICO POTÊNCIA DE 5HP, COM COIFA PARA DISCO 10" - CHI DIURNO. AF 08/2015	CHOR - CUSTOS HORÁRIOS DE MÁQUINAS E EQUIPAMENTOS		CHI	1,0000000	34,96	34,96
Composição Auxiliar	88297	SINAPI	OPERADOR DE MÁQUINAS E EQUIPAMENTOS COM ENCARGOS COMPLEMENTARES	SEDI - SERVIÇOS DIVERSOS		H	1,0000000	34,84	34,84
Composição Auxiliar	91688	SINAPI	SERRA CIRCULAR DE BANCADA COM MOTOR ELÉTRICO POTÊNCIA DE 5HP, COM COIFA PARA DISCO 10" - DEPRECIACÃO. AF 08/2015	CHOR - CUSTOS HORÁRIOS DE MÁQUINAS E EQUIPAMENTOS		H	1,0000000	0,10	0,10
Composição Auxiliar	91689	SINAPI	SERRA CIRCULAR DE BANCADA COM MOTOR ELÉTRICO POTÊNCIA DE 5HP, COM COIFA PARA DISCO 10" - JUROS. AF 08/2015	CHOR - CUSTOS HORÁRIOS DE MÁQUINAS E EQUIPAMENTOS		H	1,0000000	0,02	0,02
				MO sem LS =>	27,04	LS =>	0,00	MO com LS =>	27,04
				Valor do BDI =>	10,07			Valor com BDI =>	45,03
	Código	Banco	Descrição	Tipo		Und	Quant.	Valor Unit	Total
Composição	91692	SINAPI	SERRA CIRCULAR DE BANCADA COM MOTOR ELÉTRICO POTÊNCIA DE 5HP, COM COIFA PARA DISCO 10" - CHP DIURNO. AF 08/2015	CHOR - CUSTOS HORÁRIOS DE MÁQUINAS E EQUIPAMENTOS		CHP	1,0000000	36,36	36,36
Composição Auxiliar	88297	SINAPI	OPERADOR DE MÁQUINAS E EQUIPAMENTOS COM ENCARGOS COMPLEMENTARES	SEDI - SERVIÇOS DIVERSOS		H	1,0000000	34,84	34,84
Composição Auxiliar	91688	SINAPI	SERRA CIRCULAR DE BANCADA COM MOTOR ELÉTRICO POTÊNCIA DE 5HP, COM COIFA PARA DISCO 10" - DEPRECIACÃO. AF 08/2015	CHOR - CUSTOS HORÁRIOS DE MÁQUINAS E EQUIPAMENTOS		H	1,0000000	0,10	0,10
Composição Auxiliar	91689	SINAPI	SERRA CIRCULAR DE BANCADA COM MOTOR ELÉTRICO POTÊNCIA DE 5HP, COM COIFA PARA DISCO 10" - JUROS. AF 08/2015	CHOR - CUSTOS HORÁRIOS DE MÁQUINAS E EQUIPAMENTOS		H	1,0000000	0,02	0,02
Composição Auxiliar	91690	SINAPI	SERRA CIRCULAR DE BANCADA COM MOTOR ELÉTRICO POTÊNCIA DE 5HP, COM COIFA PARA DISCO 10" - MANUTENÇÃO. AF 08/2015	CHOR - CUSTOS HORÁRIOS DE MÁQUINAS E EQUIPAMENTOS		H	1,0000000	0,07	0,07
Composição Auxiliar	91691	SINAPI	SERRA CIRCULAR DE BANCADA COM MOTOR ELÉTRICO POTÊNCIA DE 5HP, COM COIFA PARA DISCO 10" - MATERIAIS NA OPERAÇÃO. AF 08/2015	CHOR - CUSTOS HORÁRIOS DE MÁQUINAS E EQUIPAMENTOS		H	1,0000000	1,33	1,33
				MO sem LS =>	27,04	LS =>	0,00	MO com LS =>	27,04
				Valor do BDI =>	10,47			Valor com BDI =>	46,83
	Código	Banco	Descrição	Tipo		Und	Quant.	Valor Unit	Total
Composição	91688	SINAPI	SERRA CIRCULAR DE BANCADA COM MOTOR ELÉTRICO POTÊNCIA DE 5HP, COM COIFA PARA DISCO 10" - DEPRECIACÃO. AF 08/2015	CHOR - CUSTOS HORÁRIOS DE MÁQUINAS E EQUIPAMENTOS		H	1,0000000	0,10	0,10
Insumo	00014618	SINAPI	SERRA CIRCULAR DE BANCADA COM MOTOR ELÉTRICO, POTENCIA DE *1600* W, PARA DISCO DE DIAMETRO DE 10" (250 MM)	Equipamento para Aquisição Permanente		UN	0,0000720	1.503,22	0,10
				MO sem LS =>	0,00	LS =>	0,00	MO com LS =>	0,00
				Valor do BDI =>	0,02			Valor com BDI =>	0,12
	Código	Banco	Descrição	Tipo		Und	Quant.	Valor Unit	Total
Composição	91689	SINAPI	SERRA CIRCULAR DE BANCADA COM MOTOR ELÉTRICO POTÊNCIA DE 5HP, COM COIFA PARA DISCO 10" - JUROS. AF 08/2015	CHOR - CUSTOS HORÁRIOS DE MÁQUINAS E EQUIPAMENTOS		H	1,0000000	0,02	0,02
Insumo	00014618	SINAPI	SERRA CIRCULAR DE BANCADA COM MOTOR ELÉTRICO, POTENCIA DE *1600* W, PARA DISCO DE DIAMETRO DE 10" (250 MM)	Equipamento para Aquisição Permanente		UN	0,0000148	1.503,22	0,02
				MO sem LS =>	0,00	LS =>	0,00	MO com LS =>	0,00
				Valor do BDI =>	0,00			Valor com BDI =>	0,02
	Código	Banco	Descrição	Tipo		Und	Quant.	Valor Unit	Total
Composição	91690	SINAPI	SERRA CIRCULAR DE BANCADA COM MOTOR ELÉTRICO POTÊNCIA DE 5HP, COM COIFA PARA DISCO 10" - MANUTENÇÃO. AF 08/2015	CHOR - CUSTOS HORÁRIOS DE MÁQUINAS E EQUIPAMENTOS		H	1,0000000	0,07	0,07
Insumo	00014618	SINAPI	SERRA CIRCULAR DE BANCADA COM MOTOR ELÉTRICO, POTENCIA DE *1600* W, PARA DISCO DE DIAMETRO DE 10" (250 MM)	Equipamento para Aquisição Permanente		UN	0,0000500	1.503,22	0,07
				MO sem LS =>	0,00	LS =>	0,00	MO com LS =>	0,00
				Valor do BDI =>	0,02			Valor com BDI =>	0,09
	Código	Banco	Descrição	Tipo		Und	Quant.	Valor Unit	Total

INVESTIMENTO:	RECURSO PRÓPRIO					Bancos			B.D.I.		
OBJETO:	REFORMA E CONSTRUÇÃO DE COBERTURA NA QUADRA POLIESPORTIVA GRANDE VITÓRIA					SINAPI - 05/2024 - Amazonas SBC - 07/2024 - Amazonas ORSE - 04/2024 - Sergipe			28,82%		
LOCAL:	CODAJÁS/ AM										
DATA:	30/07/2024										
Composições Analíticas com Preço Unitário											
Composições Principais											
Composição	91691	SINAPI	SERRA CIRCULAR DE BANCADA COM MOTOR ELÉTRICO POTÊNCIA DE 5HP, COM COIFA PARA DISCO 10" - MATERIAIS NA OPERAÇÃO. AF_08/2015	CHOR - CUSTOS HORÁRIOS DE MÁQUINAS E EQUIPAMENTOS		H	1,0000000	1,33	1,33		
Insumo	00002705	SINAPI	ENERGIA ELETRICA ATE 2000 KWH INDUSTRIAL, SEM DEMANDA	Franquia		KWH	1,3600000	0,98	1,33		
				MO sem LS =>	0,00	LS =>	0,00	MO com LS =>	0,00		
				Valor do BDI =>	0,38			Valor com BDI =>	1,71		
	Código	Banco	Descrição	Tipo		Und	Quant.	Valor Unit	Total		
Composição	88315	SINAPI	SERRALHEIRO COM ENCARGOS COMPLEMENTARES	SEDI - SERVIÇOS DIVERSOS		H	1,0000000	29,36	29,36		
Composição Auxiliar	95377	SINAPI	CURSO DE CAPACITAÇÃO PARA SERRALHEIRO (ENCARGOS COMPLEMENTARES) - HORISTA	SEDI - SERVIÇOS DIVERSOS		H	1,0000000	0,26	0,26		
Insumo	00006110	SINAPI	SERRALHEIRO (HORISTA)	Mão de Obra		H	1,0000000	20,11	20,11		
Insumo	00037370	SINAPI	ALIMENTACAO - HORISTA (COLETADO CAIXA - ENCARGOS COMPLEMENTARES)	Material		H	1,0000000	4,32	4,32		
Insumo	00037371	SINAPI	TRANSPORTE - HORISTA (COLETADO CAIXA - ENCARGOS COMPLEMENTARES)	Material		H	1,0000000	1,23	1,23		
Insumo	00037372	SINAPI	EXAMES - HORISTA (COLETADO CAIXA - ENCARGOS COMPLEMENTARES)	Material		H	1,0000000	1,34	1,34		
Insumo	00037373	SINAPI	SEGURO - HORISTA (COLETADO CAIXA - ENCARGOS COMPLEMENTARES)	Material		H	1,0000000	0,04	0,04		
Insumo	00043465	SINAPI	FERRAMENTAS - FAMILIA PEDREIRO - HORISTA (ENCARGOS COMPLEMENTARES - COLETADO CAIXA)	Material		H	1,0000000	0,82	0,82		
Insumo	00043489	SINAPI	EPI - FAMILIA PEDREIRO - HORISTA (ENCARGOS COMPLEMENTARES - COLETADO CAIXA)	Material		H	1,0000000	1,24	1,24		
				MO sem LS =>	20,37	LS =>	0,00	MO com LS =>	20,37		
				Valor do BDI =>	8,46			Valor com BDI =>	37,82		
	Código	Banco	Descrição	Tipo		Und	Quant.	Valor Unit	Total		
Composição	88316	SINAPI	SERVENTE COM ENCARGOS COMPLEMENTARES	SEDI - SERVIÇOS DIVERSOS		H	1,0000000	21,12	21,12		
Composição Auxiliar	95378	SINAPI	CURSO DE CAPACITAÇÃO PARA SERVENTE (ENCARGOS COMPLEMENTARES) - HORISTA	SEDI - SERVIÇOS DIVERSOS		H	1,0000000	0,29	0,29		
Insumo	00006111	SINAPI	SERVENTE DE OBRAS (HORISTA)	Mão de Obra		H	1,0000000	11,96	11,96		
Insumo	00037370	SINAPI	ALIMENTACAO - HORISTA (COLETADO CAIXA - ENCARGOS COMPLEMENTARES)	Material		H	1,0000000	4,32	4,32		
Insumo	00037371	SINAPI	TRANSPORTE - HORISTA (COLETADO CAIXA - ENCARGOS COMPLEMENTARES)	Material		H	1,0000000	1,23	1,23		
Insumo	00037372	SINAPI	EXAMES - HORISTA (COLETADO CAIXA - ENCARGOS COMPLEMENTARES)	Material		H	1,0000000	1,34	1,34		
Insumo	00037373	SINAPI	SEGURO - HORISTA (COLETADO CAIXA - ENCARGOS COMPLEMENTARES)	Material		H	1,0000000	0,04	0,04		
Insumo	00043467	SINAPI	FERRAMENTAS - FAMILIA SERVENTE - HORISTA (ENCARGOS COMPLEMENTARES - COLETADO CAIXA)	Material		H	1,0000000	0,61	0,61		
Insumo	00043491	SINAPI	EPI - FAMILIA SERVENTE - HORISTA (ENCARGOS COMPLEMENTARES - COLETADO CAIXA)	Material		H	1,0000000	1,33	1,33		
				MO sem LS =>	12,25	LS =>	0,00	MO com LS =>	12,25		
				Valor do BDI =>	6,08			Valor com BDI =>	27,20		
	Código	Banco	Descrição	Tipo		Und	Quant.	Valor Unit	Total		
Composição	88317	SINAPI	SOLDADOR COM ENCARGOS COMPLEMENTARES	SEDI - SERVIÇOS DIVERSOS		H	1,0000000	29,95	29,95		
Composição Auxiliar	95379	SINAPI	CURSO DE CAPACITAÇÃO PARA SOLDADOR (ENCARGOS COMPLEMENTARES) - HORISTA	SEDI - SERVIÇOS DIVERSOS		H	1,0000000	0,26	0,26		
Insumo	00006160	SINAPI	SOLDADOR (HORISTA)	Mão de Obra		H	1,0000000	19,74	19,74		
Insumo	00037370	SINAPI	ALIMENTACAO - HORISTA (COLETADO CAIXA - ENCARGOS COMPLEMENTARES)	Material		H	1,0000000	4,32	4,32		
Insumo	00037371	SINAPI	TRANSPORTE - HORISTA (COLETADO CAIXA - ENCARGOS COMPLEMENTARES)	Material		H	1,0000000	1,23	1,23		
Insumo	00037372	SINAPI	EXAMES - HORISTA (COLETADO CAIXA - ENCARGOS COMPLEMENTARES)	Material		H	1,0000000	1,34	1,34		
Insumo	00037373	SINAPI	SEGURO - HORISTA (COLETADO CAIXA - ENCARGOS COMPLEMENTARES)	Material		H	1,0000000	0,04	0,04		
Insumo	00043468	SINAPI	FERRAMENTAS - FAMILIA SOLDADOR - HORISTA (ENCARGOS COMPLEMENTARES - COLETADO CAIXA)	Material		H	1,0000000	1,23	1,23		
Insumo	00043492	SINAPI	EPI - FAMILIA SOLDADOR - HORISTA (ENCARGOS COMPLEMENTARES - COLETADO CAIXA)	Material		H	1,0000000	1,79	1,79		
				MO sem LS =>	20,00	LS =>	0,00	MO com LS =>	20,00		
				Valor do BDI =>	8,63			Valor com BDI =>	38,58		
	Código	Banco	Descrição	Tipo		Und	Quant.	Valor Unit	Total		
Composição	91946	SINAPI	SUPORTE PARAFUSADO COM PLACA DE ENCAIXE 4" X 2" MÉDIO (1,30 M DO PISO) PARA PONTO ELÉTRICO - FORNECIMENTO E INSTALAÇÃO. AF_03/2023	INEL - INSTALAÇÃO ELÉTRICA/ELETRIFICAÇÃO E ILUMINAÇÃO EXTERNA		UN	1,0000000	12,41	12,41		
Composição Auxiliar	88247	SINAPI	AUXILIAR DE ELETRICISTA COM ENCARGOS COMPLEMENTARES	SEDI - SERVIÇOS DIVERSOS		H	0,1280000	22,59	2,85		
Composição Auxiliar	88264	SINAPI	ELETRICISTA COM ENCARGOS COMPLEMENTARES	SEDI - SERVIÇOS DIVERSOS		H	0,1280000	36,48	4,66		
Insumo	00038094	SINAPI	ESPELHO / PLACA DE 3 POSTOS 4" X 2", PARA INSTALACAO DE TOMADAS E INTERRUPTORES	Material		UN	1,0000000	3,20	3,20		
Insumo	00038099	SINAPI	SUPORTE DE FIXACAO PARA ESPELHO / PLACA 4" X 2", PARA 3 MODULOS, PARA INSTALACAO DE TOMADAS E INTERRUPTORES (SOMENTE SUPORTE)	Material		UN	1,0000000	1,66	1,66		
				MO sem LS =>	5,26	LS =>	0,00	MO com LS =>	5,26		
				Valor do BDI =>	3,57			Valor com BDI =>	15,96		
	Código	Banco	Descrição	Tipo		Und	Quant.	Valor Unit	Total		
Composição	88323	SINAPI	TELHADISTA COM ENCARGOS COMPLEMENTARES	SEDI - SERVIÇOS DIVERSOS		H	1,0000000	25,03	25,03		
Composição Auxiliar	95385	SINAPI	CURSO DE CAPACITAÇÃO PARA TELHADISTA (ENCARGOS COMPLEMENTARES) - HORISTA	SEDI - SERVIÇOS DIVERSOS		H	1,0000000	0,21	0,21		
Insumo	00012869	SINAPI	TELHADOR / TELHADISTA (HORISTA)	Mão de Obra		H	1,0000000	15,97	15,97		
Insumo	00037370	SINAPI	ALIMENTACAO - HORISTA (COLETADO CAIXA - ENCARGOS COMPLEMENTARES)	Material		H	1,0000000	4,32	4,32		
Insumo	00037371	SINAPI	TRANSPORTE - HORISTA (COLETADO CAIXA - ENCARGOS COMPLEMENTARES)	Material		H	1,0000000	1,23	1,23		

INVESTIMENTO:	RECURSO PRÓPRIO					Bancos			B.D.I.		
OBJETO:	REFORMA E CONSTRUÇÃO DE COBERTURA NA QUADRA POLIESPORTIVA GRANDE VITÓRIA					SINAPI - 05/2024 - Amazonas SBC - 07/2024 - Amazonas ORSE - 04/2024 - Sergipe			28,82%		
LOCAL:	CODAJÁS/ AM										
DATA:	30/07/2024										
Composições Analíticas com Preço Unitário											
Composições Principais											
Insumo	00037372	SINAPI	EXAMES - HORISTA (COLETADO CAIXA - ENCARGOS COMPLEMENTARES)	Material		H	1,0000000	1,34	1,34		
Insumo	00037373	SINAPI	SEGURO - HORISTA (COLETADO CAIXA - ENCARGOS COMPLEMENTARES)	Material		H	1,0000000	0,04	0,04		
Insumo	00043459	SINAPI	FERRAMENTAS - FAMILIA CARPINTEIRO DE FORMAS - HORISTA (ENCARGOS COMPLEMENTARES - COLETADO CAIXA)	Material		H	1,0000000	0,49	0,49		
Insumo	00043483	SINAPI	EPI - FAMILIA CARPINTEIRO DE FORMAS - HORISTA (ENCARGOS COMPLEMENTARES - COLETADO CAIXA)	Material		H	1,0000000	1,43	1,43		
				MO sem LS =>	16,18	LS =>	0,00	MO com LS =>	16,18		
				Valor do BDI =>	7,21			Valor com BDI =>	32,24		
	Código	Banco	Descrição	Tipo		Und	Quant.	Valor Unit	Total		
Composição	94210	SINAPI	TELHAMENTO COM TELHA ONDULADA DE FIBROCIMENTO E = 6 MM, COM RECOBRIMENTO LATERAL DE 1 1/4 DE ONDA PARA TELHADO COM INCLINAÇÃO MÁXIMA DE 10°, COM ATÉ 2 ÁGUAS, INCLUSO IÇAMENTO. AF 07/2019	COBE - COBERTURA		m²	1,0000000	72,69	72,69		
Composição Auxiliar	88316	SINAPI	SERVENTE COM ENCARGOS COMPLEMENTARES	SEDI - SERVIÇOS DIVERSOS		H	0,1660000	21,12	3,50		
Composição Auxiliar	88323	SINAPI	TELHADISTA COM ENCARGOS COMPLEMENTARES	SEDI - SERVIÇOS DIVERSOS		H	0,1280000	25,03	3,20		
Composição Auxiliar	93281	SINAPI	GUINCHO ELÉTRICO DE COLUNA, CAPACIDADE 400 KG, COM MOTO FREIO, MOTOR TRIFÁSICO DE 1,25 CV - CHP DIURNO. AF 03/2016	CHOR - CUSTOS HORÁRIOS DE MÁQUINAS E		CHP	0,0053000	36,02	0,19		
Composição Auxiliar	93282	SINAPI	GUINCHO ELÉTRICO DE COLUNA, CAPACIDADE 400 KG, COM MOTO FREIO, MOTOR TRIFÁSICO DE 1,25 CV - CHI DIURNO. AF 03/2016	CHOR - CUSTOS HORÁRIOS DE MÁQUINAS E		CHI	0,0073000	34,99	0,25		
Insumo	00001607	SINAPI	CONJUNTO ARRUELAS DE VEDACAO 5/16" PARA TELHA FIBROCIMENTO (UMA ARRUELA METALICA E UMA ARRUELA PVC - CONICAS)	Material		CJ	1,2600000	0,28	0,35		
Insumo	00004302	SINAPI	PARAFUSO ZINCADO ROSCA SOBERBA, CABECA SEXTAVADA, 5/16" X 250 MM, PARA FIXACAO DE TELHA EM MADEIRA	Material		UN	1,2600000	4,34	5,46		
Insumo	00007194	SINAPI	TELHA DE FIBROCIMENTO ONDULADA E = 6 MM, DE 2,44 X 1,10 M (SEM AMIANTO)	Material		m²	1,3570000	44,03	59,74		
				MO sem LS =>	4,43	LS =>	0,00	MO com LS =>	4,43		
				Valor do BDI =>	20,94			Valor com BDI =>	93,63		
	Código	Banco	Descrição	Tipo		Und	Quant.	Valor Unit	Total		
Composição	92000	SINAPI	TOMADA BAIXA DE EMBUTIR (1 MÓDULO), 2P+T 10 A, INCLUINDO SUPORTE E PLACA - FORNECIMENTO E INSTALAÇÃO. AF 03/2023	INEL - INSTALAÇÃO ELÉTRICA/ELETRIFICAÇÃO E		UN	1,0000000	35,28	35,28		
Composição Auxiliar	91946	SINAPI	SUORTE PARAFUSADO COM PLACA DE ENCAIXE 4" X 2" MÉDIO (1,30 M DO PISO) PARA PONTO ELÉTRICO - FORNECIMENTO E INSTALAÇÃO. AF 03/2023	INEL - INSTALAÇÃO ELÉTRICA/ELETRIFICAÇÃO E ILUMINAÇÃO EXTERNA		UN	1,0000000	12,41	12,41		
Composição Auxiliar	91998	SINAPI	TOMADA BAIXA DE EMBUTIR (1 MÓDULO), 2P+T 10 A, SEM SUPORTE E SEM PLACA - FORNECIMENTO E INSTALAÇÃO. AF 03/2023	INEL - INSTALAÇÃO ELÉTRICA/ELETRIFICAÇÃO E		UN	1,0000000	22,87	22,87		
				MO sem LS =>	15,20	LS =>	0,00	MO com LS =>	15,20		
				Valor do BDI =>	10,16			Valor com BDI =>	45,44		
	Código	Banco	Descrição	Tipo		Und	Quant.	Valor Unit	Total		
Composição	91998	SINAPI	TOMADA BAIXA DE EMBUTIR (1 MÓDULO), 2P+T 10 A, SEM SUPORTE E SEM PLACA - FORNECIMENTO E INSTALAÇÃO. AF 03/2023	INEL - INSTALAÇÃO ELÉTRICA/ELETRIFICAÇÃO E		UN	1,0000000	22,87	22,87		
Composição Auxiliar	88247	SINAPI	AUXILIAR DE ELETRICISTA COM ENCARGOS COMPLEMENTARES	SEDI - SERVIÇOS DIVERSOS		H	0,2420000	22,59	5,46		
Composição Auxiliar	88264	SINAPI	ELETRICISTA COM ENCARGOS COMPLEMENTARES	SEDI - SERVIÇOS DIVERSOS		H	0,2420000	36,48	8,82		
Insumo	00038101	SINAPI	TOMADA 2P+T 10A, 250V (APENAS MODULO)	Material		UN	1,0000000	8,59	8,59		
				MO sem LS =>	9,94	LS =>	0,00	MO com LS =>	9,94		
				Valor do BDI =>	6,59			Valor com BDI =>	29,46		
	Código	Banco	Descrição	Tipo		Und	Quant.	Valor Unit	Total		
Composição	92543	SINAPI	TRAMA DE MADEIRA COMPOSTA POR TERÇAS PARA TELHADOS DE ATÉ 2 ÁGUAS PARA TELHA ONDULADA DE FIBROCIMENTO, METÁLICA, PLÁSTICA OU TERMOACÚSTICA, INCLUSO TRANSPORTE VERTICAL. AF 07/2019	COBE - COBERTURA		m²	1,0000000	18,78	18,78		
Composição Auxiliar	88239	SINAPI	AJUDANTE DE CARPINTEIRO COM ENCARGOS COMPLEMENTARES	SEDI - SERVIÇOS DIVERSOS		H	0,0650000	22,12	1,43		
Composição Auxiliar	88262	SINAPI	CARPINTEIRO DE FORMAS COM ENCARGOS COMPLEMENTARES	SEDI - SERVIÇOS DIVERSOS		H	0,1180000	25,24	2,97		
Composição Auxiliar	93281	SINAPI	GUINCHO ELÉTRICO DE COLUNA, CAPACIDADE 400 KG, COM MOTO FREIO, MOTOR TRIFÁSICO DE 1,25 CV - CHP DIURNO. AF 03/2016	CHOR - CUSTOS HORÁRIOS DE MÁQUINAS E		CHP	0,0046000	36,02	0,16		
Composição Auxiliar	93282	SINAPI	GUINCHO ELÉTRICO DE COLUNA, CAPACIDADE 400 KG, COM MOTO FREIO, MOTOR TRIFÁSICO DE 1,25 CV - CHI DIURNO. AF 03/2016	CHOR - CUSTOS HORÁRIOS DE MÁQUINAS E		CHI	0,0064000	34,99	0,22		
Insumo	00004425	SINAPI	VIGA NAO APARELHADA 16 X 12" CM, EM MACARANDUBA/MASSARANDUBA, ANGELIM OU EQUIVALENTE DA REGIAO - BRUTA	Material		M	0,6340000	21,15	13,40		
Insumo	00040568	SINAPI	PREGO DE ACO POLIDO COM CABECA 22 X 48 (4 1/4 X 5)	Material		KG	0,0300000	20,24	0,60		
				MO sem LS =>	3,08	LS =>	0,00	MO com LS =>	3,08		
				Valor do BDI =>	5,41			Valor com BDI =>	24,19		
	Código	Banco	Descrição	Tipo		Und	Quant.	Valor Unit	Total		
Composição	90587	SINAPI	VIBRADOR DE IMERSÃO, DIÂMETRO DE PONTEIRA 45MM, MOTOR ELÉTRICO TRIFÁSICO POTÊNCIA DE 2 CV - CHI DIURNO. AF 06/2015	CHOR - CUSTOS HORÁRIOS DE MÁQUINAS E		CHI	1,0000000	0,51	0,51		
Composição Auxiliar	90582	SINAPI	VIBRADOR DE IMERSÃO, DIÂMETRO DE PONTEIRA 45MM, MOTOR ELÉTRICO TRIFÁSICO POTÊNCIA DE 2 CV - DEPRECIACÃO. AF 06/2015	CHOR - CUSTOS HORÁRIOS DE MÁQUINAS E		H	1,0000000	0,42	0,42		
Composição Auxiliar	90583	SINAPI	VIBRADOR DE IMERSÃO, DIÂMETRO DE PONTEIRA 45MM, MOTOR ELÉTRICO TRIFÁSICO POTÊNCIA DE 2 CV - JUROS. AF 06/2015	CHOR - CUSTOS HORÁRIOS DE MÁQUINAS E		H	1,0000000	0,09	0,09		
				MO sem LS =>	0,00	LS =>	0,00	MO com LS =>	0,00		
				Valor do BDI =>	0,14			Valor com BDI =>	0,65		
	Código	Banco	Descrição	Tipo		Und	Quant.	Valor Unit	Total		
Composição	90586	SINAPI	VIBRADOR DE IMERSÃO, DIÂMETRO DE PONTEIRA 45MM, MOTOR ELÉTRICO TRIFÁSICO POTÊNCIA DE 2 CV - CHP DIURNO. AF 06/2015	CHOR - CUSTOS HORÁRIOS DE MÁQUINAS E		CHP	1,0000000	1,34	1,34		
Composição Auxiliar	90582	SINAPI	VIBRADOR DE IMERSÃO, DIÂMETRO DE PONTEIRA 45MM, MOTOR ELÉTRICO TRIFÁSICO POTÊNCIA DE 2 CV - DEPRECIACÃO. AF 06/2015	CHOR - CUSTOS HORÁRIOS DE MÁQUINAS E		H	1,0000000	0,42	0,42		

INVESTIMENTO:		RECURSO PRÓPRIO				Bancos							B.D.I.	
OBJETO:		REFORMA E CONSTRUÇÃO DE COBERTURA NA QUADRA POLIESPORTIVA GRANDE VITÓRIA				SINAPI - 05/2024 - Amazonas							28,82%	
LOCAL:		CODAJÁS/ AM				SBC - 07/2024 - Amazonas								
DATA:		30/07/2024				ORSE - 04/2024 - Sergipe								
Curva ABC de Insumos														
Código	Banco	Descrição	Tipo	Und	Quantida	Valor	Total	Peso	Valor Acumulado	Peso Acumulad				
					de						Operativ	Improdut	Operativ	Improdut
00040598	SINAPI	PERFIL "U" SIMPLES, EM CHAPA DOBRADA DE ACO LAMINADO, E = 3 MM, H = 125 MM, L = 50 MM (5,07 KG/M)	Material	KG	4.800,940000	10,88	52.234,23	8,68%	52.234,23	8,68%				
00025007	SINAPI	TELHA ONDULADA EM ACO ZINCADO, ALTURA DE 17 MM, ESPESSURA DE 0,50 MM, LARGURA UTIL DE APROXIMADAMENTE 985 MM, SEM PINTURA	Material	m²	803,848500	54,74	44.002,67	7,31%	96.236,89	15,99%				
00043083	SINAPI	PERFIL "U" ENRIJECIDO, EM CHAPA DOBRADA DE ACO LAMINADO, E = 3,75 MM, H = 200 MM, L = 75 MM (9,94 KG/M)	Material	KG	2.976,9876500	11,15	33.193,41	5,51%	129.430,31	21,50%				
00037370	SINAPI	ALIMENTACAO - HORISTA (COLETADO CAIXA - ENCARGOS COMPLEMENTARES)	Material	H	5.603,3441320	5,56	31.154,59	5,18%	160.584,90	26,68%				
00007696	SINAPI	TUBO ACO GALVANIZADO COM COSTURA, CLASSE MEDIA, DN 2", E = *3,65" MM, PESO *5,10" KG/M (NBR 5580)	Material	M	296,9987740	99,84	29.652,36	4,93%	190.237,26	31,60%				
	COT02	Próprio	LETRA CAIXA EM AÇO INOX 45CM	Material	UND	64,0000000	434,76	27.824,64	4,62%	218.061,90	36,22%			
00001379	SINAPI	CIMENTO PORTLAND COMPOSTO CP II-32	Material	KG	17.915,2328704	1,52	27.231,15	4,52%	245.293,05	40,75%				
00006111	SINAPI	SERVENTE DE OBRAS (HORISTA)	Mão de Obra	H	1.634,7316816	15,40	25.174,87	4,18%	270.467,92	44,93%				
00002706	SINAPI	ENGENHEIRO CIVIL DE OBRA JUNIOR (HORISTA)	Mão de Obra	H	183,0582000	129,79	23.759,12	3,95%	294.227,04	48,88%				
00007698	SINAPI	TUBO ACO GALVANIZADO COM COSTURA, CLASSE MEDIA, DN 1.1/4", E = *3,25" MM, PESO *3,14" KG/M (NBR 5580)	Material	M	365,2157740	59,60	21.766,86	3,62%	315.993,90	52,49%				
	COT 04	Próprio	TRANSPORTE HIDROVIÁRIO DE VERGALHÃO	Transporte	KG	8.214,1600000	2,18	17.906,87	2,97%	333.900,77	55,47%			
00034345	SINAPI	VIGIA DIURNO (HORISTA)	Mão de Obra	H	1.086,3288000	15,40	16.729,46	2,78%	350.630,24	58,25%				
00004783	SINAPI	PINTOR (HORISTA)	Mão de Obra	H	756,8193065	20,84	15.772,11	2,62%	366.402,35	60,87%				
00004777	SINAPI	CANTONEIRA ACO ABAS IGUAIS (QUALQUER BITOLA), ESPESSURA ENTRE 1/8" E 1/4"	Material	KG	1.475,0300000	10,33	15.237,06	2,53%	381.639,41	63,40%				
00007167	SINAPI	TELA DE ARAME GALVANIZADA QUADRANGULAR / LOSANGULAR, FIO 2,11 MM (14 BWG), MALHA 5 X 5 CM, H = 2 M	Material	m²	428,2607220	32,05	13.725,76	2,28%	395.365,17	65,68%				
00044497	SINAPI	MONTADOR DE ESTRUTURAS METALICAS HORISTA	Mão de Obra	H	613,5836485	22,02	13.511,11	2,24%	408.876,28	67,92%				
00006110	SINAPI	SERRALHEIRO (HORISTA)	Mão de Obra	H	476,1053524	25,90	12.331,13	2,05%	421.207,41	69,97%				
00004083	SINAPI	ENCARREGADO GERAL DE OBRAS (HORISTA)	Mão de Obra	H	276,5934000	40,34	11.157,78	1,85%	432.365,18	71,82%				
00037372	SINAPI	EXAMES - HORISTA (COLETADO CAIXA - ENCARGOS COMPLEMENTARES)	Material	H	6.053,3441320	1,72	10.411,75	1,73%	442.776,94	73,55%				
00007348	SINAPI	TINTA ACRILICA PREMIUM PARA PISO	Material	L	400,3897600	23,96	9.593,34	1,59%	452.370,27	75,15%				
00037371	SINAPI	TRANSPORTE - HORISTA (COLETADO CAIXA - ENCARGOS COMPLEMENTARES)	Material	H	5.603,3441320	1,58	8.853,28	1,47%	461.223,56	76,62%				
00004734	SINAPI	SEIXO ROLADO PARA APLICACAO EM CONCRETO (POSTO PEDREIRA/FORNECEDOR, SEM FRETE)	Material	m³	6,8324000	1.095,24	7.483,12	1,24%	468.706,68	77,86%				
00004750	SINAPI	PEDREIRO (HORISTA)	Mão de Obra	H	348,5231943	20,84	7.263,22	1,21%	475.969,90	79,07%				
13524	ORSE	Refletor Slim LED 200W de potência, branco Frio, 6500k, Autovolt, marca G-light ou similar	Material	un	20,0000000	320,09	6.401,80	1,06%	482.371,70	80,13%				
00000034	SINAPI	ACO CA-50, 10,0 MM, VERGALHAO	Material	KG	436,2300000	13,57	5.919,64	0,98%	488.291,34	81,11%				
00007311	SINAPI	TINTA ESMALTE SINTETICO PREMIUM ACETINADO	Material	L	125,4203680	42,51	5.331,62	0,89%	493.622,96	82,00%				

INVESTIMENTO:	RECURSO PRÓPRIO					Bancos					B.D.I.	
OBJETO:	REFORMA E CONSTRUÇÃO DE COBERTURA NA QUADRA POLIESPORTIVA GRANDE VITÓRIA					SINAPI - 05/2024 - Amazonas					28,82%	
LOCAL:	CODAJAS/ AM					SBC - 07/2024 - Amazonas						
DATA:	30/07/2024					ORSE - 04/2024 - Sergipe						
Curva ABC de Insumos												
Código	Banco	Descrição	Tipo	Und	Quantidade	Valor	Total			Peso	Valor Acumulado	Peso Acumulad
00007243	SINAPI	TELHA TRAPEZOIDAL EM ACO ZINCADO, SEM PINTURA, ALTURA DE APROXIMADAMENTE 40 MM, ESPESSURA DE 0,50 MM E LARGURA UTIL DE 980 MM	Material	m²	92,6970000	57,20	5.302,27		5.302,27	0,88%	498.925,23	82,88%
00000370	SINAPI	AREIA MEDIA - POSTO JAZIDA/FORNECEDOR (RETIRADO NA JAZIDA, SEM TRANSPORTE)	Material	m³	40,2971758	127,53	5.139,10		5.139,10	0,85%	504.064,33	83,73%
00025398	SINAPI	CONJUNTO PARA FUTSAL COM PAR DE TRAVES OFICIAIS DE 3,00 X 2,00 M EM TUBO DE ACO GALVANIZADO 3" COM REQUADROS EM TUBO DE 1", PINTURA EM PRIMER COM TINTA ESMALTE SINTETICO E REDES DE POLIETILENO FIO 4 MM	Material	UN	1,00000000	4.755,17	4.755,17		4.755,17	0,79%	508.819,50	84,52%
00043491	SINAPI	EPI - FAMILIA SERVENTE - HORISTA (ENCARGOS COMPLEMENTARES - COLETADO CAIXA)	Material	H	2.675,7631458	1,71	4.575,55		4.575,55	0,76%	513.395,05	85,28%
00025400	SINAPI	PAR DE TABELAS DE BASQUETE EM COMPENSADO NAVAL, OFICIAL, 1800 X 1200 MM, INCLUINDO ARO DE METAL E REDE EM POLIPROPILENO 100% (SEM SUPORTE DE FIXACAO)	Material	UN	1,00000000	4.572,46	4.572,46		4.572,46	0,76%	517.967,51	86,04%
00011029	SINAPI	HASTE RETA PARA GANCHO DE FERRO GALVANIZADO, COM ROSCA 1/4" X 30 CM PARA FIXACAO DE TELHA METALICA, INCLUI PORCA E ARRUELAS DE VEDACAO	Material	CJ	1.305,5360000	2,75	3.590,22		3.590,22	0,60%	521.557,74	86,64%
00012869	SINAPI	TELHADOR / TELHADISTA (HORISTA)	Mão de Obra	H	162,7294502	20,57	3.347,34		3.347,34	0,56%	524.905,08	87,20%
00044474	SINAPI	GUINDASTE HIDRAULICO AUTOPROPELIDO, COM LANCA TELESCOPICA 40 M, CAPACIDADE MAXIMA 60 T, POTENCIA 260 KW, TRACAO 6 X 6	Equipamen to para Aquisição Permanent e	UN	0,0009973	3.116.862,42	3.108,45		3.108,45	0,52%	528.013,53	87,71%
00001213	SINAPI	CARPINTEIRO DE FORMAS OU OFICIAL (HORISTA)	Mão de Obra	H	149,1125003	20,84	3.107,50		3.107,50	0,52%	531.121,03	88,23%
00037666	SINAPI	OPERADOR DE BETONEIRA ESTACIONARIA / MISTURADOR (HORISTA)	Mão de Obra	H	123,4098673	23,81	2.938,39		2.938,39	0,49%	534.059,42	88,72%
00025399	SINAPI	CONJUNTO PARA QUADRA DE VOLEI COM POSTES EM TUBO DE ACO GALVANIZADO 3", H = "255" CM, PINTURA EM TINTA ESMALTE SINTETICO, REDE DE NYLON COM 2 MM, MALHA 10 X 10 CM E ANTENAS OFICIAIS EM FIBRA DE VIDRO	Material	UN	1,00000000	2.886,80	2.886,80		2.886,80	0,48%	536.946,22	89,20%
00007356	SINAPI	TINTA LATEX ACRILICA PREMIUM, COR BRANCO FOSCO	Material	L	77,2737644	35,72	2.760,22		2.760,22	0,46%	539.706,44	89,65%
COT 01	Próprio	TRANSPORTE HIDROVIÁRIO DA SACA DE CIMENTO 42,5KG	Transporte	SACA	422,3700000	6,44	2.720,06		2.720,06	0,45%	542.426,50	90,11%
00043467	SINAPI	FERRAMENTAS - FAMILIA SERVENTE - HORISTA (ENCARGOS COMPLEMENTARES - COLETADO CAIXA)	Material	H	2.675,7631458	0,78	2.087,10		2.087,10	0,35%	544.513,60	90,45%
9169	ORSE	Portão em barras de ferro vert. quadr. 5/8" c/ 10cm, 6 barras hor. 3/4"x3/16"(2 a 2) e quadro 1"x3/16", inclusive dobradiças, ferrolhos e chumbadores	Material	m²	2,60000000	756,77	1.967,60		1.967,60	0,33%	546.481,20	90,78%
00004813	SINAPI	PLACA DE OBRA (PARA CONSTRUCAO CIVIL) EM CHAPA GALVANIZADA *N. 22", ADESIVADA, DE *2,4 X 1,2" M (SEM POSTES PARA FIXACAO)	Material	m²	6,00000000	322,05	1.932,30		1.932,30	0,32%	548.413,50	91,10%
00043466	SINAPI	FERRAMENTAS - FAMILIA PINTOR - HORISTA (ENCARGOS COMPLEMENTARES - COLETADO CAIXA)	Material	H	744,1757600	2,53	1.882,76		1.882,76	0,31%	550.296,27	91,41%
00011964	SINAPI	PARAFUSO DE ACO ZINCADO, TIPO CHUMBADOR PARABOLT, DIAMETRO 3/8", COMPRIMENTO 75 MM	Material	UN	510,2400000	3,38	1.724,61		1.724,61	0,29%	552.020,88	91,70%
00000378	SINAPI	ARMADOR (HORISTA)	Mão de Obra	H	81,8463341	20,84	1.705,68		1.705,68	0,28%	553.726,55	91,98%
00043490	SINAPI	EPI - FAMILIA PINTOR - HORISTA (ENCARGOS COMPLEMENTARES - COLETADO CAIXA)	Material	H	744,1757600	2,22	1.652,07		1.652,07	0,27%	555.378,62	92,26%
00006085	SINAPI	SELADOR ACRILICO OPACO PREMIUM INTERIOR/EXTERIOR	Material	L	177,0249180	9,13	1.616,24		1.616,24	0,27%	556.994,86	92,53%
00043489	SINAPI	EPI - FAMILIA PEDREIRO - HORISTA (ENCARGOS COMPLEMENTARES - COLETADO CAIXA)	Material	H	921,6753573	1,59	1.465,46		1.465,46	0,24%	558.460,33	92,77%
00010997	SINAPI	ELETRODO REVESTIDO AWS - E7018, DIAMETRO IGUAL A 4,00 MM	Material	KG	21,3296200	66,78	1.424,39		1.424,39	0,24%	559.884,72	93,01%

INVESTIMENTO:	RECURSO PRÓPRIO					Bancos					B.D.I.	
OBJETO:	REFORMA E CONSTRUÇÃO DE COBERTURA NA QUADRA POLIESPORTIVA GRANDE VITÓRIA					SINAPI - 05/2024 - Amazonas					28,82%	
LOCAL:	CODAJÁS/ AM					SBC - 07/2024 - Amazonas						
DATA:	30/07/2024					ORSE - 04/2024 - Sergipe						
Curva ABC de Insumos												
Código	Banco	Descrição	Tipo	Und	Quantidade de	Valor Unitário	Total			Peso	Valor Acumulado	Peso Acumulad
00043130	SINAPI	ARAME GALVANIZADO 12 BWG, D = 2,76 MM (0,048 KG/M) OU 14 BWG, D = 2,11 MM (0,026 KG/M)	Material	KG	33,4532780	42,51	1.422,10		1.422,10	0,24%	561.306,82	93,24%
00043059	SINAPI	ACO CA-60, 4,2 MM, OU 5,0 MM, OU 6,0 MM, OU 7,0 MM, VERGALHAO	Material	KG	109,6624050	12,84	1.408,07		1.408,07	0,23%	562.714,88	93,48%
00003671	SINAPI	JUNTA PLASTICA DE DILATACAO PARA PISOS, COR CINZA, 17 X 3 MM (ALTURA X ESPESSURA)	Material	M	798,7610000	1,71	1.365,88		1.365,88	0,23%	564.080,76	93,70%
00007194	SINAPI	TELHA DE FIBROCIMENTO ONDULADA E = 6 MM, DE 2,44 X 1,10 M (SEM AMIANTO)	Material	m²	23,4424464	56,71	1.329,42		1.329,42	0,22%	565.410,18	93,92%
00011587	SINAPI	FORRO DE PVC LISO, BRANCO, REGUA DE 10 CM, ESPESSURA DE 8 MM A 10 MM (COM COLOCACAO / SEM ESTRUTURA METALICA)	Material	m²	12,0000000	109,84	1.318,08		1.318,08	0,22%	566.728,26	94,14%
00040549	SINAPI	PARAFUSO, COMUM, ASTM A307, SEXTAVADO, DIAMETRO 1/2" (12,7 MM), COMPRIMENTO 1" (25,4 MM)	Material	CENTO	4,8093500	263,78	1.268,61		1.268,61	0,21%	567.996,87	94,35%
00001332	SINAPI	CHAPA DE ACO GROSSA, ASTM A36, E = 3/8" (9,53 MM) 74,69 KG/M2	Material	KG	110,6000000	11,43	1.264,16		1.264,16	0,21%	569.261,03	94,56%
00039247	SINAPI	ELETRODUTO/DUTO PEAD FLEXIVEL PAREDE SIMPLES, CORRUGACAO HELICOIDAL, COR PRETA, SEM ROSCA, DE 1 1/4", CRC 680 N, PARA CABEAMENTO SUBTERRANEO (NBR 15715)	Material	M	124,3000000	9,68	1.203,22		1.203,22	0,20%	570.464,26	94,76%
00043681	SINAPI	CHAPA/PAINEL DE MADEIRA COMPENSADA RESINADA (MADEIRITE RESINADO ROSA) PARA FORMA DE CONCRETO, DE 2200 X 1100 MM, E = 8 A 12 MM	Material	m²	23,5993941	46,82	1.104,92		1.104,92	0,18%	571.569,18	94,95%
00005318	SINAPI	DILUENTE AGUARRAS	Material	L	44,3047702	24,86	1.101,42		1.101,42	0,18%	572.670,60	95,13%
00002436	SINAPI	ELETRICISTA (HORISTA)	Mão de Obra	H	30,0539155	33,96	1.020,63		1.020,63	0,17%	573.691,23	95,30%
00007307	SINAPI	FUNDO ANTICORROSIVO PARA METAIS FERROSOS (ZARCAO)	Material	L	22,1464985	44,39	983,08		983,08	0,16%	574.674,31	95,46%
00010848	SINAPI	PLACA DE INAUGURACAO METALICA, *40* CM X *60* CM	Material	UN	1,0000000	970,98	970,98		970,98	0,16%	575.645,29	95,62%
00043465	SINAPI	FERRAMENTAS - FAMILIA PEDREIRO - HORISTA (ENCARGOS COMPLEMENTARES - COLETADO CAIXA)	Material	H	921,6753573	1,05	967,76		967,76	0,16%	576.613,05	95,78%
00040275	SINAPI	LOCACAO DE VIGA SANDUICHE METALICA VAZADA PARA TRAVAMENTO DE PILARES, ALTURA DE *8* CM, LARGURA DE *6* CM E EXTENSAO DE 2 M	Equipamen to	UNXMES	24,3660000	38,13	929,08		929,08	0,15%	577.542,13	95,94%
00002701	SINAPI	INSTALADOR DE TUBULACOES - TUBOS/EQUIPAMENTOS (HORISTA)	Mão de Obra	H	29,8995060	30,92	924,49		924,49	0,15%	578.466,62	96,09%
00043488	SINAPI	EPI - FAMILIA OPERADOR ESCAVADEIRA - HORISTA (ENCARGOS COMPLEMENTARES - COLETADO CAIXA)	Material	H	799,3468168	1,10	879,28		879,28	0,15%	579.345,90	96,24%
00000392	SINAPI	ABRACADEIRA EM ACO PARA AMARRACAO DE ELETRODUTOS, TIPO D, COM 1/2" E PARAFUSO DE FIXACAO	Material	UN	220,2425717	3,99	878,77		878,77	0,15%	580.224,67	96,38%
00006193	SINAPI	TABUA NAO APARELHADA *2,5 X 20* CM, EM MACARANDUBA/MASSARANDUBA, ANGELIM OU EQUIVALENTE DA REGIAO - BRUTA	Material	M	47,0088000	18,20	855,56		855,56	0,14%	581.080,23	96,53%
00000003	SINAPI	ACIDO CLORIDRICO / ACIDO MURIATICO, DILUICAO 10% A 12% PARA USO EM LIMPEZA	Material	L	41,0230000	18,87	774,10		774,10	0,13%	581.854,33	96,66%
4791	ORSE	Aço CA-25 Ø 10 mm (3/8")	Material	kg	62,8700000	12,30	773,30		773,30	0,13%	582.627,63	96,78%
00001106	SINAPI	CAL HIDRATADA CH-I PARA ARGAMASSAS	Material	KG	353,3607772	2,16	763,26		763,26	0,13%	583.390,89	96,91%
00004721	SINAPI	PEDRA BRITADA N. 1 (9,5 A 19 MM) POSTO PEDREIRA/FORNECEDOR, SEM FRETE	Material	m³	2,2846508	333,18	761,20		761,20	0,13%	584.152,09	97,04%
00001014	SINAPI	CABO DE COBRE, FLEXIVEL, CLASSE 4 OU 5, ISOLACAO EM PVC/A, ANTICHAMA BWF-B, 1 CONDUTOR, 450/750 V, SECAO NOMINAL 2,5 MM2	Material	M	265,0401598	2,87	760,67		760,67	0,13%	584.912,76	97,16%
00002696	SINAPI	ENCANADOR OU BOMBEIRO HIDRAULICO (HORISTA)	Mão de Obra	H	35,6683239	20,84	743,33		743,33	0,12%	585.656,09	97,29%
00001345	SINAPI	CHAPA/PAINEL DE MADEIRA COMPENSADA PLASTIFICADA (MADEIRITE PLASTIFICADO) PARA FORMA DE CONCRETO, DE 2200 X 1100 MM, E = *17* MM	Material	m²	5,5497440	125,85	698,44		698,44	0,12%	586.354,52	97,40%

INVESTIMENTO:	RECURSO PRÓPRIO					Bancos						B.D.I.	
OBJETO:	REFORMA E CONSTRUÇÃO DE COBERTURA NA QUADRA POLIESPORTIVA GRANDE VITÓRIA					SINAPI - 05/2024 - Amazonas						28,82%	
LOCAL:	CODAJÁS/ AM					SBC - 07/2024 - Amazonas							
DATA:	30/07/2024					ORSE - 04/2024 - Sergipe							
Curva ABC de Insumos													
Código	Banco	Descrição	Tipo	Und	Quantidade	Valor Unitário	Total			Peso	Valor Acumulado	Peso Acumulad	
00040287	SINAPI	LOCAÇAO DE BARRA DE ANCORAGEM DE 0,80 A 1,20 M DE EXTENSAO, COM ROSCA DE 5/8", INCLUINDO PORCA E FLANGE	Equipamen to	MES	48,670000 0	14,04	683,33		683,33	0,11%	587.037,85	97,52%	
00006117	SINAPI	CARPINTEIRO AUXILIAR (HORISTA)	Mão de Obra	H	38,533586 3	16,81	647,75		647,75	0,11%	587.685,60	97,62%	
00043483	SINAPI	EPI - FAMILIA CARPINTEIRO DE FORMAS - HORISTA (ENCARGOS COMPLEMENTARES - COLETADO CAIXA)	Material	H	345,74910 24	1,84	636,18		636,18	0,11%	588.321,78	97,73%	
00000981	SINAPI	CABO DE COBRE, FLEXIVEL, CLASSE 4 OU 5, ISOLACAO EM PVC/A, ANTICHAMA BWF-B, 1 CONDUTOR, 450/750 V, SECAO NOMINAL 4 MM2	Material	M	128,07020 00	4,76	609,61		609,61	0,10%	588.931,39	97,83%	
00013395	SINAPI	QUADRO DE DISTRIBUICAO COM BARRAMENTO TRIFASICO, DE EMBUTIR, EM CHAPA DE ACO GALVANIZADO, PARA 18 DISJUNTORES DIN, 100 A, INCLUINDO BARRAMENTO	Material	UN	1,0000000	601,57	601,57		601,57	0,10%	589.532,96	97,93%	
00011190	SINAPI	JANELA BASCULANTE, ACO, COM BATENTE/REQUADRO, 60 X 60 CM (SEM VIDROS)	Material	UN	2,5168680	238,25	599,64		599,64	0,10%	590.132,60	98,03%	
00043626	SINAPI	MASSA CORRIDA PARA SUPERFICIES DE AMBIENTES INTERNOS	Material	KG	139,40486 40	4,05	564,59		564,59	0,09%	590.697,19	98,12%	
00043132	SINAPI	ARAME RECOZIDO 16 BWG, D = 1,65 MM (0,016 KG/M) OU 18 BWG, D = 1,25 MM (0,01 KG/M)	Material	KG	12,387205 7	42,51	526,58		526,58	0,09%	591.223,77	98,21%	
00006114	SINAPI	AJUDANTE DE ARMADOR (HORISTA)	Mão de Obra	H	31,230321 8	16,81	524,98		524,98	0,09%	591.748,75	98,30%	
00000247	SINAPI	AJUDANTE DE ELETRICISTA (HORISTA)	Mão de Obra	H	29,634176 1	16,81	498,15		498,15	0,08%	592.246,91	98,38%	
00040271	SINAPI	LOCAÇAO DE APRUMADOR METALICO DE PILAR, COM ALTURA E ANGULO REGULAVEIS, EXTENSAO DE *1,50* A *2,80* M	Equipamen to	UNXMES	12,152000 0	36,48	443,30		443,30	0,07%	592.690,21	98,46%	
00043487	SINAPI	EPI - FAMILIA ENCARREGADO GERAL - HORISTA (ENCARGOS COMPLEMENTARES - COLETADO CAIXA)	Material	H	270,00000 00	1,61	434,70		434,70	0,07%	593.124,91	98,53%	
00039025	SINAPI	PORTA DE ABRIR, TIPO VENEZIANA, EM ALUMINIO, ACABAMENTO ANODIZADO NATURAL, 90 MM X 210 MM (LARGURA X ALTURA), SEM GUARNICAO/ALIZAR/VISTA	Material	UN	0,4163858	1.024,19	426,46		426,46	0,07%	593.551,37	98,60%	
002364	SBC	CHUMBADOR WALSYWA CBE 3/8"x80 C/PRISIONEIRO 5.6	Material	UN	84,000000 0	4,90	411,60		411,60	0,07%	593.962,97	98,67%	
00004491	SINAPI	PONTALETE *7,5 X 7,5* CM EM PINUS, MISTA OU EQUIVALENTE DA REGIAO - BRUTA	Material	M	83,696373 7	4,90	410,11		410,11	0,07%	594.373,08	98,73%	
00004254	SINAPI	OPERADOR DE GUINDASTE (HORISTA)	Mão de Obra	H	11,709801 9	34,83	407,85		407,85	0,07%	594.780,93	98,80%	
00004253	SINAPI	OPERADOR DE GUINCHO OU GUINCHEIRO (HORISTA)	Mão de Obra	H	11,933591 2	33,94	405,03		405,03	0,07%	595.185,96	98,87%	
00037373	SINAPI	SEGURO - HORISTA (COLETADO CAIXA - ENCARGOS COMPLEMENTARES)	Material	H	6.053,3441 320	0,05	302,67		302,67	0,05%	595.488,63	98,92%	
00039465	SINAPI	DISPOSITIVO DPS CLASSE II, 1 POLO, TENSÃO MÁXIMA DE 175 V, CORRENTE MÁXIMA DE *20* KA (TIPO AC)	Material	UN	3,0000000	100,47	301,41		301,41	0,05%	595.790,04	98,97%	
00004425	SINAPI	VIGA NAO APARELHADA *6 X 12* CM, EM MACARANDUBA/MASSARANDUBA, ANGELIM OU EQUIVALENTE DA REGIAO - BRUTA	Material	M	10,952476 8	27,24	298,35		298,35	0,05%	596.088,38	99,02%	
00003992	SINAPI	TABUA APARELHADA *2,5 X 30* CM, EM MACARANDUBA/MASSARANDUBA, ANGELIM OU EQUIVALENTE DA REGIAO	Material	M	8,8764520	29,88	265,23		265,23	0,04%	596.353,61	99,06%	
00000246	SINAPI	AUXILIAR DE ENCANADOR OU BOMBEIRO HIDRAULICO (HORISTA)	Mão de Obra	H	15,097931 6	16,81	253,80		253,80	0,04%	596.607,41	99,11%	
00006160	SINAPI	SOLDADOR (HORISTA)	Mão de Obra	H	9,7966758	25,42	249,03		249,03	0,04%	596.856,44	99,15%	
00006212	SINAPI	TABUA *2,5 X 30 CM EM PINUS, MISTA OU EQUIVALENTE DA REGIAO - BRUTA	Material	M	29,313900 0	8,15	238,91		238,91	0,04%	597.095,35	99,19%	
00012815	SINAPI	FITA CREPE ROLO DE 25 MM X 50 M	Material	UN	21,630800 0	10,94	236,64		236,64	0,04%	597.331,99	99,23%	
00002436/SINAPI	ORSE	Eletricista (horista)	Mão de Obra	h	10,000000 0	23,45	234,50		234,50	0,04%	597.566,49	99,27%	
00034566	SINAPI	BLOCO DE CONCRETO ESTRUTURAL 14 X 19 X 29 CM, FBK 6 MPA (NBR 6136)	Material	UN	39,468756 0	5,84	230,50		230,50	0,04%	597.796,98	99,30%	

INVESTIMENTO:	RECURSO PRÓPRIO					Bancos						B.D.I.	
OBJETO:	REFORMA E CONSTRUÇÃO DE COBERTURA NA QUADRA POLIESPORTIVA GRANDE VITÓRIA					SINAPI - 05/2024 - Amazonas						28,82%	
LOCAL:	CODAJÁS/ AM					SBC - 07/2024 - Amazonas							
DATA:	30/07/2024					ORSE - 04/2024 - Sergipe							
Curva ABC de Insumos													
Código	Banco	Descrição	Tipo	Und	Quantidade	Valor Unitário	Total			Peso	Valor Acumulado	Peso Acumulad	
00044499	SINAPI	AJUDANTE DE ESTRUTURAS METALICAS (HORISTA)	Mão de Obra	H	13,6965564	16,81	230,24		230,24	0,04%	598.027,22	99,34%	
00043459	SINAPI	FERRAMENTAS - FAMILIA CARPINTEIRO DE FORMAS - HORISTA (ENCARGOS COMPLEMENTARES - COLETADO CAIXA)	Material	H	345,7491024	0,63	217,82		217,82	0,04%	598.245,05	99,38%	
00003799	SINAPI	LUMINARIA DE SOBREPOR EM CHAPA DE AÇO PARA 2 LAMPADAS FLUORESCENTES DE *36" W, ALETADA, COMPLETA (LAMPADAS E REATOR INCLUSOS)	Material	UN	1,2084000	162,36	196,20		196,20	0,03%	598.441,24	99,41%	
00036888	SINAPI	GUARNICAO / MOLDURA / ARREIMATE DE ACABAMENTO PARA ESQUADRIA, EM ALUMINIO PERFIL 25, ACABAMENTO ANODIZADO BRANCO OU BRILHANTE, PARA 1 FACE	Material	M	5,2117843	35,30	183,98		183,98	0,03%	598.625,22	99,44%	
00004230	SINAPI	OPERADOR DE MAQUINAS E TRATORES DIVERSOS - TERRAPLANAGEM (HORISTA)	Mão de Obra	H	5,3177820	34,38	182,83		182,83	0,03%	598.808,04	99,47%	
00043486	SINAPI	EPI - FAMILIA ENGENHEIRO CIVIL - HORISTA (ENCARGOS COMPLEMENTARES - COLETADO CAIXA)	Material	H	180,0000000	0,95	171,00		171,00	0,03%	598.979,04	99,50%	
00006111/SINAPI	ORSE	Servente de obras (horista)	Mão de Obra	h	9,1200000	17,58	160,33		160,33	0,03%	599.139,37	99,53%	
00004433	SINAPI	CAIBRO NAO APARELHADO *6 X 6" CM, EM MACARANDUBA/MASSARANDUBA, ANGELIM OU EQUIVALENTE DA REGIAO - BRUTA	Material	M	6,3663341	25,18	160,30		160,30	0,03%	599.299,68	99,55%	
00034616	SINAPI	DISJUNTOR TERMOMAGNETICO PARA TRILHO DIN (IEC), BIPOLAR, 6 - 32 A	Material	UN	2,0000000	76,96	153,92		153,92	0,03%	599.453,60	99,58%	
00002705	SINAPI	ENERGIA ELETRICA ATE 2000 KWH INDUSTRIAL, SEM DEMANDA	Franquia	KWH	119,2751425	1,26	150,29		150,29	0,02%	599.603,88	99,60%	
00004513	SINAPI	CAIBRO 5 X 5 CM EM PINUS, MISTA OU EQUIVALENTE DA REGIAO - BRUTA	Material	M	41,8128000	3,45	144,25		144,25	0,02%	599.748,14	99,63%	
00004302	SINAPI	PARAFUSO ZINCADO ROSCA SOBERBA, CABECA SEXTAVADA, 5/16" X 250 MM, PARA FIXACAO DE TELHA EM MADEIRA	Material	UN	21,7667520	5,59	121,68		121,68	0,02%	599.869,81	99,65%	
00006194	SINAPI	TABUA *2,5 X 15 CM EM PINUS, MISTA OU EQUIVALENTE DA REGIAO - BRUTA	Material	M	31,1715146	3,50	109,10		109,10	0,02%	599.978,91	99,67%	
00004517	SINAPI	SARRAFO *2,5 X 7,5" CM EM PINUS, MISTA OU EQUIVALENTE DA REGIAO - BRUTA	Material	M	61,9201133	1,71	105,88		105,88	0,02%	600.084,80	99,68%	
00034709	SINAPI	DISJUNTOR TERMOMAGNETICO PARA TRILHO DIN (IEC), TRIPOLAR, 10 - 50 A	Material	UN	1,0000000	94,29	94,29		94,29	0,02%	600.179,09	99,70%	
00043484	SINAPI	EPI - FAMILIA ELETRICISTA - HORISTA (ENCARGOS COMPLEMENTARES - COLETADO CAIXA)	Material	H	57,2289631	1,54	88,13		88,13	0,01%	600.267,22	99,71%	
00039017	SINAPI	ESPACADOR / DISTANCIADOR CIRCULAR COM ENTRADA LATERAL, EM PLASTICO, PARA VERGALHAO *4,2 A 12,5" MM, COBRIMENTO 20 MM	Material	UN	306,6008529	0,28	85,85		85,85	0,01%	600.353,07	99,73%	
00034653	SINAPI	DISJUNTOR TERMOMAGNETICO PARA TRILHO DIN (IEC), MONOPOLAR, 6 - 32 A	Material	UN	6,0000000	13,42	80,52		80,52	0,01%	600.433,59	99,74%	
00010886	SINAPI	EXTINTOR DE INCENDIO PORTATIL COM CARGA DE AGUA PRESSURIZADA DE 10 L, CLASSE A	Material	UN	0,3024000	258,11	78,05		78,05	0,01%	600.511,64	99,75%	
9171	ORSE	Parafuso cabeça sextavada 5/8" x 3 1/2"	Material	cj	10,4000000	7,30	75,92		75,92	0,01%	600.587,56	99,77%	
00010891	SINAPI	EXTINTOR DE INCENDIO PORTATIL COM CARGA DE PO QUIMICO SECO (PQS) DE 4 KG, CLASSE BC	Material	UN	0,3024000	249,60	75,48		75,48	0,01%	600.663,04	99,78%	
00010535	SINAPI	BETONEIRA CAPACIDADE NOMINAL 400 L, CAPACIDADE DE MISTURA 280 L, MOTOR ELETRICO TRIFASICO 220/380 V POTENCIA 2 CV, SEM CARREGADOR	Equipamen to para Aquisição Permanent e	UN	0,0112801	6.183,36	69,75		69,75	0,01%	600.732,79	99,79%	
00043485	SINAPI	EPI - FAMILIA ENCANADOR - HORISTA (ENCARGOS COMPLEMENTARES - COLETADO CAIXA)	Material	H	49,7367056	1,36	67,64		67,64	0,01%	600.800,43	99,80%	
00011002	SINAPI	ELETRODO REVESTIDO AWS - E6013, DIAMETRO IGUAL A 2,50 MM	Material	KG	1,0493500	64,12	67,28		67,28	0,01%	600.867,71	99,81%	
00043460	SINAPI	FERRAMENTAS - FAMILIA ELETRICISTA - HORISTA (ENCARGOS COMPLEMENTARES - COLETADO CAIXA)	Material	H	57,2289631	1,09	62,38		62,38	0,01%	600.930,09	99,82%	
00040304	SINAPI	PREGO DE AÇO POLIDO COM CABECA DUPLA 17 X 27 (2 1/2 X 11)	Material	KG	1,9140200	31,94	61,13		61,13	0,01%	600.991,23	99,83%	

INVESTIMENTO:		RECURSO PRÓPRIO					Bancos					B.D.I.	
OBJETO:		REFORMA E CONSTRUÇÃO DE COBERTURA NA QUADRA POLIESPORTIVA GRANDE VITÓRIA					SINAPI - 05/2024 - Amazonas					28,82%	
LOCAL:		CODAJAS/ AM					SBC - 07/2024 - Amazonas						
DATA:		30/07/2024					ORSE - 04/2024 - Sergipe						
Curva ABC de Insumos													
Código	Banco	Descrição	Tipo	Und	Quantidade de	Valor Unitário	Total			Peso	Valor Acumulado	Peso Acumulad	
00004750/SINAPI	ORSE	Pedreiro (horista)	Mão de Obra	h	2,6000000	23,45	60,97		60,97	0,01%	601.052,20	99,84%	
00036785	SINAPI	GRANALHA DE ACO, ANGULAR (GRIT), PARA JATEAMENTO, PENEIRA 1,41 A 1,19 MM (SAE G16)	Material	SC25KG	0,2866872	173,10	49,63		49,63	0,01%	601.101,82	99,85%	
00000367	SINAPI	AREIA GROSSA - POSTO JAZIDA/FORNECEDOR (RETIRADO NA JAZIDA, SEM TRANSPORTE)	Material	m³	0,3585601	129,19	46,32		46,32	0,01%	601.148,15	99,86%	
1691	ORSE	Parafuso metal 2 1/2" x 12 p/ bucha s-10	Material	un	40,0000000	1,13	45,20		45,20	0,01%	601.193,35	99,87%	
00039244	SINAPI	ELETRODUTO PVC FLEXIVEL CORRUGADO, REFORCADO, COR LARANJA, DE 25 MM, PARA LAJES E PISOS	Material	M	6,9300000	6,40	44,35		44,35	0,01%	601.237,70	99,88%	
00004417	SINAPI	SARRAFO NAO APARELHADO *2,5 X 7* CM, EM MACARANDUBA/MASSARANDUBA, ANGELIM, PEROBA-ROSA OU EQUIVALENTE DA REGIAO - BRUTA	Material	M	6,0000000	7,00	42,00		42,00	0,01%	601.279,70	99,88%	
158	ORSE	Almoço (Participação do empregador)	Material	un	2,2110960	18,03	39,87		39,87	0,01%	601.319,56	99,89%	
00012266	SINAPI	LUMINARIA SPOT DE SOBREPOR EM ALUMINIO COM ALETA PLASTICA PARA 1 LAMPADA, BASE E27, POTENCIA MAXIMA 40/60 W (NAO INCLUI LAMPADA)	Material	UN	0,3024000	128,07	38,73		38,73	0,01%	601.358,29	99,90%	
00005061	SINAPI	PREGO DE ACO POLIDO COM CABECA 18 X 27 (2 1/2 X 10)	Material	KG	1,5040352	25,44	38,26		38,26	0,01%	601.396,56	99,90%	
00002673	SINAPI	ELETRODUTO DE PVC RIGIDO ROSCAVEL DE 1/2 ", SEM LUVA	Material	M	5,8383936	6,41	37,42		37,42	0,01%	601.433,98	99,91%	
00043463	SINAPI	FERRAMENTAS - FAMILIA ENCARREGADO GERAL - HORISTA (ENCARGOS COMPLEMENTARES - COLETADO CAIXA)	Material	H	270,0000000	0,12	32,40		32,40	0,01%	601.466,38	99,91%	
00039795	SINAPI	QUADRO DE DISTRIBUICAO, SEM BARRAMENTO, EM PVC, DE EMBUTIR, PARA 6 DISJUNTORES NEMA OU 8 DISJUNTORES DIN	Material	UN	0,3024000	104,49	31,60		31,60	0,01%	601.497,98	99,92%	
00004720	SINAPI	PEDRA BRITADA N. 0, OU PEDRISCO (4,8 A 9,5 MM) POSTO PEDREIRA/FORNECEDOR, SEM FRETE	Material	m³	0,0792000	384,65	30,46		30,46	0,01%	601.528,44	99,92%	
00000142	SINAPI	SELANTE ELASTICO MONOCOMPONENTE A BASE DE POLIURETANO (PU) PARA JUNTAS DIVERSAS	Material	310ML	0,6717103	44,90	30,16		30,16	0,01%	601.558,60	99,93%	
00021127	SINAPI	FITA ISOLANTE ADESIVA ANTICHAMA, USO ATE 750 V, EM ROLO DE 19 MM X 5 M	Material	UN	3,0420317	8,20	24,94		24,94	0,00%	601.583,55	99,93%	
00013896	SINAPI	VIBRADOR DE IMERSAO, DIAMETRO DA PONTEIRA DE *45" MM, COM MOTOR ELETRICO TRIFASICO DE 2 HP (2 CV)	Equipamen to para Aquisição Permanent e	UN	0,0057840	4.252,70	24,60		24,60	0,00%	601.608,14	99,94%	
00005068	SINAPI	PREGO DE ACO POLIDO COM CABECA 17 X 21 (2 X 11)	Material	KG	0,8640320	25,87	22,35		22,35	0,00%	601.630,50	99,94%	
00043492	SINAPI	EPI - FAMILIA SOLDADOR - HORISTA (ENCARGOS COMPLEMENTARES - COLETADO CAIXA)	Material	H	9,6682810	2,30	22,24		22,24	0,00%	601.652,73	99,94%	
10492	ORSE	Cesta Básica	Material	un	0,0977400	225,43	22,03		22,03	0,00%	601.674,77	99,95%	
00043461	SINAPI	FERRAMENTAS - FAMILIA ENCANADOR - HORISTA (ENCARGOS COMPLEMENTARES - COLETADO CAIXA)	Material	H	49,7367056	0,39	19,40		19,40	0,00%	601.694,16	99,95%	
00002386	SINAPI	DISJUNTOR TIPO NEMA, MONOPOLAR 35 ATE 50 A, TENSÃO MAXIMA DE 240 V	Material	UN	0,6048000	29,16	17,64		17,64	0,00%	601.711,80	99,95%	
00001013	SINAPI	CABO DE COBRE, FLEXIVEL, CLASSE 4 OU 5, ISOLACAO EM PVC/A, ANTICHAMA BWF-B, 1 CONDUTOR, 450/750 V, SECAO NOMINAL 1,5 MM2	Material	M	9,2792455	1,81	16,80		16,80	0,00%	601.728,60	99,96%	
00043468	SINAPI	FERRAMENTAS - FAMILIA SOLDADOR - HORISTA (ENCARGOS COMPLEMENTARES - COLETADO CAIXA)	Material	H	9,6682810	1,58	15,28		15,28	0,00%	601.743,87	99,96%	
10761	ORSE	Refeição - café da manhã (café com leite e dois pães com manteiga)	Serviços	un	2,2110960	6,44	14,24		14,24	0,00%	601.758,11	99,96%	
00040568	SINAPI	PREGO DE ACO POLIDO COM CABECA 22 X 48 (4 1/4 X 5)	Material	KG	0,5182560	26,07	13,51		13,51	0,00%	601.771,62	99,96%	
00038101	SINAPI	TOMADA 2P+T 10A, 250V (APENAS MODULO)	Material	UN	1,2096000	11,06	13,38		13,38	0,00%	601.785,00	99,97%	
00038191	SINAPI	LAMPADA FLUORESCENTE COMPACTA 2U BRANCA 15 W, BASE E27 (127/220 V)	Material	UN	0,6048000	21,47	12,99		12,99	0,00%	601.797,98	99,97%	
00001570	SINAPI	TERMINAL A COMPRESSAO EM COBRE ESTANHADO PARA CABO 2,5 MM2, 1 FURO E 1 COMPRESSAO, PARA PARAFUSO DE FIXACAO M5	Material	UN	10,0000000	1,24	12,40		12,40	0,00%	601.810,38	99,97%	
00003767	SINAPI	LIXA EM FOLHA PARA PAREDE OU MADEIRA, NUMERO 120, COR VERMELHA	Material	UN	7,6703280	1,36	10,43		10,43	0,00%	601.820,82	99,97%	

INVESTIMENTO:	RECURSO PRÓPRIO					Bancos					B.D.I.	
OBJETO:	REFORMA E CONSTRUÇÃO DE COBERTURA NA QUADRA POLIESPORTIVA GRANDE VITÓRIA					SINAPI - 05/2024 - Amazonas SBC - 07/2024 - Amazonas ORSE - 04/2024 - Sergipe					28,82%	
LOCAL:	CODAJÁS/ AM											
DATA:	30/07/2024											
Curva ABC de Insumos												
Código	Banco	Descrição	Tipo	Und	Quantidade de	Valor Unitário	Total			Peso	Valor Acumulado	Peso Acumulado
2378	ORSE	Vale transporte	Material	un	1,6822320	5,79	9,74		9,74	0,00%	601.830,56	99,97%
00001871	SINAPI	CAIXA OCTOGONAL DE FUNDO MOVEL, EM PVC, DE 3" X 3", PARA ELETRODUTO FLEXIVEL CORRUGADO	Material	UN	1,5108000	6,20	9,37		9,37	0,00%	601.839,92	99,98%
00012010	SINAPI	CONDULETE EM PVC, TIPO "B", SEM TAMPA, DE 1/2" OU 3/4"	Material	UN	0,6048000	14,58	8,82		8,82	0,00%	601.848,74	99,98%
00005074	SINAPI	PREGO DE ACO POLIDO COM CABECA 15 X 18 (1 1/2 X 13)	Material	KG	0,2791800	28,99	8,09		8,09	0,00%	601.856,84	99,98%
941	ORSE	Fardamento com mangas curta	Material	un	0,0325800	245,55	8,00		8,00	0,00%	601.864,84	99,98%
00043464	SINAPI	FERRAMENTAS - FAMILIA OPERADOR ESCAVADEIRA - HORISTA (ENCARGOS COMPLEMENTARES - COLETADO CAIXA)	Material	H	799,3468168	0,01	7,99		7,99	0,00%	601.872,83	99,98%
00001607	SINAPI	CONJUNTO ARRUELAS DE VEDACAO 5/16" PARA TELHA FIBROCIMENTO (UMA ARRUELA METALICA E UMA ARRUELA PVC - CONICAS)	Material	CJ	21,7667520	0,36	7,84		7,84	0,00%	601.880,66	99,98%
00011455	SINAPI	FERROLHO COM FECHO / TRINCO REDONDO, EM ACO GALVANIZADO / ZINCADO, DE SOBREPOR, COM COMPRIMENTO DE 8" E ESPESSURA MINIMA DA CHAPA DE 1.50 MM	Material	UN	0,3024000	24,97	7,55		7,55	0,00%	601.888,22	99,98%
00036397	SINAPI	BETONEIRA, CAPACIDADE NOMINAL 600 L, CAPACIDADE DE MISTURA 360L, MOTOR ELETRICO TRIFASICO 220/380V, POTENCIA 4CV, EXCLUSO CARREGADOR	Equipamen to para Aquisição Permanent e	UN	0,0002899	25.152,64	7,29		7,29	0,00%	601.895,51	99,98%
00001379/SINAPI	ORSE	Cimento portland composto cp ii-32	Material	kg	7,2800000	1,00	7,28		7,28	0,00%	601.902,79	99,99%
00036487	SINAPI	GUINCHO ELETRICO DE COLUNA, CAPACIDADE 400 KG, COM MOTO FREIO, MOTOR TRIFASICO DE 1,25 CV	Equipamen to para Aquisição Permanent e	UN	0,0012180	5.837,73	7,11		7,11	0,00%	601.909,90	99,99%
00002692	SINAPI	DESMOLDANTE PROTETOR PARA FORMAS DE MADEIRA, DE BASE OLEOSA EMULSIONADA EM AGUA	Material	L	0,6733038	8,99	6,05		6,05	0,00%	601.915,95	99,99%
00000123	SINAPI	ADITIVO IMPERMEABILIZANTE DE PEGA NORMAL PARA ARGAMASSAS E CONCRETOS SEM ARMACAO, LIQUIDO E ISENTO DE CLORETOS	Material	L	0,5404320	9,36	5,06		5,06	0,00%	601.921,01	99,99%
00004251	SINAPI	OPERADOR DE JATO ABRASIVO OU JATISTA (HORISTA)	Mão de Obra	H	0,1957208	25,76	5,04		5,04	0,00%	601.926,05	99,99%
00001571	SINAPI	TERMINAL A COMPRESSAO EM COBRE ESTANHADO PARA CABO 4 MM2, 1 FURO E 1 COMPRESSAO, PARA PARAFUSO DE FIXACAO M5	Material	UN	3,0000000	1,62	4,86		4,86	0,00%	601.930,91	99,99%
00012016	SINAPI	CONDULETE EM PVC, TIPO "LB", SEM TAMPA, DE 1/2" OU 3/4"	Material	UN	0,3024000	16,06	4,86		4,86	0,00%	601.935,77	99,99%
00038094	SINAPI	ESPELHO / PLACA DE 3 POSTOS 4" X 2", PARA INSTALACAO DE TOMADAS E INTERRUPTORES	Material	UN	0,9072000	4,12	3,74		3,74	0,00%	601.939,51	99,99%
00001870	SINAPI	CURVA 90 GRAUS, LONGA, DE PVC RIGIDO ROSCAVEL, DE 1/2", PARA ELETRODUTO	Material	UN	0,9060000	3,96	3,59		3,59	0,00%	601.943,09	99,99%
10517	ORSE	Exames admissionais/demissionais (checkup)	Serviços	cj	0,0086880	386,46	3,36		3,36	0,00%	601.946,45	99,99%
00000370/SINAPI	ORSE	Areia media - posto jazida/fornecedor (retirado na jazida, sem transporte)	Material	m³	0,0234000	141,70	3,32		3,32	0,00%	601.949,77	99,99%
00038112	SINAPI	INTERRUPTOR SIMPLES 10A, 250V (APENAS MODULO)	Material	UN	0,3024000	9,72	2,94		2,94	0,00%	601.952,71	99,99%
00007568	SINAPI	BUCHA DE NYLON SEM ABA S10, COM PARAFUSO DE 6,10 X 65 MM EM ACO ZINCADO COM ROSCA SOBERBA, CABECA CHATA E FENDA PHILLIPS	Material	UN	3,6644693	0,78	2,86		2,86	0,00%	601.955,56	99,99%
00001358	SINAPI	CHAPA/PAINEL DE MADEIRA COMPENSADA RESINADA (MADEIRITE RESINADO ROSA) PARA FORMA DE CONCRETO, DE 2200 X 1100 MM, E = 17 MM	Material	m²	0,0339570	74,31	2,52		2,52	0,00%	601.958,09	99,99%
00001214	SINAPI	CARPINTEIRO DE ESQUADRIAS (HORISTA)	Mão de Obra	H	0,1060721	19,60	2,08		2,08	0,00%	601.960,17	100,00%
00038099	SINAPI	SUPORTE DE FIXACAO PARA ESPELHO / PLACA 4" X 2", PARA 3 MODULOS, PARA INSTALACAO DE TOMADAS E INTERRUPTORES (SOMENTE SUPORTE)	Material	UN	0,9072000	2,13	1,93		1,93	0,00%	601.962,10	100,00%
00004221	SINAPI	OLEO DIESEL COMBUSTIVEL COMUM METROPOLITANO S-10 OU S-500	Material	L	0,2357089	8,11	1,91		1,91	0,00%	601.964,01	100,00%
00043462	SINAPI	FERRAMENTAS - FAMILIA ENGENHEIRO CIVIL - HORISTA (ENCARGOS COMPLEMENTARES - COLETADO CAIXA)	Material	H	180,0000000	0,01	1,80		1,80	0,00%	601.965,81	100,00%
00007288	SINAPI	TINTA ESMALTE SINTETICO PREMIUM FOSCO	Material	L	0,0382200	41,72	1,59		1,59	0,00%	601.967,40	100,00%
10362	ORSE	Seguro de vida e acidente em grupo	Servicos	un	0,0977400	16,15	1,58		1,58	0,00%	601.968,98	100,00%

INVESTIMENTO:	RECURSO PRÓPRIO					Bancos					B.D.I.	
OBJETO:	REFORMA E CONSTRUÇÃO DE COBERTURA NA QUADRA POLIESPORTIVA GRANDE VITÓRIA					SINAPI - 05/2024 - Amazonas					28,82%	
LOCAL:	CODAJÁS/ AM					SBC - 07/2024 - Amazonas						
DATA:	30/07/2024					ORSE - 04/2024 - Sergipe						
Curva ABC de Insumos												
Código	Banco	Descrição	Tipo	Und	Quantidade	Valor	Total			Peso	Valor Acumulado	Peso Acumulado
00005075	SINAPI	PREGO DE ACO POLIDO COM CABECA 18 X 30 (2 3/4 X 10)	Material	KG	0,0600000	25,87	1,55		1,55	0,00%	601.970,54	100,00%
00012893/SINAPI	ORSE	Bota de segurança com biqueira de aço e colarinho acolchoado	Material	par	0,0163760	83,78	1,37		1,37	0,00%	601.971,91	100,00%
00001574	SINAPI	TERMINAL A COMPRESSAO EM COBRE ESTANHADO PARA CABO 10 MM2, 1 FURO E 1 COMPRESSAO. PARA PARAFUSO DE FIXACAO M6	Material	UN	0,6048000	2,08	1,26		1,26	0,00%	601.973,17	100,00%
00012295	SINAPI	SOQUETE DE BAQUELITE BASE E27, PARA LAMPADAS	Material	UN	0,3024000	3,59	1,09		1,09	0,00%	601.974,25	100,00%
00036522	SINAPI	COMPRESSOR DE AR REBOCAVEL, VAZAO 189 PCM, PRESSAO EFETIVA DE TRABALHO 102 PSI, MOTOR DIESEL, POTENCIA 63 CV	Equipamen to para Aquisição Permanent e	UN	0,0000082	121.301,04	0,99		0,99	0,00%	601.975,25	100,00%
00014618	SINAPI	SERRA CIRCULAR DE BANCADA COM MOTOR ELETRICO, POTENCIA DE *1600* W, PARA DISCO DE DIAMETRO DE 10" (250 MM)	Equipamen to para Aquisição Permanent e	UN	0,0005052	1.936,44	0,98		0,98	0,00%	601.976,22	100,00%
10599	ORSE	Protetor solar fps 30 com 120ml	Material	un	0,0390960	23,18	0,91		0,91	0,00%	601.977,13	100,00%
00012892/SINAPI	ORSE	Luva raspa de couro, cano curto (punho *7* cm)	Material	par	0,0499560	15,70	0,78		0,78	0,00%	601.977,91	100,00%
10596	ORSE	Protetor auricular	Material	un	0,0977400	6,31	0,62		0,62	0,00%	601.978,53	100,00%
00039813	SINAPI	MAQUINA TIPO VASO/TANQUE/JATO DE PRESSAO PORTATIL P/ JATEAMENTO, CONTROLE AUTOMATICO E REMOTO, CAMARA DE 1 SAIDA, 280 L, DIAM. *670* MM, BICO JATO CURTO VENTURI 5/16", MANGUEIRA 1" DE 10 M, COMPLETA (VALVULAS POP UP E DOSADORA, FUNDO CONICO ETC)	Equipamen to para Aquisição Permanent e	UN	0,0000092	47.911,22	0,44		0,44	0,00%	601.978,97	100,00%
00002711/SINAPI	ORSE	Carrinho de mao de aço capacidade 50 a 60 l, pneu com camara	Material	un	0,0018240	237,67	0,43		0,43	0,00%	601.979,41	100,00%
11241	ORSE	Alicate volt-amperimetro	Material	un	0,0020000	209,97	0,42		0,42	0,00%	601.979,83	100,00%
00011950	SINAPI	BUCHA DE NYLON SEM ABA S6, COM PARAFUSO DE 4,20 X 40 MM EM ACO ZINCADO COM ROSCA SOBERBA, CABECA CHATA E FENDA PHILLIPS	Material	UN	1,2096000	0,25	0,30		0,30	0,00%	601.980,13	100,00%
00012895/SINAPI	ORSE	Capacete de segurança aba frontal com suspensao de polietileno, sem jugular (classe b)	Material	un	0,0130320	17,45	0,23		0,23	0,00%	601.980,36	100,00%
00020247	SINAPI	PREGO DE ACO POLIDO COM CABECA 15 X 15 (1 1/4 X 13)	Material	KG	0,0076388	28,64	0,22		0,22	0,00%	601.980,57	100,00%
00004222	SINAPI	GASOLINA COMUM	Material	L	0,0215723	8,19	0,18		0,18	0,00%	601.980,75	100,00%
1651	ORSE	Óculos branco proteção	Material	pr	0,0173760	8,18	0,14		0,14	0,00%	601.980,89	100,00%
11240	ORSE	Alicate com isolamento	Material	un	0,0020000	61,43	0,12		0,12	0,00%	601.981,02	100,00%
11247	ORSE	Serra mármore	Material	un	0,0002600	422,27	0,11		0,11	0,00%	601.981,13	100,00%
00012894/SINAPI	ORSE	Capa para chuva em pvc com forro de poliester, com capuz (amarela ou azul)	Material	un	0,0043440	22,68	0,10		0,10	0,00%	601.981,22	100,00%
10788	ORSE	Pá quadrada	Material	un	0,0018240	47,53	0,09		0,09	0,00%	601.981,31	100,00%
10579	ORSE	Chave de fenda chata 30 cm	Material	un	0,0020000	34,63	0,07		0,07	0,00%	601.981,38	100,00%
4728	ORSE	Talhadeira chata 10"	Material	un	0,0027360	23,93	0,07		0,07	0,00%	601.981,45	100,00%
00013458	SINAPI	COMPACTADOR DE SOLOS DE PERCURSAO (SOQUETE) COM MOTOR A GASOLINA 4 TEMPOS DE 4 HP (4 CV)	Equipamen to para Aquisição Permanent e	UN	0,0000029	19.367,18	0,06		0,06	0,00%	601.981,50	100,00%
11242	ORSE	Chave inglesa 12"	Material	un	0,0010000	43,79	0,04		0,04	0,00%	601.981,55	100,00%
4729	ORSE	Marreta 1 kg com cabo	Material	un	0,0009120	40,57	0,04		0,04	0,00%	601.981,58	100,00%
10282	ORSE	Regua de alumínio c/ 2,00m (para pedreiro)	Material	un	0,0005200	52,55	0,03		0,03	0,00%	601.981,61	100,00%
11245	ORSE	Desempoladeira de madeira 12x22	Material	un	0,0018200	14,94	0,03		0,03	0,00%	601.981,64	100,00%
4722	ORSE	Colher de pedreiro	Material	un	0,0010400	24,21	0,03		0,03	0,00%	601.981,66	100,00%
11265	ORSE	Martelo de borracha com cabo	Material	un	0,0010400	24,15	0,03		0,03	0,00%	601.981,69	100,00%
11246	ORSE	Escala métrica de bambú	Material	Un	0,0018200	13,16	0,02		0,02	0,00%	601.981,71	100,00%
4174	ORSE	Desempenadeira de aço lisa, cabo madeira, ref:143, Atlas ou similar	Material	un	0,0013000	13,91	0,02		0,02	0,00%	601.981,73	100,00%

INVESTIMENTO:	RECURSO PRÓPRIO					Bancos					B.D.I.			
OBJETO:	REFORMA E CONSTRUÇÃO DE COBERTURA NA QUADRA POLIESPORTIVA GRANDE VITÓRIA					SINAPI - 05/2024 - Amazonas SBC - 07/2024 - Amazonas ORSE - 04/2024 - Sergipe					28,82%			
LOCAL:	CODAJÁS/ AM													
DATA:	30/07/2024													
Curva ABC de Insumos														
Código	Banco	Descrição	Tipo	Und	Quantidade		Valor Unitário		Total		Peso	Valor Acumulado	Peso Acumulado	
00004093	SINAPI	MOTORISTA DE CAMINHAO (HORISTA)	Mão de Obra	H	0,0004852		31,32		0,02		0,02	0,00%	601.981,74	100,00%
10789	ORSE	Nível de bolha de madeira	Material	un	0,0005200		19,83		0,01		0,01	0,00%	601.981,75	100,00%
11243	ORSE	Martelo sem unha	Material	un	0,0002600		36,06		0,01		0,01	0,00%	601.981,76	100,00%
11264	ORSE	Marreta de 1/2 kg com cabo	Material	un	0,0005200		17,41		0,01		0,01	0,00%	601.981,77	100,00%
10790	ORSE	Prumo de face	Material	un	0,0002600		33,42		0,01		0,01	0,00%	601.981,78	100,00%
00037736	SINAPI	TANQUE DE ACO CARBONO NAO REVESTIDO, PARA TRANSPORTE DE AGUA COM CAPACIDADE DE 10 M3, COM BOMBA CENTRIFUGA POR TOMADA DE FORÇA, VAZAO MAXIMA *75* M3/H (INCLUI MONTAGEM, NAO INCLUI CAMINHAO)	Equipamen to para Aquisição Permanent e	UN	0,0000000		107.500,29		0,00		0,00	0,00%	601.981,78	100,00%
00037758	SINAPI	CAMINHAO TRUCADO, PESO BRUTO TOTAL 23000 KG, CARGA UTIL MAXIMA 15285 KG, DISTANCIA ENTRE EIXOS 4,80 M, POTENCIA 326 CV (INCLUI CABINE E CHASSI, NAO INCLUI CARROCERIA)	Equipamen to para Aquisição Permanent e	UN	0,0000000		915.661,13		0,00		0,00	0,00%	601.981,78	100,00%

Totais por Tipo	
Equipamento	R\$ 2.055,71
Equipamento para Aquisição Permanente	R\$ 3.219,67
Mão de Obra	R\$ 143.348,77
Material	R\$ 432.561,25
Serviços	R\$ 19,18
Taxas	R\$ 0,00
Administração	R\$ 0,00
Aluguel	R\$ 0,00
Verba	R\$ 0,00
Transporte	R\$ 20.626,93
Franquia	R\$ 150,29
Outros	R\$ 0,00
Total sem BDI	467.400,32
Total do BDI	134.588,50
Total Geral	601.988,82

ENGº CIVIL: Zaqueu Gomes
CREA: 34761AM
CONTRATO: 004/2024

INVESTIMENTO:	RECURSO PRÓPRIO	Bancos
OBJETO:	REFORMA E CONSTRUÇÃO DE COBERTURA NA QUADRA POLIESPORTIVA GRANDE VITÓRIA	SINAPI - 05/2024 - Amazonas
LOCAL:	CODAJÁS/ AM	SBC - 07/2024 - Amazonas
DATA:	30/07/2024	ORSE - 04/2024 - Sergipe
		B.D.I.: 28,82%

MEMÓRIA DE CÁLCULO

Item	Código	Banco	Descrição	Und	Quant.	
1			ADMINISTRAÇÃO LOCAL DA OBRA			
1.1	90777	SINAPI	ENGENHEIRO CIVIL DE OBRA JUNIOR COM ENCARGOS COMPLEMENTARES	H	180	2H*90DIAS
1.2	90776	SINAPI	ENCARREGADO GERAL COM ENCARGOS COMPLEMENTARES	H	270	3H*90DIAS
1.3	100289	SINAPI	VIGIA DIURNO COM ENCARGOS COMPLEMENTARES	H	1080	12H*90DIAS
2			SERVIÇOS PRELIMINARES			
2.1	CPU185	Próprio	PLACA DE OBRA PARA CONSTRUÇÃO CIVIL EM CHAPA DE AÇO GALVANIZADA N.22. ADESIVADO	m²	6	3m*2m
2.2	93208	SINAPI	EXECUÇÃO DE ALMOXARIFADO EM CANTEIRO DE OBRA EM CHAPA DE MADEIRA COMPENSADA, INCLUSO PRATELEIRAS. AF. 02/2018	m²	12	4m*3m
2.4	97631	SINAPI	DEMOLIÇÃO DE ARGAMASSAS, DE FORMA MANUAL, SEM REAPROVEITAMENTO. AF. 09/2023	m²	101,95	IGUAL AO ITEM 3.2.1
2.5	104801	SINAPI	REMOÇÃO DE ALAMBRADOS PARA QUADRAS POLIESPORTIVAS, ESTRUTURADO POR TUBOS DE AÇO GALVANIZADO, COM TELA DE ARAME GALVANIZADO, DE FORMA MANUAL, SEM REAPROVEITAMENTO. AF. 09/2023	m²	203,94	(29,77m*2m)+(18,05m*4m)+(18,05m*4m)
3			REFORMA-QUADRA			
3.1			PISO			
3.1.1	98680	SINAPI	PISO CIMENTADO, TRAÇO 1:3 (CIMENTO E AREIA), ACABAMENTO LISO, ESPESURA 3,0 CM, PREPARO MECÂNICO DA ARGAMASSA. AF. 09/2020	m²	478,3	CORFOME PROJETO EXECUTIVO(PLANTA A101)
3.2			ALAMBRADO			
3.2.1	102362	SINAPI	ALAMBRADO PARA QUADRA POLIESPORTIVA, ESTRUTURADO POR TUBOS DE AÇO GALVANIZADO, (MONTANTES COM DIÂMETRO 2", TRAVESSAS E ESCORAS COM DIÂMETRO 1 1/4"), COM TELA DE ARAME GALVANIZADO, FIO 14 BWG E MALHA QUADRADA 5X5CM (EXCETO MURETA). AF. 03/2021	m²	419,74	(3,70m*29,77m)+(4,70m*29,7m)+(4,70m*18,05m)+(4,70m*18,05m)
3.2.2	100741	SINAPI	PINTURA COM TINTA ALQUÍDICA DE ACABAMENTO (ESMALTE SINTÉTICO ACETINADO) PULVERIZADA SOBRE SUPERFÍCIES METÁLICAS (EXCETO PERFIL) EXECUTADO EM OBRA (POR DEMÃO). AF. 01/2020 PE	m²	419,74	(3,70m*29,77m)+(4,70m*29,7m)+(4,70m*18,05m)+(4,70m*18,05m)
3.3			ARQUIBANCADAS			
3.3.1	87893	SINAPI	CHAPISCO APLICADO EM ALVENARIA (SEM PRESENÇA DE VÃOS) E ESTRUTURAS DE CONCRETO DE FACHADA, COM COLHER DE PEDREIRO. ARGAMASSA TRAÇO 1:3 COM PREPARO MANUAL. AF. 10/2022	m²	101,95	(9*0,4m*14,44m)+(9*0,4m*13,88m)
3.3.2	87549	SINAPI	EMBOÇO, EM ARGAMASSA TRAÇO 1:2:8, PREPARO MECÂNICO, APLICADO MANUALMENTE EM PAREDES INTERNAS DE AMBIENTES COM ÁREA ENTRE 5M² E 10M², E = 10MM, COM TALISCAS. AF. 03/2024	m²	101,95	(9*0,4m*14,44m)+(9*0,4m*13,88m)
3.4			PINTURA GERAL E DEMARCAÇÃO DA QUADRA			
3.4.1			PINTURA-QUADRA			
3.4.1.1	102492	SINAPI	PINTURA DE PISO COM TINTA ACRÍLICA, APLICAÇÃO MANUAL, 3 DEMÃOS, INCLUSO FUNDO PREPARADOR. AF. 05/2021	m²	478,3	CORFOME PROJETO EXECUTIVO(PLANTA A101)
3.4.1.2	102504	SINAPI	PINTURA DE DEMARCAÇÃO DE QUADRA POLIESPORTIVA COM TINTA ACRÍLICA, E = 5 CM, APLICAÇÃO MANUAL. AF. 05/2021	M	340,5	(29,82m+14,25m+29,82m+14,25m+5,20m+0,80m+1,51m+1,51m+0,80m+5,20m+6,49m+6,49m+5,89m+5,89m+7,48m+7,48m+9,37m+9,37m)*2LADO S
3.4.2			PINTURA DE PAREDES E PISOS EXTERNOS			
3.4.2.1	88485	SINAPI	FUNDO SELADOR ACRÍLICO, APLICAÇÃO MANUAL EM PAREDE, UMA DEMÃO. AF. 04/2023	m²	293,23	101,95m2+191,28m2
3.4.2.2	88495	SINAPI	EMASSAMENTO COM MASSA LÁTEX, APLICAÇÃO EM PAREDE, UMA DEMÃO, LIXAMENTO MANUAL. AF. 04/2023	m²	191,28	191m2-ÁREA DAS PAREDES
3.4.2.3	88489	SINAPI	PINTURA LÁTEX ACRÍLICA PREMIUM, APLICAÇÃO MANUAL EM PAREDES, DUAS DEMÃOS. AF. 04/2023	m²	293,23	IGUAL AO ITEM 3.4.2.1
3.4.2.4	102491	SINAPI	PINTURA DE PISO COM TINTA ACRÍLICA, APLICAÇÃO MANUAL, 2 DEMÃOS, INCLUSO FUNDO PREPARADOR. AF. 05/2021	m²	322,78	ÁREA DA CALÇADA EXTERNA(FOLHA A101)
3.5			ESQUADRIA			
3.5.1	8899	ORSE	Portão em ferro, com barra quadrada de 5/8" na vertical, duas barras de quadrada de 1" na horizontal e quadro com barra de ferro de 1"	m²	2,6	2m*1,30m
4			COBERTURA			
4.1			DEMOLIÇÃO PREPARATÓRIA PARA SAPATAS E PILARES			
4.1.1	104789	SINAPI	DEMOLIÇÃO DE PISO DE CONCRETO SIMPLES, DE FORMA MANUAL, SEM REAPROVEITAMENTO. AF. 09/2023	m³	2,22	Conforme projeto estrutural
4.1.2	96523	SINAPI	ESCAVAÇÃO MANUAL PARA BLOCO DE COROAMENTO OU SAPATA (INCLUINDO ESCAVAÇÃO PARA COLOCAÇÃO DE FÓRMAS). AF. 01/2024	m³	22,15	Conforme projeto estrutural
4.2			INFRAESTRUTURA-SAPATAS E PILARES			
4.2.1	96534	SINAPI	FABRICAÇÃO, MONTAGEM E DESMONTAGEM DE FÓRMA PARA BLOCO DE COROAMENTO, EM MADEIRA SERRADA, E=25 MM, 4 UTILIZAÇÕES. AF. 01/2024	m²	25,38	Conforme projeto estrutural
4.2.2	92443	SINAPI	MONTAGEM E DESMONTAGEM DE FÓRMA DE PILARES RETANGULARES E ESTRUTURAS SIMILARES, PÉ-DIREITO SIMPLES, EM CHAPA DE MADEIRA COMPENSADA PLASTIFICADA, 18 UTILIZAÇÕES. AF. 09/2020	m²	62	Conforme projeto estrutural
4.2.3	95240	SINAPI	LASTRO DE CONCRETO MAGRO, APLICADO EM PISOS, LAJES SOBRE SOLO OU RADIERS, ESPESURA DE 3 CM. AF. 01/2024	m²	22,15	Conforme projeto estrutural
4.2.4	96543	SINAPI	ARMAÇÃO DE BLOCO UTILIZANDO AÇO CA-60 DE 5 MM - MONTAGEM. AF. 01/2024	KG	102	Conforme projeto estrutural
4.2.5	96546	SINAPI	ARMAÇÃO DE BLOCO UTILIZANDO AÇO CA-50 DE 10 MM - MONTAGEM. AF. 01/2024	KG	393	Conforme projeto estrutural
4.2.6	102476	SINAPI	CONCRETO FCK = 25MPA, TRAÇO 1:2:2,5 (EM MASSA SECA DE CIMENTO/ AREIA MÉDIA/ SEIXO ROLADO) - PREPARO MECÂNICO COM BETONEIRA 400 L. AF. 05/2021	m³	11,6	Conforme projeto estrutural
4.2.7	103670	SINAPI	LANÇAMENTO COM USO DE BALDES, ADENSAMENTO E ACABAMENTO DE CONCRETO EM ESTRUTURAS. AF. 02/2022	m³	11,6	Conforme projeto estrutural
4.3			SUPRAESTRUTURA			
4.3.1	CPU 474	Próprio	FABRICAÇÃO E INSTALAÇÃO DE CHAPA METÁLICA 250X500M E CHUMBADOR 30MM.	UND	14	Conforme projeto estrutural
4.3.2	CP-018	Próprio	VIGA METÁLICA TRELIÇADA TRAVAMENTO LATERAL, INCLUSO BANZO SUPERIOR E INFERIOR EM PERFIL "U" 127X40X1/8", MONTANTES E DIAGONAIS EM "L" 25X1/8". FORNECIMENTO E INSTALAÇÃO	UND	2	Conforme projeto estrutural
4.3.3	CP-019	Próprio	PILAR METÁLICO TRELIÇADO H=5,10M EM PERFIL "U" ENRIJECIDO E CANTONEIRAS "L". FORNECIMENTO E INSTALAÇÃO.	UND	14	Conforme projeto estrutural
4.3.4	CP-020	Próprio	PILAR METÁLICO TRELIÇADO H=6,90M EM PERFIL "U" ENRIJECIDO E CANTONEIRAS "L". FORNECIMENTO E INSTALAÇÃO.	UND	4	Conforme projeto estrutural
4.3.5	CP-021	Próprio	PILAR METÁLICO TRELIÇADO H=7,64M EM PERFIL "U" ENRIJECIDO E CANTONEIRAS "L". FORNECIMENTO E INSTALAÇÃO.	UND	2	Conforme projeto estrutural
4.3.6	CP036	Próprio	FABRICAÇÃO E INSTALAÇÃO DE TESOURA INTEIRA EM AÇO, VÃO DE 22,88 M, PARA TELHA ONDULADA DE FIBROCIMENTO, METÁLICA, PLÁSTICA OU TERMOACÚSTICA, INCLUSO IÇAMENTO. AF. 12/2015	UN	7	Conforme projeto estrutural
4.3.7	CPU 473	Próprio	CONTRAVENTAMENTO COM BARRAS DE AÇO MECÂNICO DE 3/8", INCLUSO CONEXÕES, SOLDAS, MÃO DE OBRA, TRANSPORTE E IÇAMENTO UTILIZANDO TALHA MANUAL, CONFORME ESPECIFICADO EM PROJETO DE ESTRUTURA METÁLICA(ADAPTAÇÃO SINAPI - CÓD: 100768)	KG	62,87	Conforme projeto estrutural
4.4			TELHAMENTO			

INVESTIMENTO:	RECURSO PRÓPRIO	Bancos
OBJETO:	REFORMA E CONSTRUÇÃO DE COBERTURA NA QUADRA POLIESPORTIVA GRANDE VITÓRIA	SINAPI - 05/2024 - Amazonas
LOCAL:	CODAJÁS/ AM	SBC - 07/2024 - Amazonas
DATA:	30/07/2024	ORSE - 04/2024 - Sergipe
		B.D.I: 28,82%

MEMÓRIA DE CÁLCULO

Item	Código	Banco	Descrição	Und	Quant.	
4.4.1	92580	SINAPI	TRAMA DE AÇO COMPOSTA POR TERÇAS PARA TELHADOS DE ATÉ 2 ÁGUAS PARA TELHA ONDULADA DE FIBROCIMENTO, METÁLICA, PLÁSTICA OU TERMOACÚSTICA, INCLUSO TRANSPORTE VERTICAL. AF_ 07/2019	m²	687,05	21,14m*32,50m
4.4.2	CP-014	Próprio	COBERTURA COM TELHA DE CHAPA DE AÇO ZINCADO, ONDULADA, ESPESSURA DE 0,5MM	m²	687,05	21,14m*32,50m
4.4.7	94213	SINAPI	TELHAMENTO COM TELHA DE AÇO/ALUMÍNIO E = 0,5 MM, COM ATÉ 2 ÁGUAS, INCLUSO IÇAMENTO. AF_ 07/2019	m²	79,5	39,75m2+39,75m2
4.4.8	92335	SINAPI	TUBO DE AÇO GALVANIZADO COM COSTURA, CLASSE MÉDIA, CONEXÃO RANHURADA, DN 50 (2"), INSTALADO EM PRUMADAS - FORNECIMENTO E INSTALAÇÃO. AF_10/2020	M	33,44	1,19m+2,10m+2,61m+2,80m+2,61m+2,10m+1,19m+18,84m
4.4.9	100741	SINAPI	PINTURA COM TINTA ALQUÍDICA DE ACABAMENTO (ESMALTE SINTÉTICO ACETINADO) PULVERIZADA SOBRE SUPERFÍCIES METÁLICAS (EXCETO PERFIL) EXECUTADO EM OBRA (POR DEMÃO). AF_ 01/2020 PE	m²	79,5	Igual ao item 4.4.7
5			INSTALAÇÕES ELÉTRICAS			
5.1	101883	SINAPI	QUADRO DE DISTRIBUIÇÃO DE ENERGIA EM CHAPA DE AÇO GALVANIZADO, DE EMBUTIR, COM BARRAMENTO TRIFÁSICO, PARA 18 DISJUNTORES DIN 100A - FORNECIMENTO E INSTALAÇÃO. AF_ 10/2020	UN	1	Conforme projeto elétrico
5.2	93660	SINAPI	DISJUNTOR BIPOLAR TIPO DIN, CORRENTE NOMINAL DE 10A - FORNECIMENTO E INSTALAÇÃO. AF_ 10/2020	UN	1	Conforme projeto elétrico
5.3	93670	SINAPI	DISJUNTOR TRIPOLAR TIPO DIN, CORRENTE NOMINAL DE 25A - FORNECIMENTO E INSTALAÇÃO. AF_ 10/2020	UN	1	Conforme projeto elétrico
5.4	93653	SINAPI	DISJUNTOR MONOPOLAR TIPO DIN, CORRENTE NOMINAL DE 10A - FORNECIMENTO E INSTALAÇÃO. AF_ 10/2020	UN	6	Conforme projeto elétrico
5.5	93660	SINAPI	DISJUNTOR BIPOLAR TIPO DIN, CORRENTE NOMINAL DE 10A - FORNECIMENTO E INSTALAÇÃO. AF_ 10/2020	UN	1	Conforme projeto elétrico
5.6	00039465	SINAPI	DISPOSITIVO DPS CLASSE II, 1 POLO, TENSÃO MÁXIMA DE 175 V, CORRENTE MÁXIMA DE "20" KA (TIPO AC)	UN	3	Conforme projeto elétrico
5.7	91840	SINAPI	ELETRODUTO FLEXÍVEL CORRUGADO, PEAD, DN 40 MM (1 1/4"), PARA CIRCUITOS TERMINAIS, INSTALADO EM FORRO - FORNECIMENTO E INSTALAÇÃO. AF_03/2023_PA	M	113	Conforme projeto elétrico
5.8	91835	SINAPI	ELETRODUTO FLEXÍVEL CORRUGADO REFORÇADO, PVC, DN 25 MM (3/4"), PARA CIRCUITOS TERMINAIS, INSTALADO EM FORRO - FORNECIMENTO E INSTALAÇÃO. AF_ 03/2023_PA	M	6,3	Conforme projeto elétrico
5.10	91926	SINAPI	CABO DE COBRE FLEXÍVEL ISOLADO, 2,5 MM², ANTI-CHAMA 450/750 V, PARA CIRCUITOS TERMINAIS - FORNECIMENTO E INSTALAÇÃO. AF_ 03/2023	M	205	Conforme projeto elétrico
5.11	91928	SINAPI	CABO DE COBRE FLEXÍVEL ISOLADO, 4 MM², ANTI-CHAMA 450/750 V, PARA CIRCUITOS TERMINAIS - FORNECIMENTO E INSTALAÇÃO. AF_ 03/2023	M	103	Conforme projeto elétrico
5.12	12808	ORSE	Refletor Slim LED 200W de potência, branco Frio, 6500k, Autovolt, marca G-light ou similar	un	20	Conforme projeto elétrico
5.13	CP-015	Próprio	CAIXA ENTERRADA ELÉTRICA RETANGULAR, EM ALVENARIA COM TIJOLOS CERÂMICOS MACIÇOS, FUNDO COM BRITA, DIMENSÕES INTERNAS: 0,3X0,3X0,3 M. AF_ 12/2020	m²	1	Conforme projeto elétrico
6			EQUIPAMENTOS ESPORTIVOS			
6.1	CPU 263	Próprio	CONJUNTO ESTRUTURAL METÁLICO PARA TABELAS DE BASQUETE, INCLUSIVE TABELAS. FORNECIMENTO E INSTALAÇÃO.	UND	1	um par
6.2	CPU 264	Próprio	CONJUNTO METÁLICO DE TRAVES PARA FUTSAL, INCLUSIVE REDES, FORNECIMENTO E INSTALAÇÃO.	UND	1	um par
6.3	CPU 265	Próprio	CONJUNTO METÁLICO PARA REDE DE VOLEIBOL, INCLUSIVE REDES. FORNECIMENTO E INSTALAÇÃO.	UND	1	um par
7			TRANSPORTE DE MATERIAIS			
7.1	CPU 0481	Próprio	TRANSPORTE FLUVIAL DE AÇO QUALQUER BITOLA	KG	8214,16	Curva abc de insumos
7.2	CPU 0479	Próprio	TRANSPORTE FLUVIAL DE CIMENTO	SACA	422,37	Curva abc de insumos
8			DIVERSOS			
8.1	00010848	SINAPI	PLACA DE INAUGURAÇÃO METÁLICA, "40" CM X "60" CM	UN	1	1 unidade
8.2	CP021	Próprio	LETRA CAIXA H-45CM- FORNECIDA E INSTALADA	UND	64	Conforme escrita (QUADRA POLIESPORTIVA GRANDE VITÓRIA)*2
9			LIMPEZA FINAL			
9.1	9537	SINAPI	LIMPEZA FINAL DA OBRA	m²	820,46	33,42m*24,55m

ENGº CIVIL: Zaqueu Gomes
CREA: 34761AM
CONTRATO: 004/2024

ALAMBRADO	3,70m*29,77m+4,70m*29,7m+4,70m	L1	110,149	
	4,70M X 29,77M	L2	139,919	
	4,70M X 18,05M	L3	84,835	
	4,70M X 18,05M	L4	84,835	419,738
REMOÇÃO DE ALAMBRADO	29,77M X 2M	L2	59,54	
	18,05M X 4M	L3	72,2	
	18,05M X 4M	L4	72,2	203,94
ÁREA DA ARQUIBANDA		9(PISO E ESPELHO)*0,40*14,44+(101,952	
PINTURA DE PAREDE	((29,77M*2M*1LADO) + ((29,77M + 18,05M + 18,05M)*2LADOS)*1M)	((L1*2)+(L2+L3+L4)*1M)+(PINTURA DA ARQUIBANCADA)	191,28	293,232
DEMOLIÇÃO DE PISO	DIMENSÃO	UND	ESPESSURA	TOTAL
	1,30M X 0,95M	14UND	0,1M	1,729
	0,90M X 0,90M	6UND	0,1M	0,486
				2,22
	DIMENSÃO	UND	ESCAVAÇÃO	TOTAL
	1,30M X 0,95M X 1M	14	1	17,29
	0,90M X 0,90M X 1M	6	1	4,86
				22,15
DEMARCAÇÃO DE PISO	(29,82M+14,25M+29,82M+14,25M+5,20M+0,80M+1,51M+1,51M+0,80M+5,20M+6,49M+6,49M+5,89M+5,89M+7,48M+7,48M+9,37M+9M+9M)*2LADOS	340,5		

LEVANTAMENTO DE MATERIAL PARA TRANSPORTE FLUVIAL

Código	Banco	Descrição	Tipo	Und	Quantidade Operativa		
00040598	SINAPI	PERFIL "U" SIMPLES, EM CHAPA DOBRADA DE AÇO LAMINADO, E = 3 MM, H = 125 MM, L = 50 MM (5,07 KG/M)	Material	KG	4.800,940000	4800,94	KG
00043083	SINAPI	PERFIL "U" ENRIJECIDO, EM CHAPA DOBRADA DE AÇO LAMINADO, E = 3,75 MM, H = 200 MM, L = 75 MM (9,94 KG/M)	Material	KG	2.976,9876500	2976,99	KG
00001379	SINAPI	CIMENTO PORTLAND COMPOSTO CP II-32	Material	KG	17.950,5444978	422,36575	SACA
00000034	SINAPI	ACO CA-50, 10,0 MM, VERGALHAO	Material	KG	436,2300000	436,23	KG
TOTAL AÇO=		8214,16					
TOTAL DE CIMENTO (SACA)		422,37					



ESTADO DO AMAZONAS
PREFEITURA MUNICIPAL DE CODAJÁS

DECLARAÇÃO

OBJETO: REFORMA E CONSTRUÇÃO DE COBERTURA NA QUADRA POLIESPORTIVA GRANDE VITÓRIA
LOCAL: CODAJÁS-AM
DATA: JULHO, 2024

Declaro, para os devidos fins, que a alternativa de incidência da contribuição previdenciária sobre folha de pagamento para a planilha orçamentária do presente Projeto Básico de Engenharia foi **COM DESONERAÇÃO**, pois tornou-se a mais vantajosa para esta Administração Pública, uma vez que a meta estipulada alcançou uma maior área a ser beneficiada.

Em ambas planilhas orçamentárias, no cálculo do BDI adotado, foram utilizados os mesmos valores de seus componentes e, ainda, declaro que os percentuais relativos aos impostos estão de acordo com o que emanam as leis pertinentes.

Para fins de verificação do BDI em relação aos limites definidos no Acórdão Nº 2.622/2013 do Plenário do TCU, a obra foi enquadrada como: **Construção de edifícios.** 0

Ademais, informo que o percentual de BDI adotado foi obtido a partir da fórmula abaixo, seguida do memorial de cálculo do índice.

$$BDI = \frac{(1 + (AC + R + S + G))(1 + DF)(1 + L)}{(1 - T)} - 1$$

DESCRIÇÃO	VALORES DE REFERÊNCIA			BDI ADOTADO
	1º QUARTIL	MÉDIO	2º QUARTIL	
Administração Central (AC)	3,00	4,00	5,50	3,00
Seguro e Garantia (*) (S e G)	0,80	0,80	1,00	0,80
Risco (R)	0,97	1,27	1,27	0,97
Despesas Financeiras (DF)	0,59	1,23	1,39	0,59
Lucro (L)	6,16	7,40	8,96	6,16
TRIBUTOS (I)	9,65	11,15	13,15	13,15
COFINS	3,00	3,00	3,00	3,00
PIS	0,65	0,65	0,65	0,65
ISSQN (**)	1,50	3,00	5,00	5,00
CPRB	4,50	4,50	4,50	4,50
TOTAL	26,33	28,31	31,48	28,82

CODAJÁS, sexta-feira, 29 de julho de 2024

Notas do modelo: (*) Pode haver garantia desde que previsto no Edital da licitação e no contrato de execução.
(**) Podem ser aceitos outros percentuais de ISSQN desde que devidamente embasados na legislação municipal.

ZAQUEU GOMES CREA: 34761-AM
ENGº CIVIL

Apêndice 4 – Encargos Sociais – Amazonas

AMAZONAS

VIGÊNCIA A PARTIR DE 12/2023

ENCARGOS SOCIAIS SOBRE A MÃO DE OBRA					
CÓDIGO	DESCRIÇÃO	COM DESONERAÇÃO		SEM DESONERAÇÃO	
		HORISTA %	MENSALISTA %	HORISTA %	MENSALISTA %
GRUPO A					
A1	INSS	0,00%	0,00%	20,00%	20,00%
A2	SESI	1,50%	1,50%	1,50%	1,50%
A3	SENAI	1,00%	1,00%	1,00%	1,00%
A4	INCRA	0,20%	0,20%	0,20%	0,20%
A5	SEBRAE	0,60%	0,60%	0,60%	0,60%
A6	Salário Educação	2,50%	2,50%	2,50%	2,50%
A7	Seguro Contra Acidentes de Trabalho	3,00%	3,00%	3,00%	3,00%
A8	FGTS	8,00%	8,00%	8,00%	8,00%
A9	SECONCI	1,00%	1,00%	1,00%	1,00%
A	Total	17,80%	17,80%	37,80%	37,80%
GRUPO B					
B1	Repouso Semanal Remunerado	17,96%	Não incide	17,96%	Não incide
B2	Feriados	4,01%	Não incide	4,01%	Não incide
B3	Auxílio - Enfermidade	0,85%	0,64%	0,85%	0,64%
B4	13º Salário	11,05%	8,33%	11,05%	8,33%
B5	Licença Paternidade	0,06%	0,04%	0,06%	0,04%
B6	Faltas Justificadas	0,74%	0,56%	0,74%	0,56%
B7	Dias de Chuvas	1,97%	Não incide	1,97%	Não incide
B8	Auxílio Acidente de Trabalho	0,10%	0,08%	0,10%	0,08%
B9	Férias Gozadas	11,74%	8,85%	11,74%	8,85%
B10	Salário Maternidade	0,04%	0,03%	0,04%	0,03%
B	Total	48,52%	18,53%	48,52%	18,53%
GRUPO C					
C1	Aviso Prévio Indenizado	4,41%	3,33%	4,41%	3,33%
C2	Aviso Prévio Trabalhado	0,10%	0,08%	0,10%	0,08%
C3	Férias Indenizadas	2,09%	1,57%	2,09%	1,57%
C4	Depósito Rescisão Sem Justa Causa	2,42%	1,82%	2,42%	1,82%
C5	Indenização Adicional	0,37%	0,28%	0,37%	0,28%
C	Total	9,39%	7,08%	9,39%	7,08%
GRUPO D					
D1	Reincidência de Grupo A sobre Grupo B	8,64%	3,30%	18,34%	7,00%
D2	Reincidência de Grupo A sobre Aviso Prévio Trabalhado e Reincidência do FGTS sobre Aviso Prévio Indenizado	0,37%	0,28%	0,39%	0,30%
D	Total	9,01%	3,58%	18,73%	7,30%
TOTAL(A+B+C+D)		84,72%	46,99%	114,44%	70,71%

Fonte: Informação Dias de Chuva – INMET

1 Implantação

1 : 75

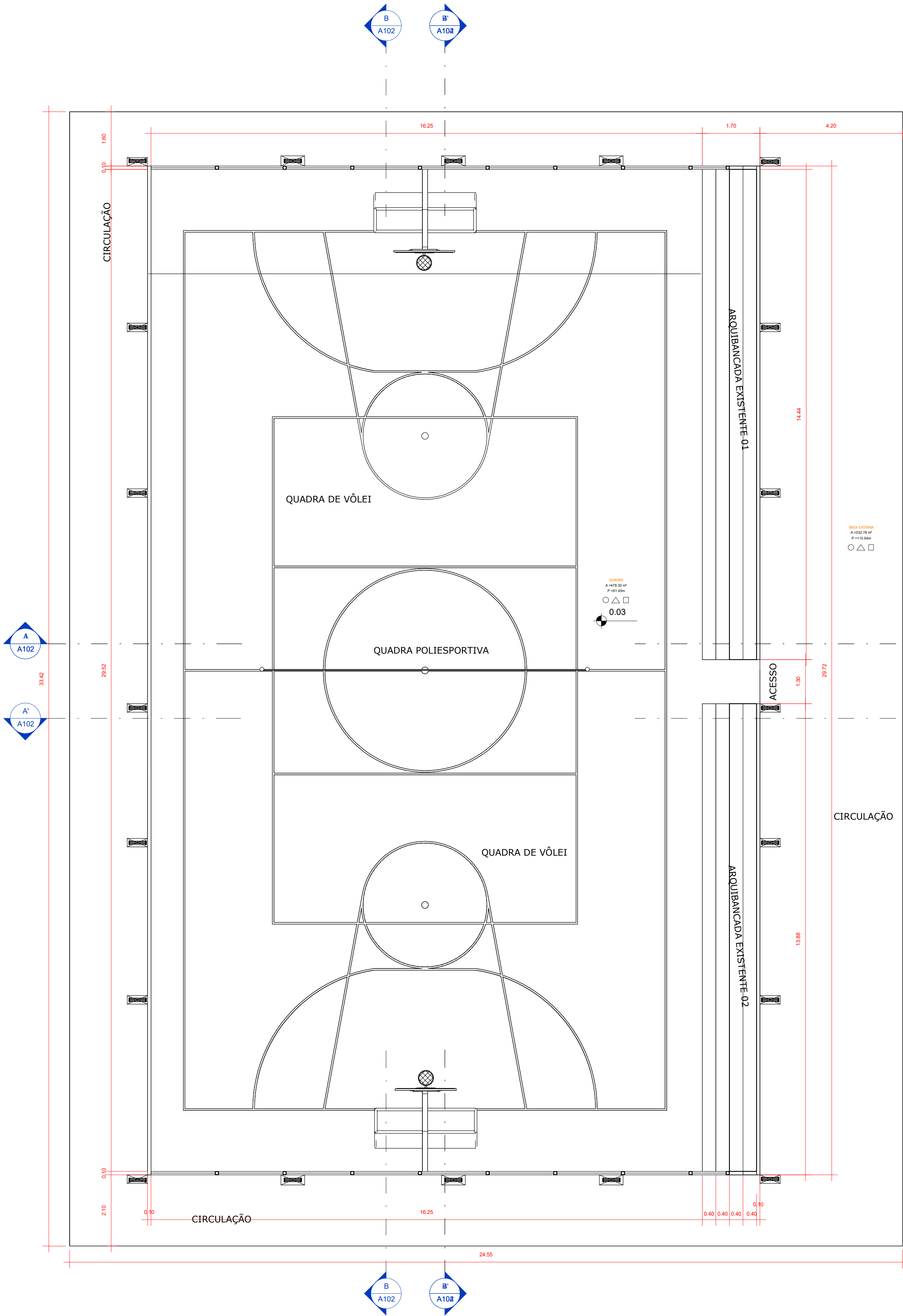

2 Implantação-DEM

1 : 100

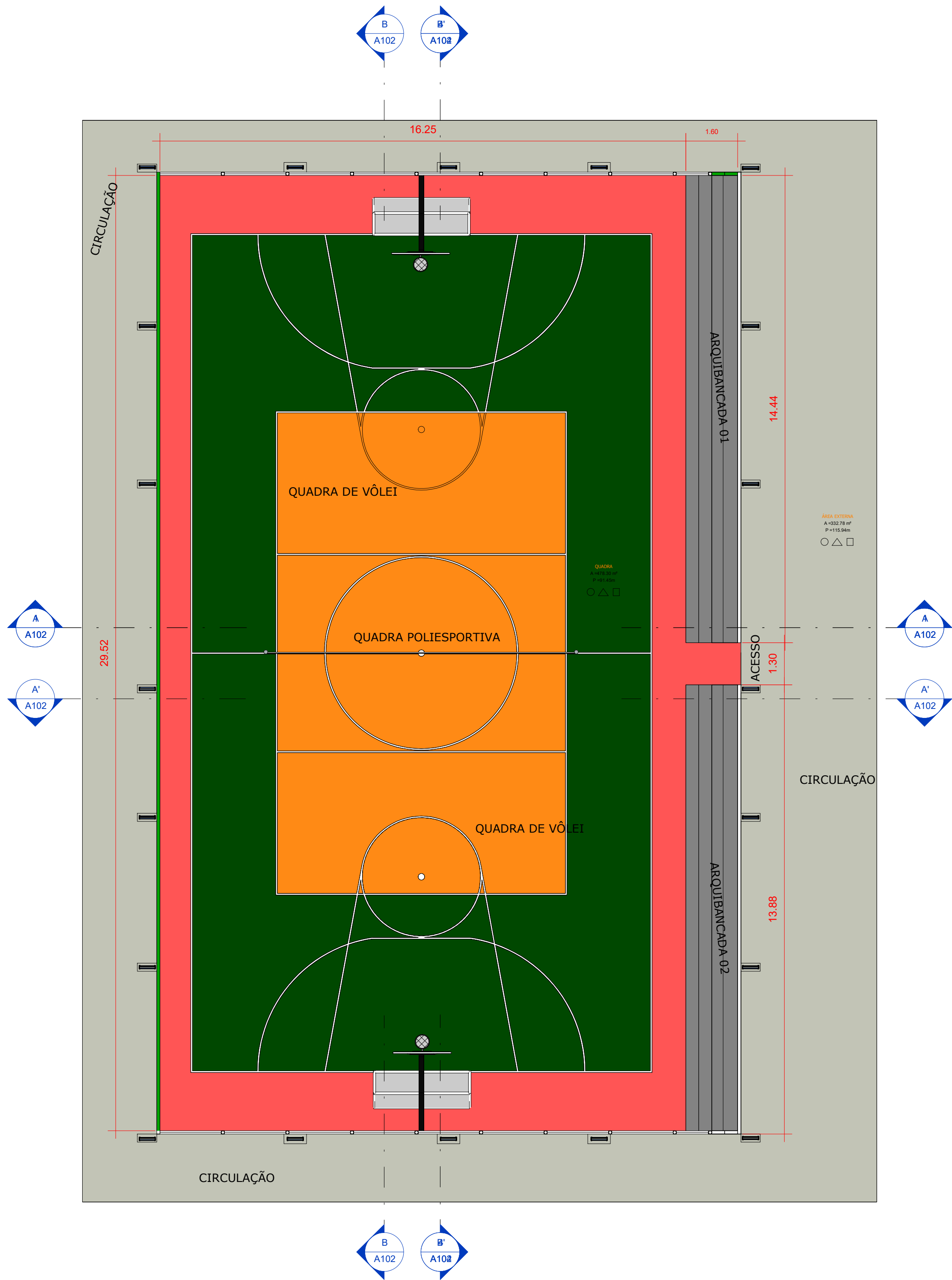

AMBIENTES		
Nome	Perímetro	Área
QUADRA	91.45	478.30 m²
ÁREA EXTERNA	115.94	332.78 m²

 <div>PREFEITURA MUNICIPAL DE CODAJÁS</div>	OBRA: REFORMA E CONSTRUÇÃO DE COBERTURA NA QUADRA DE ESPORTES GRANDE VITÓRIA	
	CLIENTE: PREFEITURA MUNICIPAL DE CODAJÁS	
	ENDEREÇO: RUA S/I, BAIRRO GRANDE VITÓRIA	
	DATA: 07/20/24	Nº DA PRANCHA A101 / 01
	DESENHISTA: ZAQUEU GOMES	
ENGENHEIRO: ENGº CIVL ZAQUEU GOMES		
CREA: 34761-AM	ESCALA: Como indicado	

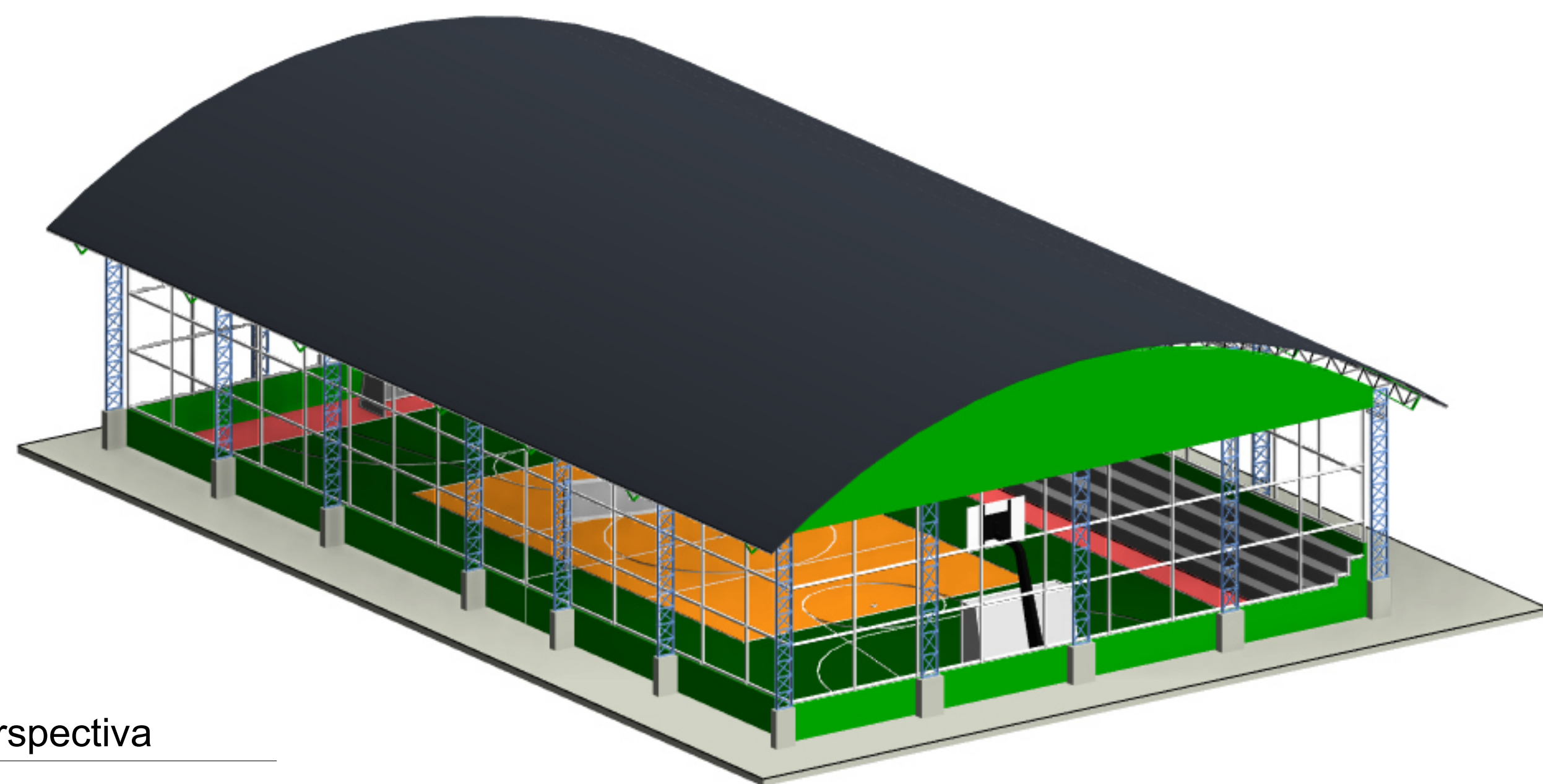
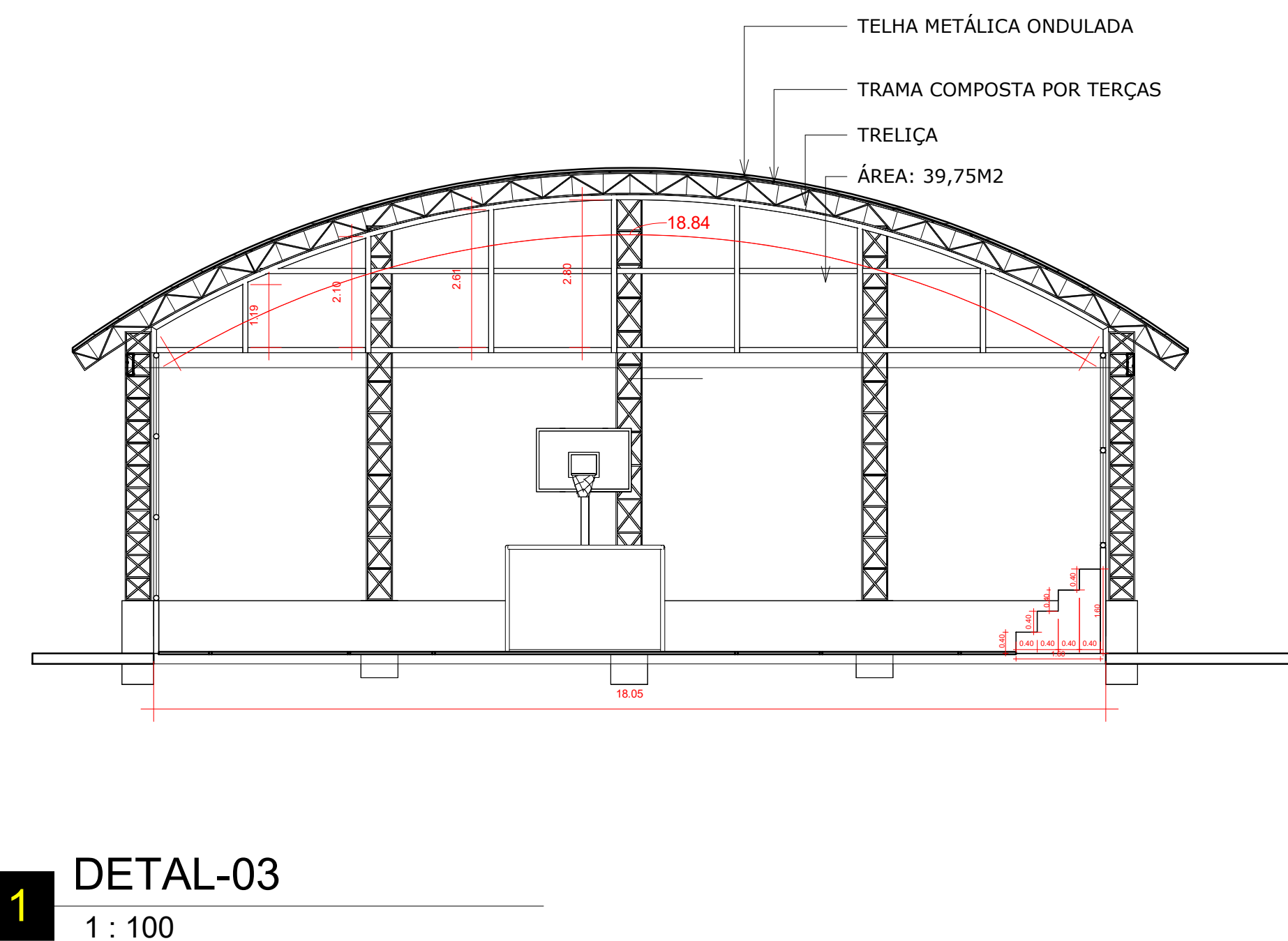
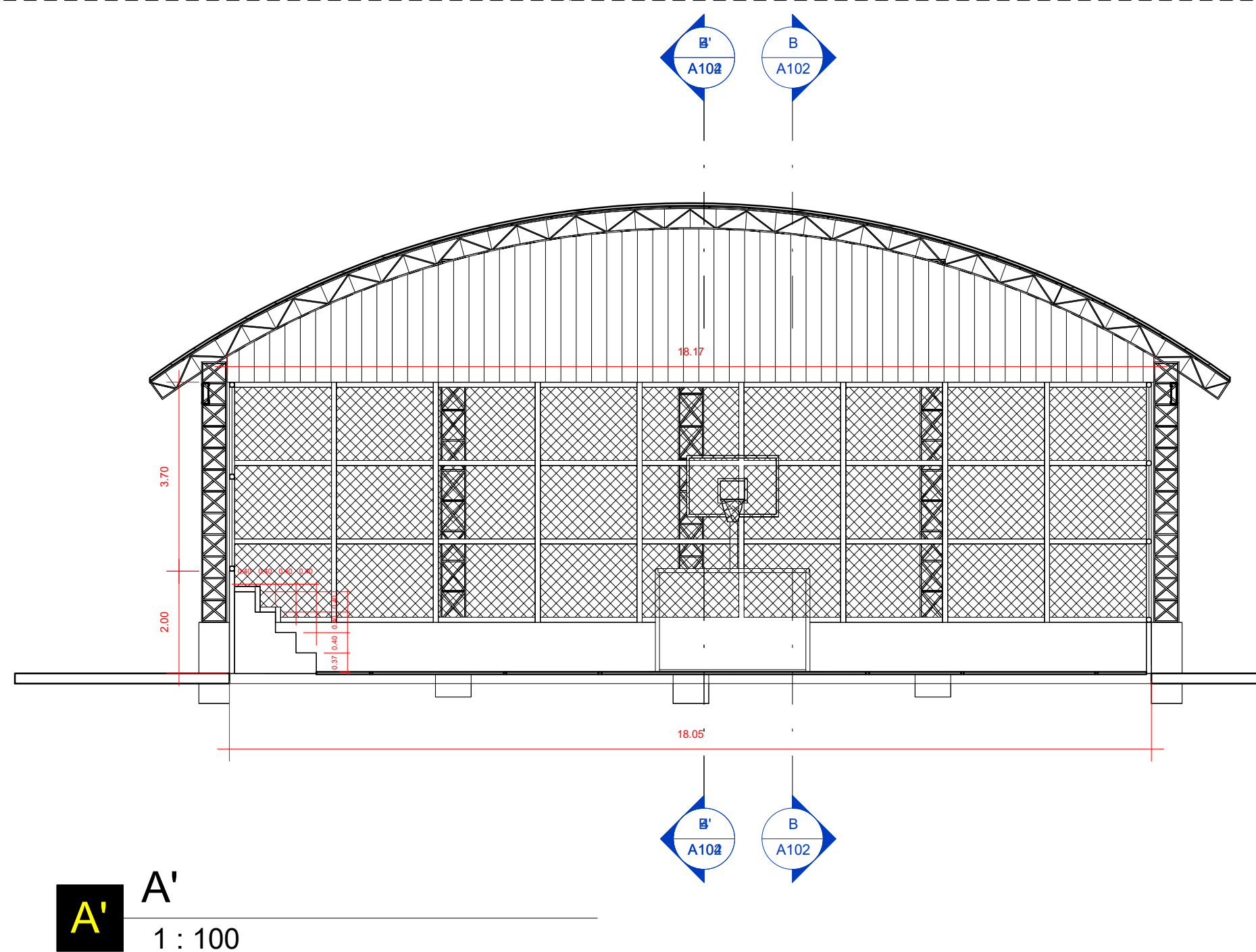
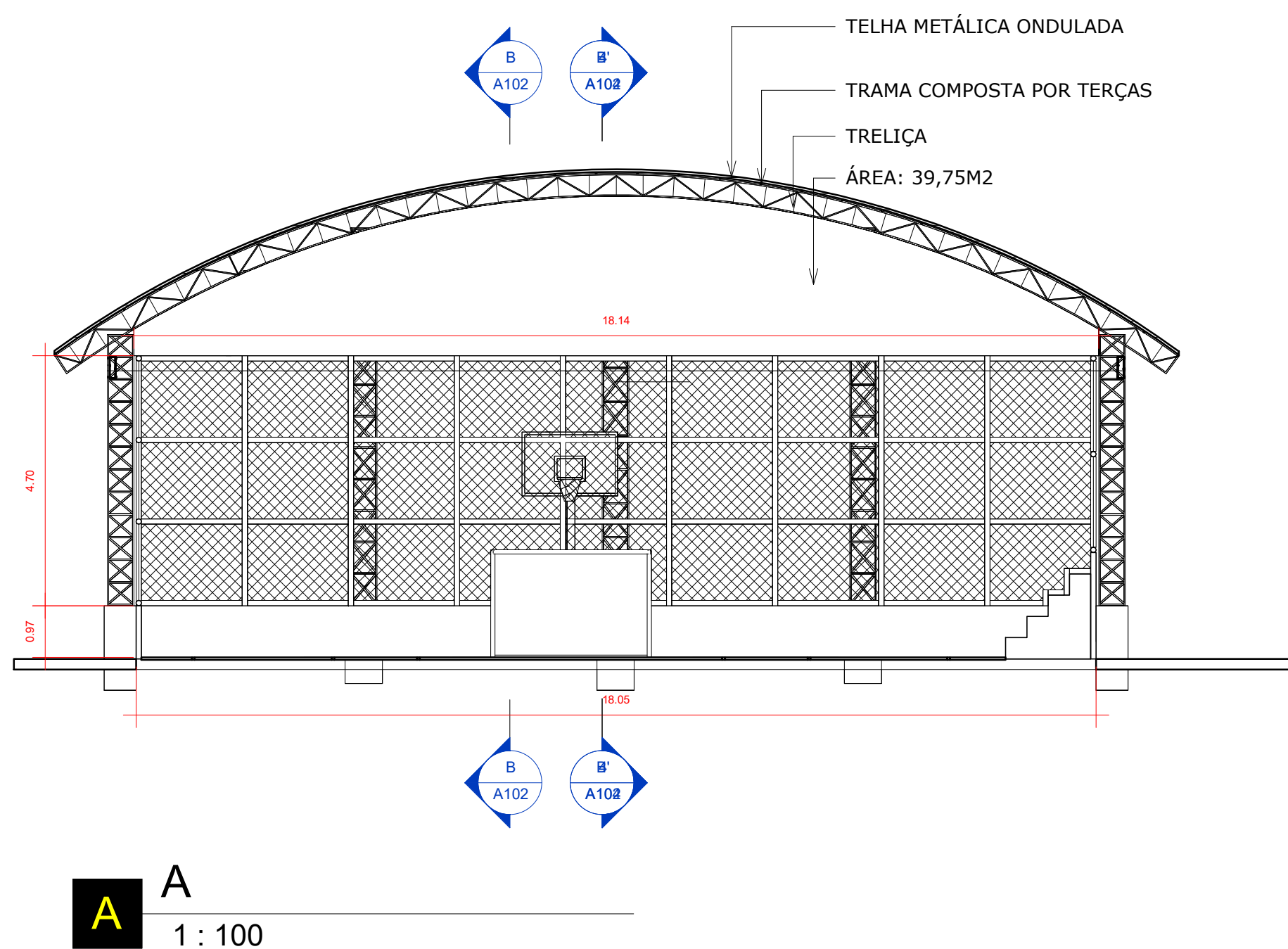
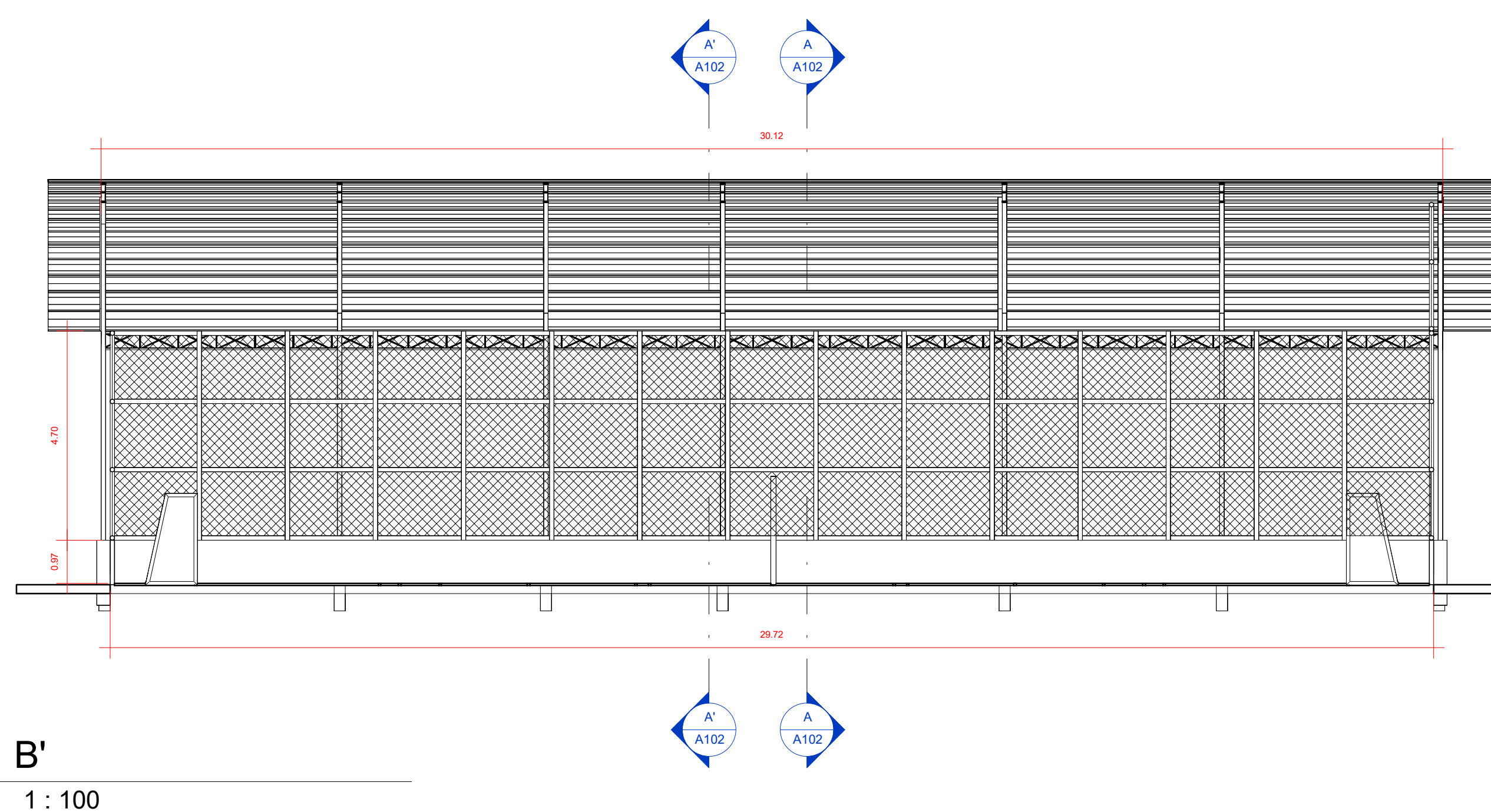
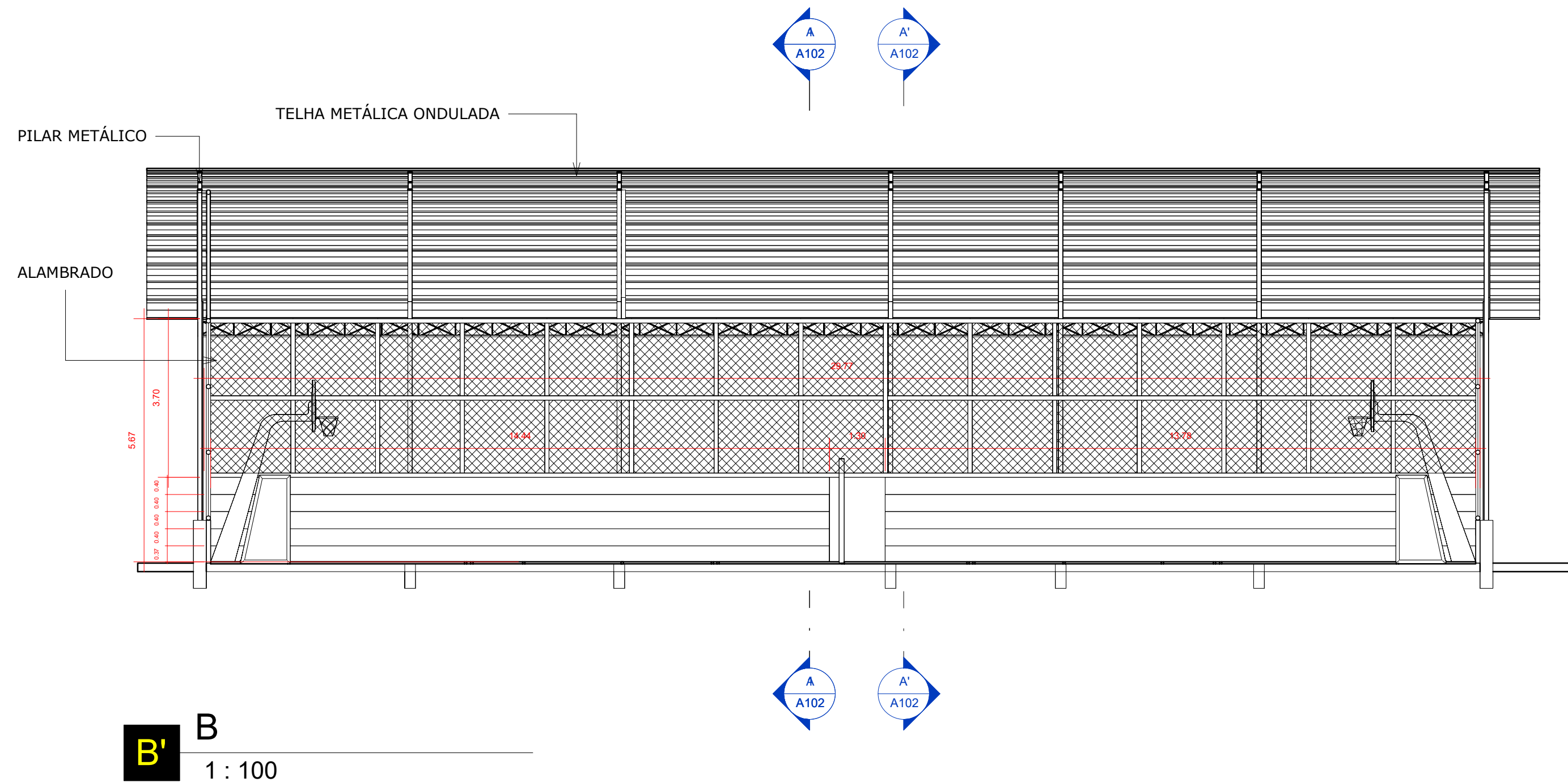

	OBRA: REFORMA E CONSTRUÇÃO DE COBERTURA NA QUADRA DE ESPORTES GRANDE VITÓRIA	
	CLIENTE: PREFEITURA MUNICIPAL DE CODAJÁS	
	ENDEREÇO: RUA S/I, BAIRRO GRANDE VITÓRIA	
	DATA: 07/20/24	Nº DA PRANCHA
DESENHISTA: ZAQUEU GOMES		A102/01
ENGENHEIRO: ENGº CIVL ZAQUEU GOMES		ESCALA: 1 : 100
CREA: 34761-AM		

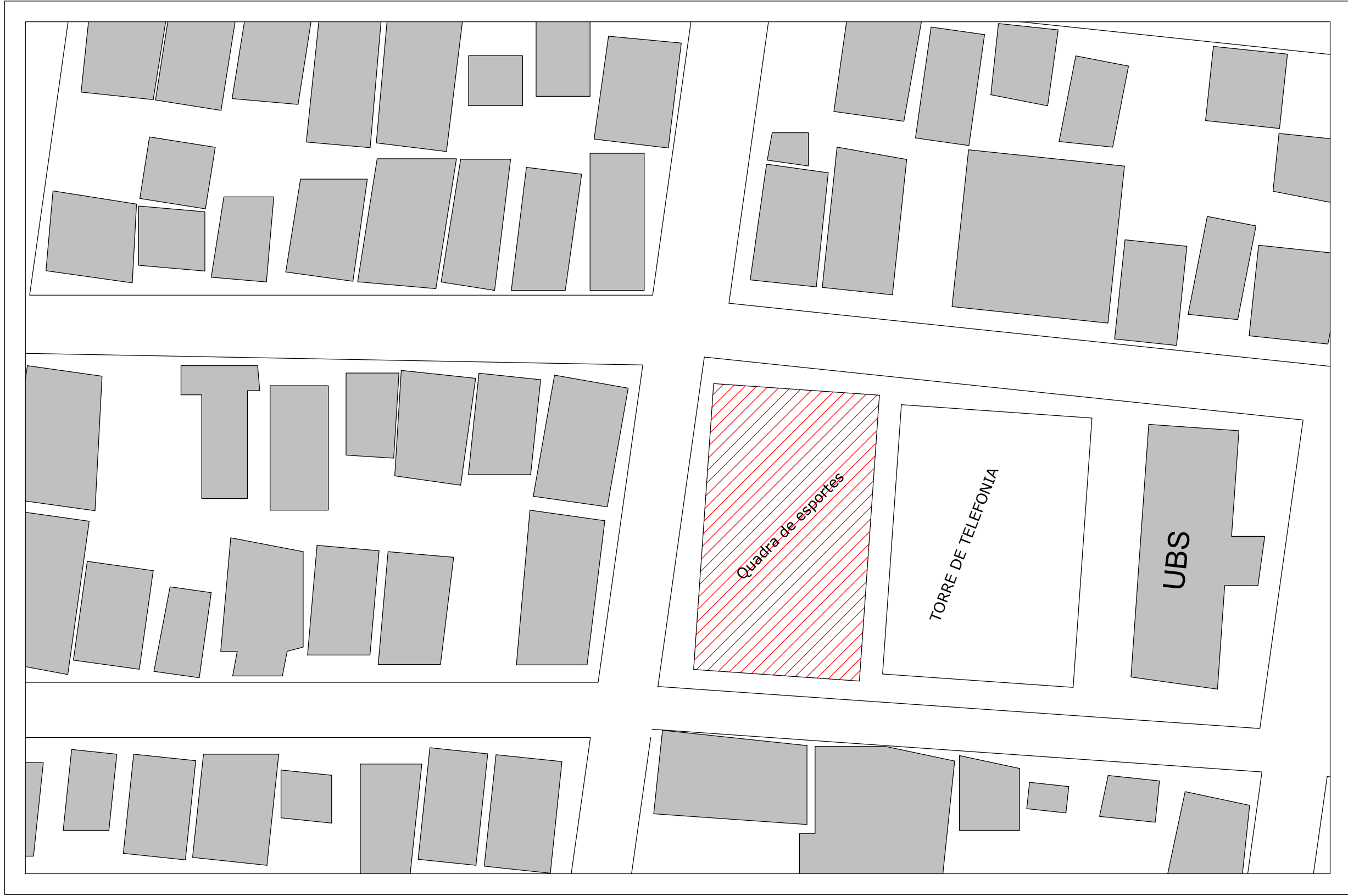

SITUAÇÃO



COORDENADAS		
REF:	LATITUDE	LONGITUDE:
P1'	3°50'7.63"S	62° 3'47.46"O
P2'	3°50'7.94"S	62° 3'46.96"O
P3'	3°50'8.76"S	62° 3'47.53"O
P4'	3°50'8.43"S	62° 3'48.03"O

	OBRA: REFORMA E CONSTRUÇÃO DE COBERTURA NA QUADRA DE ESPORTES GRANDE VITÓRIA	
	CLIENTE: PREFEITURA MUNICIPAL DE CODAJÁS	
	ENDEREÇO: RUA S/I, BAIRRO GRANDE VITÓRIA	
	DATA: 07/20/24	Nº DA PRANCHA A103 / 01
DESENHISTA: ZAQUEU GOMES		
ENGENHEIRO: ENGº CIVL ZAQUEU GOMES		
CREA: 34761-AM	ESCALA: Como indicado	

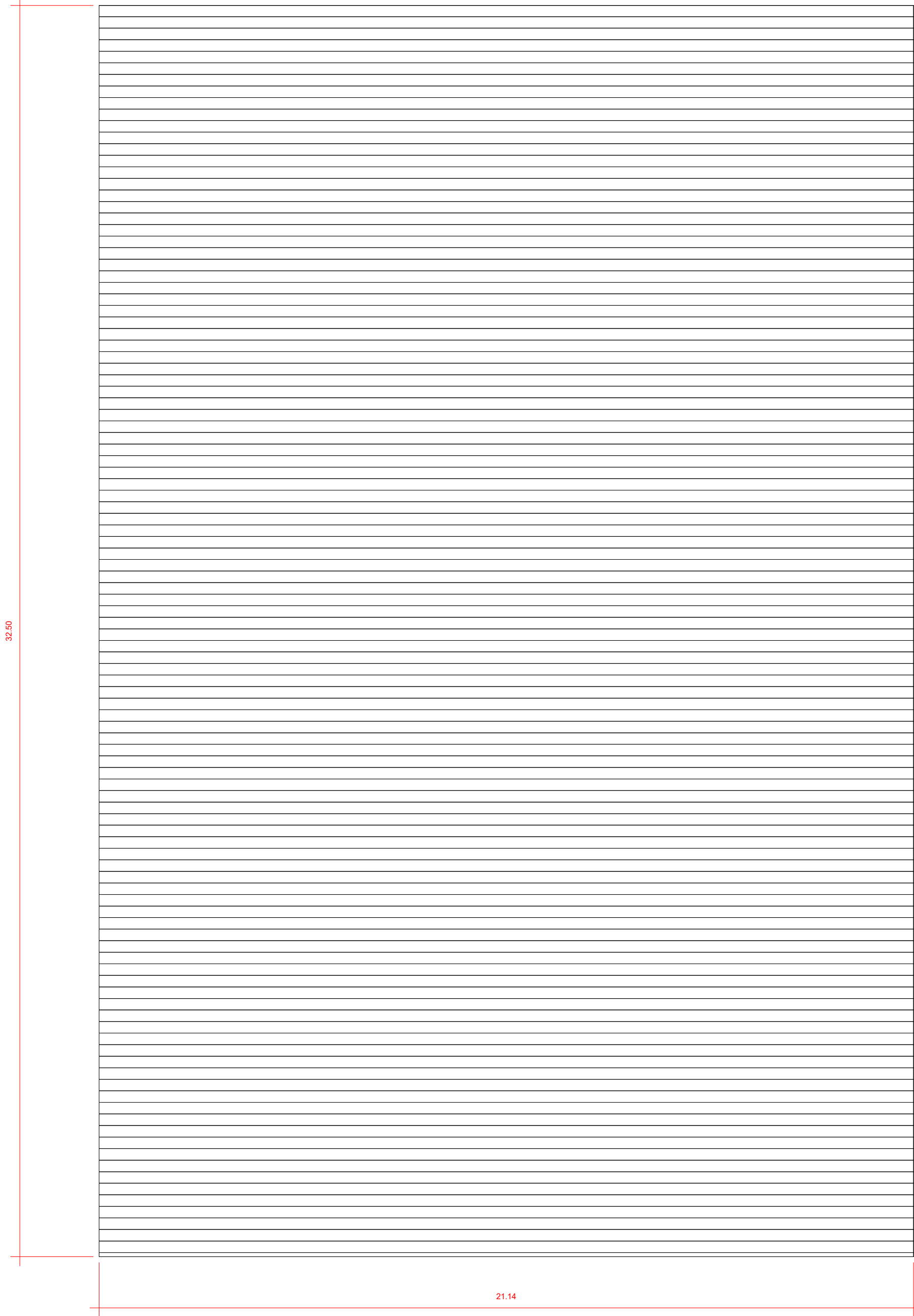
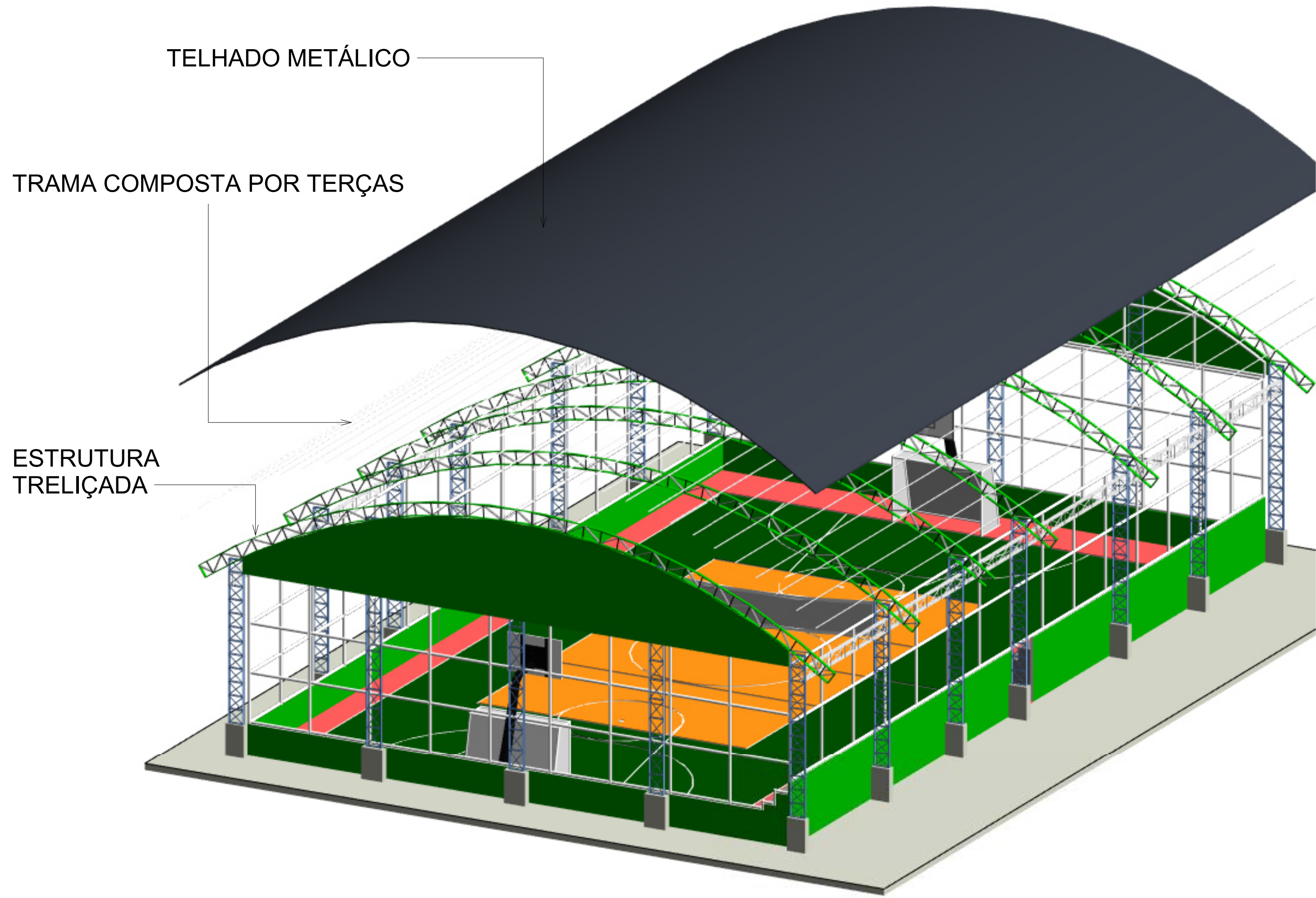

2 Perspectiva-explo

1 Cobertura
1 : 100

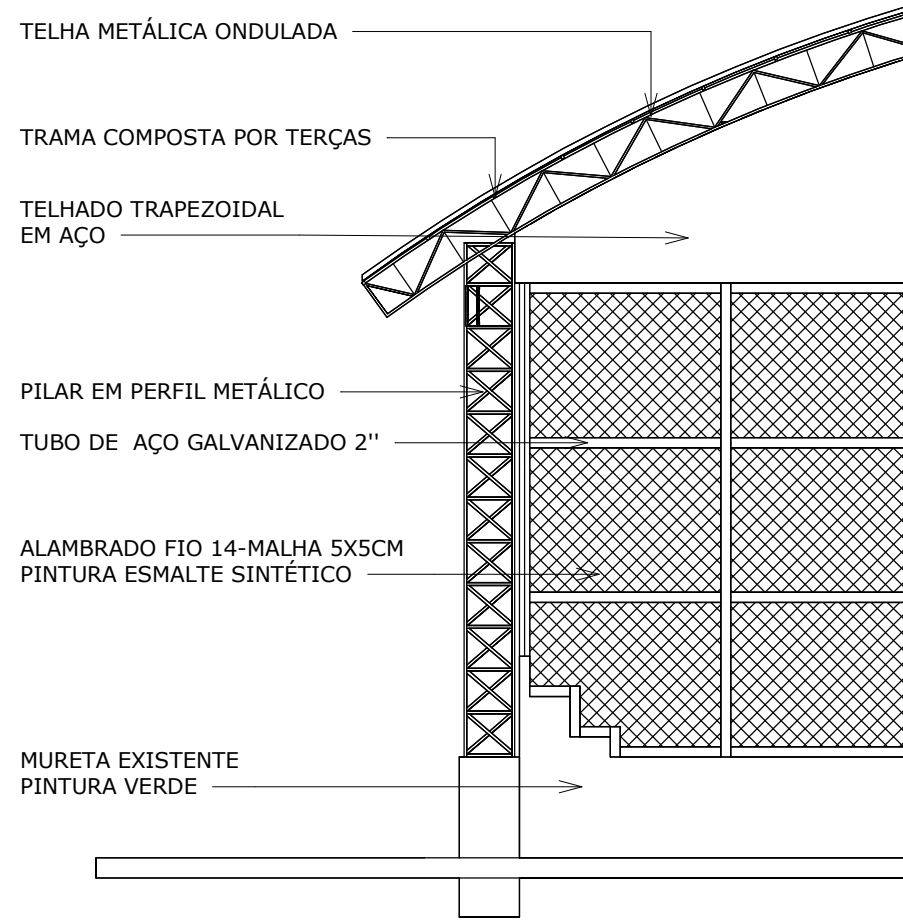

3 DETAL-01
1 : 75

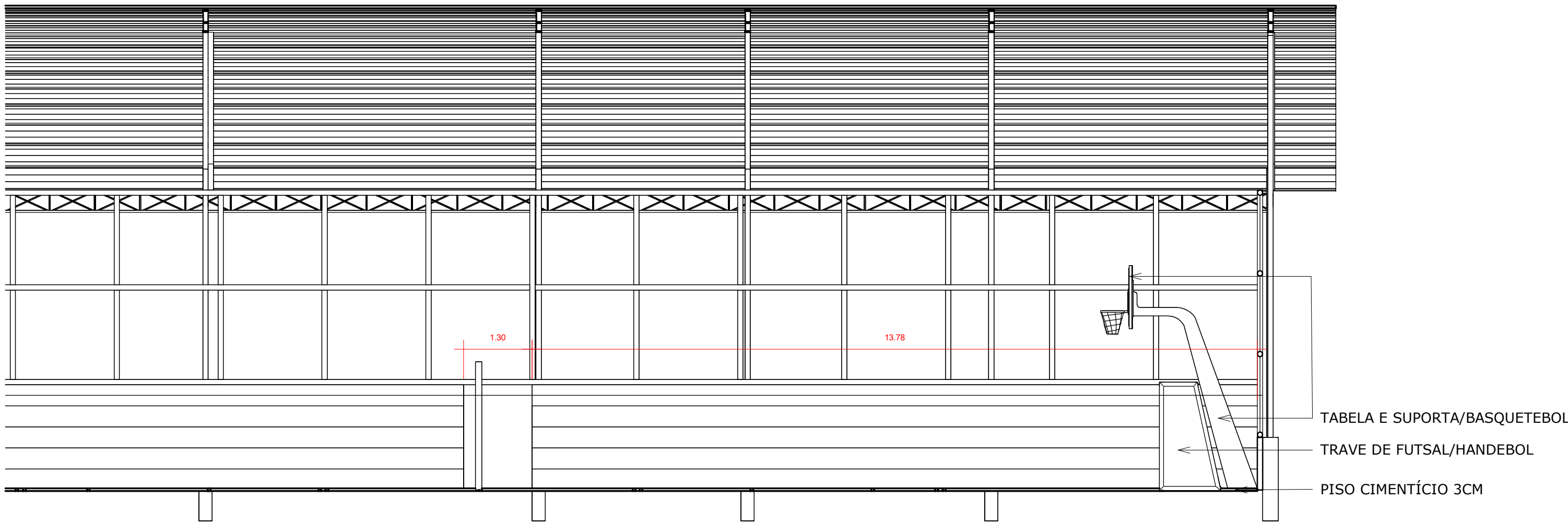

4 DETAL-02
1 : 75

RESUMO TELHADO	
REF:	ÁREA
TELHADO	687,05
TRAMA	687,05

 <div>PREFEITURA MUNICIPAL DE CODAJÁS</div>	OBRA: REFORMA E CONSTRUÇÃO DE COBERTURA NA QUADRA DE ESPORTES GRANDE VITÓRIA	
	CLIENTE: PREFEITURA MUNICIPAL DE CODAJÁS	
	ENDEREÇO: RUA S/I, BAIRRO GRANDE VITÓRIA	
	DATA: 07/20/24	Nº DA PRANCHA A104 / 01
DESENHISTA: ZAQUEU GOMES		
ENGENHEIRO: ENGº CIVL ZAQUEU GOMES		ESCALA: Como indicado
CREA: 34761-AM		

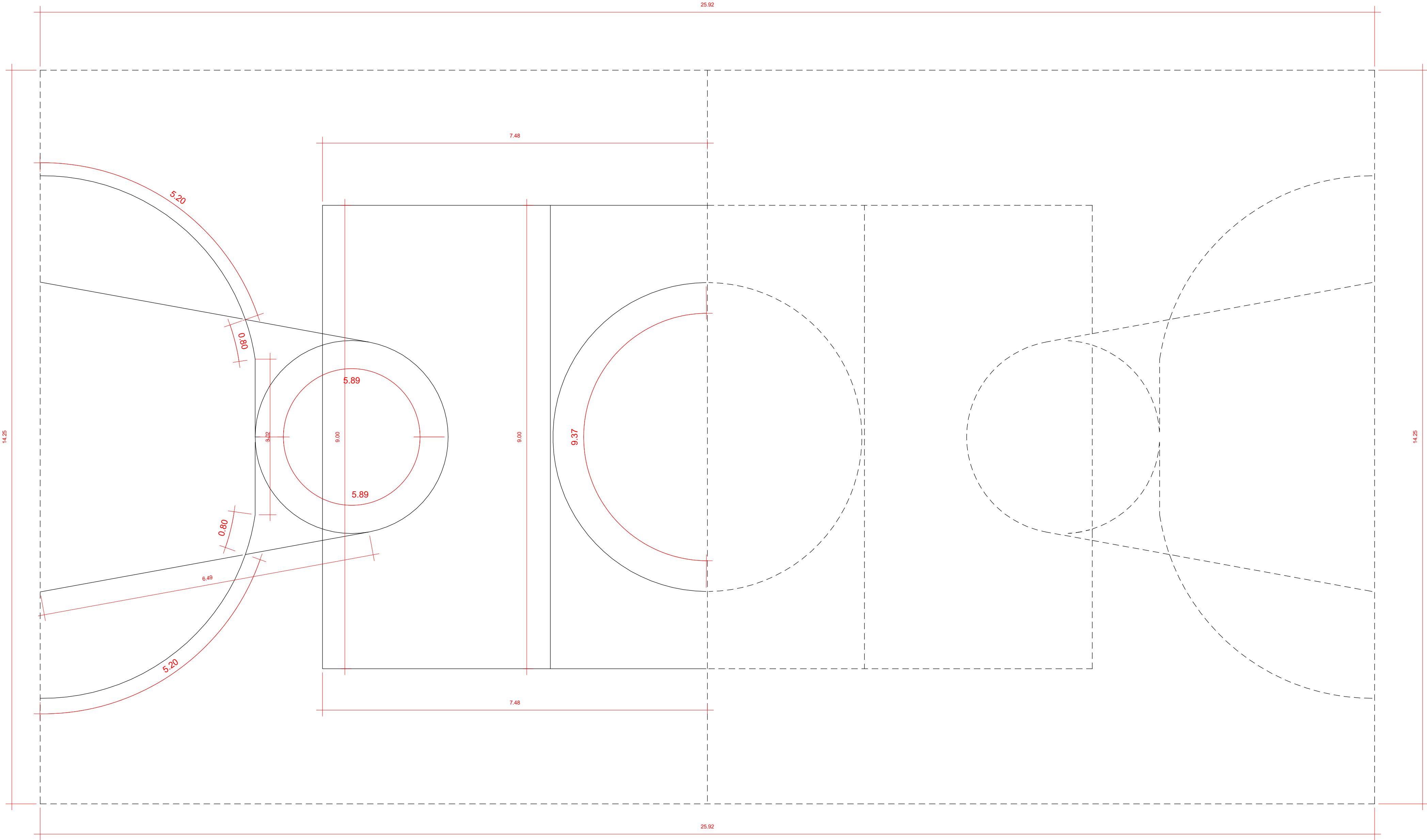

1 Linhas de demarcação de piso
1 : 50

	OBRA:	
	CLIENTE:	
	ENDEREÇO:	
	DATA: 07/20/24	Nº DA PRANCHA A105 / 01
DESENHISTA: ZAQUEU GOMES		
ENGENHEIRO:		
CREA:		ESCALA: 1 : 50

Térreo
Piso
Escala: 1:75

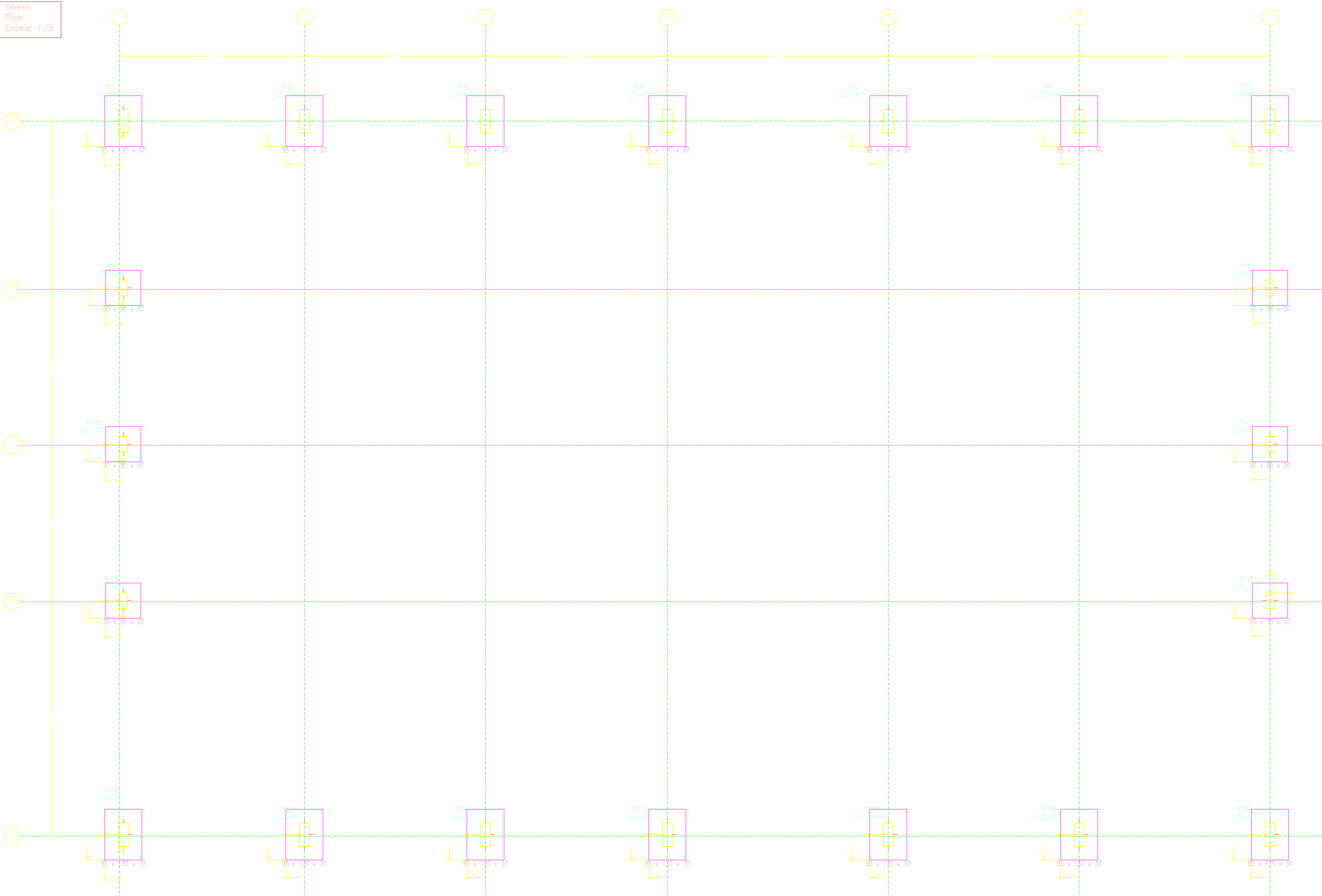

Resumo Aço	Comp. total (m)	Peso (kg)	Total
Térreo			
Formas			
CA-50 ø10	638,3	393	393
CA-60 ø5	57,2	9	9
Total			402

Térreo
Formas
Concreto: C20, em geral
Escala: 1:100

Elemento	Pos.	Diam.	Q.	Dob. (cm)	Reta (cm)	Dob. (cm)	Comp. (cm)	Total (cm)	CA-50 (kg)	CA-60 (kg)
P1=P2=P3=P4	1	ø10	5	13	86	13	112	560	3,5	
P5=P6=P7=P14	2	ø10	4	13	121	13	147	588	3,6	
P15=P16=P17	3	ø10	6	20	268		288	2304	14,2	
P18=P19=P20	4	ø5	2		158		158	316		0,5
Total:									21,3 (x14):298,2	0,5 7,0
P8=P9=P10	5	ø10	4	13	81	13	107	428	2,6	
P11=P12=P13	6	ø10	4	13	81	13	107	428	2,6	
	7	ø10	6	20	268		288	1728	10,6	
	8	ø5	2		108		108	216		0,3
Total:									15,8 (x6): 94,8	0,3 1,8
ø5:									0,0	8,8
ø10:									393,0	0,0
Total:									393,0	8,8

P1, P2, P3, P4, P5, P6, P7, P14, P15, P16, P17, P18, P19 e P20

P1, P2, P3, P4, P5, P6, P7, P14, P15, P16, P17, P18, P19 e P20

P8, P9, P10, P11, P12 e P13

P8, P9, P10, P11, P12 e P13

P1, P2, P3, P4, P5, P6, P7, P14, P15, P16, P17, P18, P19 e P20

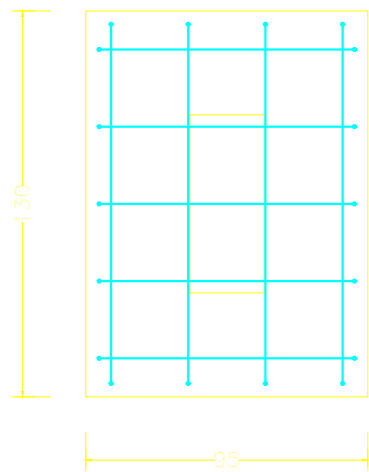
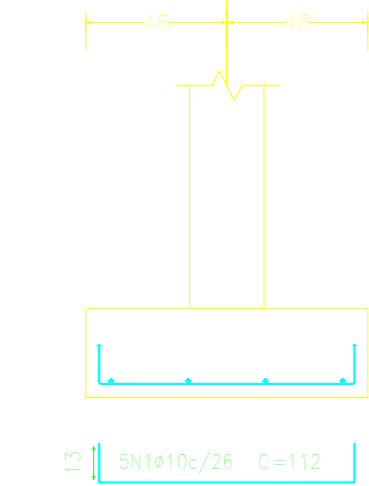

P1, P2, P3, P4, P5, P6, P7, P14, P15, P16, P17, P18, P19 e P20

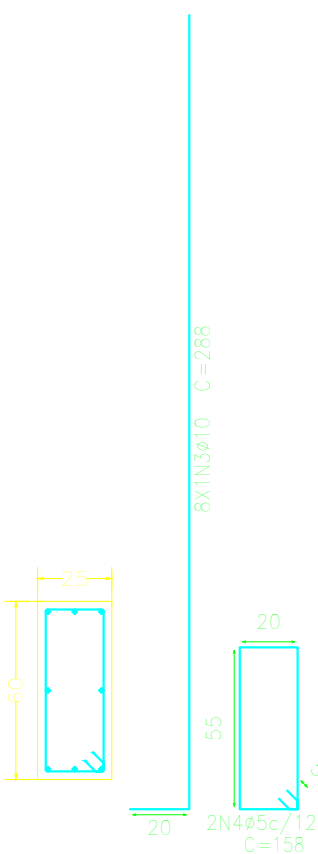
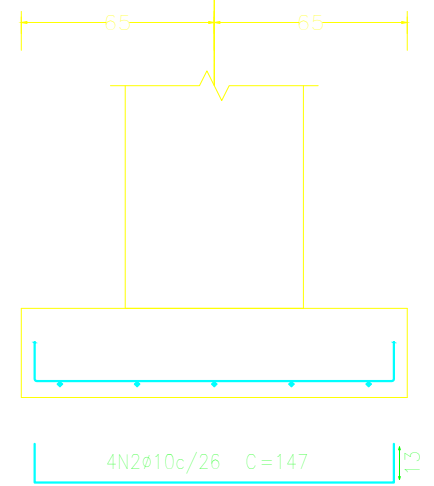

P8, P9, P10, P11, P12 e P13

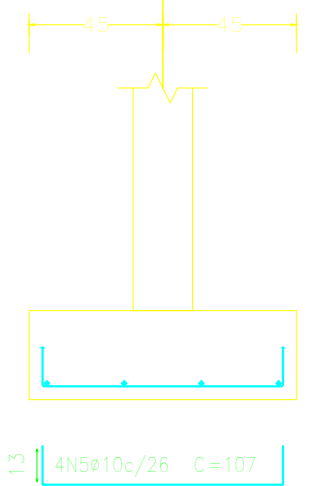

P8, P9, P10, P11, P12 e P13

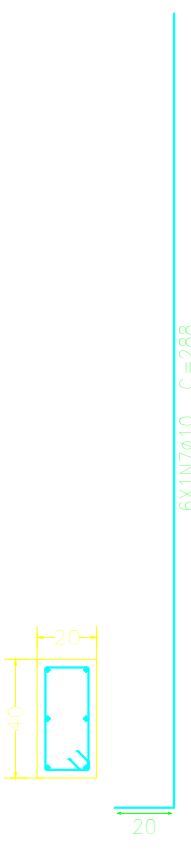
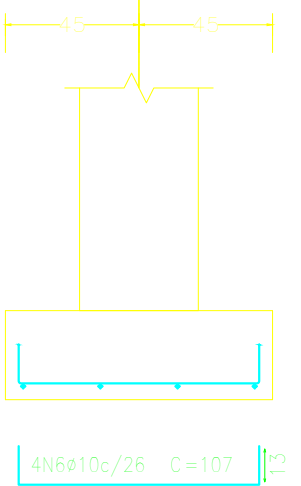

REV.	DESCRIÇÃO	DATA	DESENHO	APROVAÇÃO			
QUADRA COBERTA							
TÍTULO: PROJETO ESTRUTURA - COBERTURA DA QUADRA							
LOCAÇÃO D ARMAÇÃO DAS SAPATAS							
ÁREA DE TRABALHO:	ESCALA:	PROJETO Nº - 001/2023.10					
DATA:	DATA:						
ÁREA DE COORDENAÇÃO:	DATA:						
ENDEREÇO:							
MUNICÍPIO DE CODAJAS-AM							
CONCRETO							
PREFEITURA MUNICIPAL DE CODAJAS-AM							
PRANCHAL:							
01/04							
ENGº RESPONSÁVEL:							
ENG ADENAUER GANDRA - CREA 3068-D AM/RR							
AUTOR DO PROJETO							

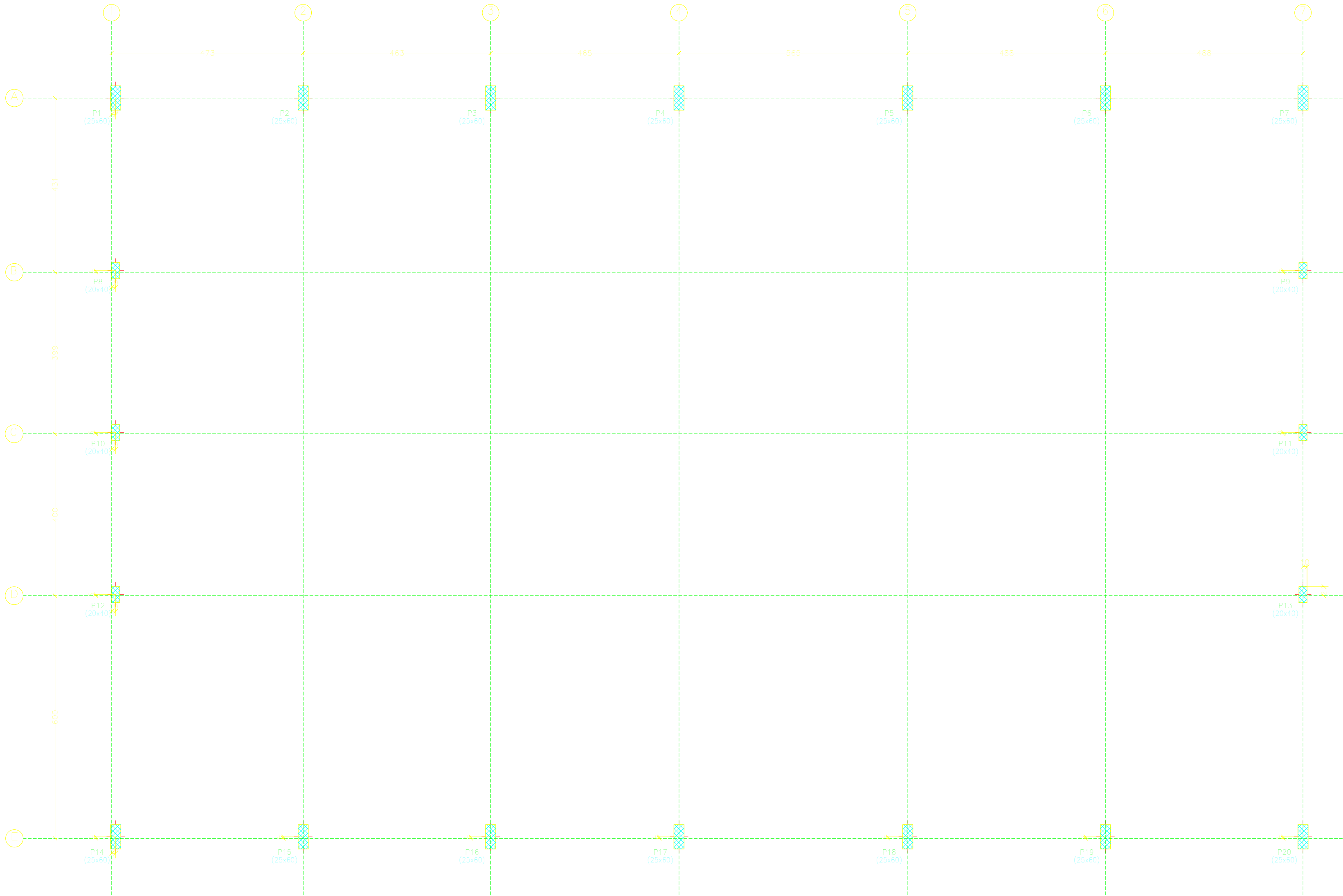

Piso 1
Piso
Escala: 1/75

Piso 1			
Elemento	Área (m²)	Volume (m³)	Peso (kg)
Pilares	62,00	5,160	83
Total	62,00	5,160	83
Índice (por m²)	2,000	35,005	
Superfície total	2,528 m²		

REV	RESCRIÇÃO	DATA	DESENHO	APROVAÇÃO
QUADRA COBERTA				
TÍTULO: PROJETO ESTRUTURA -COBERTURA DA QUADRA				
LOCAÇÃO DOS PILARES - NÍVEL +0,00 M				
PROJ. DE: VITÓRIA	ESCALA	PÁG. 01 DE 01		
PROJ. ARQ.	1/50			
PROJ. CIVIL				
PROJ. ELÉTR.				
PROJ. HÍDRAUL.				
PROJ. MEC.				
PROJ. PAV.				
PROJ. SANEAM.				
PROJ. STRUT.				
PROJ. TERC.				
PROJ. VENT.				
ENDEREÇO:				
MUNICÍPIO DE CODAJAS-AM				
CONCRETO	PREFEITURA MUNICIPAL DE CODAJAS-AM			
	PROPRIETÁRIO			
PRANCHAL				
02/04				
ENG. RESPONSÁVEL				
ENG. ADENAUER GANDRA - CREA 3068-D AM/RR				
AUTOR DO PROJETO				

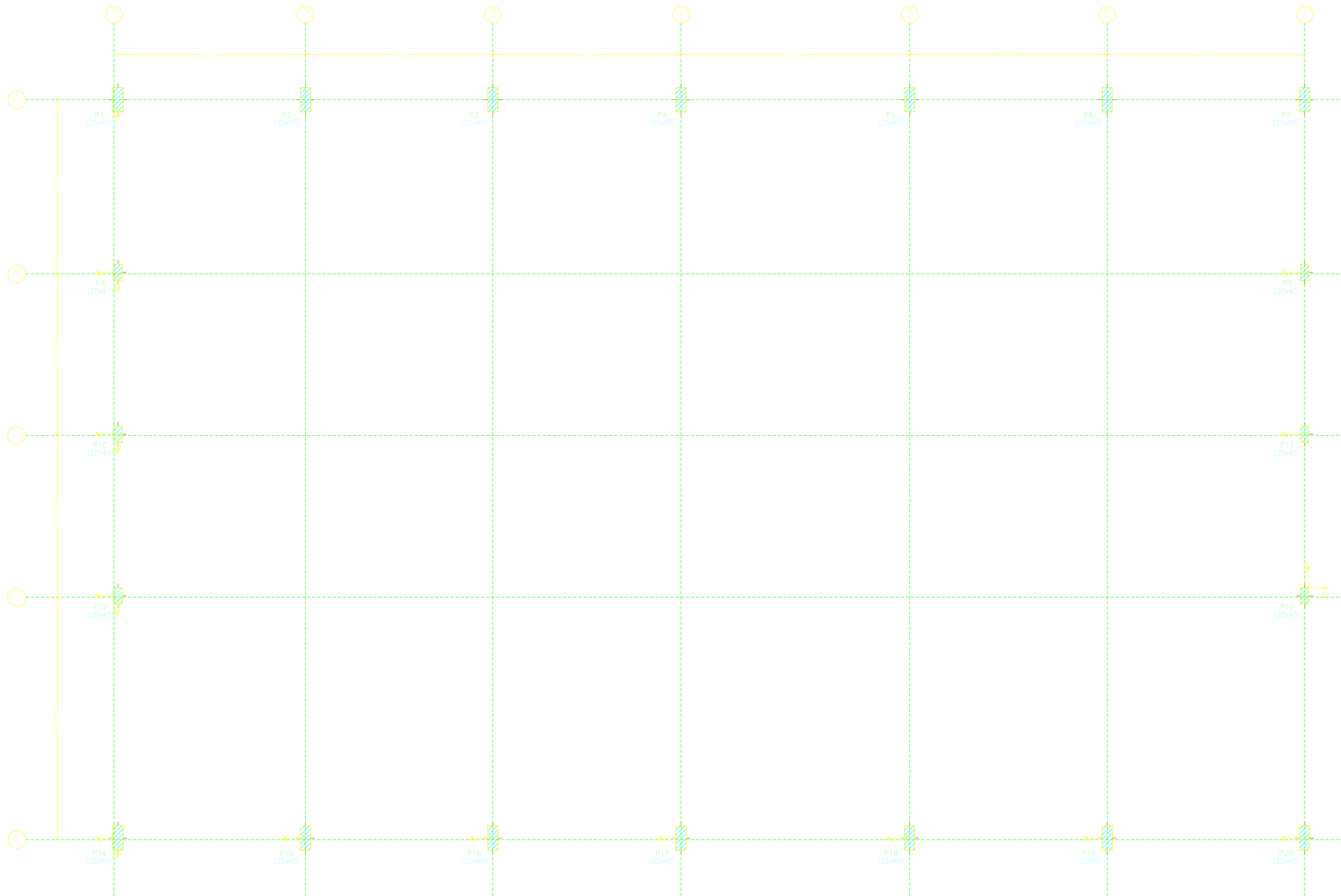

REV.	DESCRIÇÃO	DATA	DESENHO	APROVAÇÃO
QUADRA COBERTA				
TÍTULO: PROJETO ESTRUTURA -COBERTURA DA QUADRA				
LOCAÇÃO DOS PILARES - NÍVEL +1,00 M				
ÁREA DO TERRENO 6,00 m²	ESCALA 1/50,0	FOLHA Nº 001/2023.10.		
PROJ. E EXECUÇÃO 0,00m²	DATA MAR/2024			
ENDEREÇO: MUNICÍPIO DE CODAJAS-AM				
CONCRETO	PREFEITURA MUNICIPAL DE CODAJAS-AM			
PRANCHAL	PROPRIETÁRIO			
03/04	ENGº RESPONSÁVEL			
ENG. ADENAUER GANDRA - CREA 3068-D AM/RR				
AUTOR DO PROJETO				

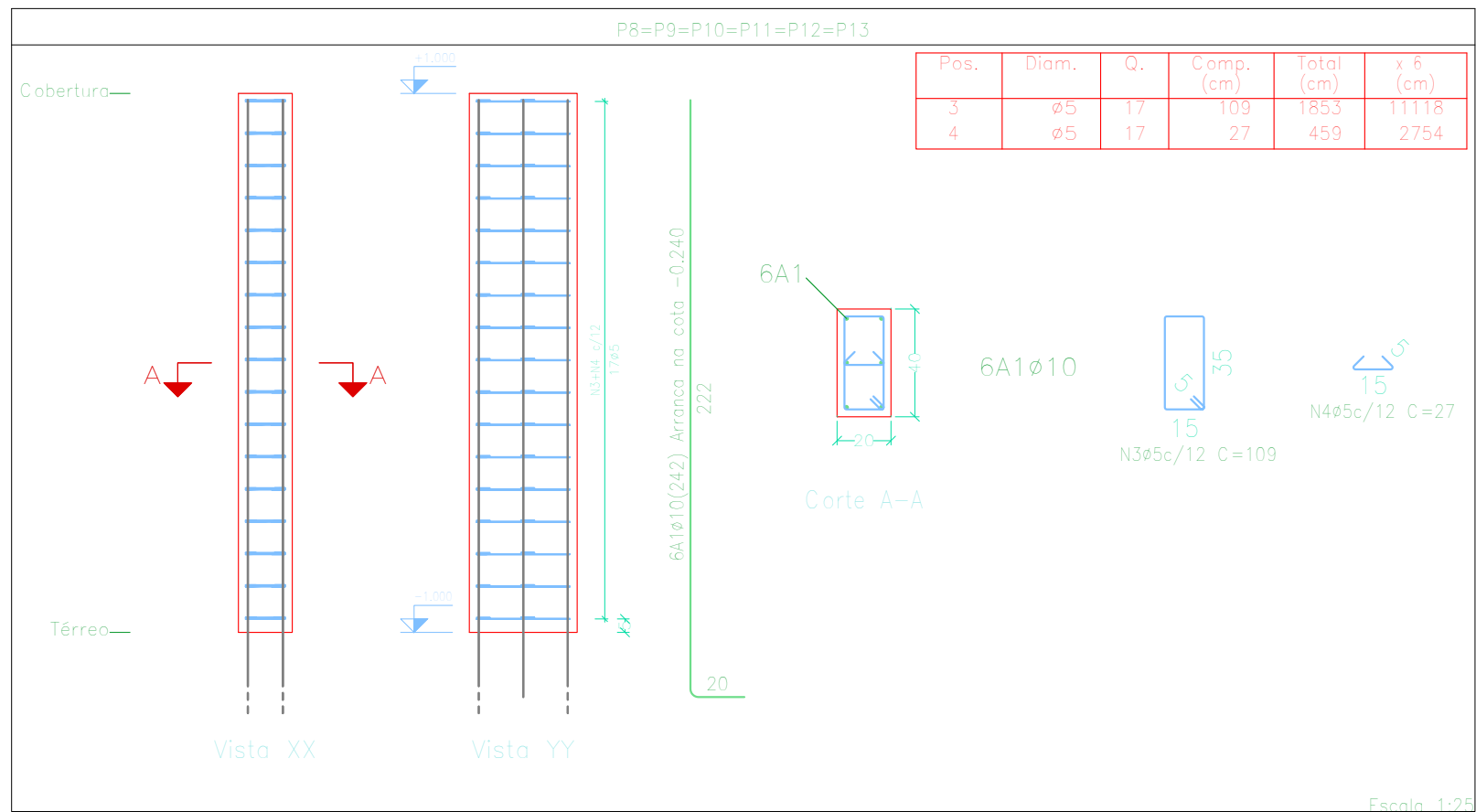
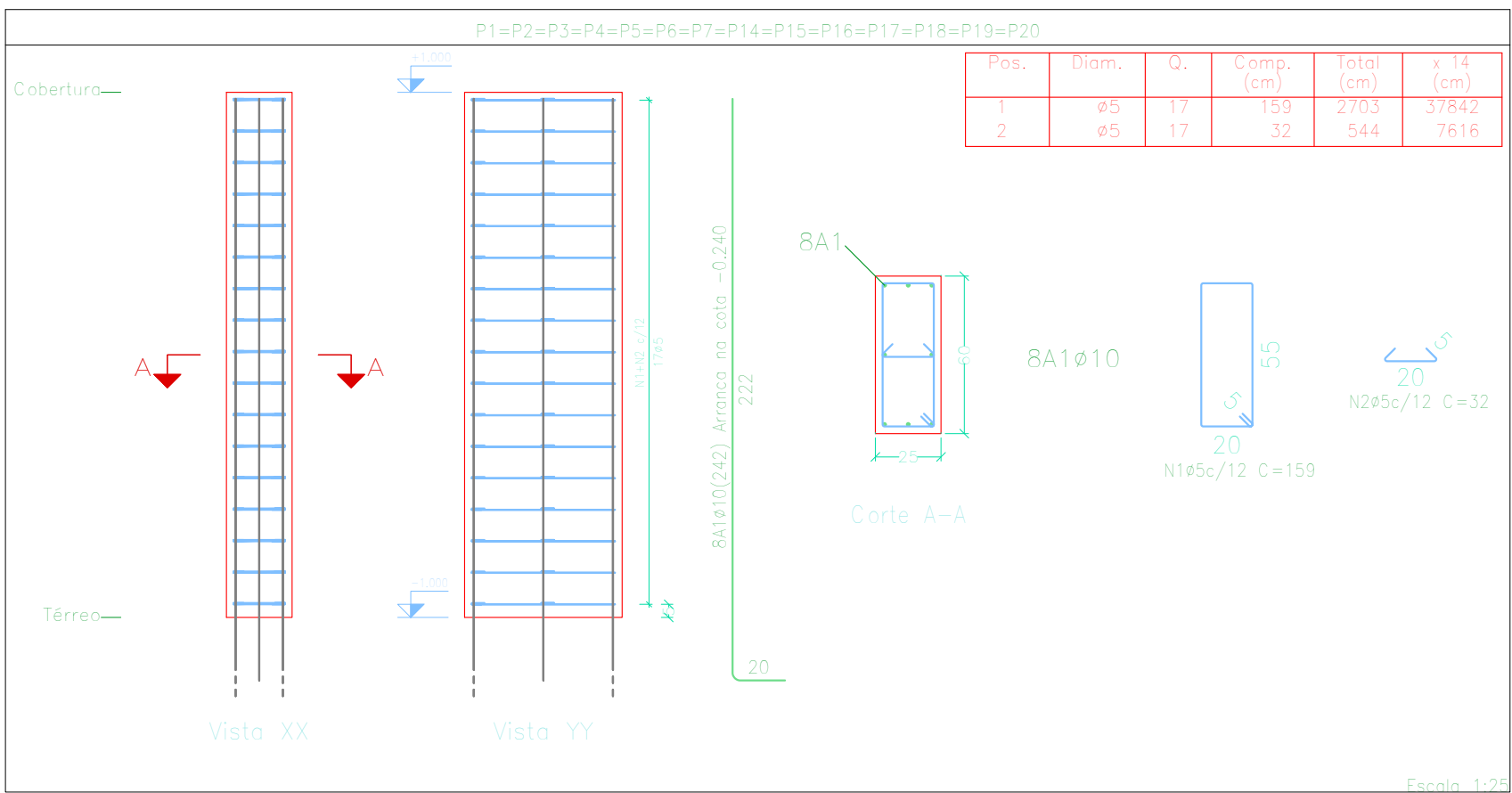

Resumo Aço Pilares	Comp. total (m)	Peso (kg)
CA-60 ø5	593,3	93

Pilares que nascem em Térreo e chegam em Cobertura
Concreto: C20, em geral
Aço dos estribos: CA-50 e CA-60

Elemento	Pos.	Diam.	Q.	Esquema (cm)	Comp. (cm)	Total (cm)	CA-50 (kg)	CA-60 (kg)
P1=P2=P3=P4 P5=P6=P7=P14 P15=P16=P17 P18=P19=P20	1	ø5	17		159	2703		4.2
	2	ø5	17		32	544		0.9
	Total: (x14):							5.1 71.4
P8=P9=P10 P11=P12=P13	3	ø5	17		109	1853		2.9
	4	ø5	17		27	459		0.7
	Total: (x6):							3.6 21.6
						ø5:	0.0	93.0
						Total:	0.0	93.0

REV	DESCRIÇÃO	DATA	DESENHO	APROVAÇÃO
QUADRA COBERTA				
TÍTULO: PROJETO ESTRUTURA -COBERTURA DA QUADRA				
ARMAÇÃO DOS PILARES				
ÁREA DO TERRENO: 0,00 M2	ESCALA: 1 / 50,0	PROJETO EM: 09/2021/15		
ÁREA DE CONSTRUÇÃO: 0,00M2	DATA: MAR/2024			
ENDEREÇO: MUNICÍPIO DE CODAJAS-AM				
CONCRETO	PREFEITURA MUNICIPAL DE CODAJAS-AM PROPRIETÁRIO			
FRANQUEIA:				
04/04	END* RESPONSÁVEL			
ENG ADENAUER GANDRA – CREA 3068-D AM/RR				
AUTOR DO PROJETO				

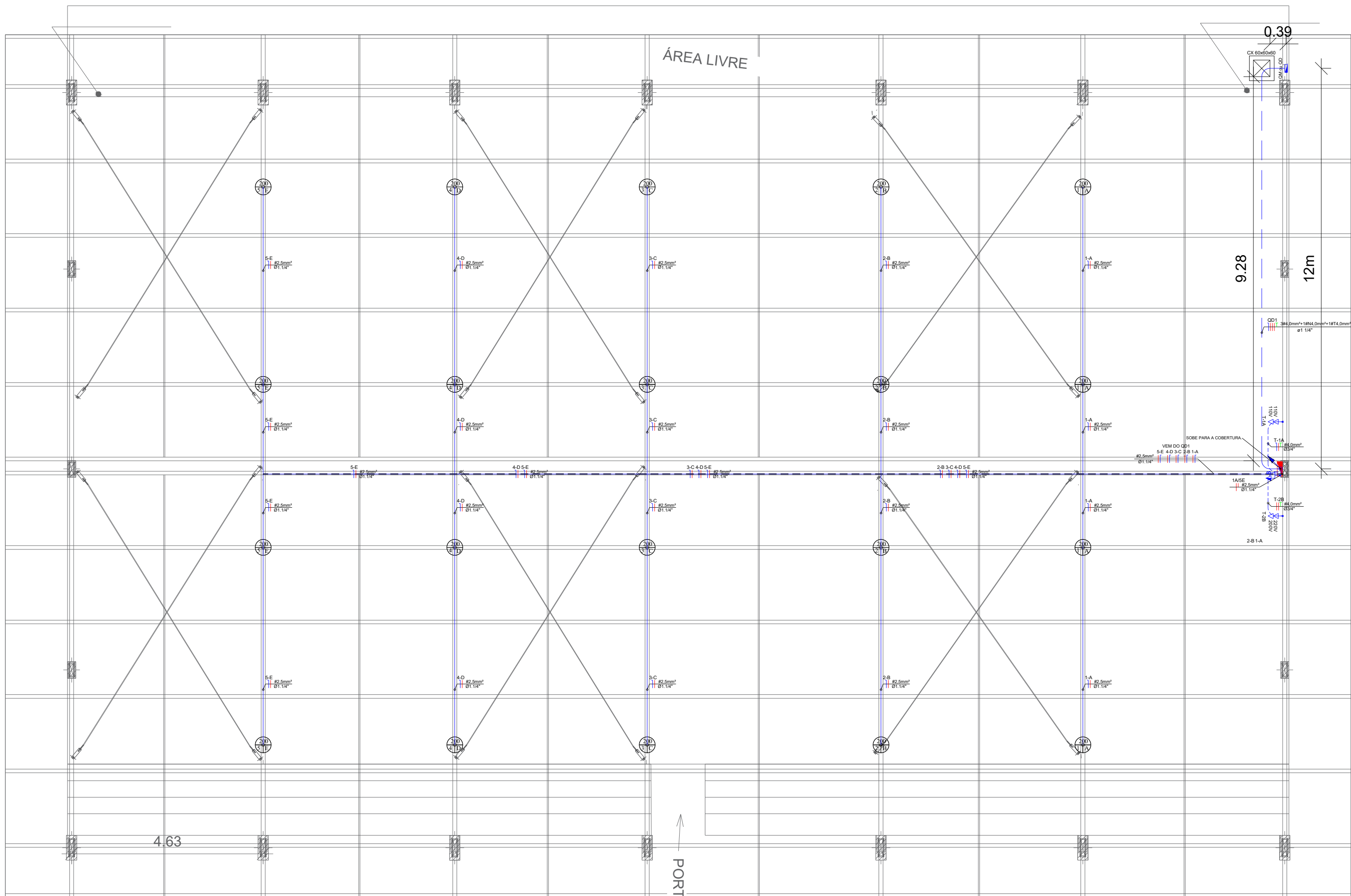

PLANTA BAIXA - ILUMINAÇÃO
ESC.: 1/50

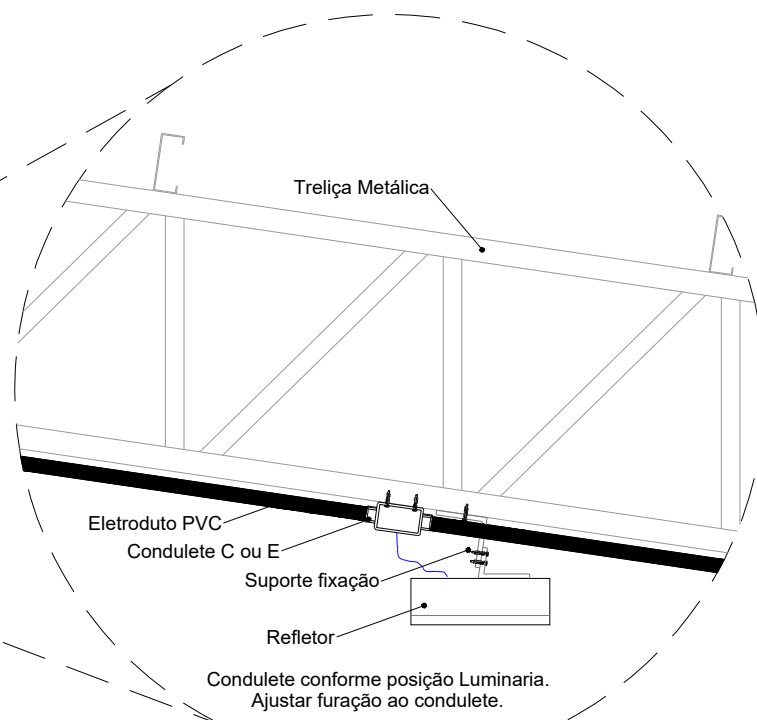
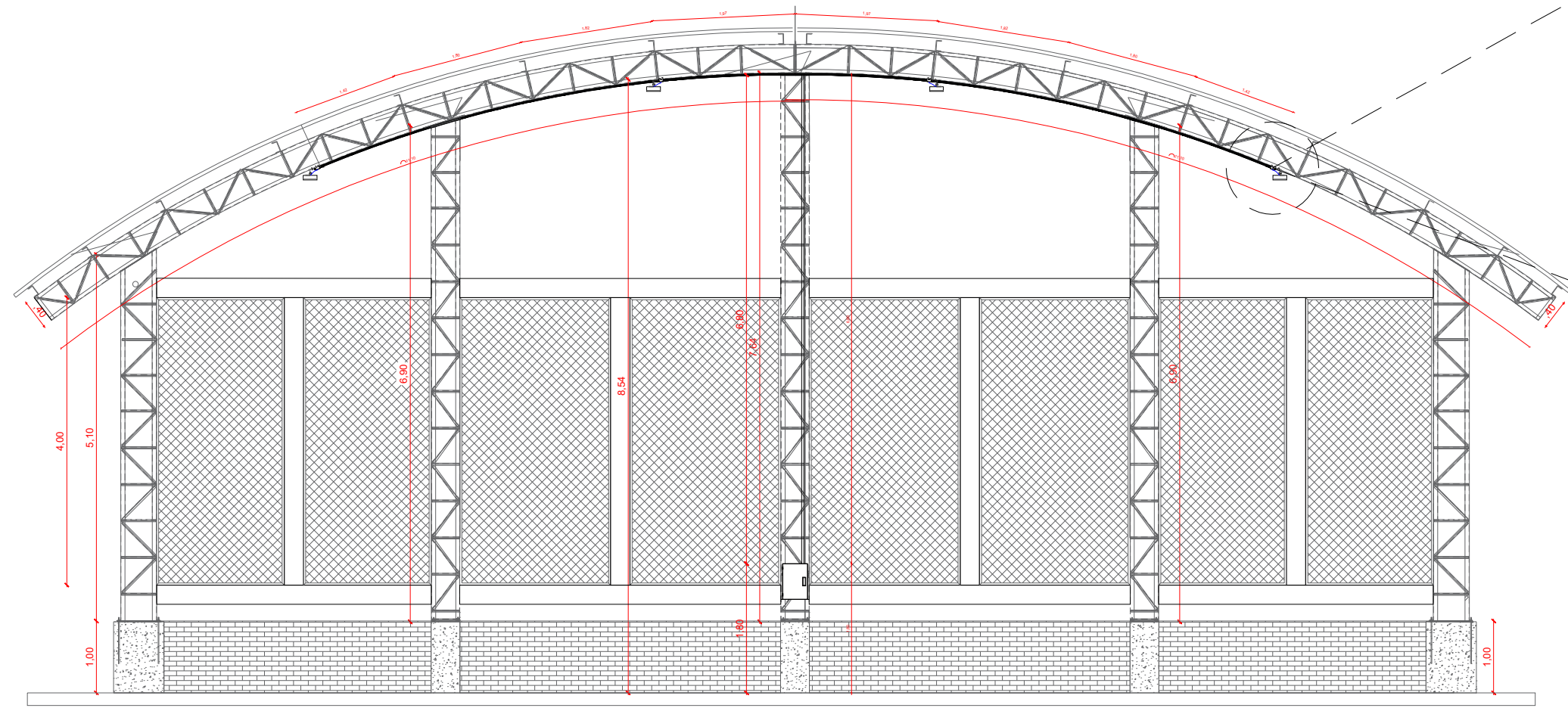

DETALHE FIXAÇÃO DO REFLETOR
SEM ESCALA

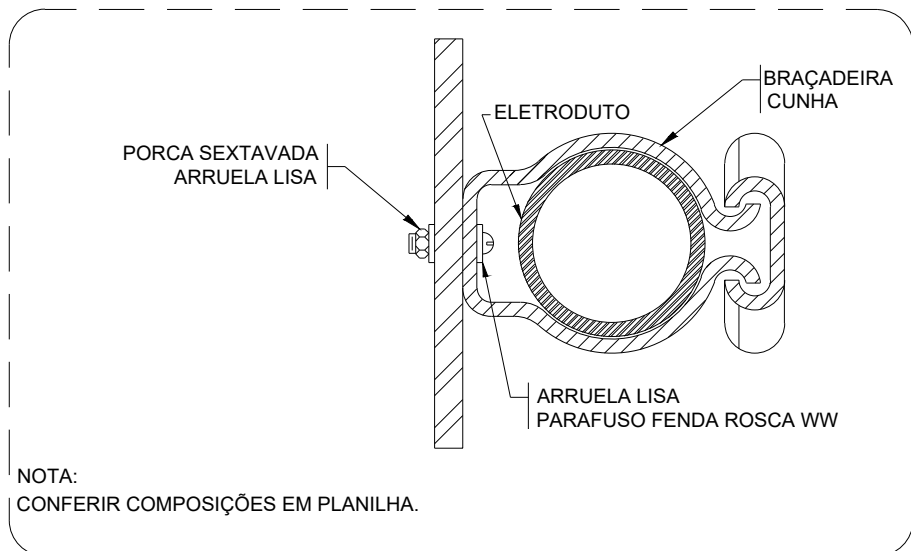

DETALHE FIXAÇÃO DE ELETRODUTO EM METÁLICA
SEM ESCALA

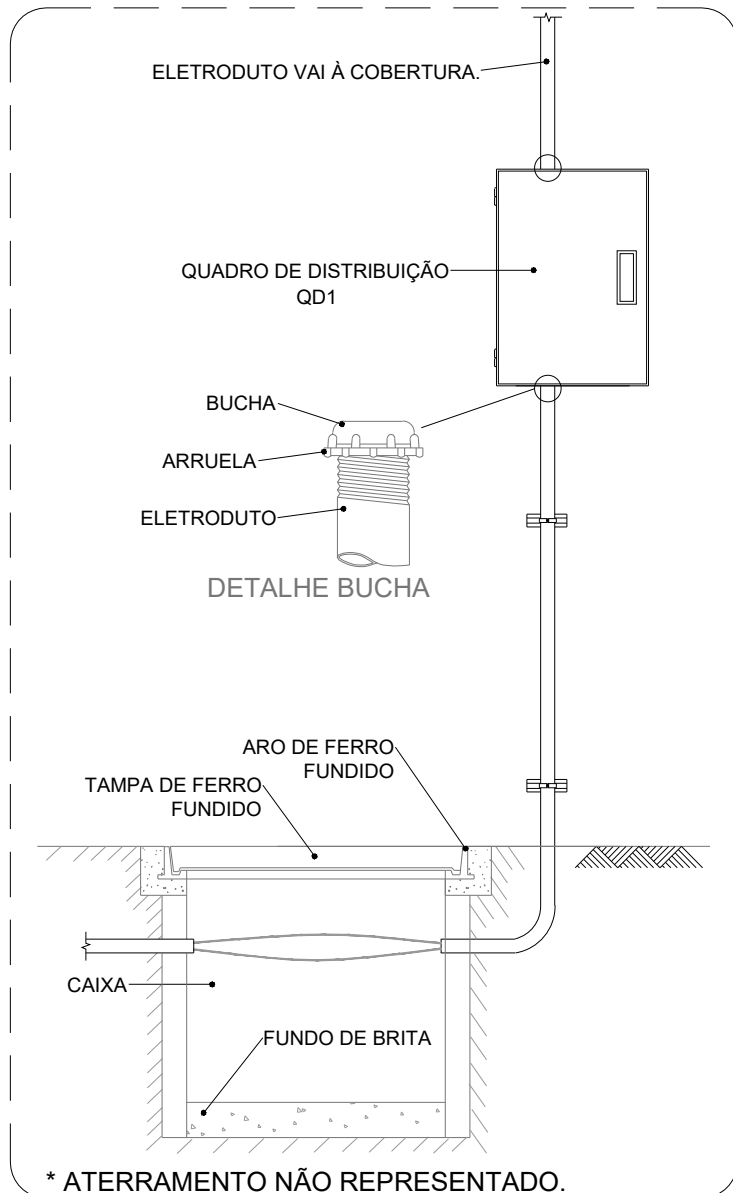

DETALHE ENTRADA
SEM ESCALA

LEGENDA	
	Interruptor simples de uma seção e tomada, embutido em caixa 4x2
	Refletor Led 200w Advanced
	Disjuntor a seco - DIN 3P
	Disjuntor a seco - DIN 1P
	Condutores Neutro, Fase, Terra e Retorno, respectivamente
	Eletroduto Flexível de PVC sobreposto na parede ou teto
	Eletroduto Flexível de PVC embutido na parede ou piso
	Quadro de distribuição - embutir a 1,50m do piso
	Quadro de Medição
	Eletroduto que sobe
	Eletroduto que desce
	Caixa de passagem em alvenaria com tampa Metálica 0,60x0,60
	Condutele tipo E ou C
	Curva longa 90 PVC 1.1/4"

- Notas Gerais
- 1- Eletrodutos embutidos no solo serão do tipo PEAD.
 - 2- Eletrodutos embutidos na laje deverão ser do tipo corrugado reforçado.
 - 3- Os condutores não colados serão de #2,5mm², os condutores de retorno serão de #1,5mm².
 - 4- Os eletrodutos não colados serão de Ø25mm.
 - 5- Em todo eletroduto subterrâneo, os condutores deverão ser de cobre, classe 0,6/1kV, isolamento em EPR, temperatura 90°C.
 - 6- Os condutores elétricos de distribuição deverão ser de cobre, classe 450/750V, isolamento em PVC, temperatura 70°C.
 - 7- A seção do condutor neutro é igual ao da fase do circuito, salvo indicação contrária.
 - 8- O condutor neutro não poderá ser ligado ao condutor proteção terra após passar pelo quadro geral da instalação.
 - 9- O condutor de proteção nunca deverá ser ligado ao IDR.
 - 10- Utilizar um condutor neutro para cada circuito.
 - 11- Os circuitos foram numerados pela quantidade de fases, ou seja, circuitos bifásicos contêm dois números.
 - 12- Utilizar chuveiros com resistência blindada para evitar o desligamento incorreto do IDR.
 - 13- As instalações elétricas deverão ser executadas respeitando os padrões de qualidade e segurança estabelecidos na norma NBR5410:2004.
 - 14- Todos os pontos metálicos deverão ser aterrados.
 - 15- A indicação de potência no pontos de luz são os valores calculados para dimensionamento dos circuitos conforme precrições da NBR 5410, não necessariamente correspondem ao valor exato das lâmpadas a serem instaladas.
 - 16- Para As tomadas sem indicação de potência foi considera 100 VA.
 - 17- Todos os eletrodutos de eletricidade deverão estar afastados 0,50m das tubulações de gás.

PROJETO		REFORMA E IMPLANTAÇÃO DE COBERTURA NA QUADRA POLIESPORTIVA GRANDE VITÓRIA		<div><div>PREFEITURA MUNICIPAL DE CODAJÁS GOIÁS</div></div>	
ADMINISTRAÇÃO		ANTÔNIO FERREIRA DOS SANTOS			
ENDEREÇO		Rua - Bairro - CODAJÁS / AM		REVISÃO	
TÍTULO		INSTALAÇÕES ELÉTRICAS ESQUEMA GERAL DE ILUMINAÇÃO E TOMADAS , DETALHES		ESCALA INDICADA	
RESPONSÁVEL TÉCNICO ENG.º ZAQUEU GOMES CREA: 34761-AM		DESENHO WELLINGTON SANTOS		PRANCHA 01/ 02	

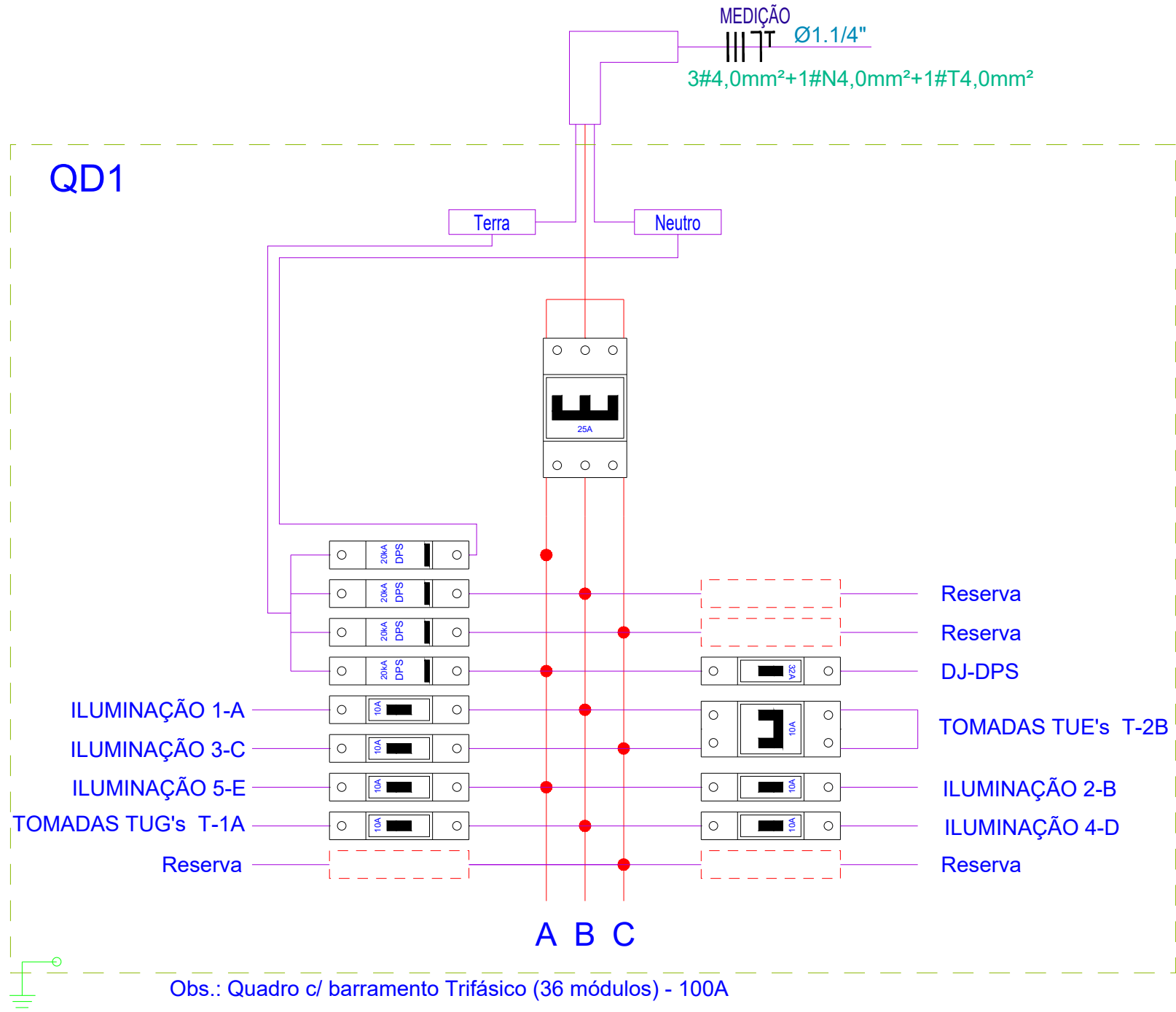
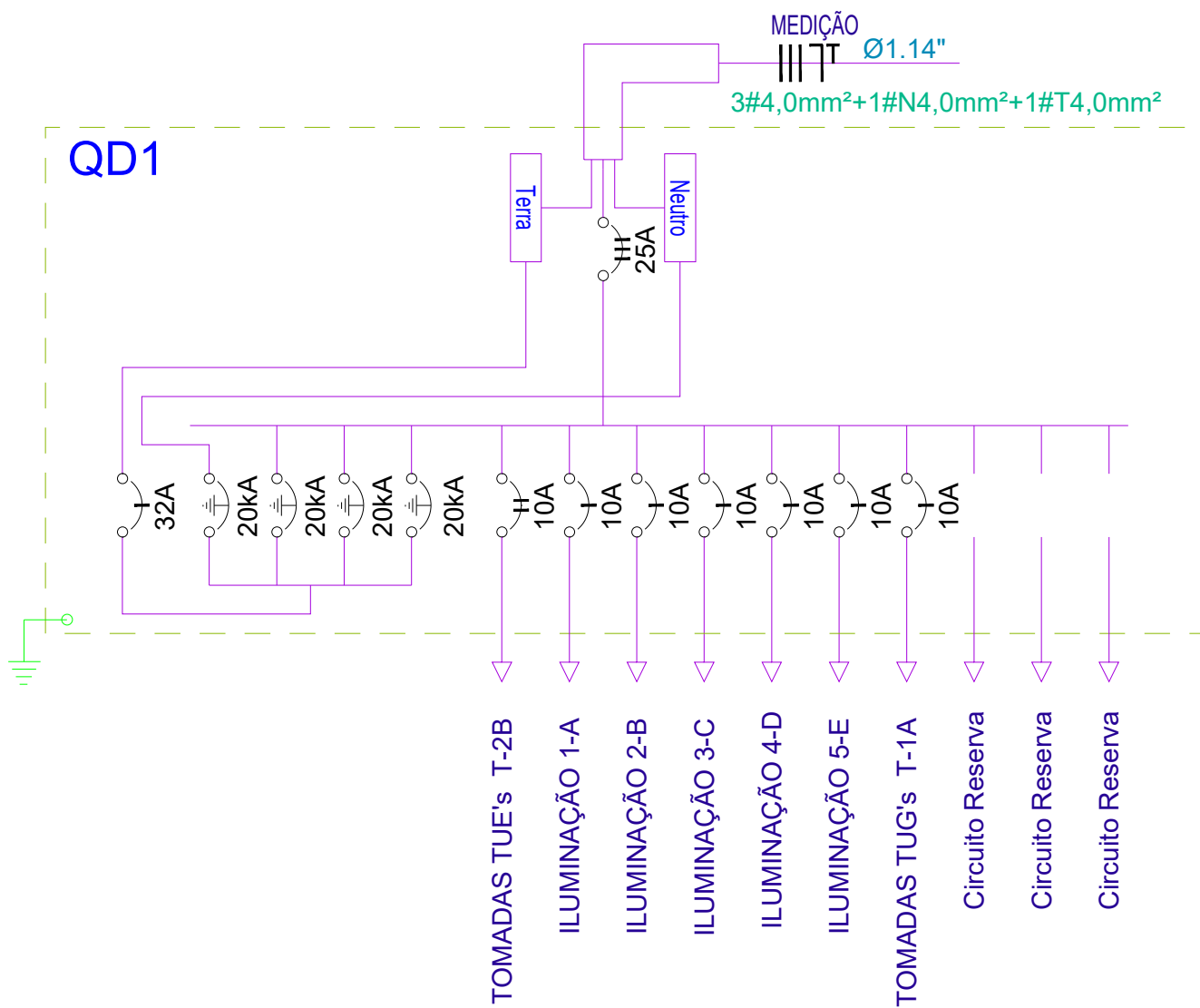

QD1 - QUADRA DE ESPORTES DE CODAJÁS/AM																
ITEM	DESCRIÇÃO	ILUMINAÇÃO		TOMADAS		F.D.(%)	F.P.	POT. TOTAL W	TENSÃO VA	CORRENTE A	TENSÃO V	COND. mm²	BALANC.FASES			PROT. A
		(W)		TUG's	TUE's								FASE A	FASE B	FASE C	
		200	0	110	220											
1	ILUMINAÇÃO															
1-A	ILUMINAÇÃO 1-A	4				90%	0,92	800	869,6	3,95	220,00	2,5		869,6		1F-10A
2-B	ILUMINAÇÃO 2-B	4				90%	0,92	800	869,6	3,95	220,00	2,5		869,6		1F-10A
3-C	ILUMINAÇÃO 3-C	4				90%	0,92	800	869,6	3,95	220,00	2,5			869,6	1F-10A
4-D	ILUMINAÇÃO 4-D	4				90%	0,92	800	869,6	3,95	220,00	2,5			869,6	1F-10A
5-E	ILUMINAÇÃO 5-E	4				90%	0,92	800	869,6	3,95	220,00	2,5	869,6			1F-10A
2	TOMADAS TUG'S															
T-1A	TOMADA TUG - QUADRA				2	90%	0,81	220	271,6	1,23	220,00	2,5	271,6			1F-10A
3	TOMADAS TUE'S															
T-2B	TOMADA TUE - QUADRA				2	90%	0,81	440	543,2	2,47	220,00	2,5		543,2	543,2	2F-10A
	TOTAL	20	-	2	2			4.660	5.163	23	1.540		1.141	2.282	2.282	3F-20A
Potência Demandada: 70% (3122W) (3614.10 VA)																

Lista de Materiais	
Acessórios p/ eletrodutos	
Condulete Tipo C ou E	20 pç
Luva PVC rosca 1.1/4"	3 pç
Luva PVC rosca 3/4"	103 pç
Acessórios uso geral	
Bucha de nylon S4	133 pç
S6	14 pç
Parafuso fenda galvan. cab. panela 2,9x25mm autoatarrachante	133 pç
4,2x32mm autoatarrachante	14 pç
Cabo Unipolar (cobre)	
Isol.PVC - 450/750V (ref. Pirastic Ecoplus BWF Flexível) 2,5 mm²	205,00 m
Isol.PVC - 450/750V (ref. Pirastic Ecoplus BWF Flexível) 4,0 mm²	103,00 m
Braçadeira PVC encaixe 3/4"	98 pç
Braçadeira galvan. tipo cunha 1.1/4"	14 pç
3/4"	35 pç
Curva 90° Longa 1.1/4"	1 pç
Eletroduto, vara 3,0m 1.1/4"	113,00 m
Eletroduto, vara 3,0m 3/4"	6,30 m
Luminária e acessórios	
Refletor Led Sobrepor 200w Advanced, referencia no memorial descritivo.	20 pç

Lista de Materiais	
Acessórios p/ eletrodutos	
Luva PVC rosca 1.1/4"	1 pç
Acessórios uso geral	
Bucha de nylon S6	8 pç
Parafuso fenda galvan. cab. panela 4,2x32mm autoatarrachante	8 pç
Dispositivo de Proteção	
Disjuntor Tripolar Termomagnético - norma DIN (Curva C) 25 A - 10 kA	1 pç
Disjuntor Unipolar Termomagnético - norma DIN (Curva C) 10 A - 10 kA	6 pç
Disjuntor Unipolar Termomagnético - norma DIN (Curva C) 32 A - 10 kA	1 pç
Disjuntor Bipolar Termomagnético - norma DIN (Curva C) 10 A - 10 kA	1 pç
DPS 45kA	4 pç
CAIXA DE PASSAGEM 60X60X60	1 pç
Tampa de ferro em aço fundido	
Caixa de passagem em alvenaria	
Quadro distrib. chapa pintada - sobrepor	1 pç
Barr. trif., disj geral, compacto - UL (Ref. Moratori)	
Cap. 14 disj. unip. - In barr. 80 A	

LEGENDA	
	Interruptor simples de uma seção e tomada, embutido em caixa 4x2
	Refletor Led 200w Advanced
	Disjuntor a seco - DIN 3P
	Disjuntor a seco - DIN 1P
	Condutores Neutro, Fase, Terra e Retorno, respectivamente
	Eletroduto Flexível de PVC sobreposto na parede ou teto
	Eletroduto Flexível de PVC embutido na parede ou piso
	Quadro de distribuição - embutir a 1,50m do piso
	Quadro de Medição
	Eletroduto que sobe
	Eletroduto que desce
	Caixa de passagem em alvenaria com tampa Metálica 0,60x0,60
	Condulete tipo E ou C
	Curva longa 90° PVC 1.1/4"

- Notas Gerais
- 1- Eletrodutos embutidos no solo serão do tipo PEAD.
 - 2- Eletrodutos embutidos na laje deverão ser do tipo corrugado reforçado.
 - 3- Os condutores não colados serão de #2,5mm², os condutores de retorno serão de #1,5mm².
 - 4- Os eletrodutos não colados serão de Ø25mm.
 - 5- Em todo eletroduto subterrâneo, os condutores deverão ser de cobre, classe 0,6/1kV, isolamento em EPR, temperatura 90°C.
 - 6- Os condutores elétricos de distribuição deverão ser de cobre, classe 450/750V, isolamento em PVC, temperatura 70°C.
 - 7- A seção do condutor neutro é igual ao da fase do circuito, salvo indicação contrária.
 - 8- O condutor neutro não poderá ser ligado ao condutor proteção terra após passar pelo quadro geral da instalação.
 - 9- O condutor de proteção nunca deverá ser ligado ao IDR.
 - 10- Utilizar um condutor neutro para cada circuito.
 - 11- Os circuitos foram numerados pela quantidade de fases, ou seja, circuitos bifásicos contêm dois números.
 - 12- Utilizar chuveiros com resistência blindada para evitar o desligamento incorreto do IDR.
 - 13- As instalações elétricas deverão ser executadas respeitando os padrões de qualidade e segurança estabelecidos na norma NBR5410:2004.
 - 14- Todos os pontos metálicos deverão ser aterrados.
 - 15- A indicação de potência no pontos de luz são os valores calculados para dimensionamento dos circuitos conforme precrições da NBR 5410, não necessariamente correspondem ao valor exato das lâmpadas a serem instaladas.
 - 16- Para As tomadas sem indicação de potência foi considera 100 VA.
 - 17- Todos os eletrodutos de eletricidade deverão estar afastados 0,50m das tubulações de gás.

PROJETO		REFORMA E IMPLANTAÇÃO DE COBERTURA NA QUADRA POLIESPORTIVA GRANDE VITÓRIA		<div></div> <div>PROJETO DE REFORMA E IMPLANTAÇÃO DE COBERTURA NA QUADRA POLIESPORTIVA GRANDE VITÓRIA</div>
ADMINISTRAÇÃO		ANTÔNIO FERREIRA DOS SANTOS		
ENDEREÇO		Rua - Bairro - CODAJÁS / AM		
TÍTULO		INSTALAÇÕES ELÉTRICAS DIAGRAMA UNIFILAR, QUADRO DE CARGAS, LISTA DE MATERIAL		REVISÃO
RESPONSÁVEL TÉCNICO ENG.º ZAQUEU GOMES CREA: 34761AM	DESENHO	DATA JUL/2024	ESCALA INDICADA	PRANCHA 02/ 02

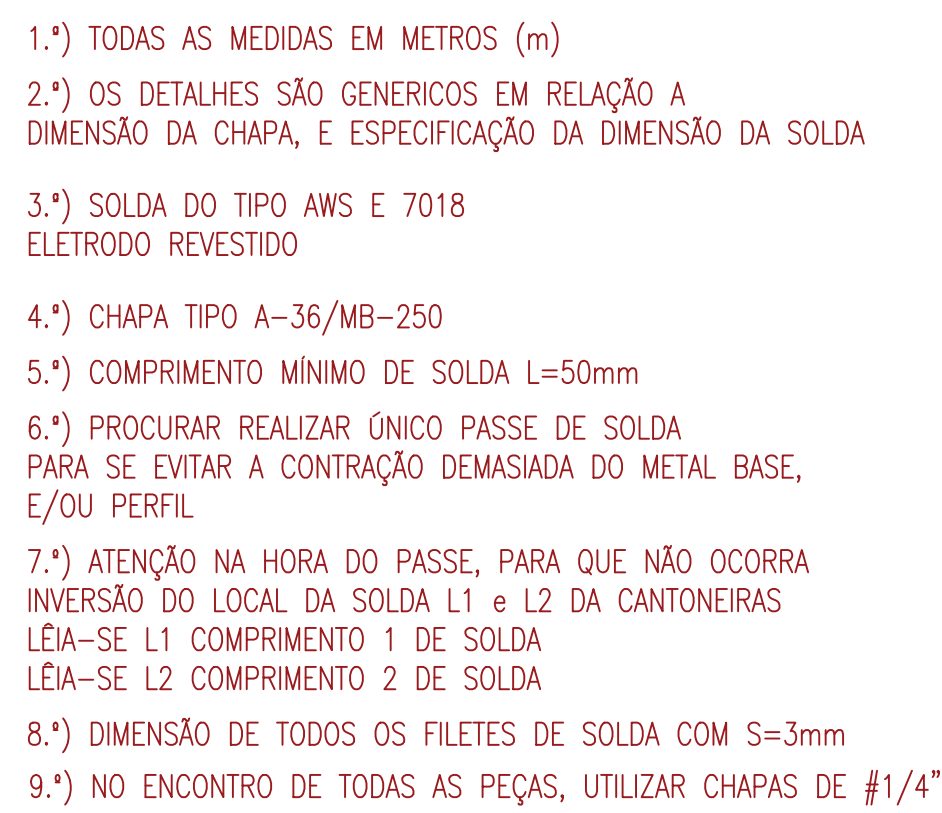

- 1.ª) TODAS AS MEDIDAS EM MILÍMETROS (m)
- 2.ª) CONCRETO $f_{ck}=25$ Mpa.
- 3.ª) AÇO CA 50 E CA 60
- 4.ª) PROFUNDIDADE DO BLOCO CONFERIR NÍVEL DO TERRENO NO LOCAL

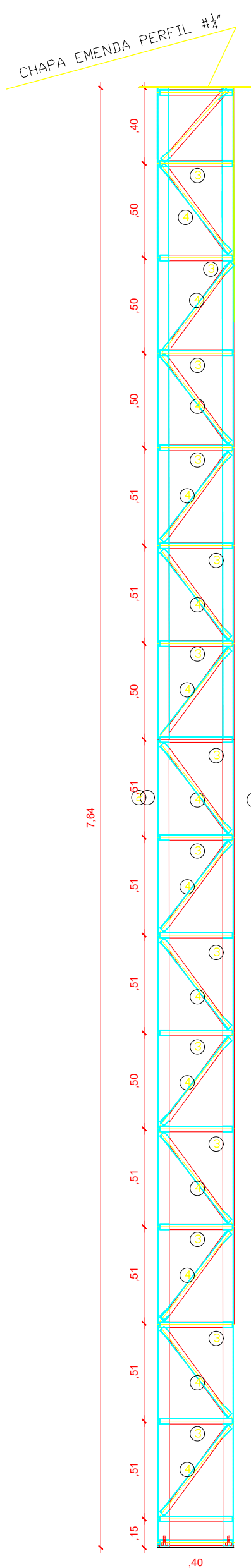

PILAR METALICO - P10/P11(X2)
ESCALA 1/25

QUADRO DE MATERIAL TIPO - AÇO A6 - ARCOS								
N	SUP.	PERFIL	C.UNIT(m)	QTDE	PESO(kg/m)	PESO (kg)	PESO (kg) + 10%	TOTAL
1	BANZO SUO	U 127X40X118"	23,34	1,00	6,52	152,18	167,39	167,39
2	BANZO INF.	U 127X40X118"	22,20	1,00	6,52	144,74	159,22	159,22
3	BANZO LATERAL	U 127X40X118"	0,40	2,00	1,83	1,46	1,61	1,61
4	DIAGONAL	2L 25X118"	0,48	4,00	1,83	3,51	3,86	3,86
5	MONTANTE	2L 25X118"	0,38	76,00	1,83	52,85	58,14	58,14
6	DIAGONAL	2L 25X118"	0,65	72,00	1,83	85,64	94,21	94,21
							PESO TOTAL	484,43
							PESO TOTAL 7 PEÇAS	3,391.02

QUADRO DE MATERIAL TIPO AÇO A6 - PILARES							
N	TIPO	PERFIL	C.UNIT	QTDE	PESO (kg/mt)	PESO (kg)	TOTAL
4	MONTANTE	L 25X18"	0.40	2.00	1.83	1.46	1.81
3	DIAGONAL	L 25X18"	0.57	2.00	1.83	2.09	2.29
2	BANZO	U 125X40X18"	6.90	1.00	6.52	44.99	49.49
1	BANZO	U 125X40X18"	6.90	1.00	6.52	44.99	49.49
PESO TOTAL 4 PEÇAS							102.88
PESO TOTAL 4 PEÇAS							411.52

QUADRO DE MATERIAL TERÇAS E CHAPAS -TIPO AÇO A6							
TIPO	DIMENSOES (mm)	ESPESURA(mm)	QTDE	PESO (kg/m)	DIMENSOES	PESO (kg) + 10%	TOTAL(KG)
GRAPA	150x60	6.30	14.00	55.00	0.13	96.25	96.25
TERÇAS	U 75X40X3.05	3.04	16.00	4.75	32.52	2,471.52	2471.52
ALINHADOES	L 25X18"	0.04	6.00	1.83	23.00	252.54	252.54
CONTRAVENTAMENTO	10		12.00	0.63	7.56	62.87	62.87
						PESO TOTAL (KG)	2,883.18

QUADRO DOS PILARES - P10 e P11- (x2)

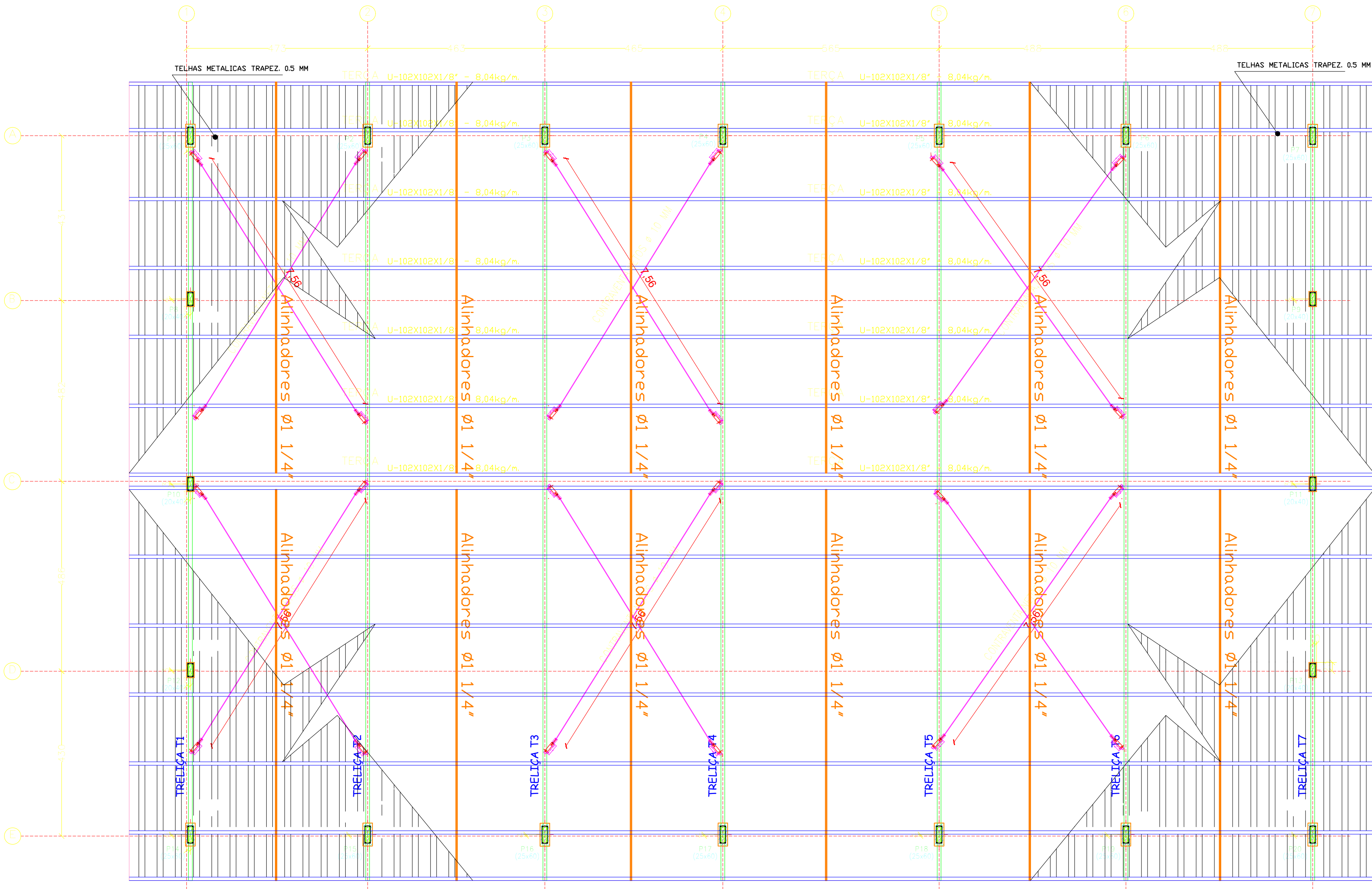

IMPLANTAÇÃO - ESTRUTURA METÁLICA
ESCALA 1/50

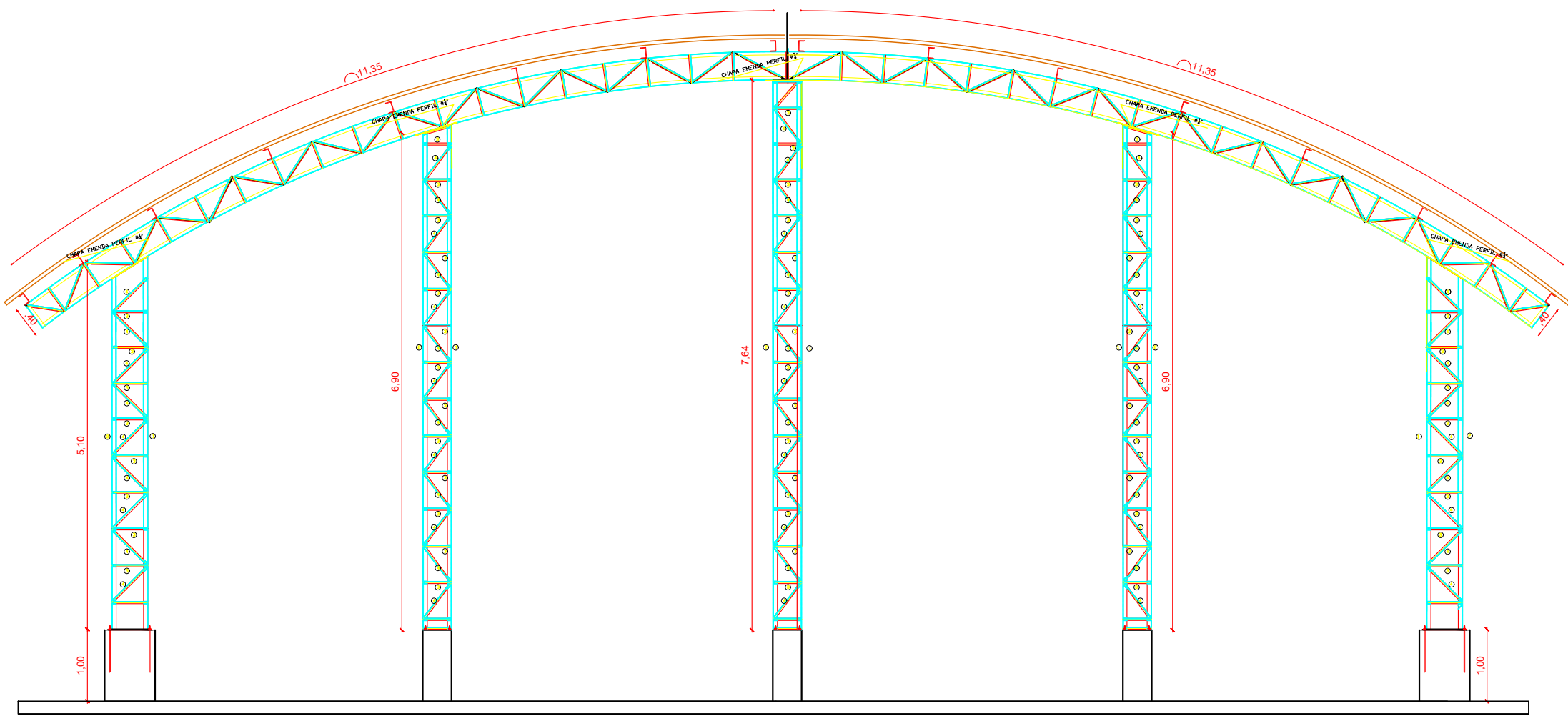

SEÇÃO TRANSVERSAL - ESTRUTURA METÁLICA
ESCALA 1/50

- 1.º) TODAS AS MEDIDAS EM METROS (m)
- 2.º) OS DETALHES SÃO GENERICOS EM RELAÇÃO A DIMENSÃO DA CHAPA, E ESPECIFICAÇÃO DA DIMENSÃO DA SOLDA
- 3.º) SOLDA DO TIPO AWS E 7018 ELETRODO REVESTIDO
- 4.º) CHAPA TIPO A-36/MB-250
- 5.º) COMPRIMENTO MÍNIMO DE SOLDA L=50mm
- 6.º) PROCURAR REALIZAR ÚNICO PASSE DE SOLDA PARA SE EVITAR A CONTRAÇÃO DEMASIADA DO METAL BASE, E/OU PERFIL
- 7.º) ATENÇÃO NA HORA DO PASSE, PARA QUE NÃO OCORRA INVERSÃO DO LOCAL DA SOLDA L1 e L2 DA CANTONEIRAS LÊIA-SE L1 COMPRIMENTO 1 DE SOLDA LÊIA-SE L2 COMPRIMENTO 2 DE SOLDA
- 8.º) DIMENSÃO DE TODOS OS FILETES DE SOLDA COM S=3mm
- 9.º) NO ENCONTRO DE TODAS AS PEÇAS, UTILIZAR CHAPAS DE #1/4"

- 1.º) TODAS AS MEDIDAS EM MILIMETROS (m)
- 2.º) CONCRETO fck=25 Mpa.
- 3.º) AÇO CA 50 E CA 60
- 4.º) PROFUNDIDADE DO BLOCO CONFERIR NIVEL DO TERRENO NO LOCAL

REV	DESCRIÇÃO	DATA	DESENHO	APROVAÇÃO
PROJETO QUADRA COBERTA				
TÍTULO: PROJETO ESTRUTURA QUADRA COBERTA DETALHE DA ESTRUTURA METALICA				
ÁREA DO TERRENO: 0,00 m²	ESCALA: 1/50	PROJETO EM: 01/2024		
ÁREA A CONSTRUIR: 0,00 m²	DATA: 01/2024			
ENDEREÇO: MUNICÍPIO DE CODAJAS-AM				
METALICA		PREFEITURA MUNICIPAL DE CODAJAS-AM CONTRATANTE		
FRANCHA:		ENGR. RESPONSÁVEL		
01/02				
ENG. ADENAUER GANDRA - CREA 3068-D AM/RR AUTOR DO PROJETO				

ANEXO II - MINUTA DE TERMO DE CONTRATO EXECUÇÃO DE OBRA

PREÂMBULO:

CONTRATANTE: A **PREFEITURA MUNICIPAL DE CODAJÁS**, pessoa jurídica de direito público interno, inscrita no CNPJ sob o número 04.263.331/0001-75, com sede administrativa na Rua Getúlio Vargas, 1414, Centro CEP: 69.600-000, Codajás, neste ato representado pelo Sr. **xxxxxxx**, xxxx, xxxxx, xxxx, CPF nº xxx.xxx.xxx-xx, RG nº xxxxxx - xxx/xx, empossado em xx de xxxx de xxxx, residente e domiciliado no Município de Codajás - Amazonas a xxxx, xxxx, xxxxx, na cidade de Codajás – AM, na forma da Lei Orgânica do Município.

CONTRATATO: **xxxxxx**, inscrita no **CNPJ:** N° **xx.xxx.xxx/xxxx-xx**, estabelecida na xxxxxxxx, xxxx, xxxx, Cep xxxx, xxxxx-xx, doravante denominada simplesmente **CONTRATADO**, neste ato representado(a) pelo(a) **Sr(a). xxxxxx**, xxxx, xxxx, xxxxx, xxxx, inscrito pelo CPF N° xxx.xxx.xxxx-xx, portador do RG N° - xxx/xx, residente e domiciliado na xxxxxxx, xxxxxxx, xxxxxxx, xxxxx - xxxxxxx/xx.

Aos dias xxx de xxxxxx de xxxx, entre as partes acima qualificadas é celebrado o presente Termo de Contrato, lavrado e assinado nesta cidade de Codajás, Estado do Amazonas, na sede da Prefeitura Municipal, no endereço epigrafado acima, oriundo da xxxxxx nº xxx/xxxx, tendo por objeto **À CONTRATAÇÃO DE PESSOA JURÍDICA ESPECIALIZADA NA EXECUÇÃO DE xxxxxxxxxxxxxxxx**, adjudicado e homologado em xx de xxxxx de xxxx, mediante as seguintes cláusulas e condições:

CLÁUSULA PRIMEIRA – OBJETO

1.1. É objeto do presente contrato a execução indireta, em regime de empreitada por preço unitário, a Contratação de empresa especializada para execução das obras de xxxxxxxxxxxxxxxxxxxxxxxx, na forma estabelecida na planilha de quantitativos e custos, memorial descritivo, cronograma físico-financeiro, do edital de xxxxxxxx nº. xxxx/xxxx que passam a fazer parte integrante deste instrumento.

1.2. Vinculam esta contratação, independentemente de transcrição:

- 1.2.1. O Projeto Básico;
- 1.2.2. O Edital da Licitação;
- 1.2.3. A Proposta do contratado;
- 1.2.4. Eventuais anexos dos documentos supracitados.

1.3. O regime de execução é o de empreitada global por preço unitário.

CLÁUSULA SEGUNDA – VIGÊNCIA E PRORROGAÇÃO

2.1. O prazo para execução do contrato será de xxx (xxxx) xxxxxa partir da emissão da Ordem de Serviço, e o prazo de vigência contratual será de xxx (xxxxx) xxxxxx a contar do dia subsequente à publicação do resumo do contrato.

2.2. O prazo de vigência será automaticamente prorrogado, independentemente de termo aditivo, quando o objeto não for concluído no período firmado acima, ressalvadas as providências cabíveis no caso de culpa do contratado, previstas neste instrumento.

2.3. Toda alteração de prazo, seja de execução, seja contratual, deverá ser justificada por escrito e previamente autorizada pela **Secretaria Municipal de Infraestrutura**.

2.4. O não cumprimento dos prazos aqui previstos acarretará na aplicação das penalidades cabíveis previstas neste Edital.

CLÁUSULA TERCEIRA – MODELOS DE EXECUÇÃO E GESTÃO CONTRATUAIS

3.1. O regime de execução contratual, os modelos de gestão e de execução, assim como os prazos e condições de conclusão, entrega, observação e recebimento do objeto constam no Projeto Básico, anexo a este Contrato.

CLÁUSULA QUARTA – SUBCONTRATAÇÃO

4.1. Não será permitida a subcontratação total das obras e serviços constantes do objeto deste Projeto.

4.2. Na eventual hipótese de pedido de subcontratação parcial, este deverá ser formalizado pela Contratada, devidamente instruído com todos os elementos necessários e indispensáveis, devendo a subcontratada atender as condições estabelecidas no edital, no que se refere à habilitação jurídica e técnica, bem como estar em dia com os documentos exigidos, hipótese em que, a critério da Contratada, poderá ser permitida a subcontratação parcial.

4.3 Não será permitida a subcontratação dos serviços principais, porquanto, somente após parecer técnico que avaliará o índice dos serviços objeto da subcontratação

4.4 Em qualquer hipótese de subcontratação, permanece a responsabilidade integral da Contratada pela perfeita execução contratual, cabendo-lhes realizar a supervisão e coordenação das atividades da subcontratada, bem como responder perante a Secretaria Municipal de Saúde pelo rigoroso cumprimento das obrigações contratuais correspondentes ao objeto da subcontratação

CLÁUSULA QUINTA – PREÇO

5.1. O valor deste Contrato é de XXXXXXXXXXX,XXX.

CLÁUSULA SEXTA – DOS PRAZOS, LOCAL E CONDIÇÕES DE ENTREGA

6.1. A Contratada fica obrigada a iniciar a execução da obra, quando solicitado através de Ordem de Serviços, nas condições estabelecidas neste Termo, no prazo de 10 (dez) dias úteis.

6.2. A Ordem de Serviços à Contratada poderá ser efetivada através da Secretaria Municipal de Saúde ou pela Secretaria de Infraestrutura e Planejamento Urbano. Poderá ser feito via e-mail ou qualquer outro meio de válido de comunicação.

6.3. Local de execução dos serviços serão Município de Codajás-MG conforme definido em projeto.

CLÁUSULA SÉTIMA – DOS RECURSOS ORÇAMENTÁRIOS

7.1. Os recursos para fazer face às despesas de execução das obras e serviços correrão por conta das seguintes dotações:

DOTAÇÃO ORÇAMENTÁRIA:

03.02.01 - FUNDO MUNICIPAL DE SAÚDE

10.302.0052.1.021 - Construção, Ampliação e/ou Reforma de Unidades Básicas de Saúde

Elemento de despesa: 4.4.90.51 – Obras e Instalações

Fonte de Recurso: 10 - Recursos Próprios

CLÁUSULA OITAVA – DA FORMA DE PAGAMENTO

8.1. O pagamento decorrente da prestação dos serviços, objeto deste Projeto, será efetuado em até 30 (trinta) dias após o recebimento da nota fiscal/fatura, devidamente acompanhada das certidões de regularidade junto às Fazendas Federal, Estadual e Municipal, ao FGTS e à Seguridade social e Regularidade Trabalhista vigentes.

8.2. A liberação do pagamento da primeira fatura ficará condicionada a:

8.2.1. Apresentação, pela Contratada, do comprovante de inscrição da obra (C.E.I.) na Receita Federal para fins Previdenciários.

8.2.2. Retenção na fonte do ISSQN (Imposto sobre Serviços de Qualquer Natureza), incidentes sobre a obra ou a prestação do serviço.

8.2.3. Retenção do Imposto sobre a Renda e Proventos de Qualquer Natureza – IR, com base na Instrução Normativa RFB n.º 1.234, de 11 de janeiro de 2012, e alterações e Decreto Municipal nº 4.603 de 15 de agosto de 2023.

8.2.4. A liberação dos demais pagamentos ficará condicionada à apresentação mensal, pela Contratada, das guias de recolhimento, comprovando o pagamento dos tributos e contribuições sociais a seguir referidos: do INSS (Seguridade Social) e FGTS (Fundo de Garantia do Tempo de Serviço).

8.3. Os pagamentos à Contratada somente serão realizados mediante a efetiva prestação dos serviços nas condições estabelecidas, que será comprovado por meio de Termo de Recebimento do Objeto.

8.4. O Servidor responsável pelo recebimento, identificando qualquer divergência na nota fiscal/fatura, deverá devolvê-la à Contratada para que sejam feitas as correções necessárias, sendo que o prazo estipulado acima será contado somente a partir da reapresentação do documento, desde que devidamente sanado o vício

8.5 Nenhum pagamento será efetuado enquanto estiver pendente de liquidação qualquer obrigação por parte da Contratada, sem que isso gere direito a alteração de preços, correção monetária, compensação financeira ou paralisação da execução do objeto deste Projeto

8.6 Todo pagamento que vier a ser considerado contratualmente indevido será objeto de ajuste nos pagamentos futuros ou cobrados da Contratada

CLÁUSULA NONA – REAJUSTE

9.1. Os preços dos serviços serão reajustados após 1(um) ano de acordo com os índices preponderantes dos serviços do Custo Nacional da Construção Civil e Obras Públicas publicado pela Fundação Getúlio Vargas, tendo como data-base a data da apresentação da proposta, através da fórmula:

$$R = P_o \times (I_i - I_o) / I_o$$

Sendo,

R = Reajustamento;

P_o = Preço inicial

I_i = Indicação data – base

I_o = Indicação aniversário da proposta (12 meses)

9.2. Caso o(s) índice(s) estabelecido(s) para reajustamento venha(m) a ser extinto(s) ou de qualquer forma não possa(m) mais ser utilizado(s), será(ão) adotado(s), em substituição, o(s) que vier(em) a ser determinado(s) pela legislação então em vigor.

9.3. Na ausência de previsão legal quanto ao índice substituto, as partes elegerão novo índice oficial, para reajustamento do preço do valor remanescente, por meio de termo aditivo.

9.4. O reajuste será realizado por apostilamento.

CLÁUSULA DÉCIMA - OBRIGAÇÕES DO CONTRATANTE

São obrigações do Contratante:

10.1. Exigir o cumprimento de todas as obrigações assumidas pelo Contratado, de acordo com o contrato e seus anexos;

10.2. Receber o objeto no prazo e condições estabelecidas no Projeto Básico/Projeto Básico;

10.3. Notificar o Contratado por escrito da ocorrência de eventuais imperfeições, falhas ou irregularidades constatadas no curso da execução dos serviços, fixando prazo para a sua correção, certificando-se de que as soluções por ele propostas sejam as mais adequadas.

10.4. Notificar o Contratado, por escrito, sobre vícios, defeitos ou incorreções verificadas no objeto fornecido, para que seja por ele substituído, reparado ou corrigido, no total ou em parte, às suas expensas;

10.5. Acompanhar e fiscalizar a execução do contrato e o cumprimento das obrigações pelo Contratado;

10.5.1. Fica estabelecido como fiscal do contrato o servidor, inscrito no CPF/MF sob o número _____, lotado na Secretaria Municipal de Infraestrutura;

10.5.2. Designa-se como fiscal administrativo do contrato o servidor _____, inscrito no CPF/MF sob o número _____, lotado na Secretaria Municipal de _____;

10.6. Comunicar a empresa para emissão de Nota Fiscal no que se refere à parcela incontroversa da execução do objeto, para efeito de liquidação e pagamento, quando houver controvérsia sobre a execução do objeto, quanto à dimensão, qualidade e quantidade, conforme o art. 143 da Lei nº 14.133, de 2021;

10.7. Efetuar o pagamento ao Contratado do valor correspondente à execução do objeto, no prazo, forma e condições estabelecidos no presente Contrato e no Projeto Básico

10.8 Aplicar ao Contratado as sanções previstas na lei e neste Contrato;

10.9 Explicitamente emitir decisão sobre todas as solicitações e reclamações relacionadas à execução do presente Contrato, ressalvados os requerimentos manifestamente impertinentes, meramente protelatórios ou de nenhum interesse para a boa execução do ajuste

10.10 Explicitamente emitir decisão sobre todas as solicitações e reclamações relacionadas à execução do presente Contrato, ressalvados os requerimentos manifestamente impertinentes, meramente protelatórios ou de nenhum interesse para a boa execução do ajuste

10.11 A Administração terá o prazo de 30 (trinta) dias, a contar da data do protocolo do requerimento para decidir, admitida a prorrogação motivada, por igual período

10.12. Notificar os emitentes das garantias quanto ao início de processo administrativo para apuração de descumprimento de cláusulas contratuais.

10.13. Comunicar o Contratado na hipótese de posterior alteração do projeto pelo Contratante, no caso do art. 93, §2º, da Lei nº 14.133, de 2021.

10.14. Fornecer por escrito as informações necessárias para o desenvolvimento dos serviços objeto do contrato.

10.15. Realizar avaliações periódicas da qualidade dos serviços, após seu recebimento.

10.16. Exigir do Contratado que providencie a seguinte documentação como condição indispensável para o recebimento definitivo de objeto, quando for o caso:

- a) "as built", elaborado pelo responsável por sua execução;
- b) comprovação das ligações definitivas de energia, água, telefone e gás;
- c) laudo de vistoria do corpo de bombeiros aprovando o serviço;
- d) carta "habite-se", emitida pela prefeitura; e
- e) certidão negativa de débitos previdenciários específica para o registro da obra junto ao Cartório de Registro de Imóveis;

10.17. Arquivar, entre outros documentos, de projetos, "as built", especificações técnicas, orçamentos, termos de recebimento, contratos e aditamentos, relatórios de inspeções técnicas após o recebimento do serviço e notificações expedidas.

10.18. Assegurar que o ambiente de trabalho, inclusive seus equipamentos e instalações, apresentem condições adequadas ao cumprimento, pelo Contratado, das normas de segurança e saúde no trabalho, quando o serviço for executado em suas dependências, ou em local por ela designado.

10.19. Não responder por quaisquer compromissos assumidos pelo Contratado com terceiros, ainda que vinculados à execução do contrato, bem como por qualquer dano causado a terceiros em decorrência de ato do Contratado, de seus empregados, prepostos ou subordinados.

10.20. Previamente à expedição da ordem de serviço, verificar pendências, liberar áreas e/ou adotar providências cabíveis para a regularidade do início da sua execução.

CLÁUSULA DÉCIMA PRIMEIRA - OBRIGAÇÕES DO CONTRATADO

11.1. O Contratado deve cumprir todas as obrigações constantes deste Contrato e de seus anexos, assumindo como exclusivamente seus os riscos e as despesas decorrentes da boa e perfeita execução do objeto, observando, ainda, as obrigações a seguir dispostas:

11.2. Manter preposto aceito pela Administração no local do serviço para representá-lo na execução do contrato.

11.2.1. A indicação ou a manutenção do preposto da empresa poderá ser recusada pelo órgão ou entidade, desde que devidamente justificada, devendo a empresa designar outro para o exercício da atividade.

11.3. Atender às determinações regulares emitidas pelo fiscal do contrato ou autoridade superior e prestar todo esclarecimento ou informação por eles solicitados;

11.4. Alocar os empregados necessários ao perfeito cumprimento das cláusulas deste contrato, com habilitação e conhecimento adequados, fornecendo os materiais, equipamentos, ferramentas e utensílios demandados, cuja quantidade, qualidade e tecnologia deverão atender às recomendações de boa técnica e a legislação de regência;

11.5. Reparar, corrigir, remover, reconstruir ou substituir, às suas expensas, no total ou em parte, no prazo fixado pelo fiscal do contrato, os serviços nos quais se verificarem vícios, defeitos ou incorreções resultantes da execução ou dos materiais empregados;

11.6 Responsabilizar-se pelos vícios e danos decorrentes da execução do objeto, de acordo com o Código de Defesa do Consumidor (Lei nº 8.078, de 1990), bem como por todo e qualquer dano causado à Administração ou terceiros, não reduzindo essa responsabilidade a fiscalização ou o acompanhamento da execução contratual pelo Contratante, que ficará autorizado a descontar dos pagamentos devidos ou da garantia, caso exigida no edital, o valor correspondente aos danos sofridos

11.7. Efetuar comunicação ao Contratante, assim que tiver ciência da impossibilidade de realização ou finalização do serviço no prazo estabelecido, para adoção de ações de contingência cabíveis.

11.8. Não contratar, durante a vigência do contrato, cônjuge, companheiro ou parente em linha reta, colateral ou por afinidade, até o terceiro grau, de dirigente do contratante ou do fiscal ou gestor do contrato, nos termos do artigo 48, parágrafo único, da Lei nº 14.133, de 2021;

11.9. Quando não for possível a verificação da regularidade no Sistema de Cadastro de Fornecedores – SICAF, o contratado deverá entregar ao setor responsável pela fiscalização do contrato, até o dia trinta do mês seguinte ao da prestação dos serviços, os seguintes documentos:

- a) prova de regularidade relativa à Seguridade Social;
- b) certidão conjunta relativa aos tributos federais e à Dívida Ativa da União;
- c) certidões que comprovem a regularidade perante a Fazenda Municipal ou Distrital do domicílio ou sede do contratado;
- d) Certidão de Regularidade do FGTS – CRF; e
- e) Certidão Negativa de Débitos Trabalhistas – CNDT;

11.10. Responsabilizar-se pelo cumprimento das obrigações previstas em Acordo, Convenção, Dissídio Coletivo de Trabalho ou equivalentes das categorias abrangidas pelo contrato, por todas as obrigações trabalhistas, sociais, previdenciárias, tributárias e as demais previstas em legislação específica, cuja inadimplência não transfere a responsabilidade ao Contratante;

11.11. Comunicar ao Fiscal do contrato, no prazo de 24 (vinte e quatro) horas, qualquer ocorrência anormal ou acidente que se verifique no local dos serviços.

11.12. Prestar todo esclarecimento ou informação solicitada pelo Contratante ou por seus prepostos, garantindo-lhes o acesso, a qualquer tempo, ao local dos trabalhos, bem como aos documentos relativos à execução do empreendimento.

11.13. Paralisar, por determinação do Contratante, qualquer atividade que não esteja sendo executada de acordo com a boa técnica ou que ponha em risco a segurança de pessoas ou bens de terceiros.

11.14. Promover a guarda, manutenção e vigilância de materiais, ferramentas, e tudo o que for necessário à execução do objeto, durante a vigência do contrato.

11.15. Conduzir os trabalhos com estrita observância às normas da legislação pertinente, cumprindo as determinações dos Poderes Públicos, mantendo sempre limpo o local dos serviços e nas melhores condições de segurança, higiene e disciplina.

11.16. Submeter previamente, por escrito, ao Contratante, para análise e aprovação, quaisquer mudanças nos métodos executivos que fujam às especificações do memorial descritivo ou instrumento congênere.

11.17. Não permitir a utilização de qualquer trabalho do menor de dezesseis anos, exceto na condição de aprendiz para os maiores de quatorze anos, nem permitir a utilização do trabalho do menor de dezoito anos em trabalho noturno, perigoso ou insalubre;

11.18. Manter durante toda a vigência do contrato, em compatibilidade com as obrigações assumidas, todas as condições exigidas para habilitação na licitação;

11.19. Cumprir, durante todo o período de execução do contrato, a reserva de cargos prevista em lei para pessoa com deficiência, para reabilitado da Previdência Social ou para aprendiz, bem como as reservas de cargos previstas na legislação (art. 116);

11.20. Comprovar a reserva de cargos a que se refere a cláusula acima, no prazo fixado pelo fiscal do contrato, com a indicação dos empregados que preencheram as referidas vagas (art. 116, parágrafo único);

11.21. Guardar sigilo sobre todas as informações obtidas em decorrência do cumprimento do contrato;

11.22. Arcar com o ônus decorrente de eventual equívoco no dimensionamento dos quantitativos de sua proposta, inclusive quanto aos custos variáveis decorrentes de fatores futuros e incertos, devendo complementá-los, caso o previsto inicialmente em sua proposta não seja satisfatório para o atendimento do objeto da contratação, exceto quando ocorrer algum dos eventos arrolados no art. 124, II, d, da Lei nº 14.133, de 2021

11.23. Cumprir, além dos postulados legais vigentes de âmbito federal, estadual ou municipal, as normas de segurança do Contratante

11.24. Adotar as providências e precauções necessárias, inclusive consulta nos respectivos órgãos, se necessário for, a fim de que não venham a ser danificadas as redes hidrossanitárias, elétricas e de comunicação.

11.25. Estar registrada ou inscrita no Conselho Profissional competente, conforme as áreas de atuação previstas no Projeto Básico, em plena validade.

11.26. Obter junto aos órgãos competentes, conforme o caso, as licenças necessárias e demais documentos e autorizações exigíveis, na forma da legislação aplicável.

11.27. Elaborar o Diário de Obra, incluindo diariamente, pelo Engenheiro preposto responsável, as informações sobre o andamento do empreendimento, tais como, número de funcionários, de equipamentos, condições de trabalho, condições meteorológicas, serviços executados, registro de ocorrências e outros fatos relacionados, bem como os comunicados à Fiscalização e situação das atividades em relação ao cronograma previsto.

11.28. Refazer, às suas expensas, os trabalhos executados em desacordo com o estabelecido nas especificações, bem como substituir aqueles realizados com materiais defeituosos ou com vício de construção, pelo prazo de 05 (cinco) anos, contado da data de emissão do Termo de Recebimento Definitivo.

11.29. Responder por qualquer acidente de trabalho na execução dos serviços, por uso indevido de patentes registradas em nome de terceiros, por danos resultantes de defeitos ou incorreções dos serviços ou dos bens do Contratante, de seus funcionários ou de terceiros, ainda que ocorridos em via pública junto ao serviço de engenharia.

11.30. Providenciar, conforme o caso, as ligações definitivas das utilidades previstas no projeto (água, esgoto, gás, energia elétrica, telefone etc.), bem como atuar junto aos órgãos federais, estaduais e municipais e concessionárias de serviços públicos para a obtenção de licenças e regularização dos serviços e atividades concluídas (ex.: Habite-se, Licença Ambiental de Operação etc.).

11.31. Cumprir as exigências de reserva de cargos para pessoa com deficiência e para reabilitado da Previdência Social, previstas em lei e em outras normas específicas, em especial o percentual mínimo da mão de obra responsável pela execução do objeto da contratação constituído por mulheres vítimas de violência doméstica e egressos do sistema prisional, previsto no Decreto Municipal n.º 4.539, 31 de março de 2023

CLÁUSULA DÉCIMA SEGUNDA – GARANTIA DE EXECUÇÃO

12.1. Será exigida a garantia contratual de que tratam os arts. 96 e seguintes da Lei nº 14.133/2021, no percentual de 5% (cinco por cento) do valor contratual, conforme regras previstas no contrato.

12.2. No caso de seguro-garantia sua apresentação deverá ocorrer, no máximo, até a data de assinatura do contrato.

12.3. A garantia nas modalidades caução e fiança bancária deverá ser prestada em até 08 (oito) dias contados da assinatura do Contrato.

12.4. Deverá também ser observado o estabelecido na Lei nº 8.078, de 11 de setembro de 1990 (Código de Defesa do Consumidor).

CLÁUSULA DÉCIMA TERCEIRA – INFRAÇÕES E SANÇÕES ADMINISTRATIVAS

13.1. A Contratada que der causa à inexecução total do contrato ou parcial que cause grave dano à Administração, ao funcionamento dos serviços públicos ou ao interesse coletivo; deixar de entregar a documentação exigida para o certame; não manter a proposta, (salvo em decorrência de fato superveniente devidamente justificado); não celebrar o contrato ou não entregar a documentação exigida para a contratação, quando convocado dentro do prazo de validade de sua proposta; ensejar o retardamento da execução ou da entrega do objeto da licitação sem motivo justificado; apresentar declaração ou documentação falsa exigida para o certame ou prestar declaração falsa durante a licitação ou a execução do contrato, ficará impedido de licitar e contratar com o município de Codajás/AM pelo prazo de até 03 (três) anos, bem como declarado inidôneo, sem prejuízo das multas previstas neste Projeto Básico e demais cominações legais.

13.2 Pela inexecução total ou parcial do contrato a Administração poderá, garantida a prévia defesa, aplicar ao contratado as sanções previstas na Lei nº. 14.133/2021

13.3 O atraso injustificado na execução do contrato sujeitará o contratado à multa de mora, na forma prevista no convocatório

13.4. Ficam estabelecidos os seguintes percentuais de multas, aplicáveis quando houver descumprimento contratual:

13.4.1. 0,5% (zero vírgula cinco por cento) por dia de atraso no fornecimento dos materiais, ou por atraso no cumprimento de obrigação contratual ou legal, até o 30º (trigésimo) dia, calculados sobre o valor total dos itens constantes da Ordem de Compras.

13.4.2. 30% (trinta por cento) sobre o valor total da contratação, na hipótese da Contratada injustificadamente desistir do contrato ou der causa a sua rescisão, bem como nos demais casos de descumprimento contratual, quando o município de Codajás, em face da menor gravidade do fato e mediante motivação da autoridade superior, poderá reduzir o percentual da multa a ser aplicada.

13.5. As sanções previstas, face à gravidade da infração, poderão ser aplicadas cumulativamente como prevista na Lei Federal nº. 14.133, após regular processo administrativo em que se garantirá a observância dos princípios do contraditório e da ampla defesa.

13.6. Quanto aos valores, se a multa aplicada e as indenizações cabíveis forem superiores ao valor de pagamento eventualmente devido pela Administração ao contratado, além da perda desse valor, a diferença será descontada da garantia prestada ou será cobrada judicialmente, conforme previsto no § 8º do art. 156 da Lei 14.133/21.

CLÁUSULA DÉCIMA QUARTA – DA EXTINÇÃO CONTRATUAL

14.1. O contrato será extinto quando cumpridas as obrigações de ambas as partes, ainda que isso ocorra antes do prazo estipulado para tanto.

14.2. Se as obrigações não forem cumpridas no prazo estipulado, a vigência ficará prorrogada até a conclusão do objeto, caso em que deverá a Administração providenciar a readequação do cronograma fixado para o contrato.

14.3. Quando a não conclusão do contrato referida no item anterior decorrer de culpa do contratado:

14.3.1. ficará ele constituído em mora, sendo-lhe aplicáveis as respectivas sanções administrativas; e

14.3.2. poderá a Administração optar pela extinção do contrato e, nesse caso, adotará as medidas admitidas em lei para a continuidade da execução contratual.

14.4. O contrato poderá ser extinto antes de cumpridas as obrigações nele estipuladas, ou antes do prazo nele fixado, por algum dos motivos previstos no artigo 137 da Lei nº 14.133/21, bem como amigavelmente, assegurados o contraditório e a ampla defesa. Nesta hipótese, aplicam-se também os artigos 138 e 139 da mesma Lei.

14.5. A alteração social ou a modificação da finalidade ou da estrutura da empresa não ensejará a extinção se não restringir sua capacidade de concluir o contrato.

14.5.1. Se a operação implicar mudança da pessoa jurídica contratada, deverá ser formalizado termo aditivo para alteração subjetiva.

14.6. O termo de extinção, sempre que possível, será precedido:

14.6.1. Balanço dos eventos contratuais já cumpridos ou parcialmente cumpridos;

14.6.2. Relação dos pagamentos já efetuados e ainda devidos;

14.6.3. Indenizações e multas.

14.7. A extinção do contrato não configura óbice para o reconhecimento do desequilíbrio econômico-financeiro, hipótese em que será concedida indenização por meio de termo indenizatório (art. 131, caput, da Lei n.º 14.133, de 2021).

14.8. O contrato poderá ser extinto caso se constate que o contratado mantém vínculo de natureza técnica, comercial, econômica, financeira, trabalhista ou civil com dirigente do órgão ou entidade contratante ou com agente público que tenha desempenhado função na licitação ou atue na fiscalização ou na gestão do contrato, ou que deles seja cônjuge, companheiro ou parente em linha reta, colateral ou por afinidade, até o terceiro grau (art. 14, inciso IV, da Lei n.º 14.133, de 2021).

CLÁUSULA DÉCIMA QUINTA – DOS CASOS OMISSOS

15.1 Os casos omissos serão decididos pelo contratante, segundo as disposições contidas na Lei n.º 14.133, de 2021, e demais normas federais aplicáveis e, subsidiariamente, segundo as disposições contidas na Lei n.º 8.078, de 1990 – Código de Defesa do Consumidor – e normas e princípios gerais dos contratos

CLÁUSULA DÉCIMA SEXTA – ALTERAÇÕES

16.1. Eventuais alterações contratuais reger-se-ão pela disciplina dos arts. 124 e seguintes da Lei n.º 14.133, de 2021.

16.2. O contratado é obrigado a aceitar, nas mesmas condições contratuais, os acréscimos ou supressões que se fizerem necessários, até o limite de 25% (vinte e cinco por cento) do valor inicial atualizado do contrato.

16.3. As alterações contratuais deverão ser promovidas mediante celebração de termo aditivo, submetido à prévia aprovação da consultoria jurídica do contratante, salvo nos casos de justificada necessidade de antecipação de seus efeitos, hipótese em que a formalização do aditivo deverá ocorrer no prazo máximo de 1 (um) mês (art. 132 da Lei n.º 14.133, de 2021).

16.4. Registros que não caracterizam alteração do contrato podem ser realizados por simples apostila, dispensada a celebração de termo aditivo, na forma do art. 136 da Lei n.º 14.133, de 2021.

CLÁUSULA DÉCIMA SÉTIMA – PUBLICAÇÃO

17.1. Incumbirá ao contratante divulgar o presente instrumento no Portal Nacional de Contratações Públicas (PNCP), na forma prevista no art. 94 da Lei 14.133, de 2021, bem como no respectivo sítio oficial na Internet, em atenção ao art. 91, caput, da Lei n.º 14.133, de 2021.

CLÁUSULA DÉCIMA OITAVA – FORO

18.1. Fica eleito o Foro de Codajás/AM para dirimir os litígios que decorrerem da execução deste Termo de Contrato que não puderem ser compostos pela conciliação, conforme art. 92, §1º, da Lei n.º 14.133/21.

CODAJÁS - AM, xxx de xxxx de xxxx.

XXXXXXXXXX

Prefeito Municipal de Codajás
Contratante

XXXXXX

CNPJ: N.º xx.xxxx.xxxx/xxxx-xx
Representante Legal

TESTEMUNHAS:

Nome:

Nome:



CNPJ N.º 04.263.331/0001-75
RUA 5 DE SETEMBRO, 592, CENTRO - CODAJÁS-AM
CEP: 69450-000

CPF nº

CPF nº:



ANEXO III - MODELO DE DECLARAÇÃO DE VISITA TÉCNICA - FACULTATIVA

Concorrência Pública Nº. xxxxx/2024

OBJETO: [descrição do objeto]

Eu, [representante Legal devidamente qualificado] da empresa [nome da empresa licitante], sediada à [endereço completo da sede], telefone [número], e-mail [endereço de e-mail], **DECLARO**, para os devidos fins, que visitei o local onde será executado o objeto da licitação, tendo tomado conhecimento de todas as informações e das condições locais para o cumprimento das obrigações objeto da **Concorrência Pública Nº. xxxxx/2024**, inclusive, das possíveis dificuldades que possam onerar futuramente nossa empresa na execução do mesmo.

DECLARO ainda que estou ciente de que o preço proposto pela empresa está de acordo com as exigências do edital e seus anexos, e assim, dentro desta proposta, assumimos o compromisso de honrar plenamente todas as exigências do instrumento convocatório referente a **Concorrência Pública Nº. xxxxx/2024**, **sem quaisquer direitos a reclamações futuras, sob a alegação de quaisquer desconhecimentos quanto às particularidades do objeto.**

DECLARO, também, estar ciente de que os quantitativos no orçamento apresentado utilizados na elaboração da proposta são de nossa inteira responsabilidade, não cabendo qualquer tipo de reclamação posterior por parte da empresa quanto a estes valores.

Codajás/AM,de.....de 2024.

Nome e assinatura do representante legal da licitante

** Declaração a ser emitida pela empresa licitante em papel que a identifique.*

ANEXO IV - MODELO DE DECLARAÇÃO DE NÃO VISITA TÉCNICA

Concorrência Pública Nº. xxxxx/2024

OBJETO: [descrição do objeto]

Eu, [representante Legal devidamente qualificado] da empresa [nome da empresa licitante], sediada à [endereço completo da sede], telefone [número], e-mail [endereço de e-mail], **DECLARO**, para os devidos fins, que **NÃO** visitei o local onde será executado o objeto da licitação, por opção própria, assumindo assim que **CONCORDO** com todas as condições estabelecidas no Edital e seus Anexos, e que, ainda, assumo toda e qualquer responsabilidade pela ocorrência de eventuais prejuízos em virtude de sua omissão na verificação das condições do local de execução do objeto da **Concorrência Pública Nº. xxxxx/2024**.

DECLARO ainda que estou ciente de que o preço proposto pela empresa está de acordo com as exigências do edital e seus anexos, e assim, dentro desta proposta, assumimos o compromisso de honrar plenamente todas as exigências do instrumento convocatório referente a **Concorrência Pública Nº. xxxxx/2024**, **sem quaisquer direitos a reclamações futuras, sob a alegação de quaisquer desconhecimentos quanto às particularidades do objeto**.

DECLARO, também, estar ciente de que os quantitativos no orçamento apresentado utilizados na elaboração da proposta são de nossa inteira responsabilidade, não cabendo qualquer tipo de reclamação posterior por parte da empresa quanto a estes valores.

Codajás/AM,de.....de 2024.

Nome e assinatura do representante legal da licitante

** Declaração a ser emitida pela empresa licitante em papel que a identifique.*

ANEXO V - MODELO DE DECLARAÇÃO DE DISPONIBILIDADE DE PESSOAL TÉCNICO

Concorrência Pública Nº. xxxxx/2024

OBJETO: [descrição do objeto]

Eu, [representante Legal devidamente qualificado] da empresa [nome da empresa licitante], sediada à [endereço completo da sede], telefone [número], e-mail [endereço de e-mail], **DECLARO**, que a esta empresa que possui pessoal técnico disponível para integrar a equipe que executará os serviços objeto da licitação, fazendo parte da equipe:

I)(....) profissional formado em engenharia Civil e/ou Arquitetura com experiência profissional comprovada em supervisão de serviços de natureza compatível com o objeto licitado, devidamente registrado no CREA ou CAU, devendo permanecer na obra em tempo integral, durante todo o período de execução dos serviços;

II)(....) encarregado de serviços, com experiência profissional comprovada em serviços de natureza compatível com o objeto da presente licitação, para permanecer na obra em tempo integral, durante todo o período de execução dos serviços.

Codajás/AM,de.....de 2024.

Nome e assinatura do representante legal da licitante

** Declaração a ser emitida pela empresa licitante em papel que a identifique.*

ANEXO VI - MODELO DE DECLARAÇÃO DOS PROFISSIONAIS INDICADOS

Concorrência Pública Nº. xxxxx/2024

OBJETO: [descrição do objeto]

Eu, [representante Legal devidamente qualificado] da empresa [nome da empresa licitante], sediada à [endereço completo da sede], telefone [número], e-mail [endereço de e-mail], **DECLARO**, que o(a) Sr(a) _____, portador(a) do CPF(MF) nº _____ e inscrito(a) no CREA/CAU___ sob o nº _____ é o(a) nosso(a) indicado(a) como Responsável Técnico para acompanhar a execução dos serviços, objeto da licitação em apreço.

Codajás/AM,de.....de 2024.

Nome e assinatura do representante legal da licitante

** Declaração a ser emitida pela empresa licitante em papel que a identifique.*

ANEXO VII - MODELO DE DECLARAÇÕES GERAIS

Concorrência Pública Nº. xxxxx/2024

OBJETO: [descrição do objeto]

Eu, [representante Legal devidamente qualificado] da empresa [nome da empresa licitante], sediada à [endereço completo da sede], telefone [número], e-mail [endereço de e-mail], **DECLARO**, para os devidos fins, que:

- a) sob as penas da lei, que até a presente data inexistem fatos impeditivos para sua habilitação no presente processo licitatório, assim como que está ciente da obrigatoriedade de declarar ocorrências posteriores;
- b) sob as penas da lei, que não mantém em seu quadro de pessoal menores de 18 (dezoito) anos em horário noturno de trabalho ou em serviços perigosos ou insalubres, não executando, ainda, qualquer trabalho com menores de 16 (dezesesseis) anos, salvo na condição de aprendiz, a partir de 14 (quatorze) anos;
- c) que cumpre as exigências de reserva de cargos para pessoa com deficiência e para reabilitado da Previdência Social, previstas em lei e em outras normas específicas, em especial o percentual mínimo da mão de obra responsável pela execução do objeto da contratação;
- d) que recebeu todos os documentos pertinentes à Concorrência supracitada e que tomou conhecimento de todas as informações e das condições locais para o cumprimento das obrigações para o cumprimento das obrigações desta licitação
- e) sob as penas da lei, que se compromete a contratar os profissionais indicados, conforme Equipe Técnica apresentada;
- f) declara que tem conhecimento do local onde serão executadas as obras;
- g) nos termos do artigo 429 e seguintes da Consolidação declara que conhece e que aceita todas as condições impostas pelo Edital e seus anexos.

Codajás/AM,de.....de 2024.

Nome e assinatura do representante legal da licitante

** Declaração a ser emitida pela empresa licitante em papel que a identifique.*



ANEXO VIII - MODELO DE CARTA PROPOSTA DA LICITANTE

Concorrência Pública Nº. xxxxx/2024

OBJETO: [descrição do objeto]

Eu, [representante Legal devidamente qualificado] da empresa [nome da empresa licitante], sediada à [endereço completo da sede], telefone [número], e-mail [endereço de e-mail], tendo examinado o Edital, vem apresentar a proposta para execução dos serviços nele referidos, no valor de R\$....(....).

Outrossim, declara que:

- a) Esta proposta compreende todas as despesas diretas e indiretas, tais com: mão-de-obra (inclusive leis sociais), materiais, ferramentas, transportes, equipamentos, seguros, impostos e demais encargos necessários à perfeita execução de toda a obra;
- b) Concordamos em manter a validade desta proposta por um período de 90 (noventa) dias, contado da data final prevista para sua entrega;
- c) Que os serviços serão executados no prazo de [prazo do edital] meses, a contar da emissão da ordem de serviço;
- d) Até que o contrato seja assinado, esta proposta constituirá um compromisso de nossa parte, observada as condições do Edital;

Declaramos que os serviços serão executados em conformidade com a planilha de quantitativos e preços do Órgão Solicitante, especificações e demais elementos

Codajás/AM,de.....de 2024.

Nome e assinatura do representante legal da licitante

** Declaração a ser emitida pela empresa licitante em papel que a identifique.*

