CONCORRÊNCIA ELETRÔNICA 019/2024

CONTRATANTE
PREFEITURA MUNICIPAL DE CODAJÁS

OBJETO

CONTRATAÇÃO DE UMA EMPRESA DE ENGENHARIA PARA A EXECUÇÃO DE CONSTRUÇÃO DE UMA ESCADARIA EM CONCRETO ARMADO NA COMUNIDADE POVOADO, LAGO DO BADAJÓS NO MUNICÍPIO DE CODAJÁS, CONFORME CONDIÇÕES E EXIGÊNCIAS ESTABELECIDAS CONSTANTES NO PROJETO BÁSICO

VALOR TOTAL DA CONTRATAÇÃO

R\$ 212.287,64 (Duzentos e doze mil, duzentos e oitenta e sete reais e sessenta e quatro centavos)

DATA DA SESSÃO PÚBLICA

Dia 18/09/2024 às 09h:30MIN (horário de Brasília)

CRITÉRIO DE JULGAMENTO:

Menor preço Global

MODO DE DISPUTA:

A disputa dar-se-á pelo modo ABERTO E FECHADO

PREFERÊNCIA ME/EPP/EQUIPARADAS

SIM / NÃO



Sumário

1. DO OBJETO	
2. DA PARTICIPAÇÃO NA LICITAÇÃO	3
3. DA APRESENTAÇÃO DA PROPOSTA E DOS DOCUMENTOS DE HABILITAÇÃO	5
4. DO PREENCHIMENTO DA PROPOSTA	6
5. DA ABERTURA DA SESSÃO, CLASSIFICAÇÃO DAS PROPOSTAS E FORMULAÇÃO DE LANCES	7
6. DA FASE DE JULGAMENTO	10
7. DA FASE DE HABILITAÇÃO	12
8. DOS RECURSOS	14
9. DAS INFRAÇÕES ADMINISTRATIVAS E SANÇÕES	15
10. DA IMPUGNAÇÃO AO EDITAL E DO PEDIDO DE ESCLARECIMENTO	19
11. DAS DISPOSIÇÕES GERAIS	19

PREFEITURA MUNICIPAL DE CODAJÁS

CONCORRÊNCIA ELETRÔNICA Nº 019/2024

(Processo Administrativo nº 019/2024)

Torna-se público que a PREFEITURA MUNICIPAL DE CODAJÁS, por meio da COMISSÃO DE CONTRATAÇÃO DO PODER EXECUTIVO – CPL, sediado Rua Getúlio Vargas, 1414, Bairro: Centro - Codajás - Amazonas, realizará licitação, na modalidade CONCORRÊNCIA, na forma ELETRÔNICA, nos termos da Lei nº 14.133, de 1º de abril de 2021, do Decreto Federal nº 11.462/2023 e do Decreto Nº 1.742, de 10 de janeiro de 2024, e demais legislação aplicável e, ainda, de acordo com as condições estabelecidas neste Edital.

1. DO OBJETO

1.1 O objeto da presente licitação é a **CONTRATAÇÃO DE UMA EMPRESA DE ENGENHARIA PARA A EXECUÇÃO DE CONSTRUÇÃO DE UMA ESCADARIA EM CONCRETO ARMADO NA COMUNIDADE POVOADO, LAGO DO BADAJÓS NO MUNICÍPIO DE CODAJÁS, CONFORME CONDIÇÕES E EXIGÊNCIAS ESTABELECIDAS CONSTANTES NO PROJETO BÁSICO.**

1.2 A licitação será realizada em único item, conforme Projeto Básico.

1.2 Havendo divergência entre as especificações descritas neste Edital e as lançadas no site www.licitanet.com.br, prevalecerão as do Edital.

2. DA PARTICIPAÇÃO NA LICITAÇÃO

2.1. Poderão participar desta licitação os interessados que estiverem previamente credenciados no Sistema de Cadastramento Unificado de Fornecedores - SICAF e no Portal Licitanet (www.licitanet.com.br).

2.1.1. Os interessados deverão atender às condições exigidas no cadastramento no SICAF até o terceiro dia útil anterior à data prevista para recebimento das propostas.

2.2. O licitante responsabiliza-se exclusiva e formalmente pelas transações efetuadas em seu nome, assume como firmes e verdadeiras suas propostas e seus lances, inclusive os atos praticados diretamente ou por seu representante, excluída a responsabilidade do provedor do sistema ou do órgão ou entidade promotora da licitação por eventuais danos decorrentes de uso indevido das credenciais de acesso, ainda que por terceiros.

2.3. É de responsabilidade do cadastrado conferir a exatidão dos seus dados cadastrais nos Sistemas

relacionados no item anterior e mantê-los atualizados junto aos órgãos responsáveis pela informação, devendo proceder, imediatamente, à correção ou à alteração dos registros tão logo identifique incorreção ou aqueles se tornem desatualizados.

2.4. A não observância do disposto no item anterior poderá ensejar desclassificação no momento da habilitação.

2.5. Será concedido tratamento favorecido para as microempresas e empresas de pequeno porte, nos limites previstos da Lei Complementar nº 123, de 2006 e do Decreto n.º 8.538, de 2015.

2.6. Não poderão disputar esta licitação:

2.6.1. aquele que não atenda às condições deste Edital e seu(s) anexo(s);

2.6.2. autor do anteprojeto, do Projeto Básico ou do projeto executivo, pessoa física ou jurídica, quando a licitação versar sobre serviços ou fornecimento de bens a ele relacionados

2.6.3. empresa, isoladamente ou em consórcio, responsável pela elaboração do Projeto Básico ou do projeto executivo, ou empresa da qual o autor do projeto seja dirigente, gerente, controlador, acionista ou detentor de mais de 5% (cinco por cento) do capital com direito a voto, responsável técnico ou subcontratado, quando a licitação versar sobre serviços ou fornecimento de bens a ela necessários;

2.6.4. pessoa física ou jurídica que se encontre, ao tempo da licitação, impossibilitada de participar da licitação em decorrência de sanção que lhe foi imposta;

2.6.5. aquele que mantenha vínculo de natureza técnica, comercial, econômica, financeira, trabalhista ou civil com dirigente do órgão ou entidade contratante ou com agente público que desempenhe função na licitação ou atue na fiscalização ou na gestão do contrato, ou que deles seja cônjuge, companheiro ou parente em linha reta, colateral ou por afinidade, até o terceiro grau;

2.6.6. empresas controladoras, controladas ou coligadas, nos termos da Lei nº 6.404, de 15 de dezembro de 1976, concorrendo entre si;

2.6.7. pessoa física ou jurídica que, nos 5 (cinco) anos anteriores à divulgação do edital, tenha sido condenada judicialmente, com trânsito em julgado, por exploração de trabalho infantil, por submissão de trabalhadores a condições análogas às de escravo ou por contratação de adolescentes nos casos vedados pela legislação trabalhista;

2.6.8. agente público do órgão ou entidade licitante;

2.6.9. pessoas jurídicas reunidas em consórcio;

2.6.10. Organizações da Sociedade Civil de Interesse Público - OSCIP, atuando nessa condição;

2.6.11. Não poderá participar, direta ou indiretamente, da licitação ou da execução do contrato agente público do órgão ou entidade contratante, devendo ser observadas as situações que possam configurar conflito de interesses no exercício ou após o exercício do cargo ou emprego, nos termos da legislação que disciplina a matéria, conforme § 1º do art. 9º da Lei nº 14.133, de 2021.

2.7. O impedimento de que trata o item 2.6.4 será também aplicado ao licitante que atue em substituição a outra

pessoa, física ou jurídica, com o intuito de burlar a efetividade da sanção a ela aplicada, inclusive a sua controladora, controlada ou coligada, desde que devidamente comprovado o ilícito ou a utilização fraudulenta da personalidade jurídica do licitante.

2.8. A critério da Administração e exclusivamente a seu serviço, o autor dos projetos e a empresa a que se referem os itens 2.6.2 e 2.6.3 poderão participar no apoio das atividades de planejamento da contratação, de execução da licitação ou de gestão do contrato, desde que sob supervisão exclusiva de agentes públicos do órgão ou entidade.

2.9. Equiparam-se aos autores do projeto as empresas integrantes do mesmo grupo econômico.

2.10. O disposto nos itens 2.6.2 e 2.6.3 não impede a licitação ou a contratação de serviço que inclua como encargo do contratado a elaboração do Projeto Básico e do projeto executivo, nas contratações integradas, e do projeto executivo, nos demais regimes de execução.

2.11. Em licitações e contratações realizadas no âmbito de projetos e programas parcialmente financiados por agência oficial de cooperação estrangeira ou por organismo financeiro internacional com recursos do financiamento ou da contrapartida nacional, não poderá participar pessoa física ou jurídica que integre o rol de pessoas sancionadas por essas entidades ou que seja declarada inidônea nos termos da [Lei nº 14.133/2021](#).

2.12. A vedação de que trata o item 2.6.8 estende-se a terceiro que auxilie a condução da contratação na qualidade de integrante de equipe de apoio, profissional especializado ou funcionário ou representante de empresa que preste assessoria técnica

3. DA APRESENTAÇÃO DA PROPOSTA E DOS DOCUMENTOS DE HABILITAÇÃO

3.1. Na presente licitação, a fase de habilitação sucederá as fases de apresentação de propostas e lances e de julgamento.

3.2. Os licitantes encaminharão, exclusivamente por meio do sistema Eletrônica, a proposta com o preço ou o percentual de desconto, conforme o critério de julgamento adotado neste Edital, até a data e o horário estabelecidos para abertura da sessão pública.

3.3. Para fins de informação, nos certames em que a fase de habilitação anteceda as fases de apresentação de propostas e lances, os licitantes encaminharão, na forma e no prazo estabelecidos no item anterior, simultaneamente os documentos de habilitação e a proposta com o preço ou o percentual de desconto, observado o disposto nos itens 6.1.1 e 6.13.6 deste Edital. **Contudo, este não é o caso do presente certame que se regulará conforme item 3.1 acima.**

3.4. No cadastramento da proposta inicial, o licitante declarará, em campo próprio do sistema, que:

3.4.1. está ciente e concorda com as condições contidas no edital e seus anexos, bem como de que a proposta apresentada compreende a integralidade dos custos para atendimento dos direitos trabalhistas assegurados na Constituição Federal, nas leis trabalhistas, nas normas infralegais, nas convenções coletivas de trabalho e nos

termos de ajustamento de conduta vigentes na data de sua entrega em definitivo e que cumpre plenamente os requisitos de habilitação definidos no instrumento convocatório;

3.4.2. não emprega menor de 18 anos em trabalho noturno, perigoso ou insalubre e não emprega menor de 16 anos, salvo menor, a partir de 14 anos, na condição de aprendiz, nos termos do [artigo 7º, XXXIII, da Constituição](#);

3.4.3. não possui, em sua cadeia produtiva, empregados executando trabalho degradante ou forçado, observando o disposto nos [incisos III e IV do art. 1º e no inciso III do art. 5º da Constituição Federal](#);

3.4.4. cumpre as exigências de reserva de cargos para pessoa com deficiência e para reabilitado da Previdência Social, previstas em lei e em outras normas específicas.

3.5. O licitante organizado em cooperativa deverá declarar, ainda, em campo próprio do sistema Eletrônica, que cumpre os requisitos estabelecidos no [artigo 16 da Lei nº 14.133, de 2021](#).

3.6. O fornecedor enquadrado como microempresa, empresa de pequeno porte ou sociedade cooperativa deverá declarar, ainda, em campo próprio do sistema Eletrônica, que cumpre os requisitos estabelecidos no [artigo 3º da Lei Complementar nº 123, de 2006](#), estando apto a usufruir do tratamento favorecido estabelecido em seus [arts. 42 a 49](#), observado o disposto nos [§§ 1º ao 3º do art. 4º, da Lei nº 14.133, de 2021](#).

3.6.1. no item exclusivo para participação de microempresas e empresas de pequeno porte, a assinalação do campo “não” impedirá o prosseguimento no certame, para aquele item;

3.6.2. nos itens em que a participação não for exclusiva para microempresas e empresas de pequeno porte, a assinalação do campo “não” apenas produzirá o efeito de o licitante não ter direito ao tratamento favorecido previsto na [Lei Complementar nº 123, de 2006](#), mesmo que microempresa, empresa de pequeno porte ou sociedade cooperativa.

3.7. A falsidade da declaração de que trata os itens 3.4 ou 3.6 sujeitará o licitante às sanções previstas na [Lei nº 14.133, de 2021](#), e neste Edital.

3.8. Os licitantes poderão retirar ou substituir a proposta ou, na hipótese de a fase de habilitação anteceder as fases de apresentação de propostas e lances e de julgamento, os documentos de habilitação anteriormente inseridos no sistema, até a abertura da sessão pública.

3.9. Não haverá ordem de classificação na etapa de apresentação da proposta e dos documentos de habilitação pelo licitante, o que ocorrerá somente após os procedimentos de abertura da sessão pública e da fase de envio de

lances.

3.10. Serão disponibilizados para acesso público os documentos que compõem a proposta dos licitantes convocados para apresentação de propostas, após a fase de envio de lances.

3.11. Desde que disponibilizada a funcionalidade no sistema, o licitante poderá parametrizar o seu valor final mínimo ou o seu percentual de desconto máximo quando do cadastramento da proposta e obedecerá às seguintes regras:

3.11.1. a aplicação do intervalo mínimo de diferença de valores ou de percentuais entre os lances, que incidirá tanto em relação aos lances intermediários quanto em relação ao lance que cobrir a melhor oferta; e

3.11.2. os lances serão de envio automático pelo sistema, respeitado o valor final mínimo estabelecido e o intervalo de que trata o subitem acima.

3.12. O valor final mínimo ou o percentual de desconto final máximo parametrizado no sistema poderá ser alterado pelo fornecedor durante a fase de disputa, sendo vedado:

3.12.1. valor superior a lance já registrado pelo fornecedor no sistema, quando adotado o critério de julgamento por menor preço; e

3.12.2. percentual de desconto inferior a lance já registrado pelo fornecedor no sistema, quando adotado o critério de julgamento por maior desconto.

3.13. O valor final mínimo ou o percentual de desconto final máximo parametrizado na forma do item 3.11 possuirá caráter sigiloso para os demais fornecedores e para o órgão ou entidade promotora da licitação, podendo ser disponibilizado estrita e permanentemente aos órgãos de controle externo e interno.

3.14. Caberá ao licitante interessado em participar da licitação acompanhar as operações no sistema Eletrônica durante o processo licitatório e se responsabilizar pelo ônus decorrente da perda de negócios diante da inobservância de mensagens emitidas pela Administração ou de sua desconexão.

3.15. O licitante deverá comunicar imediatamente ao provedor do sistema qualquer acontecimento que possa comprometer o sigilo ou a segurança, para imediato bloqueio de acesso.

DO PREENCHIMENTO DA PROPOSTA

3.16. O licitante deverá enviar sua proposta mediante o preenchimento, no sistema Eletrônica, dos seguintes campos:

3.16.1. O valor unitário e total ofertado para cada item;

3.16.1.1 Considera-se valor total do item, o valor global da Planilha Orçamentária

3.17. Todas as especificações do objeto contidas na proposta vinculam o licitante.

3.18. Nos valores propostos estarão inclusos todos os custos operacionais, encargos previdenciários, trabalhistas, tributários, comerciais e quaisquer outros que incidam direta ou indiretamente na execução do objeto.

3.19. Os preços ofertados, tanto na proposta inicial, quanto na etapa de lances, serão de exclusiva responsabilidade do licitante, não lhe assistindo o direito de pleitear qualquer alteração, sob alegação de erro, omissão ou qualquer outro pretexto.

3.20. Se o regime tributário da empresa implicar o recolhimento de tributos em percentuais variáveis, a cotação adequada será a que corresponde à média dos efetivos recolhimentos da empresa nos últimos doze meses.

3.21. Independentemente do percentual de tributo inserido na planilha, no pagamento serão retidos na fonte os percentuais estabelecidos na legislação vigente.

3.22. A apresentação das propostas implica obrigatoriedade do cumprimento das disposições nelas contidas, em conformidade com o que dispõe o Projeto Básico, assumindo o proponente o compromisso de executar o objeto licitado nos seus termos, bem como de fornecer os materiais, equipamentos, ferramentas e utensílios necessários, em quantidades e qualidades adequadas à perfeita execução contratual, promovendo, quando requerido, sua substituição.

3.23. O prazo de validade da proposta não será inferior a **90 (noventa)** dias, a contar da data de sua apresentação.

3.24. Os licitantes devem respeitar os preços máximos estabelecidos nas normas de regência de contratações públicas, quando participarem de licitações públicas;

3.24.1. Caso o critério de julgamento seja o de maior desconto, o preço já decorrente da aplicação do desconto ofertado deverá respeitar os preços máximos previstos no item 4.9.

3.25. O descumprimento das regras supramencionadas pela Administração por parte dos contratados pode ensejar

a responsabilização pelo Tribunal de Contas e, após o devido processo legal, gerar as seguintes consequências: assinatura de prazo para a adoção das medidas necessárias ao exato cumprimento da lei, nos termos do [art. 71, inciso IX, da Constituição](#); ou condenação dos agentes públicos responsáveis e da empresa contratada ao pagamento dos prejuízos ao erário, caso verificada a ocorrência de superfaturamento por sobrepreço na execução do contrato.

4. DA ABERTURA DA SESSÃO, CLASSIFICAÇÃO DAS PROPOSTAS E FORMULAÇÃO DE LANCES

4.1. A abertura da presente licitação dar-se-á automaticamente em sessão pública, por meio de sistema Eletrônica, na data, horário e local indicados neste Edital.

4.2. Os licitantes poderão retirar ou substituir a proposta ou os documentos de habilitação, quando for o caso, anteriormente inseridos no sistema, até a abertura da sessão pública.

4.2.1. Será desclassificada a proposta que identifique o licitante.

4.2.2. A desclassificação será sempre fundamentada e registrada no sistema, com acompanhamento em tempo real por todos os participantes.

4.2.3. A não desclassificação da proposta não impede o seu julgamento definitivo em sentido contrário, levado a efeito na fase de aceitação.

4.3. O sistema ordenará automaticamente as propostas classificadas, sendo que somente estas participarão da fase de lances.

4.4. O sistema disponibilizará campo próprio para troca de mensagens entre o Agente de Contratação/Comissão e os licitantes.

4.5. Iniciada a etapa competitiva, os licitantes deverão encaminhar lances exclusivamente por meio de sistema Eletrônica, sendo imediatamente informados do seu recebimento e do valor consignado no registro.

4.6. O lance deverá ser ofertado pelo valor unitário do item.

4.7. Os licitantes poderão oferecer lances sucessivos, observando o horário fixado para abertura da sessão e as regras estabelecidas no Edital.

4.8. O licitante somente poderá oferecer lance *de valor inferior ou percentual de desconto superior* ao último por

ele ofertado e registrado pelo sistema.

4.9. Conforme art. 22, §1º da IN SEGES nº 73, de 30 de setembro de 2022, o intervalo mínimo de diferença de valores ou percentuais entre os lances, que incidirá tanto em relação aos lances intermediários quanto em relação à proposta que cobrir a melhor oferta deverá ser de **1,00 (um real)**.

4.10. O licitante poderá, uma única vez, excluir seu último lance ofertado, no intervalo de quinze segundos após o registro no sistema, na hipótese de lance inconsistente ou inexequível.

4.11. O procedimento seguirá de acordo com o modo de disputa adotado.

4.12. Neste certame será adotado para o envio de lances no Concorrência Eletrônica o **modo de disputa “ABERTO E FECHADO”**, devendo os licitantes apresentarem lances públicos e sucessivos, com lance final e fechado.

4.12.1. A etapa de lances da sessão pública terá duração inicial de quinze minutos. Após esse prazo, o sistema encaminhará aviso de fechamento iminente dos lances, após o que transcorrerá o período de até dez minutos, aleatoriamente determinado, findo o qual será automaticamente encerrada a recepção de lances.

4.12.2. Encerrado o prazo previsto no subitem anterior, o sistema abrirá oportunidade para que o autor da oferta de valor mais baixo e os das ofertas com preços até 10% (dez por cento) superior àquela possam ofertar um lance final e fechado em até cinco minutos, o qual será sigiloso até o encerramento deste prazo.

4.12.3. No procedimento de que trata o subitem supra, o licitante poderá optar por manter o seu último lance da etapa aberta, ou por ofertar melhor lance.

4.12.4. Não havendo pelo menos três ofertas nas condições definidas neste item, poderão os autores dos melhores lances subsequentes, na ordem de classificação, até o máximo de três, oferecer um lance final e fechado em até cinco minutos, o qual será sigiloso até o encerramento deste prazo.

4.12.5. Após o término dos prazos estabelecidos nos itens anteriores, o sistema ordenará e divulgará os lances segundo a ordem crescente de valores.

4.13. Não serão aceitos dois ou mais lances de mesmo valor, prevalecendo aquele que for recebido e registrado em primeiro lugar.

4.14. Durante o transcurso da sessão pública, os licitantes serão informados, em tempo real, do valor do menor lance registrado, vedada a identificação do licitante.

4.15. No caso de desconexão com o Agente de Contratação, no decorrer da etapa competitiva do Concorrência, o sistema Eletrônica poderá permanecer acessível aos licitantes para a recepção dos lances.

4.16. Quando a desconexão do sistema Eletrônica para o Agente de Contratação persistir por tempo superior a dez minutos, a sessão pública será suspensa e reiniciada somente após decorridas vinte e quatro horas da comunicação do fato pelo Agente de Contratação aos participantes, no sítio Eletrônica utilizado para divulgação.

4.17. Caso o licitante não apresente lances, concorrerá com o valor de sua proposta

4.18. Em relação a itens não exclusivos para participação de microempresas e empresas de pequeno porte, uma vez encerrada a etapa de lances, será efetivada a verificação automática, junto à Receita Federal, do porte da entidade empresarial. O sistema identificará em coluna própria as microempresas e empresas de pequeno porte participantes, procedendo à comparação com os valores da primeira colocada, se esta for empresa de maior porte, assim como das demais classificadas, para o fim de aplicar-se o disposto nos arts. 44 e 45 da Lei Complementar nº 123, de 2006, regulamentada pelo Decreto nº 8.538, de 2015.

4.18.1. Nessas condições, as propostas de microempresas e empresas de pequeno porte que se encontrarem na faixa de até 5% (cinco por cento) acima da melhor proposta ou melhor lance serão consideradas empatadas com a primeira colocada.

4.18.2. A melhor classificada nos termos do subitem anterior terá o direito de encaminhar uma última oferta para desempate, obrigatoriamente em valor inferior ao da primeira colocada, no prazo de 5 (cinco) minutos controlados pelo sistema, contados após a comunicação automática para tanto.

4.18.3. Caso a microempresa ou a empresa de pequeno porte melhor classificada desista ou não se manifeste no prazo estabelecido, serão convocadas as demais licitantes microempresa e empresa de pequeno porte que se encontrem naquele intervalo de 5% (cinco por cento), na ordem de classificação, para o exercício do mesmo direito, no prazo estabelecido no subitem anterior.

4.18.4. No caso de equivalência dos valores apresentados pelas microempresas e empresas de pequeno porte que se encontrem nos intervalos estabelecidos nos subitens anteriores, será realizado sorteio entre elas para que se identifique aquela que primeiro poderá apresentar melhor oferta.

4.19. Só poderá haver empate entre propostas iguais (não seguidas de lances), ou entre lances finais da fase fechada do modo de disputa ABERTO e FECHADO.

4.19.1. Havendo eventual empate entre propostas ou lances, o critério de desempate será aquele previsto no art. 60 da Lei nº 14.133, de 2021, nesta ordem:

4.19.1.1. disputa final, hipótese em que os licitantes empatados poderão apresentar nova proposta em ato contínuo à classificação;

4.19.1.2. avaliação do desempenho contratual prévio dos licitantes, para a qual deverão preferencialmente ser

utilizados registros cadastrais para efeito de atesto de cumprimento de obrigações previstos nesta Lei;

4.19.1.3. desenvolvimento pelo licitante de ações de equidade entre homens e mulheres no ambiente de trabalho, conforme regulamento;

4.19.1.4. desenvolvimento pelo licitante de programa de integridade, conforme orientações dos órgãos de controle.

4.19.2. Persistindo o empate, será assegurada preferência, sucessivamente, aos bens e serviços produzidos ou prestados por:

4.19.2.1. empresas estabelecidas no território do Estado ou do Distrito Federal do órgão ou entidade da Administração Pública estadual ou distrital licitante ou, no caso de licitação realizada por órgão ou entidade de Município, no território do Estado em que este se localize;

4.19.2.2. empresas brasileiras;

4.19.2.3. empresas que invistam em pesquisa e no desenvolvimento de tecnologia no País;

4.19.2.4. empresas que comprovem a prática de mitigação, nos termos da [Lei nº 12.187, de 29 de dezembro de 2009](#).

4.20. Encerrada a etapa de envio de lances da sessão pública, na hipótese da proposta do primeiro colocado permanecer acima do preço máximo ou inferior ao desconto definido para a contratação, o Agente de Contratação/Comissão poderá negociar condições mais vantajosas, após definido o resultado do julgamento.

4.20.1. A negociação poderá ser feita com os demais licitantes, segundo a ordem de classificação inicialmente estabelecida, quando o primeiro colocado, mesmo após a negociação, for desclassificado em razão de sua proposta permanecer acima do preço máximo definido pela Administração.

4.20.2. A negociação será realizada por meio do sistema, podendo ser acompanhada pelos demais licitantes.

4.20.3. O resultado da negociação será divulgado a todos os licitantes e anexado aos autos do processo licitatório.

4.20.4. O Agente de Contratação/Comissão solicitará ao licitante mais bem classificado que, no prazo de 2 (duas) horas, envie a proposta adequada ao último lance ofertado após a negociação realizada, acompanhada, se for o caso, dos documentos complementares, quando necessários à confirmação daqueles exigidos neste Edital e já apresentados.

4.20.5. É facultado ao Agente de Contratação/Comissão prorrogar o prazo estabelecido, a partir de solicitação fundamentada feita no chat pelo licitante, antes de findo o prazo.



4.21. A licitante melhor classificada é aquela que apresentar a menor proposta de preço unitário e total por lote, sujeitando-se ainda a etapa de negociação.

4.22. O menor preço total será definido pelo licitante que ofertar o menor valor monetário, a partir da somatória dos valores propostos para os itens relacionados em cada um dos Grupos/Lotes elencados no Projeto Básico, com seus respectivos quantitativos, valores unitários e preço total.

4.23. Não poderão constar na proposta apresentada preços unitários superiores aos valores estimados pela Administração. Caso sejam identificados preços unitários superiores, será permitido, uma única vez, ao licitante provisoriamente classificado em primeiro lugar a adequação dos preços unitários de sua proposta, no prazo máximo de 10 (dez) minutos.

4.24. Em caso de recusa do licitante quanto à promoção dos ajustes solicitados, será convocado o licitante subsequente e assim sucessivamente, na ordem de classificação até a seleção da proposta mais vantajosa ao órgão com consequente atendimento do critério supracitado.

4.25. Após a negociação do preço, o Agente de Contratação/Comissão iniciará a fase de aceitação e julgamento da proposta.

5. DA FASE DE JULGAMENTO

5.1. Encerrada a etapa de negociação, o Agente de Contratação/Comissão verificará se o licitante provisoriamente classificado em primeiro lugar atende às condições de participação no certame, conforme previsto no art. 14 da Lei nº 14.133/2021, legislação correlata e no item 2.7 do edital, especialmente quanto à existência de sanção que impeça a participação no certame ou a futura contratação, mediante a consulta aos seguintes cadastros:

a) SICAF;

b) Cadastro Nacional de Empresas Inidôneas e Suspensas - CEIS, mantido pela Controladoria-Geral da União (<https://www.portaltransparencia.gov.br/sancoes/ceis>); e

c) Cadastro Nacional de Empresas Punidas – CNEP, mantido pela Controladoria-Geral da União (<https://www.portaltransparencia.gov.br/sancoes/cnep>).

d) Portal Eletrônica do TCU, na ferramenta de pesquisa consolidada de pessoa jurídica, disponível no endereço <https://certidoes-apf.apps.tcu.gov.br/>.

5.2. A consulta aos cadastros será realizada em nome da empresa licitante e também de seu sócio majoritário, por força da vedação de que trata o artigo 12 da Lei nº 8.429, de 1992.

5.3. Caso conste na Consulta de Situação do licitante a existência de Ocorrências Impeditivas Indiretas, o Agente

de Contratação/Comissão diligenciará para verificar se houve fraude por parte das empresas apontadas no Relatório de Ocorrências Impeditivas Indiretas. ([IN nº 3/2018, art. 29, caput](#))

5.3.1. A tentativa de burla será verificada por meio dos vínculos societários, linhas de fornecimento similares, dentre outros. ([IN nº 3/2018, art. 29, §1º](#)).

5.3.2. O licitante será convocado para manifestação previamente a uma eventual desclassificação. ([IN nº 3/2018, art. 29, §2º](#)).

5.3.3. Constatada a existência de sanção, o licitante será reputado inabilitado, por falta de condição de participação.

5.4. Caso atendidas as condições de participação, será iniciado o procedimento de habilitação.

5.5. Caso o licitante provisoriamente classificado em primeiro lugar tenha se utilizado de algum tratamento favorecido às ME/EPPs, o Agente de Contratação/Comissão verificará se faz jus ao benefício, em conformidade com os itens 2.5.1 e 3.6 deste edital.

5.6. Verificadas as condições de participação e de utilização do tratamento favorecido, o Agente de Contratação/Comissão examinará a proposta classificada em primeiro lugar quanto à adequação ao objeto e à compatibilidade do preço em relação ao máximo estipulado para contratação neste Edital e em seus anexos, observado o disposto no [artigo 29 a 35 da IN SEGES nº 73, de 30 de setembro de 2022](#).

5.7. Será desclassificada a proposta vencedora que:

5.7.1. conter vícios insanáveis;

5.7.2. não obedecer às especificações técnicas contidas no Projeto Básico;

5.7.3. apresentar preços inexequíveis ou permanecerem acima do preço máximo definido para a contratação;

5.7.4. não tiverem sua exequibilidade demonstrada, quando exigido pela Administração;

5.7.5. apresentar desconformidade com quaisquer outras exigências deste Edital ou seus anexos, desde que insanável.

5.8. No caso de obras e serviços de engenharia, serão consideradas inexequíveis as propostas cujos valores forem inferiores a 75% (setenta e cinco por cento) do valor orçado pela Administração., o que será avaliado pelo Agente de Contratação/Comissão e sua equipe de apoio em cada caso.

5.8.1. A inexequibilidade, na hipótese de que trata o **caput**, só será considerada após diligência do Agente de

Contratação/Comissão, que comprove:

5.8.1.1. que o custo do licitante ultrapassa o valor da proposta; e

5.8.1.2. inexistirem custos de oportunidade capazes de justificar o vulto da oferta.

5.9. Se houver indícios de inexecutabilidade da proposta de preço, ou em caso da necessidade de esclarecimentos complementares, poderão ser efetuadas diligências, para que a empresa comprove a exequibilidade da proposta.

6. DA FASE DE HABILITAÇÃO

6.1. Os documentos previstos no Projeto Básico, necessários e suficientes para demonstrar a capacidade do licitante de realizar o objeto da licitação, serão exigidos para fins de habilitação, nos termos dos **arts. 62 a 70 da Lei nº 14.133, de 2021.**

6.1.1. A documentação exigida para fins de habilitação jurídica, fiscal, social e trabalhista e econômico-financeira, poderá ser substituída pelo registro cadastral no SICAF.

6.1.2. A **habilitação jurídica** visa a demonstrar a capacidade de o licitante exercer direitos e assumir obrigações, e a documentação a ser apresentada por ele limita-se à comprovação de existência jurídica da pessoa e, quando cabível, de autorização para o exercício da atividade a ser contratada, sendo assim exigido:

6.1.2.1. **No caso de empresário individual:** inscrição no Registro Público de Empresas Mercantis, a cargo da Junta Comercial da respectiva sede;

6.1.2.2. **Em se tratando de microempreendedor individual – MEI:** Certificado da Condição de Microempreendedor Individual - CCMEI, cuja aceitação ficará condicionada à verificação da autenticidade no sítio www.portaldoempreendedor.gov.br;

6.1.2.3. **No caso de Sociedade Unipessoal:** ato constitutivo ou contrato social em vigor, devidamente registrado na Junta Comercial da respectiva sede, acompanhado de documento comprobatório de seu administrador;

6.1.2.4. Inscrição no Registro Público de Empresas Mercantis onde opera, com averbação no Registro onde tem sede a matriz, no caso de ser o participante sucursal, filial ou agência;

6.1.2.5. **No caso de sociedade simples:** inscrição do ato constitutivo no Registro Civil das Pessoas Jurídicas do local de sua sede, acompanhada de prova da indicação dos seus administradores;

6.1.2.6. **No caso de cooperativa:** ata de fundação e estatuto social em vigor, com a ata da assembleia que o aprovou, devidamente arquivado na Junta Comercial ou inscrito no Registro Civil das Pessoas Jurídicas da

respectiva sede, bem como o registro de que trata o art. 107 da Lei Federal nº 5.764, de 1971;

6.1.2.7. **No caso de empresa ou sociedade estrangeira em funcionamento no País:** decreto de autorização;

6.1.2.8. Os documentos acima deverão estar acompanhados de todas as alterações ou da consolidação respectiva;

6.1.2.9. Documentos pessoais do(s) administrador(es) da empresa licitante indicado(s) no ato constitutivo.

6.2. A documentação relativa à **habilitação técnica** será restrita a:

6.2.1. Para habilitação técnica, exigir-se-á comprovação de registro ou inscrição da licitante e de seu(s) responsável (is) técnico(s), em validade, na entidade profissional competente da região a que estiverem vinculados;

6.2.1.1. No caso de a empresa licitante ou o responsável técnico não serem registrados ou inscritos na entidade profissional competente do Estado de Amazonas, deverão ser providenciados os respectivos vistos deste órgão regional por ocasião da assinatura do contrato

6.2.2. A qualificação técnica da licitante deverá ser demonstrada mediante a comprovação da aptidão para o desempenho de atividades pertinentes e compatíveis em características, quantidades e prazos com o objeto desta licitação, devendo a licitante declarar a disponibilidade de pessoal técnico especializado e comprovar a capacitação técnico-profissional e técnico-operacional por meio da apresentação de:

6.2.2.1. Declaração formal de disponibilidade de pessoal técnico especializado para integrar a equipe que e aparelhamento considerados essenciais para a execução dos serviços objeto da licitação, assinada pelo representante legal da licitante, devendo fazer parte da equipe:

6.2.2.1.2 (um) profissional formado em engenharia Civil e/ou Arquitetura com experiência profissional comprovada em supervisão de serviços de natureza compatível com o objeto licitado, devidamente registrado no CREA e/ou CAU, devendo permanecer na obra em tempo integral, durante todo o período de execução dos serviços;

6.2.2.3. (um) encarregado de serviços, com experiência profissional comprovada em serviços de natureza compatível com o objeto da presente licitação, para permanecer na obra em tempo integral, durante todo o período de execução dos serviços.

6.2.2.4. A presente Declaração poderá ser entregue até o momento de assinatura do Termo Contratual, não sendo motivo da sua não habilitação a não apresentação;



6.2.3. Quanto à capacitação técnico-operacional: apresentação de um ou mais atestados de capacidade técnica, registrados no CREA/CAU, fornecido por pessoa jurídica de direito público ou privado devidamente identificada, em nome do licitante, relativo à execução de obra ou serviço de engenharia, compatível em características, quantidades e prazos com o objeto da presente licitação.

6.2.3.1 Para fins da comprovação de que trata este subitem, os atestados deverão dizer respeito a contratos executados com as seguintes características mínimas:

6.2.4. Comprovação da capacitação técnico-profissional, mediante apresentação de Certidão de Acervo Técnico – CAT, expedida pelo CREA ou CAU da região pertinente, nos termos da legislação aplicável, em nome do(s) responsável(is) técnico(s) e/ou membros da equipe técnica que participarão da obra, que demonstre a Anotação de Responsabilidade Técnica - ART ou o Registro de Responsabilidade Técnica - RRT, relativo à execução dos serviços

6.2.4.1 Considera-se como parcela de maior relevância para fins de aferição da capacidade técnico-profissional a realização dos seguintes serviços compatíveis em características, quantidades e prazos, com o objeto da licitação, conforme abaixo indicado(s):

ITENS RELEVANTES	Cap.Técnica 50%
EXECUÇÃO DE CONCRETO FCK: 30MPA	84,046M3
ARMAÇÃO PARA EXECUÇÃO DE RADIER EM TELHA 15X15 DO TIPO Q92	840,47 KG
ASSENTAMENTO DE GUIA MEIO-FIO	876,04M

6.2.4.1. Os responsáveis técnicos e/ou membros da equipe técnica acima elencados deverão pertencer ao quadro permanente da empresa licitante, na data prevista para entrega da proposta, entendendo-se como tal, para fins deste certame, o sócio que comprove seu vínculo por intermédio de contrato social/estatuto social; o administrador ou o diretor; o empregado devidamente registrado em Carteira de Trabalho e Previdência Social; e o prestador de serviços com contrato escrito firmado com o licitante, ou com declaração de compromisso de vinculação contratual futura, caso o licitante se sagre vencedor do certame

6.2.5. Será admitida, para fins de comprovação de quantitativo mínimo, a apresentação e o somatório de diferentes atestados executados de forma concomitante:

6.2.6. Os atestados de capacidade técnica poderão ser apresentados em nome da matriz ou da filial da empresa licitante;

6.2.7. O licitante disponibilizará todas as informações necessárias à comprovação da legitimidade dos atestados, apresentando, quando solicitado pela Administração, cópia do contrato que deu suporte à contratação, endereço atual da contratante e local em que foi executado o objeto contratado, dentre outros documentos.

6.2.8. Da Vistoria

6.2.8.1 Por razões de natureza técnico-operacional, faz-se importante a visita ao local do serviço por, no mínimo, um representante da empresa pela execução do serviço, do quadro permanente da licitante a fim de que as mesmas possam conhecer as condições e dificuldades para execução do objeto, para que se evite assim a alegação de falta de conhecimento das condições de execução do serviço.

6.2.8.1.1 A visita técnica não terá caráter desclassificatório, sendo assim, fica facultada às licitantes a visita técnica ao local onde será executado o serviço objeto desta licitação, sendo suficiente a declaração do licitante de que conhece as condições locais para a execução do objeto.

6.2.8.1.2 A licitante que optar por não fazer a visita técnica deverá, obrigatoriamente, declarar que conhece as condições locais para execução do objeto e que tem pleno conhecimento das condições e peculiaridades inerentes à natureza do trabalho, assumindo total responsabilidade por este fato e que não utilizará deste para quaisquer questionamentos futuros que ensejem desavenças técnicas ou financeiras com a contratante.

6.2.8.2 Não será admitido a qualquer licitante pleitear acréscimos de custos em sua proposta de preços ou extensão de prazos de execução do objeto desta licitação sob a alegação de desconhecimento de fatores pertinentes a esta licitação.

6.2.8.3 Todas as condições locais deverão, então, ser adequadamente observadas, devendo ainda ser pesquisados e levantados todos os elementos, quantitativos, etc. que possam ter influência no desenvolvimento dos trabalhos, de modo que não serão atendidas solicitações de acréscimo durante os serviços sob o argumento de falta de conhecimento das condições de trabalho ou de dados do projeto.

6.2.8.4 A licitante poderá vistoriar o local onde será executado o objeto desta licitação para inteirar-se das condições e do grau de dificuldades existentes, até o segundo dia útil anterior ao da apresentação das propostas, em companhia de servidor e/ou colaborador vinculado à Secretaria Municipal de Obras, em Codajás, Amazonas.

6.2.8.5 O Município de Codajás – Prefeitura coloca-se à disposição para agendamento de visitas ao local da obra, que deverá ser previamente agendada junto à Secretaria Municipal de Obras pelo telefone (92) 9199-1052, das 08:00 às 14:00.

6.2.8.6 Por ocasião da vistoria, o licitante deverá trazer declaração em duas vias, em papel que identifique a empresa, que será visada por servidor da Secretaria Municipal de Obras e constituirá documento de habilitação do certame, eximindo a Administração Municipal de qualquer responsabilidade acerca de desconhecimento da obra

6.2.9. Caso admitida a **participação de cooperativas**, será exigida a seguinte documentação complementar:

6.2.9.1. A relação dos cooperados que atendem aos requisitos técnicos exigidos para a contratação e que

executarão o contrato, com as respectivas atas de inscrição e a comprovação de que estão domiciliados na localidade da sede da cooperativa, respeitado o disposto nos arts. 4º, inciso XI, 21, inciso I e 42, §§2º a 6º da Lei n. 5.764, de 1971;

6.2.9.2. A declaração de regularidade de situação do contribuinte individual – DRSCI, para cada um dos cooperados indicados;

6.2.9.3. A comprovação do capital social proporcional ao número de cooperados necessários à prestação do serviço;

6.2.9.4. O registro previsto na Lei n. 5.764, de 1971, art. 107;

6.2.9.5. A comprovação de integração das respectivas quotas-partes por parte dos cooperados que executarão o contrato;

6.2.9.5.1. Os seguintes documentos para a comprovação da regularidade jurídica da cooperativa:

- a) ata de fundação;
- b) estatuto social com a ata da assembleia que o aprovou;
- c) regimento dos fundos instituídos pelos cooperados, com a ata da assembleia;
- d) editais de convocação das três últimas assembleias gerais extraordinárias;
- e) três registros de presença dos cooperados que executarão o contrato em assembleias gerais ou nas reuniões seccionais; e
- f) ata da sessão que os cooperados autorizaram a cooperativa a contratar o objeto da licitação; e

6.2.9.5.2. A última auditoria contábil-financeira da cooperativa, conforme dispõe o art. 112 da Lei n. 5.764, de 1971, ou uma declaração, sob as penas da lei, de que tal auditoria não foi exigida pelo órgão fiscalizador.

6.2.10. Serão aceitos atestados ou outros documentos hábeis emitidos por entidades estrangeiras quando acompanhados de tradução para o português, salvo se comprovada a inidoneidade da entidade emissora.

6.3. As **habilitações fiscal, social e trabalhista** serão aferidas mediante a verificação dos seguintes requisitos:

I - Cadastro Nacional da Pessoa Jurídica (CNPJ);

II - a inscrição no cadastro de contribuintes estadual e/ou municipal, se houver, relativo ao domicílio ou sede do licitante, pertinente ao seu ramo de atividade e compatível com o objeto contratual;

III - a regularidade perante a Fazenda federal, estadual e/ou municipal do domicílio ou sede do licitante, ou outra equivalente, na forma da lei;

IV - a regularidade relativa à Seguridade Social e ao FGTS, que demonstre cumprimento dos encargos sociais instituídos por lei;

V - a regularidade perante a Justiça do Trabalho;

VI - o cumprimento do disposto no inciso XXXIII do art. 7º da Constituição Federal;

VII - Apresentar declaração de que cumpre as exigências de reserva de cargos para pessoa com deficiência e para reabilitado da Previdência Social no percentual legal estipulado no item 6.9 (20%).

6.4.1. Os documentos referidos nos incisos do subitem anterior poderão ser substituídos ou supridos, no todo ou em parte, por outros meios hábeis a comprovar a regularidade do licitante, inclusive por meio Eletrônica.

6.4.2. A comprovação de atendimento do disposto nos incisos III, IV e V do subitem 6.3 deverá ser feita na forma da legislação específica.

6.5. A **habilitação econômico-financeira** visa a demonstrar a aptidão econômica do licitante para cumprir as obrigações decorrentes do futuro contrato, devendo ser comprovada de forma objetiva, por coeficientes e índices econômicos, e será restrita à apresentação da seguinte documentação:

I - balanço patrimonial, demonstração de resultado de exercício e demais demonstrações contábeis dos 2 (dois) últimos exercícios sociais;

II - certidão negativa de feitos sobre falência expedida pelo distribuidor da sede do licitante.

III – Apresentar declaração, assinada por profissional habilitado da área contábil, que ateste o atendimento pelo licitante dos índices econômicos previstos no edital

6.5.1. Serão aceitas as demonstrações contábeis arquivadas na Junta Comercial da sede ou domicílio da licitante ou órgão equivalente, ou ainda aquelas apresentadas na forma de Escrituração Contábil Digital (ECD) junto ao Sistema Público de Escrituração Digital (SPED) assinados pelo contabilista e pelo responsável legal da empresa, nos termos da Instrução Normativa RFB nº 2003/2021, suas exceções e alterações

6.5.2. Os documentos exigidos na Condição anterior deverão comprovar:

6.5.2.1. Índices de Liquidez Geral (LG), Liquidez Corrente (LC) e Solvência Geral (SG) iguais ou superiores a 1;

6.5.2.2. Patrimônio Líquido não inferior a 10% (dez por cento) do valor da proposta, quando qualquer dos índices Liquidez Geral, Liquidez Corrente e Solvência Geral, informados pelo Sicafe, for igual ou inferior a 1.

6.5.2.3. A habilitação econômico-financeira deverá ser assinada por profissional habilitado da área contábil, que ateste o atendimento pelo licitante dos índices econômicos previstos no edital.

6.5.2.4. Os documentos referidos no inciso I do item 6.5 limitar-se-ão ao último exercício no caso de a pessoa jurídica ter sido constituída há menos de 2 (dois) anos.

6.6. Quando permitida a participação de empresas estrangeiras que não funcionem no País, as exigências de habilitação serão atendidas mediante documentos equivalentes, inicialmente apresentados em tradução livre.

6.6.1. Na hipótese de o licitante vencedor ser empresa estrangeira que não funcione no País, para fins de assinatura do contrato ou da ata de registro de preços, os documentos exigidos para a habilitação serão traduzidos por tradutor juramentado no País e apostilados nos termos do disposto no Decreto nº 8.660, de 29 de janeiro de 2016, ou de outro que venha a substituí-lo, ou consularizados pelos respectivos consulados ou embaixadas.

6.7. Quando permitida a participação de consórcio de empresas, a habilitação técnica, quando exigida, será feita por meio do somatório dos quantitativos de cada consorciado e, para efeito de habilitação econômico-financeira, quando exigida, será observado o somatório dos valores de cada consorciado.

6.7.1. Se o consórcio não for formado integralmente por microempresas ou empresas de pequeno porte e o Projeto Básico exigir requisitos de habilitação econômico-financeira, haverá um acréscimo de 10% para o consórcio em relação ao valor exigido para os licitantes individuais.

6.8. Os documentos exigidos para fins de habilitação poderão ser apresentados em original, por cópia autenticada, por cópia, ou por qualquer outro meio legalmente admitido.

6.9. Os documentos Eletrônicos produzidos com a utilização de processo de certificação disponibilizada pela ICP-Brasil, nos termos da Medida Provisória n.º 2.200-2, de 24 de agosto de 2001, serão recebidos e presumidos verdadeiros em relação aos signatários, dispensando-se o envio de documentos originais e cópias autenticadas em papel.

6.10. Os documentos exigidos para fins de habilitação poderão ser substituídos por registro cadastral emitido por órgão ou entidade pública, desde que o registro tenha sido feito em obediência ao disposto na Lei nº 14.133/2021.

6.11. Será verificado se o licitante apresentou declaração de que atende aos requisitos de habilitação, e o declarante responderá pela veracidade das informações prestadas, na forma da lei (art. 63, I, da Lei nº 14.133/2021).

6.12. Será verificado se o licitante apresentou no sistema, sob pena de inabilitação, a declaração de que cumpre as exigências de reserva de cargos para pessoa com deficiência e para reabilitado da Previdência Social, previstas em lei e em outras normas específicas.

6.13. Considerando que a Lei nº 5.916, de 1.º de Junho de 2022, que alterou a Lei Promulgada nº 241, de 31 de março de 2015, ambas do Estado do Amazonas, determina que o Poder Público estabelecerá, em todos os contratos firmados com empresas ou entidades prestadoras de serviços, a exigência de preencher o percentual mínimo de 20% (vinte por cento) de pessoas com deficiência durante toda a contratualidade, passa a ser dever do licitante apresentar declaração de que cumpre as exigências de reserva de cargos para pessoa com deficiência e para reabilitado da Previdência Social no percentual legal estipulado.

6.14. O licitante deverá apresentar, sob pena de desclassificação, declaração de que suas propostas econômicas compreendem a integralidade dos custos para atendimento dos direitos trabalhistas.

6.15. A habilitação será verificada por meio do Sicaf, nos documentos por ele abrangidos.

6.15.1. Somente haverá a necessidade de comprovação do preenchimento de requisitos mediante apresentação dos documentos originais não-digitais quando houver dúvida em relação à integridade do documento digital ou quando a lei expressamente o exigir. ([IN nº 3/2018, art. 4º, §1º, e art. 6º, §4º](#)).

6.16. É de responsabilidade do licitante conferir a exatidão dos seus dados cadastrais no Sicaf e mantê-los atualizados junto aos órgãos responsáveis pela informação, devendo proceder, imediatamente, à correção ou à alteração dos registros tão logo identifique incorreção ou aqueles se tornem desatualizados. ([IN nº 3/2018, art. 7º, caput](#)).

6.16.1. A não observância do disposto no item anterior poderá ensejar desclassificação no momento da habilitação. ([IN nº 3/2018, art. 7º, parágrafo único](#)).

6.17. A verificação pelo Agente de Contratação/Comissão, em sítios Eletrônicas oficiais de órgãos e entidades emissores de certidões constitui meio legal de prova, para fins de habilitação.

6.17.1. Os documentos exigidos para habilitação que não estejam contemplados no Sicaf serão enviados por meio do sistema, em formato digital, no prazo de DUAS HORAS, prorrogável por igual período, contado da solicitação do Agente de Contratação/Comissão.

6.17.2. A prorrogação de que trata o subitem anterior, poderá ocorrer nas seguintes situações:

- I - por solicitação do licitante, mediante justificativa aceita pelo agente de contratação ou pela comissão de contratação, quando o substituir; ou
- II - de ofício, a critério do agente de contratação ou da comissão de contratação, quando o substituir, quando constatado que o prazo estabelecido não é suficiente para o envio dos documentos exigidos no edital para a verificação de conformidade de que trata o *caput*.

6.18. Na hipótese de a fase de habilitação anteceder a fase de apresentação de propostas e lances, os licitantes

encaminharão, por meio do sistema, simultaneamente os documentos de habilitação e a proposta com o preço ou o percentual de desconto, observado o disposto no § 1º do art. 36 e no § 1º do art. 39 da Instrução Normativa SEGES nº 73, de 30 de setembro de 2022.

6.19. A verificação no Sicaf ou a exigência dos documentos nele não contidos somente será feita em relação ao licitante vencedor.

6.19.1. Os documentos relativos à regularidade fiscal que constem do Projeto Básico somente serão exigidos, em qualquer caso, em momento posterior ao julgamento das propostas, e apenas do licitante mais bem classificado.

6.19.2. Respeitada a exceção do subitem anterior, relativa à regularidade fiscal, quando a fase de habilitação anteceder as fases de apresentação de propostas e lances e de julgamento, a verificação ou exigência do presente subitem ocorrerá em relação a todos os licitantes.

6.20. Conforme Lei 14.133/21 (art. 64) e IN 73/2022, (art. 39, §4º), após a entrega dos documentos para habilitação, não será permitida a substituição ou a apresentação de novos documentos, salvo em sede de diligência, para:

6.20.1. complementação de informações acerca dos documentos já apresentados pelos licitantes e desde que necessária para apurar fatos existentes à época da abertura do certame; e

6.20.2. atualização de documentos cuja validade tenha expirado após a data de recebimento das propostas;

6.20.3. A critério do Agente de Contratação/Comissão desde que em cumprimento ao formalismo moderado, a maior vantajosidade para a Administração e à ampliação de competitividade, sempre respeitado a isonomia de disputa.

6.21. Na análise dos documentos de habilitação, a comissão de contratação poderá sanar erros ou falhas, que não alterem a substância dos documentos e sua validade jurídica, mediante decisão fundamentada, registrada em ata e acessível a todos, atribuindo-lhes eficácia para fins de habilitação e classificação.

6.22. Na hipótese de o licitante não atender às exigências para habilitação, o Agente de Contratação/Comissão examinará a proposta subsequente e assim sucessivamente, na ordem de classificação, até a apuração de uma proposta que atenda ao presente edital, observado o prazo disposto no subitem 6.13.

6.23. Somente serão disponibilizados para acesso público os documentos de habilitação do licitante cuja proposta atenda ao edital de licitação, após concluídos os procedimentos de que trata o subitem anterior.

6.24. A comprovação de regularidade fiscal e trabalhista das microempresas e das empresas de pequeno porte somente será exigida para efeito de contratação, e não como condição para participação na licitação (art. 4º do Decreto nº 8.538/2015).

6.25. Quando a fase de habilitação anteceder a de julgamento e já tiver sido encerrada, não caberá exclusão de licitante por motivo relacionado à habilitação, salvo em razão de fatos supervenientes ou só conhecidos após o julgamento.

7. DOS RECURSOS

7.1. A interposição de recurso referente ao julgamento das propostas, à habilitação ou inabilitação de licitantes, à anulação ou revogação da licitação, observará o disposto no [art. 165 da Lei nº 14.133, de 2021](#).

7.2. O prazo recursal é de 3 (três) dias úteis, contados da data de intimação ou de lavratura da ata.

7.3. Quando o recurso apresentado impugnar o julgamento das propostas ou o ato de habilitação ou inabilitação do licitante:

7.3.1. a intenção de recorrer deverá ser manifestada imediatamente, sob pena de preclusão;

7.3.2. Nos termos do art. 40 da IN SEGES nº 73/2022, qualquer licitante poderá, durante o prazo concedido na sessão pública, não inferior a 10 minutos, de forma imediata após o término do julgamento das propostas e do ato de habilitação ou inabilitação, em campo próprio do sistema, manifestar sua intenção de recorrer, sob pena de preclusão, ficando a autoridade superior autorizada a adjudicar o objeto ao licitante declarado vencedor.

7.3.3. o prazo para apresentação das razões recursais será iniciado na data de intimação ou de lavratura da ata de habilitação ou inabilitação;

7.3.4. na hipótese de adoção da inversão de fases prevista no [§ 1º do art. 17 da Lei nº 14.133, de 2021](#), o prazo para apresentação das razões recursais será iniciado na data de intimação da ata de julgamento.

7.4. Os recursos deverão ser encaminhados em campo próprio do sistema.

7.5. O recurso será dirigido à autoridade que tiver editado o ato ou proferido a decisão recorrida, a qual poderá reconsiderar sua decisão no prazo de 3 (três) dias úteis, ou, nesse mesmo prazo, encaminhar recurso para a autoridade superior, a qual deverá proferir sua decisão no prazo de 10 (dez) dias úteis, contado do recebimento dos autos.

7.6. Os recursos interpostos fora do prazo ou por outros meios fora do Sistema não serão conhecidos.

7.7. O prazo para apresentação de contrarrazões ao recurso pelos demais licitantes será de 3 (três) dias úteis, contados da data da intimação pessoal ou da divulgação da interposição do recurso, assegurada a vista imediata dos elementos indispensáveis à defesa de seus interesses.

7.8. O recurso e o pedido de reconsideração terão efeito suspensivo do ato ou da decisão recorrida até que sobrevenha decisão final da autoridade competente.

7.9. O acolhimento do recurso invalida tão somente os atos insuscetíveis de aproveitamento.

7.10. Os autos do processo permanecerão com vista franqueada aos interessados que deverá protocolar pedido expresso junto ao Protocolo da Prefeitura.

8. DAS INFRAÇÕES ADMINISTRATIVAS E SANÇÕES

8.1. Comete infração administrativa, nos termos da lei, o licitante que, com dolo ou culpa:

8.1.1. deixar de entregar a documentação exigida para o certame ou não entregar qualquer documento que tenha sido solicitado pelo/a Agente de Contratação/Comissão/a durante o certame;

8.1.2. Salvo em decorrência de fato superveniente devidamente justificado, não mantiver a proposta em especial quando:

8.1.2.1. não enviar a proposta adequada ao último lance ofertado ou após a negociação;

8.1.2.2. recusar-se a enviar o detalhamento da proposta quando exigível;

8.1.2.3. pedir para ser desclassificado quando encerrada a etapa competitiva; ou

8.1.2.4. deixar de apresentar amostra;

8.1.2.5. apresentar proposta ou amostra em desacordo com as especificações do edital;

8.1.3. não celebrar o contrato ou não entregar a documentação exigida para a contratação, quando convocado dentro do prazo de validade de sua proposta;

8.1.3.1. recusar-se, sem justificativa, a assinar o contrato ou a ata de registro de preço, ou a aceitar ou retirar o instrumento equivalente no prazo estabelecido pela Administração;

8.1.4. apresentar declaração ou documentação falsa exigida para o certame ou prestar declaração falsa durante a licitação

8.1.5. fraudar a licitação

8.1.6. comportar-se de modo inidôneo ou cometer fraude de qualquer natureza, em especial quando:

8.1.6.1. agir em conluio ou em desconformidade com a lei;

8.1.6.2. induzir deliberadamente a erro no julgamento;

8.1.6.3. apresentar amostra falsificada ou deteriorada;

8.1.7. praticar atos ilícitos com vistas a frustrar os objetivos da licitação

8.1.8. praticar ato lesivo previsto no [art. 5º da Lei n.º 12.846, de 2013](#).

8.2. Com fulcro na [Lei nº 14.133, de 2021](#), a Administração poderá, garantida a prévia defesa, aplicar aos licitantes e/ou adjudicatários as seguintes sanções, sem prejuízo das responsabilidades civil e criminal:

8.2.1. advertência;

8.2.2. multa;

8.2.3. impedimento de licitar e contratar e

8.2.4. declaração de inidoneidade para licitar ou contratar, enquanto perdurarem os motivos determinantes da punição ou até que seja promovida sua reabilitação perante a própria autoridade que aplicou a penalidade.

8.3. Na aplicação das sanções serão considerados:

8.3.1. a natureza e a gravidade da infração cometida.

8.3.2. as peculiaridades do caso concreto

8.3.3. as circunstâncias agravantes ou atenuantes

8.3.4. os danos que dela provierem para a Administração Pública

8.3.5. a implantação ou o aperfeiçoamento de programa de integridade, conforme normas e orientações dos órgãos de controle.

8.4. A multa será recolhida em percentual de 0,5% a 30% incidente sobre o valor do contrato licitado, recolhida no prazo máximo de **10 (dez) dias úteis**, a contar da comunicação oficial.

8.4.1. Para as infrações previstas nos itens 8.1.1, 8.1.2 e 8.1.3, a multa será de 0,5% a 15% do valor do contrato licitado.

8.4.2. Para as infrações previstas nos itens 8.1.4, 8.1.5, 8.1.6, 8.1.7 e 8.1.8, a multa será de 15% a 30% do valor do contrato licitado.



8.5. As sanções de advertência, impedimento de licitar e contratar e declaração de inidoneidade para licitar ou contratar poderão ser aplicadas, cumulativamente ou não, à penalidade de multa.

8.6. Na aplicação da sanção de multa será facultada a defesa do interessado no prazo de 15 (quinze) dias úteis, contado da data de sua intimação.

8.7. A sanção de impedimento de licitar e contratar será aplicada ao responsável em decorrência das infrações administrativas relacionadas nos itens 8.1.1, 8.1.2 e 8.1.3, quando não se justificar a imposição de penalidade mais grave, e impedirá o responsável de licitar e contratar no âmbito da Administração Pública direta e indireta do ente federativo a qual pertencer o órgão ou entidade, pelo prazo máximo de 3 (três) anos.

8.8. Poderá ser aplicada ao responsável a sanção de declaração de inidoneidade para licitar ou contratar, em decorrência da prática das infrações dispostas nos itens 8.1.4, 8.1.5, 8.1.6, 8.1.7 e 8.1.8, bem como pelas infrações administrativas previstas nos itens 8.1.1, 8.1.2 e 8.1.3 que justifiquem a imposição de penalidade mais grave que a sanção de impedimento de licitar e contratar, cuja duração observará o prazo previsto no [art. 156, §5º, da Lei n.º 14.133/2021](#).

8.9. A recusa injustificada do adjudicatário em assinar o contrato ou a ata de registro de preço, ou em aceitar ou retirar o instrumento equivalente no prazo estabelecido pela Administração, descrita no item 8.1.3, caracterizará o descumprimento total da obrigação assumida e o sujeitará às penalidades e à imediata perda da garantia de proposta em favor do órgão ou entidade promotora da licitação, nos termos do [art. 45, §4º da IN SEGES/ME n.º 73, de 2022](#).

8.10. A apuração de responsabilidade relacionadas às sanções de impedimento de licitar e contratar e de declaração de inidoneidade para licitar ou contratar demandará a instauração de processo de responsabilização a ser conduzido nos termos do art. 158 da Lei 14.133/21.

8.11. Caberá recurso no prazo de 15 (quinze) dias úteis da aplicação das sanções de advertência, multa e impedimento de licitar e contratar, contado da data da intimação, o qual será dirigido à autoridade que tiver proferido a decisão recorrida, que, se não a reconsiderar no prazo de 5 (cinco) dias úteis, encaminhará o recurso com sua motivação à autoridade superior, que deverá proferir sua decisão no prazo máximo de 20 (vinte) dias úteis, contado do recebimento dos autos.

8.12. Caberá a apresentação de pedido de reconsideração da aplicação da sanção de declaração de inidoneidade para licitar ou contratar no prazo de 15 (quinze) dias úteis, contado da data da intimação, e decidido no prazo máximo de 20 (vinte) dias úteis, contado do seu recebimento.

8.13. O recurso e o pedido de reconsideração terão efeito suspensivo do ato ou da decisão recorrida até que sobrevenha decisão final da autoridade competente.

8.14. A aplicação das sanções previstas neste edital não exclui, em hipótese alguma, a obrigação de reparação integral dos danos eventualmente causados.

9. DA IMPUGNAÇÃO AO EDITAL E DO PEDIDO DE ESCLARECIMENTO

9.1. Qualquer pessoa é parte legítima para impugnar este Edital por irregularidade na aplicação da Lei nº 14.133, de 2021 ou para pedir esclarecimentos, devendo protocolar o pedido até 3 (cinco) dias úteis antes da data da abertura do certame.

9.2. A resposta à impugnação ou ao pedido de esclarecimento será divulgado em sítio Eletrônica oficial no prazo de até 3 (três) dias úteis, limitado ao último dia útil anterior à data da abertura do certame.

9.3. A impugnação e o pedido de esclarecimento devem ser realizados pela forma eletrônica, mediante petição a ser enviada exclusivamente para o endereço Eletrônica cplCodajás.am@gmail.com até às 18 horas, no horário oficial de Brasília-DF.

9.4. As impugnações e pedidos de esclarecimentos não suspendem os prazos previstos no certame.

9.4.1. A concessão de efeito suspensivo à impugnação é medida excepcional e deverá ser motivada pelo agente de contratação, nos autos do processo de licitação, conforme § 2º do artigo 16 da IN SEGES nº 73, de 2022.

9.5. Acolhida a impugnação, será definida e publicada nova data para a realização do certame.

10. DOS PRAZOS, LOCAL E CONDIÇÕES DE ENTREGA

10.1 Contratada fica obrigada iniciar os serviços, quando solicitado através de Ordem de Serviços, nas condições estabelecidas neste Projeto, no prazo não superior a 10 (dez) dias corridos, contados da data do recebimento da respectiva Ordem.

10.2 A Contratada fica obrigada a executar os serviços, quando solicitado através de Ordem de Serviços, nas condições estabelecidas neste Termo, no prazo de 10 (dez) meses.

10.3 A Ordem de Serviços à Contratada poderá ser efetivada através da Secretaria Municipal de Infraestrutura. Poderá ser feito via e-mail ou qualquer outro meio de válido de comunicação.

10.4 Local de execução dos serviços serão Município de Codajás-AM conforme definido em projeto.

10.5 Serão pagos através de medições mensais solicitadas pela licitante e emitidas pela fiscalização após aceite dos serviços prestados.

10.6 Para emissão das medições será exigida a entrega dos diários de obra referentes ao período.

10.7 Não serão em nenhuma hipótese efetuados pagamentos de serviços não executados ou executados em desconformidade com especificações.

10.8 Os serviços só serão aceitos se estiverem em acordo com as normas vigentes e especificações de projeto

11. DO PRAZO DE VIGÊNCIA DO CONTRATO

11.1. O prazo de vigência do Contrato será de **70 (setenta) dias**, a partir de sua assinatura.

11.2. Toda alteração de prazo, seja de execução, seja contratual, deverá ser justificada por escrito e previamente autorizada pela Secretaria Municipal de Infraestrutura.

11.3. O não cumprimento dos prazos aqui previstos acarretará na aplicação das penalidades cabíveis previstas neste Edital

12. DOS RECURSOS ORÇAMENTÁRIOS

12.1 Os recursos para fazer face às despesas de execução das obras e serviços correrão por conta das seguintes dotações:

contratação será atendida pela seguinte dotação:

I) Gestão/Unidade: 08 – Secretaria Municipal de Infraestrutura

II) Proj./Ativ. 1.009 – Abertura, pavimentação asfáltica recuperação e/ou drenagem de ruas e avenidas.

III) Natureza da Despesa: 4.4.90.51.00 – Obras e Instalações.

IV) Fonte de Recursos: Recursos Ordinários, consignada no orçamento vigente do Município

13. DO TERMO DE CONTRATO OU INSTRUMENTO EQUIVALENTE

13.1. Após a homologação da licitação, em sendo realizada a contratação, poderá ser firmado Termo de Contrato ou emitido instrumento equivalente.

13.2. O adjudicatário terá o prazo de 05 (cinco) dias úteis, contados a partir da data de sua convocação, para assinar o Termo de Contrato ou aceitar instrumento equivalente, conforme o caso (Nota de Empenho / Carta Contrato / Autorização), sob pena de decair do direito à contratação, sem prejuízo das sanções previstas neste Edital.

13.3. O Aceite da Nota de Empenho ou do instrumento equivalente, emitida à empresa adjudicada, implica no reconhecimento de que:

13.4. A contratada se vincula à sua proposta e às previsões contidas no Edital e seus anexos;

13.5. A contratada reconhece que as hipóteses de rescisão são aquelas previstas na Lei 14.133/21.

13.6. Previamente à contratação, a Administração realizará consulta ao SICAF para identificar possível suspensão

temporária de participação em licitação, no âmbito do órgão ou entidade, proibição de contratar com o Poder Público, bem como ocorrências impeditivas indiretas.

13.5. Na hipótese de irregularidade do registro no SICAF, o contratado deverá regularizar a sua situação perante o cadastro no prazo de até 05 (cinco) dias úteis, sob pena de aplicação das penalidades previstas no Edital e anexos.

13.6. As condições de habilitação consignadas no Edital deverão ser mantidas pelo licitante durante a vigência dos ajustes celebrados com a Prefeitura Municipal de Codajás

13.7. O prazo de vigência da contratação segue o estabelecido no Projeto Básico.

13.8. Integram este Edital, para todos os fins e efeitos, os seguintes anexos:

13.8.1. ANEXO I - Projeto Básico

13.8.2. ANEXO II – Estudo Técnico Preliminar

13.8.3. ANEXO II – Modelo de Termo de Contrato

13.8.4. ANEXO III – Modelo de Declaração de Visita Técnica Facultativa;

13.8.5. ANEXO IV – Modelo de Declaração de Não Visita Técnica

13.8.6. ANEXO V – Modelo de Declaração de Disponibilidade de Pessoal Técnico

13.8.7. ANEXO VI – Declaração de Profissionais indicados

13.8.8. ANEXO VII – Declarações

13.8.9. ANEXO VIII – Carta Proposta da Licitante

14. DO FORO

14.1 As questões decorrentes da execução deste Instrumento, que não possam ser dirimidas administrativamente, serão processadas e julgadas na Justiça Estadual, no Foro da cidade de Codajás/AM, com exclusão de qualquer outro, por mais privilegiado que seja, salvo nos casos previstos no art. 102, inciso I, alínea "d" da Constituição Federal.

Codajás/AM, 29 de agosto de 2024



MAURÍCIO SAMPAIO FÁRIA
Agente de Contratação

ESTUDO TÉCNICO PRELIMINAR (ETP)

OBJETO: CONSTRUÇÃO DE UMA ESCADARIA EM CONCRETO ARMADO NA COMUNIDADE POVOADO, LAGO DO BADAJÓS, NO MUNICÍPIO DE CODAJÁS/AM

INFORMAÇÕES BÁSICAS

- () Bens
 - () Serviços
 - (x) Obras e Serviços de Engenharia
 - () Locação de Imóveis Área Requisitante: Departamento Técnico da Secretaria Municipal de Infraestrutura e Urbanismo
-

1. NECESSIDADE

1.1 Descrição da Necessidade

1.1.1 A necessidade consiste na contratação de empresa especializada para a construção de uma escadaria em concreto armado na Comunidade Povoado, Lago do Badajós, no Município de Codajás-AM. A obra visa melhorar o acesso e a mobilidade dos moradores da comunidade, principalmente durante períodos de cheia, quando as condições de acesso tornam-se adversas e perigosas.

1.1.2 A contratação de empresa especializada é essencial para garantir que a construção da escadaria seja realizada com qualidade e segurança, atendendo às normas técnicas e assegurando a durabilidade da estrutura. A obra contribuirá significativamente para a segurança dos moradores e facilitará o transporte de mercadorias e produtos agrícolas.

1.1.3 A administração municipal está comprometida com a melhoria da infraestrutura e com a promoção do bem-estar da comunidade. A construção da escadaria representa um avanço importante na garantia de acessibilidade e segurança para os moradores da Comunidade Povoado, Lago do Badajós.

1.1.4 A escadaria em concreto armado oferecerá uma solução durável e segura para os problemas de acesso enfrentados pela comunidade, reduzindo os riscos de acidentes e melhorando a qualidade de vida local.

1.1.5 Portanto, a construção da escadaria é uma medida justificável e essencial para o progresso da Comunidade Povoado, Lago do Badajós, promovendo conforto, segurança e mobilidade, alinhando-se com a visão de um município em constante crescimento e desenvolvimento.

2. ÁREA REQUISITANTE

2.1 Departamento Técnico da Secretaria Municipal de Infraestrutura e Urbanismo

2.2 Requisitante: Sergilb Rodrigues Carvalho

3. DESCRIÇÃO DOS REQUISITOS DA CONTRATAÇÃO

3.1 A empresa a ser contratada para a execução dos serviços deverá possuir aporte técnico que proporcione reais garantias dos serviços executados, utilizando materiais, equipamentos, ferramentas e mão-de-obra de boa qualidade.

3.2 Todos os serviços deverão ser executados de acordo com as especificações para serviços dessa natureza, obedecendo às normas da Associação Brasileira de Normas Técnicas – ABNT.

3.3 A empresa contratada deverá prestar, durante a execução dos serviços, toda assistência técnico-administrativa, mantendo no local dos serviços todo o equipamento de segurança e materiais necessários para a execução perfeita dos serviços, desenvolvida com segurança, qualidade e dentro dos prazos estabelecidos no cronograma físico-financeiro.

3.4 Em caso de impossibilidade de entrega no prazo estipulado, a contratada deverá apresentar justificativa por escrito, devidamente comprovada, nos casos de ocorrência de fato superveniente, excepcional ou imprevisível, estranho à vontade das partes; e de impedimento de sua execução, por fato ou ato de terceiros, reconhecido pela Administração em documento contemporâneo à sua ocorrência. Caso a justificativa não seja aceita, a contratada incorrerá nas sanções previstas neste Termo e na Lei nº 14.133/21.

3.5 Todos os processos construtivos, serviços e materiais deverão atender às seguintes premissas: estabilidade estrutural; durabilidade e estanqueidade igual ou superior aos processos convencionais; utilização de materiais de 1ª qualidade e mão de obra especializada; normas de segurança.

3.6 Modificações no projeto ou colocação de materiais de fornecedores não especificados poderão ou não ser aceitas, mediante prévia consulta junto ao contratante.

3.7 Estas especificações constituem a referência para os serviços a serem executados e materiais a serem empregados.

3.8 Os materiais a serem empregados deverão ser de primeira qualidade e serão submetidos à fiscalização, que poderá impugnar seu uso quando estiverem em desacordo

com as especificações, normas técnicas ou quando forem inadequados para a aplicação nas obras.

3.9 Materiais ou produtos serão considerados similares quando possuírem as mesmas peculiaridades e características dos especificados neste termo e estiverem de acordo com normas da ABNT e legislações vigentes.

3.10 Todos os materiais, equipamentos, utensílios, EPI's e métodos executivos deverão seguir as recomendações, práticas usuais e peculiaridades pertinentes, mesmo que não estejam explicitamente citadas.

4. LEVANTAMENTO DE MERCADO

4.1 Através do levantamento realizado, concluiu-se que há duas soluções no mercado para o atendimento dos serviços de construção da escadaria em concreto armado na Comunidade Povoado, Lago do Badajós, no Município de Codajás-AM. As soluções consideradas são:

Solução 1: Aquisição de insumos e execução dos serviços com mão de obra do quadro de funcionários da Secretaria de Infraestrutura do município.

- **Vantagens:** Menor custo para a administração pública municipal, facilitando o controle direto do processo pelo município, o que permite uma fiscalização mais assertiva da qualidade, cumprimento de prazos e conformidade com as especificações técnicas do projeto.
- **Desvantagens:** A Secretaria Municipal de Infraestrutura não possui, no quadro de funcionários, profissionais especializados para executar uma obra específica como essa.

Solução 2: Contratação de empresa de engenharia especializada para a execução do projeto em sua totalidade.

- **Vantagens:** A contratação de uma empresa especializada garantirá que a escadaria seja construída de acordo com o previsto no cronograma de execução, atendendo às expectativas quanto à qualidade. Este modelo envolve a contratação de uma empresa especializada para gerenciar e executar integralmente o projeto, permitindo acesso a tecnologias avançadas e práticas de gestão especializada.
- **Desvantagens:** Custo da obra mais elevado.

4.2 Portanto, a solução mais adequada é a contratação de empresa de engenharia para a execução do projeto em sua totalidade.

5. DESCRIÇÃO DA SOLUÇÃO COMO UM TODO

5.1 A solução mais viável para os serviços de construção da escadaria em concreto armado na Comunidade Povoado, Lago do Badajós, no Município de Codajás-AM, será a contratação de serviço de engenharia, mediante a modalidade de Concorrência Eletrônica, com critério de menor preço global.

5.2 Fundamentação:

- **Art. 6º da Lei nº 14.133/2021:** Definições aplicáveis à engenharia, incluindo a caracterização da obra como serviço especial.
- **Art. 28 da Lei nº 14.133/2021:** Estabelece a modalidade de concorrência para a contratação de obras e serviços de engenharia.
- **Art. 29 da Lei nº 14.133/2021:** Define que o pregão não se aplica às contratações de serviços técnicos especializados, incluindo serviços especiais de engenharia.

5.3 Justificativa para a escolha da modalidade:

- A escolha da modalidade "Concorrência" se justifica pela ampla publicidade na contratação da empresa que irá executar os serviços previstos, além da possibilidade de atestar previamente que as empresas interessadas em participar do certame possuem os requisitos mínimos de qualificação exigidos para a execução do objeto a ser licitado.

5.4 Qualificação técnica:

- **Comprovante de Registro da Licitante na Entidade Profissional Competente - CREA;**
- **Indicação dos técnicos que se responsabilizarão pela execução da obra, com as comprovações das respectivas habilitações profissionais, fornecidas pelo CREA correspondente;**
- **Relação dos principais itens de equipamentos que serão utilizados na execução da obra, afirmando suas disponibilidades;**
- **Comprovação de capacidade técnico-profissional do(s) responsável(is) técnico(s) da empresa, que será feita através de Certidão de Acervo Técnico – CAT, emitida pelo Conselho Regional de Engenharia, Arquitetura e Agronomia – CREA, que comprove experiência na execução de serviço com características semelhantes à obra, especialmente quanto às parcelas de maior relevância e valor significativo do objeto;**
- **Comprovação da capacidade operacional da empresa que será feita mediante apresentação de Atestado(s) de Capacidade Técnica, fornecido(s) por Pessoa Jurídica de Direito Público ou Privado, que comprove(m) a execução pela empresa de serviço com características semelhantes à obra, especialmente quanto às parcelas de maior relevância e valor significativo do objeto;**

Parcela de maior relevância da obra:

- **EXECUÇÃO DE CONCRETO FCK: 20MPA – 16,03M³;**
- **ARMAÇÃO DE SAPATA ISOLADA, VIGA BALDRAME E SAPATA CORRIDA UTILIZANDO AÇO CA-50 DE 10 MM - MONTAGEM. AF_01/2024 - 234KG**
- A empresa responsável pela execução dos serviços deverá prestar toda assistência técnica administrativa, mantendo também no local dos serviços, todo equipamento de segurança e materiais necessários a uma execução perfeita dos serviços, desenvolvida com segurança, qualidade e dentro dos prazos estabelecidos.
- Caberá à empresa contratada analisar e definir a melhor estratégia e execução da área definida pela CONTRATANTE em projeto. A empresa contratada para a execução dos serviços objeto deste estudo preliminar deverá possuir aporte técnico que proporcione reais garantias dos serviços executados, utilizando materiais, equipamentos, ferramentas e mão de obra de boa qualidade.

5.5 O valor total estimado para a obra é de R\$ 212.287,64 (Duzentos e doze mil, duzentos e oitenta e sete reais e sessenta e quatro centavos), com prazo de execução de 60 dias.

ESTIMATIVA DAS QUANTIDADES A SEREM CONTRATADAS

As estimativas das quantidades é parte integrante do projeto básico.

6. ESTIMATIVA DAS QUANTIDADES

6.1 A estimativa das quantidades inclui a construção de uma escadaria com cerca de 57,86 metros de perímetro, sendo 26,46 metros de comprimento e 2,40 metros de largura. A quantidade de concreto armado necessária será dimensionada com base nessas medidas, conforme especificado no projeto básico.

7. ESTIMATIVA DO VALOR DA CONTRATAÇÃO

7.1 A pesquisa do custo estimado para a construção da escadaria em concreto armado foi realizada através do Sistema Nacional de Pesquisa de Custos e Índices de Construção Civil (SINAPI). Os valores foram calculados com base nas especificações e dimensões descritas no projeto básico.

7.2 Fundamentação:

- **Art. 23 da Lei nº 14.133/2021:** Define que o orçamento para obras e serviços de engenharia deve ser composto por critérios que considerem a mediana dos sistemas de referência, como o SINAPI. Assim, a estimativa foi feita com base

nos preços unitários e índices do SINAPI para garantir a conformidade com a legislação e a precisão no cálculo dos custos.

- **Art. 30 da Lei nº 14.133/2021:** Estabelece que a administração pública deve assegurar a compatibilidade entre o valor orçado e a proposta contratual, bem como a adequação do orçamento aos custos de mercado. A estimativa considera as características específicas da escadaria e os custos correntes na região.

7.3 Justificativa para parcelamento ou não da solução:

- A execução da construção da escadaria não será realizada de forma parcelada. De acordo com o **Art. 23, § 1º da Lei nº 14.133/2021**, o parcelamento de obra é permitido apenas quando for necessário para melhor adequação do seu valor aos dotação orçamentária e financeira. No entanto, para garantir a eficiência e a economia de escala, a obra será contratada e executada como um único lote. O princípio do parcelamento não se aplica neste caso devido à necessidade de integrar todas as etapas da construção para assegurar a qualidade e a funcionalidade do projeto

8. CONTRATAÇÕES CORRELATAS E/OU INTERDEPENDENTES

8.1 Não se verifica a necessidade de contratações correlatas para a viabilidade e contratação desta demanda.

9. BENEFÍCIOS A SEREM ALCANÇADOS COM A CONTRATAÇÃO

9.1 A contratação de uma empresa para a **construção de uma escadaria em concreto armado na Comunidade Povoador, Lago do Badajós, no Município de Codajás-AM** traz uma série de benefícios significativos para a infraestrutura local e a qualidade de vida dos moradores. A construção de uma escadaria adequada é uma solução essencial para a superação de desafios relacionados ao relevo e acessibilidade da comunidade, proporcionando um acesso mais seguro e eficiente a áreas anteriormente de difícil acesso.

9.2 **Melhoria da Mobilidade e Acessibilidade:** A nova escadaria facilitará o deslocamento dos residentes e visitantes entre diferentes níveis da comunidade, reduzindo a dificuldade enfrentada atualmente devido ao terreno acidentado. Isso é especialmente importante para pessoas com mobilidade reduzida, como idosos e pessoas com deficiência, garantindo que todos os membros da comunidade possam se movimentar com maior facilidade e segurança.

9.3 **Segurança e Prevenção de Acidentes:** A escadaria será projetada e construída com rigorosas normas de segurança, reduzindo o risco de acidentes e quedas em áreas inclinadas. A implementação de corrimãos, degraus com dimensões apropriadas e superfícies antiderrapantes são medidas que contribuirão para um ambiente mais seguro e confortável para os usuários.

9.4 Valorização Imobiliária e Estímulo ao Desenvolvimento Local: A melhoria na infraestrutura urbana frequentemente resulta na valorização das propriedades locais e no estímulo ao desenvolvimento econômico. A construção da escadaria pode atrair investimentos adicionais e impulsionar a criação de novos serviços e comércios na área, promovendo o crescimento sustentável da comunidade.

9.5 Contribuição para o Desenvolvimento Sustentável: O projeto da escadaria será planejado para utilizar materiais sustentáveis e técnicas de construção que minimizem impactos ambientais. O uso de concreto armado, por exemplo, é uma escolha durável e de baixo impacto ambiental, que reduz a necessidade de manutenção frequente e contribui para a longevidade da infraestrutura.

9.6 Apoio à Qualidade de Vida: A melhoria da infraestrutura de acesso contribui diretamente para a qualidade de vida dos moradores, oferecendo um meio de transporte mais eficiente e menos desgastante. Além disso, a construção da escadaria proporcionará um espaço urbano mais organizado e acessível, promovendo o convívio social e a inclusão.

9.7 Compromisso com a Gestão Eficiente e Transparente: A administração municipal reafirma seu compromisso com a gestão eficiente e transparente dos recursos públicos. A contratação para a construção da escadaria será realizada conforme as diretrizes da Lei nº 14.133/2021, garantindo a conformidade com todas as normas e regulamentos aplicáveis e assegurando que os benefícios da obra sejam plenamente alcançados pela comunidade.

9.8 Em suma, a construção da escadaria representa um investimento estratégico para a melhoria da infraestrutura urbana e a promoção do bem-estar da população da Comunidade Povoador, Lago do Badajós. A obra está alinhada com os objetivos de desenvolvimento sustentável e inclusão social, refletindo a visão de uma administração comprometida com a qualidade de vida e o progresso contínuo da região.

10. PROVIDÊNCIAS A SEREM ADOTADAS

10.1 Fiscalização e Acompanhamento: A Secretaria de Infraestrutura designará um servidor qualificado e experiente para a fiscalização e acompanhamento integral da construção da escadaria. Este profissional será responsável por garantir que todas as etapas da obra sejam realizadas conforme o projeto aprovado, seguindo rigorosamente as especificações técnicas, cronogramas e normas de segurança.

10.2 Monitoramento da Qualidade: O servidor designado fará inspeções regulares e detalhadas para assegurar que os materiais utilizados e os métodos de construção atendam aos padrões de qualidade estabelecidos. Serão realizados testes e verificações contínuas para identificar e corrigir eventuais não conformidades ou problemas durante o processo construtivo, assegurando que a obra seja concluída com a máxima qualidade.

10.3 Comunicação e Relatórios: A Secretaria de Infraestrutura manterá uma comunicação contínua com a empresa contratada e outros stakeholders envolvidos no projeto. Relatórios detalhados sobre o andamento da obra serão gerados periodicamente, contendo informações sobre o progresso, possíveis dificuldades e ações corretivas. Estes relatórios serão compartilhados com a administração municipal e com a comunidade para garantir transparência e responsabilidade.

11. IMPACTOS AMBIENTAIS

11.1 A obra favorecerá o uso de tecnologias e materiais locais, estimulando o desenvolvimento econômico regional, reduzindo custos e impactos ambientais relacionados ao transporte de longa distância.

11.2 A racionalização do uso de materiais será feita de acordo com suas dimensões de fabricação industrial, evitando desperdícios, cortes, retrabalhos e a produção desnecessária de resíduos.

11.3 Serão utilizados materiais e equipamentos que apresentem menor consumo de energia e melhor eficiência, preferencialmente aqueles que sejam sustentáveis, certificados, reciclados e recicláveis.

11.4 A Contratada deverá observar as diretrizes da Política Nacional de Resíduos Sólidos, estabelecidas na Lei nº 12.305/2010 e na Resolução nº 307/2002 do CONAMA, entre outras normas e legislações vigentes aplicáveis.

12. DECLARAÇÃO DE VIABILIDADE

12.1 Viabilidade Econômica e Financeira: Após a realização de um estudo detalhado, confirma-se a viabilidade econômica e financeira da contratação para a execução da construção da escadaria em concreto armado na Comunidade Povoador, Lago do Badajós, no Município de Codajás-AM. O estudo considerou a análise dos custos estimados, a disponibilidade orçamentária e a compatibilidade dos valores com o orçamento previsto, conforme a Lei nº 14.133/2021.

12.2 Conformidade com a Lei de Licitações: A viabilidade foi verificada à luz dos princípios e diretrizes estabelecidos pela Lei nº 14.133/2021, que regulamenta a licitação e contratação pública. O orçamento da obra está alinhado com os parâmetros de mercado e os critérios de transparência e competitividade previstos pela legislação. O processo de contratação seguirá todos os procedimentos legais e administrativos necessários para assegurar a correta aplicação dos recursos públicos.

12.3 Avaliação das Necessidades e Benefícios: O estudo considerou as necessidades da comunidade e os benefícios esperados com a execução da obra. A construção da escadaria proporcionará melhorias significativas na acessibilidade e na mobilidade urbana, contribuindo para a qualidade de vida dos moradores da Comunidade Povoador. A análise

mostrou que a obra atenderá de forma eficaz às demandas da população e ao plano de desenvolvimento urbano do município.

12.4 Disponibilidade Orçamentária: Foi confirmada a disponibilidade orçamentária para a realização da obra, com base no planejamento financeiro do município e nas previsões orçamentárias para o exercício fiscal. A alocação de recursos está assegurada para garantir o cumprimento do contrato e a conclusão da obra dentro dos parâmetros estabelecidos.

12.5 Planejamento e Gestão de Recursos: O planejamento e a gestão dos recursos para a obra foram avaliados e considerados adequados para garantir a execução eficiente do projeto. As medidas de controle financeiro e acompanhamento do progresso da obra foram estabelecidas para garantir que os recursos sejam utilizados de forma eficaz e que a obra seja concluída no prazo previsto.

12.6 Garantias e Compromissos: A administração municipal reafirma seu compromisso com a realização da obra e com a entrega de um projeto que atenda às expectativas da comunidade. A viabilidade da contratação inclui garantias para a execução adequada do projeto e a observância de todas as normas e padrões estabelecidos. A administração também se compromete a promover a transparência e a prestar contas à população sobre o andamento e a conclusão da obra.

12.7 Acompanhamento e Avaliação: Será realizado um acompanhamento contínuo da execução da obra para assegurar que todas as etapas sejam cumpridas conforme o planejado. A avaliação do desempenho da contratada e o monitoramento dos resultados serão realizados periodicamente para garantir que a obra atenda aos objetivos e aos padrões de qualidade estabelecidos.

Codajás/AM, 29 agosto de 2024

ELABORADO POR:

ZAQUEU GOMES

Engenheiro Civil CREA 34761AM

CRYSTIELLEM KASSANDRA DA SILVA BRAGA

Engenheira Ambiental e Sanitarista

CREA 32079AM

RAFAELLA JENNIFER BRASIL DA SILVA

Engenheira Civil CREA 33950AM

WILLIAM OLIVEIRA DOS SANTOS

Engenheiro Civil CREA 20089AM

APROVADO POR:

SERGILB RODRIGUES CARVALHO

Secretário Municipal de Infraestrutura e Urbanismo

TERMO DE REFERÊNCIA

1. OBJETO

A presente contratação tem por objeto a **CONSTRUÇÃO DE UMA ESCADARIA EM CONCRETO ARMADO NA COMUNIDADE POVOADO, LAGO DO BADAJÓS**, no Município de Codajás-AM, conforme especificações técnicas e condições descritas neste Termo de Referência.

2. LOCAL DA OBRA

Comunidade Povoado no Lago do Badajós, Município de Codajás-AM.

A construção da escadaria em concreto armado na Comunidade Povoado, Lago do Badajós, no Município de Codajás-AM, é essencial para atender às necessidades da população local. Atualmente, o acesso à área é dificultado pela falta de infraestrutura adequada, especialmente em períodos de chuva, quando o terreno se torna escorregadio e perigoso, aumentando o risco de acidentes.

A nova escadaria facilitará o trânsito seguro dos moradores e contribuirá significativamente para o escoamento de produtos agrícolas e outros bens da comunidade. Além disso, a estrutura ajudará a controlar a erosão do solo, que é um problema recorrente na região devido à ausência de obras de contenção e drenagem adequadas. Com a construção da escadaria, espera-se melhorar a qualidade de vida dos moradores, promover a segurança e preservar o meio ambiente local.

4. VALOR ESTIMADO

O valor estimado para a execução da obra é de R\$ 212.287,64 (Duzentos e doze mil, duzentos e oitenta e sete reais e sessenta e quatro centavos), conforme levantamento orçamentário preliminar.

5. PRAZO DE EXECUÇÃO

O prazo para a execução da obra será de 60 (Sessenta) dias corridos, contados a partir da data de emissão da Ordem de Serviço.

6. CRITÉRIOS DE ACEITAÇÃO

Os critérios de aceitação dos serviços serão estabelecidos conforme as diretrizes da Lei nº 14.133/2021, incluindo a verificação do atendimento das especificações técnicas, prazos e condições pactuadas no contrato. A fiscalização será realizada por profissional designado pela Administração, que deverá emitir relatórios periódicos sobre o andamento dos serviços.

7. ESPECIFICAÇÕES TÉCNICAS

Os serviços deverão obedecer rigorosamente às especificações técnicas definidas no projeto básico, incluindo:

- **Escadaria em concreto armado** com características específicas detalhadas em projeto, incluindo dimensões, inclinação, e acabamentos conforme descrito nas plantas e memoriais.

8. EXIGÊNCIAS DE HABILITAÇÃO

Para fins de habilitação, o licitante deverá comprovar os seguintes requisitos:

8.1 Habilitação Jurídica

- Pessoa física: Cédula de identidade (RG) ou documento equivalente válido em todo o território nacional.
- Empresário individual: Inscrição no Registro Público de Empresas Mercantis, a cargo da Junta Comercial da respectiva sede.
- Microempreendedor Individual - MEI: Certificado da Condição de Microempreendedor Individual - CCMEI, verificado através do site oficial.
- Sociedade empresária, sociedade limitada unipessoal - SLU ou EIRELI: Inscrição do ato constitutivo, estatuto ou contrato social no Registro Público de Empresas Mercantis, acompanhado de documento comprobatório de seus administradores.
- Sociedade empresária estrangeira: Portaria de autorização de funcionamento no Brasil, arquivada na Junta Comercial da unidade federativa onde se localizar a filial, agência, sucursal ou estabelecimento.
- Sociedade simples: Inscrição do ato constitutivo no Registro Civil de Pessoas Jurídicas do local de sua sede, acompanhada de documento comprobatório de seus administradores.
- Filial, sucursal ou agência de sociedade simples ou empresária: Inscrição do ato constitutivo da filial, sucursal ou agência da sociedade simples ou empresária, respectivamente.
- Sociedade cooperativa: Ata de fundação e estatuto social, arquivados na Junta Comercial ou no Registro Civil das Pessoas Jurídicas, conforme o caso.

8.2 Habilitação Fiscal, Social e Trabalhista

- Prova de inscrição no Cadastro Nacional de Pessoas Jurídicas ou no Cadastro de Pessoas Físicas.
- Prova de regularidade fiscal perante a Fazenda Nacional, por meio de certidão expedida pela Secretaria da Receita Federal do Brasil (RFB) e pela Procuradoria-Geral da Fazenda Nacional (PGFN).
- Prova de regularidade com o Fundo de Garantia do Tempo de Serviço (FGTS).
- Prova de inexistência de débitos inadimplidos perante a Justiça do Trabalho.

- Prova de inscrição no cadastro de contribuintes municipal.
- Prova de regularidade com a Fazenda Municipal do domicílio ou sede do fornecedor.
- Comprovação de isenção de tributos, caso aplicável.
- Dispensa de prova de inscrição nos cadastros de contribuintes estadual e municipal para MEI conforme a Lei Complementar nº 123/2006.

8.3 Qualificação Econômico-Financeira

- Certidão negativa de insolvência civil, no caso de pessoa física.
- Certidão negativa de falência.
- Balanço patrimonial, demonstração de resultado de exercício e demais demonstrações contábeis dos últimos 2 (dois) exercícios sociais.
- Índices de Liquidez Geral (LG), Liquidez Corrente (LC), e Solvência Geral (SG) superiores a 1 (um).
- Exigências específicas para empresas recém-criadas ou constituídas há menos de 2 anos.
- Declaração de atendimento dos índices econômicos assinada por profissional habilitado da área contábil.

8.4 Qualificação Técnica

- Declaração de conhecimento das condições locais para o cumprimento das obrigações.
- Registro ou inscrição da empresa no conselho profissional competente (CREA ou CAU).
- Exigências específicas para sociedades empresárias estrangeiras.
- Apresentação de profissionais qualificados com experiência comprovada para a execução de serviços de características semelhantes.
- Comprovação de aptidão técnica para execução de serviços de complexidade tecnológica e operacional equivalente, com a possibilidade de apresentação de diferentes atestados para comprovação de quantitativos mínimos.
- Exigências documentais específicas para cooperativas.

9. CONDIÇÕES DE PAGAMENTO

Os pagamentos serão efetuados mediante a apresentação de medições de serviços executados, devidamente atestadas pela fiscalização da obra, e de acordo com o cronograma financeiro aprovado.

10. FISCALIZAÇÃO E ACOMPANHAMENTO

A fiscalização será realizada por profissional designado pela Administração, que acompanhará a execução dos serviços e emitirá relatórios periódicos.

11. RECEBIMENTO DOS SERVIÇOS

11.1. Ao final de cada etapa da execução contratual, conforme previsto no Cronograma Físico-Financeiro, o Contratado apresentará a medição prévia dos serviços executados no período, por meio de Relatório Fotográfico, Planilha de Medição de Serviços e Relatório do Cronograma Físico-Financeiro.

11.2. Uma etapa será considerada efetivamente concluída quando os serviços previstos para aquela etapa, no Cronograma Físico-Financeiro, estiverem executados em sua totalidade.

11.3. O contratado também apresentará, a cada medição, os documentos comprobatórios da procedência legal dos produtos e subprodutos florestais utilizados naquela etapa da execução contratual, quando for o caso.

11.4. Os serviços serão recebidos provisoriamente, no prazo de 15 (quinze) dias, pelos fiscais técnico e administrativo, mediante termos detalhados, quando verificado o cumprimento das exigências de caráter técnico e administrativo. (Art. 140, I, a, da Lei nº 14.133 e Arts. 22, X e 23, X do Decreto nº 11.246, de 2022).

11.5. O prazo da disposição acima será contado do recebimento de comunicação de cobrança oriunda do contratado com a comprovação da prestação dos serviços a que se referem a parcela a ser paga.

11.6. O fiscal técnico do contrato realizará o recebimento provisório do objeto do contrato mediante termo detalhado que comprove o cumprimento das exigências de caráter técnico. (Art. 22, X, Decreto nº 11.246, de 2022).

11.7. O fiscal administrativo do contrato realizará o recebimento provisório do objeto do contrato mediante termo detalhado que comprove o cumprimento das exigências de caráter administrativo. (Art. 23, X, Decreto nº 11.246, de 2022).

11.8. O fiscal setorial do contrato, quando houver, realizará o recebimento provisório sob o ponto de vista técnico e administrativo.

11.9. Para efeito de recebimento provisório, ao final de cada período de faturamento, o fiscal técnico do contrato irá apurar o resultado das avaliações da execução do objeto e, se for o caso, a análise do desempenho e qualidade da prestação dos serviços realizados em consonância com os indicadores previstos, que poderá resultar no redimensionamento de valores a serem pagos à contratada, registrando em relatório a ser encaminhado ao gestor do contrato.

11.10. Será considerado como ocorrido o recebimento provisório com a entrega do termo detalhado ou, em havendo mais de um a ser feito, com a entrega do último.

11.11. O Contratado fica obrigado a reparar, corrigir, remover, reconstruir ou substituir, às suas expensas, no todo ou em parte, o objeto em que se verificarem vícios, defeitos ou incorreções resultantes da execução ou materiais empregados, cabendo à fiscalização não atestar a última e/ou única medição de serviços até que sejam sanadas todas as eventuais pendências que possam vir a surgir durante o recebimento do objeto.

12. LIQUIDAÇÃO

O prazo para liquidação das despesas será de até 10 (dez) dias úteis após o recebimento da Nota Fiscal. Esse prazo poderá ser prorrogado uma vez, por igual período, mediante justificativa fundamentada do fiscal técnico, devendo constar o ato respectivo no processo de pagamento.

13. PRAZO DE PAGAMENTO

O pagamento será realizado em até 10 (dez) dias úteis após a conclusão da liquidação da despesa. Quando a data-limite de pagamento recair em dia não útil, o pagamento será efetuado até o primeiro dia útil subsequente.

14. FORMA DE PAGAMENTO

O pagamento será realizado por meio de ordem bancária para crédito em conta-corrente mantida pelo contratado ou via Pix, conforme os dados bancários fornecidos pelo contratado no momento da assinatura do contrato

15. CESSÃO DE CRÉDITO

Nos termos do art. 142 da Lei nº 14.133/2021, será admitida a cessão fiduciária de direitos creditórios com instituição financeira, ficando, todavia, condicionada à apresentação de requerimento ao órgão ou entidade e formalização de aditamento ao contrato administrativo.

16. FORMA E CRITÉRIOS DE SELEÇÃO DO FORNECEDOR E REGIME DE EXECUÇÃO

A escolha do fornecedor será feita por meio de licitação na modalidade de concorrência, sob forma eletrônica, com critério de julgamento de menor preço global. O regime de execução adotado será o de empreitada por preço unitário, ou seja, o pagamento é realizado de acordo com a medição dos serviços efetivamente executados

:

ELABORADO POR:

ZAQUEU GOMES

Engenheiro Civil CREA 34761AM

CRYSTIELLEM KASSANDRA DA SILVA BRAGA

Engenheira Ambiental e Sanitarista

CREA 32079AM

RAFAELLA JENNIFER BRASIL DA SILVA

Engenheira Civil CREA 33950AM

WILLIAM OLIVEIRA DOS SANTOS

Engenheiro Civil CREA 20089AM

APROVADO POR:

SERGILB RODRIGUES CARVALHO

Secretário Municipal de Infraestrutura e Urbanismo

MEMÓRIA DE CÁLCULO						
Item	Código	Banco	Descrição	Und	Quant.	MEMÓRIA DE CÁLCULO
1			ADMINISTRAÇÃO LOCAL DA OBRA			
1.1	90777	SINAPI	ENGENHEIRO CIVIL DE OBRA JUNIOR COM ENCARGOS COMPLEMENTARES	H	60	1h*60dias
1.2	90776	SINAPI	ENCARREGADO GERAL COM ENCARGOS COMPLEMENTARES	H	180	3h*60dias
1.5	100289	SINAPI	VIGIA DIURNO COM ENCARGOS COMPLEMENTARES	H	720	12h*60dias
2			SERVIÇOS PRELIMINARES E TÉCNICOS			
2.1	99059	SINAPI	LOCAÇÃO CONVENCIONAL DE OBRA, UTILIZANDO GABARITO DE TÁBUAS CORRIDAS PONTEIADAS A CADA 2,00M - 2 UTILIZAÇÕES. AF_03/2024	M	26,21	26,46M+26,46M+2,40M+2,40M
2.2	103689	SINAPI	FORNECIMENTO E INSTALAÇÃO DE PLACA DE OBRA COM CHAPA GALVANIZADA E ESTRUTURA DE MADEIRA. AF_03/2022_PS	m²	6	3 metros * 2 metros
2.3	93208	SINAPI	EXECUÇÃO DE ALMOXARIFADO EM CANTEIRO DE OBRA EM CHAPA DE MADEIRA COMPENSADA, INCLUSO PRATELEIRAS. AF_02/2016	m²	12	4 metros * 3 metros
3			CONSTRUÇÃO DA ESCADARIA EM CONCRETO ARMADO			
3.1			LANCE 1			
3.1.1			INFRAESTRUTURA-FUNDAÇÃO E NÍVEL +0,00			
3.1.1.1	93358	SINAPI	ESCAVAÇÃO MANUAL DE VALA COM PROFUNDIDADE MENOR OU IGUAL A 1,30 M. AF_02/2021	m³	7,28	CONFORME TABELA RESUMO ANEXO(PROJETO ESTRUTURAL)
3.1.1.2	101616	SINAPI	PREPARO DE FUNDO DE VALA COM LARGURA MENOR QUE 1,5 M (ACERTO DO SOLO NATURAL). AF_08/2020	m²	5,6	CONFORME TABELA RESUMO ANEXO(PROJETO ESTRUTURAL)
3.1.1.3	96616	SINAPI	LASTRO DE CONCRETO MAGRO, APLICADO EM BLOCOS DE COROAMENTO OU SAPATAS. AF_01/2024	m³	0,28	CONFORME TABELA RESUMO ANEXO(PROJETO ESTRUTURAL)
3.1.1.4	96536	SINAPI	FABRICAÇÃO, MONTAGEM E DESMONTAGEM DE FÓRMA PARA VIGA BALDRAME, EM MADEIRA SERRADA, E=25 MM, 4 UTILIZAÇÕES. AF_01/2024	m²	25	CONFORME TABELA RESUMO ANEXO(PROJETO ESTRUTURAL)
3.1.1.5	104927	SINAPI	FABRICAÇÃO, MONTAGEM E DESMONTAGEM DE FÓRMA PARA SAPATA CORRIDA, EM MADEIRA SERRADA, E=25 MM, 4 UTILIZAÇÕES. AF_01/2024	m²	6,04	CONFORME TABELA RESUMO ANEXO(PROJETO ESTRUTURAL)
3.1.1.6	104916	SINAPI	ARMAÇÃO DE SAPATA ISOLADA, VIGA BALDRAME E SAPATA CORRIDA UTILIZANDO AÇO CA-60 DE 5 MM - MONTAGEM. AF_01/2024	KG	26	CONFORME TABELA RESUMO ANEXO(PROJETO ESTRUTURAL)
3.1.1.7	92759	SINAPI	ARMAÇÃO DE PILAR OU VIGA DE ESTRUTURA CONVENCIONAL DE CONCRETO ARMADO UTILIZANDO AÇO CA-60 DE 5,0 MM - MONTAGEM. AF_06/2022	KG	9	CONFORME TABELA RESUMO ANEXO(PROJETO ESTRUTURAL)
3.1.1.9	104919	SINAPI	ARMAÇÃO DE SAPATA ISOLADA, VIGA BALDRAME E SAPATA CORRIDA UTILIZANDO AÇO CA-50 DE 10 MM - MONTAGEM. AF_01/2024	KG	140	CONFORME TABELA RESUMO ANEXO(PROJETO ESTRUTURAL)
3.1.1.10	104920	SINAPI	ARMAÇÃO DE BLOCO, SAPATA ISOLADA, VIGA BALDRAME E SAPATA CORRIDA UTILIZANDO AÇO CA-50 DE 12,5 MM - MONTAGEM. AF_01/2024	KG	51	CONFORME TABELA RESUMO ANEXO(PROJETO ESTRUTURAL)
3.1.1.11	102481	SINAPI	CONCRETO FCK = 20MPA, TRAÇO 1:2,6:2,9 (EM MASSA SECA DE CIMENTO/ AREIA MÉDIA/ SEIXO ROLADO) - PREPARO MECÂNICO COM BETONEIRA 600 L. AF_05/2021	m³	4,82	CONFORME TABELA RESUMO ANEXO(PROJETO ESTRUTURAL)
3.1.1.12	103670	SINAPI	LANÇAMENTO COM USO DE BALDES, ADENSAMENTO E ACABAMENTO DE CONCRETO EM ESTRUTURAS. AF_02/2022	m³	4,82	CONFORME TABELA RESUMO ANEXO(PROJETO ESTRUTURAL)
3.1.2			SUPRAESTRUTURA-NÍVEL +5,22			
3.1.2.1	92448	SINAPI	MONTAGEM E DESMONTAGEM DE FÓRMA DE VIGA, ESCORAMENTO COM PONTELETE DE MADEIRA, PÉ-DIREITO SIMPLES, EM MADEIRA SERRADA, 4 UTILIZAÇÕES. AF_09/2020	m²	1,75	CONFORME TABELA RESUMO ANEXO(PROJETO ESTRUTURAL)
3.1.2.2	92413	SINAPI	MONTAGEM E DESMONTAGEM DE FÓRMA DE PILARES RETANGULARES E ESTRUTURAS SIMILARES, PÉ-DIREITO SIMPLES, EM MADEIRA SERRADA, 4 UTILIZAÇÕES. AF_09/2020	m²	9,08	CONFORME TABELA RESUMO ANEXO(PROJETO ESTRUTURAL)
3.1.2.5	92759	SINAPI	ARMAÇÃO DE PILAR OU VIGA DE ESTRUTURA CONVENCIONAL DE CONCRETO ARMADO UTILIZANDO AÇO CA-60 DE 5,0 MM - MONTAGEM. AF_06/2022	KG	14	CONFORME TABELA RESUMO ANEXO(PROJETO ESTRUTURAL)
3.1.2.6	92917	SINAPI	ARMAÇÃO DE ESTRUTURAS DIVERSAS DE CONCRETO ARMADO, EXCETO VIGAS, PILARES, LAJES E FUNDAÇÕES, UTILIZANDO AÇO CA-50 DE 8,0 MM - MONTAGEM. AF_06/2022	KG	48	CONFORME TABELA RESUMO ANEXO(PROJETO ESTRUTURAL)
3.1.2.7	92762	SINAPI	ARMAÇÃO DE PILAR OU VIGA DE ESTRUTURA CONVENCIONAL DE CONCRETO ARMADO UTILIZANDO AÇO CA-50 DE 10,0 MM - MONTAGEM. AF_06/2022	KG	32	CONFORME TABELA RESUMO ANEXO(PROJETO ESTRUTURAL)
3.1.2.8	92923	SINAPI	ARMAÇÃO DE ESTRUTURAS DIVERSAS DE CONCRETO ARMADO, EXCETO VIGAS, PILARES, LAJES E FUNDAÇÕES, UTILIZANDO AÇO CA-50 DE 20,0 MM - MONTAGEM. AF_06/2022	KG	711	CONFORME TABELA RESUMO ANEXO(PROJETO ESTRUTURAL)
3.1.2.8	92919	SINAPI	ARMAÇÃO DE ESTRUTURAS DIVERSAS DE CONCRETO ARMADO, EXCETO VIGAS, PILARES, LAJES E FUNDAÇÕES, UTILIZANDO AÇO CA-50 DE 10,0 MM - MONTAGEM. AF_06/2022	KG	143	CONFORME TABELA RESUMO ANEXO(PROJETO ESTRUTURAL)
3.1.2.9	102481	SINAPI	CONCRETO FCK = 20MPA, TRAÇO 1:2,6:2,9 (EM MASSA SECA DE CIMENTO/ AREIA MÉDIA/ SEIXO ROLADO) - PREPARO MECÂNICO COM BETONEIRA 600 L. AF_05/2021	m³	8,41	CONFORME TABELA RESUMO ANEXO(PROJETO ESTRUTURAL)
3.1.2.10	103670	SINAPI	LANÇAMENTO COM USO DE BALDES, ADENSAMENTO E ACABAMENTO DE CONCRETO EM ESTRUTURAS. AF_02/2022	m³	8,41	CONFORME TABELA RESUMO ANEXO(PROJETO ESTRUTURAL)
3.2			LANCE 02			
3.2.1			INFRAESTRUTURA			
3.2.1.1	93358	SINAPI	ESCAVAÇÃO MANUAL DE VALA COM PROFUNDIDADE MENOR OU IGUAL A 1,30 M. AF_02/2021	m³	3,51	CONFORME TABELA RESUMO ANEXO(PROJETO ESTRUTURAL)
3.2.1.2	101616	SINAPI	PREPARO DE FUNDO DE VALA COM LARGURA MENOR QUE 1,5 M (ACERTO DO SOLO NATURAL). AF_08/2020	m²	2,7	CONFORME TABELA RESUMO ANEXO(PROJETO ESTRUTURAL)
3.2.1.3	96616	SINAPI	LASTRO DE CONCRETO MAGRO, APLICADO EM BLOCOS DE COROAMENTO OU SAPATAS. AF_01/2024	m³	0,14	CONFORME TABELA RESUMO ANEXO(PROJETO ESTRUTURAL)
3.2.1.4	104927	SINAPI	FABRICAÇÃO, MONTAGEM E DESMONTAGEM DE FÓRMA PARA SAPATA CORRIDA, EM MADEIRA SERRADA, E=25 MM, 4 UTILIZAÇÕES. AF_01/2024	m²	4,5	CONFORME TABELA RESUMO ANEXO(PROJETO ESTRUTURAL)

MEMÓRIA DE CÁLCULO						
Item	Código	Banco	Descrição	Und	Quant.	MEMÓRIA DE CÁLCULO
3.2.1.5	96536	SINAPI	FABRICAÇÃO, MONTAGEM E DESMONTAGEM DE FÓRMA PARA VIGA BALDRAME, EM MADEIRA SERRADA, E=25 MM, 4 UTILIZAÇÕES. AF_01/2024	m²	17,7	CONFORME TABELA RESUMO ANEXO(PROJETO ESTRUTURAL)
3.2.1.6	92413	SINAPI	MONTAGEM E DESMONTAGEM DE FÓRMA DE PILARES RETANGULARES E ESTRUTURAS SIMILARES, PÉ-DIREITO SIMPLES, EM MADEIRA SERRADA, 4 UTILIZAÇÕES. AF_09/2020	m²	2	CONFORME TABELA RESUMO ANEXO(PROJETO ESTRUTURAL)
3.2.1.7	104916	SINAPI	ARMAÇÃO DE SAPATA ISOLADA, VIGA BALDRAME E SAPATA CORRIDA UTILIZANDO AÇO CA-60 DE 5 MM - MONTAGEM. AF_01/2024	KG	1	CONFORME TABELA RESUMO ANEXO(PROJETO ESTRUTURAL)
3.2.1.8	92759	SINAPI	ARMAÇÃO DE PILAR OU VIGA DE ESTRUTURA CONVENCIONAL DE CONCRETO ARMADO UTILIZANDO AÇO CA-60 DE 5,0 MM - MONTAGEM. AF_06/2022	KG	23	CONFORME TABELA RESUMO ANEXO(PROJETO ESTRUTURAL)
3.2.1.9	104919	SINAPI	ARMAÇÃO DE SAPATA ISOLADA, VIGA BALDRAME E SAPATA CORRIDA UTILIZANDO AÇO CA-50 DE 10 MM - MONTAGEM. AF_01/2024	KG	77	CONFORME TABELA RESUMO ANEXO(PROJETO ESTRUTURAL)
3.2.1.10	92762	SINAPI	ARMAÇÃO DE PILAR OU VIGA DE ESTRUTURA CONVENCIONAL DE CONCRETO ARMADO UTILIZANDO AÇO CA-50 DE 10,0 MM - MONTAGEM. AF_06/2022	KG	53	CONFORME TABELA RESUMO ANEXO(PROJETO ESTRUTURAL)
3.2.1.11	102481	SINAPI	CONCRETO FCK = 20MPA, TRAÇO 1:2,6:2,9 (EM MASSA SECA DE CIMENTO/ AREIA MÉDIA/ SEIXO ROLADO) - PREPARO MECÂNICO COM BETONEIRA 600 L. AF_05/2021	m³	3,65	CONFORME TABELA RESUMO ANEXO(PROJETO ESTRUTURAL)
3.2.1.12	103670	SINAPI	LANÇAMENTO COM USO DE BALDES, ADENSAMENTO E ACABAMENTO DE CONCRETO EM ESTRUTURAS. AF_02/2022	m³	3,65	CONFORME TABELA RESUMO ANEXO(PROJETO ESTRUTURAL)
3.2.2			SUPRAESTRUTURA			
3.2.2.1	92448	SINAPI	MONTAGEM E DESMONTAGEM DE FÓRMA DE VIGA, ESCORAMENTO COM PONTALETE DE MADEIRA, PÉ-DIREITO SIMPLES, EM MADEIRA SERRADA, 4 UTILIZAÇÕES. AF_09/2020	m²	1,75	CONFORME TABELA RESUMO ANEXO(PROJETO ESTRUTURAL)
3.2.2.2	92413	SINAPI	MONTAGEM E DESMONTAGEM DE FÓRMA DE PILARES RETANGULARES E ESTRUTURAS SIMILARES, PÉ-DIREITO SIMPLES, EM MADEIRA SERRADA, 4 UTILIZAÇÕES. AF_09/2020	m²	6,56	CONFORME TABELA RESUMO ANEXO(PROJETO ESTRUTURAL)
3.2.2.3	92759	SINAPI	ARMAÇÃO DE PILAR OU VIGA DE ESTRUTURA CONVENCIONAL DE CONCRETO ARMADO UTILIZANDO AÇO CA-60 DE 5,0 MM - MONTAGEM. AF_06/2022	KG	11	CONFORME TABELA RESUMO ANEXO(PROJETO ESTRUTURAL)
3.2.2.4	92762	SINAPI	ARMAÇÃO DE PILAR OU VIGA DE ESTRUTURA CONVENCIONAL DE CONCRETO ARMADO UTILIZANDO AÇO CA-50 DE 10,0 MM - MONTAGEM. AF_06/2022	KG	26	CONFORME TABELA RESUMO ANEXO(PROJETO ESTRUTURAL)
3.2.2.5	92917	SINAPI	ARMAÇÃO DE ESTRUTURAS DIVERSAS DE CONCRETO ARMADO, EXCETO VIGAS, PILARES, LAJES E FUNDAÇÕES, UTILIZANDO AÇO CA-50 DE 8,0 MM - MONTAGEM. AF_06/2022	KG	36	CONFORME TABELA RESUMO ANEXO(PROJETO ESTRUTURAL)
3.2.2.6	92919	SINAPI	ARMAÇÃO DE ESTRUTURAS DIVERSAS DE CONCRETO ARMADO, EXCETO VIGAS, PILARES, LAJES E FUNDAÇÕES, UTILIZANDO AÇO CA-50 DE 10,0 MM - MONTAGEM. AF_06/2022	KG	106	CONFORME TABELA RESUMO ANEXO(PROJETO ESTRUTURAL)
3.2.2.7	92923	SINAPI	ARMAÇÃO DE ESTRUTURAS DIVERSAS DE CONCRETO ARMADO, EXCETO VIGAS, PILARES, LAJES E FUNDAÇÕES, UTILIZANDO AÇO CA-50 DE 20,0 MM - MONTAGEM. AF_06/2022	KG	236	CONFORME TABELA RESUMO ANEXO(PROJETO ESTRUTURAL)
3.2.2.8	102481	SINAPI	CONCRETO FCK = 20MPA, TRAÇO 1:2,6:2,9 (EM MASSA SECA DE CIMENTO/ AREIA MÉDIA/ SEIXO ROLADO) - PREPARO MECÂNICO COM BETONEIRA 600 L. AF_05/2021	m³	6,28	CONFORME TABELA RESUMO ANEXO(PROJETO ESTRUTURAL)
3.2.2.9	103670	SINAPI	LANÇAMENTO COM USO DE BALDES, ADENSAMENTO E ACABAMENTO DE CONCRETO EM ESTRUTURAS. AF_02/2022	m³	6,28	CONFORME TABELA RESUMO ANEXO(PROJETO ESTRUTURAL)
3.3			LANCE 03			
3.3.1			INFRAESTRUTURA			
3.3.1.1	93358	SINAPI	ESCAVAÇÃO MANUAL DE VALA COM PROFUNDIDADE MENOR OU IGUAL A 1,30 M. AF_02/2021	m³	3,77	CONFORME TABELA RESUMO ANEXO(PROJETO ESTRUTURAL)
3.3.1.2	101616	SINAPI	PREPARO DE FUNDO DE VALA COM LARGURA MENOR QUE 1,5 M (ACERTO DO SOLO NATURAL). AF_08/2020	m²	2,9	CONFORME TABELA RESUMO ANEXO(PROJETO ESTRUTURAL)
3.3.1.3	96616	SINAPI	LASTRO DE CONCRETO MAGRO, APLICADO EM BLOCOS DE COIROAMENTO OU SAPATAS. AF_01/2024	m³	0,15	CONFORME TABELA RESUMO ANEXO(PROJETO ESTRUTURAL)
3.3.1.4	96535	SINAPI	FABRICAÇÃO, MONTAGEM E DESMONTAGEM DE FÓRMA PARA SAPATA, EM MADEIRA SERRADA, E=25 MM, 4 UTILIZAÇÕES. AF_01/2024	m²	4,2	CONFORME TABELA RESUMO ANEXO(PROJETO ESTRUTURAL)
3.3.1.5	96536	SINAPI	FABRICAÇÃO, MONTAGEM E DESMONTAGEM DE FÓRMA PARA VIGA BALDRAME, EM MADEIRA SERRADA, E=25 MM, 4 UTILIZAÇÕES. AF_01/2024	m²	16,4	CONFORME TABELA RESUMO ANEXO(PROJETO ESTRUTURAL)
3.3.1.6	92413	SINAPI	MONTAGEM E DESMONTAGEM DE FÓRMA DE PILARES RETANGULARES E ESTRUTURAS SIMILARES, PÉ-DIREITO SIMPLES, EM MADEIRA SERRADA, 4 UTILIZAÇÕES. AF_09/2020	m²	2	CONFORME TABELA RESUMO ANEXO(PROJETO ESTRUTURAL)
3.3.1.7	104916	SINAPI	ARMAÇÃO DE SAPATA ISOLADA, VIGA BALDRAME E SAPATA CORRIDA UTILIZANDO AÇO CA-60 DE 5 MM - MONTAGEM. AF_01/2024	KG	19	CONFORME TABELA RESUMO ANEXO(PROJETO ESTRUTURAL)
3.3.1.8	92759	SINAPI	ARMAÇÃO DE PILAR OU VIGA DE ESTRUTURA CONVENCIONAL DE CONCRETO ARMADO UTILIZANDO AÇO CA-60 DE 5,0 MM - MONTAGEM. AF_06/2022	KG	4	CONFORME TABELA RESUMO ANEXO(PROJETO ESTRUTURAL)
3.3.1.9	104919	SINAPI	ARMAÇÃO DE SAPATA ISOLADA, VIGA BALDRAME E SAPATA CORRIDA UTILIZANDO AÇO CA-50 DE 10 MM - MONTAGEM. AF_01/2024	KG	108	CONFORME TABELA RESUMO ANEXO(PROJETO ESTRUTURAL)
3.3.1.10	104920	SINAPI	ARMAÇÃO DE BLOCO, SAPATA ISOLADA, VIGA BALDRAME E SAPATA CORRIDA UTILIZANDO AÇO CA-50 DE 12,5 MM - MONTAGEM. AF_01/2024	KG	19	CONFORME TABELA RESUMO ANEXO(PROJETO ESTRUTURAL)
3.3.1.11	102481	SINAPI	CONCRETO FCK = 20MPA, TRAÇO 1:2,6:2,9 (EM MASSA SECA DE CIMENTO/ AREIA MÉDIA/ SEIXO ROLADO) - PREPARO MECÂNICO COM BETONEIRA 600 L. AF_05/2021	m³	3,21	CONFORME TABELA RESUMO ANEXO(PROJETO ESTRUTURAL)
3.3.1.12	103670	SINAPI	LANÇAMENTO COM USO DE BALDES, ADENSAMENTO E ACABAMENTO DE CONCRETO EM ESTRUTURAS. AF_02/2022	m³	3,21	CONFORME TABELA RESUMO ANEXO(PROJETO ESTRUTURAL)
3.3.2			SUPRAESTRUTURA			
3.3.2.1	92448	SINAPI	MONTAGEM E DESMONTAGEM DE FÓRMA DE VIGA, ESCORAMENTO COM PONTALETE DE MADEIRA, PÉ-DIREITO SIMPLES, EM MADEIRA SERRADA, 4 UTILIZAÇÕES. AF_09/2020	m²	1,75	CONFORME TABELA RESUMO ANEXO(PROJETO ESTRUTURAL)
3.3.2.2	92413	SINAPI	MONTAGEM E DESMONTAGEM DE FÓRMA DE PILARES RETANGULARES E ESTRUTURAS SIMILARES, PÉ-DIREITO SIMPLES, EM MADEIRA SERRADA, 4 UTILIZAÇÕES. AF_09/2020	m²	5,84	CONFORME TABELA RESUMO ANEXO(PROJETO ESTRUTURAL)
3.3.2.3	92759	SINAPI	ARMAÇÃO DE PILAR OU VIGA DE ESTRUTURA CONVENCIONAL DE CONCRETO ARMADO UTILIZANDO AÇO CA-60 DE 5,0 MM - MONTAGEM. AF_06/2022	KG	10	CONFORME TABELA RESUMO ANEXO(PROJETO ESTRUTURAL)
3.3.2.4	92762	SINAPI	ARMAÇÃO DE PILAR OU VIGA DE ESTRUTURA CONVENCIONAL DE CONCRETO ARMADO UTILIZANDO AÇO CA-50 DE 10,0 MM - MONTAGEM. AF_06/2022	KG	25	CONFORME TABELA RESUMO ANEXO(PROJETO ESTRUTURAL)
3.3.2.5	92917	SINAPI	ARMAÇÃO DE ESTRUTURAS DIVERSAS DE CONCRETO ARMADO, EXCETO VIGAS, PILARES, LAJES E FUNDAÇÕES, UTILIZANDO AÇO CA-50 DE 8,0 MM - MONTAGEM. AF_06/2022	KG	33	CONFORME TABELA RESUMO ANEXO(PROJETO ESTRUTURAL)
3.3.2.6	92919	SINAPI	ARMAÇÃO DE ESTRUTURAS DIVERSAS DE CONCRETO ARMADO, EXCETO VIGAS, PILARES, LAJES E FUNDAÇÕES, UTILIZANDO AÇO CA-50 DE 10,0 MM - MONTAGEM. AF_06/2022	KG	95	CONFORME TABELA RESUMO ANEXO(PROJETO ESTRUTURAL)
3.3.2.7	92921	SINAPI	ARMAÇÃO DE ESTRUTURAS DIVERSAS DE CONCRETO ARMADO, EXCETO VIGAS, PILARES, LAJES E FUNDAÇÕES, UTILIZANDO AÇO CA-50 DE 12,5 MM - MONTAGEM. AF_06/2022	KG	158	CONFORME TABELA RESUMO ANEXO(PROJETO ESTRUTURAL)
3.3.2.8	102481	SINAPI	CONCRETO FCK = 20MPA, TRAÇO 1:2,6:2,9 (EM MASSA SECA DE CIMENTO/ AREIA MÉDIA/ SEIXO ROLADO) - PREPARO MECÂNICO COM BETONEIRA 600 L. AF_05/2021	m³	5,68	CONFORME TABELA RESUMO ANEXO(PROJETO ESTRUTURAL)

MEMÓRIA DE CÁLCULO						
Item	Código	Banco	Descrição	Und	Quant.	MEMÓRIA DE CÁLCULO
3.3.2.9	103670	SINAPI	LANÇAMENTO COM USO DE BALDES, ADENSAMENTO E ACABAMENTO DE CONCRETO EM ESTRUTURAS. AF_02/2022	m³	5,68	CONFORME TABELA RESUMO ANEXO(PROJETO ESTRUTURAL)
4			TRANSPORTE DE MATERIAL-MANAUS/CODAJÁS			
4.1	CPU 0479	Próprio	TRANSPORTE FLUVIAL DE CIMENTO	SACA	264,75	CONFORME CURVA ABC DE INSUMOS(ANEXO)
4.2	CPU 0481	Próprio	TRANSPORTE FLUVIAL DE VERGALHÃO QUALQUER BITOLA	KG	2356,08	CONFORME CURVA ABC DE INSUMOS(ANEXO)
5			TRANSPORTE DE MATERIAL-CODAJÁS-POVOADO			
5.1	CP-023	Próprio	MOBILIZAÇÃO E TRANSPORTE DE EQUIPAMENTOS E INSUMOS VIA FLUVIAL COM CONJUNTO EMPURRADOR, Balsa de capacidade de 300 a 600 TON	DIA	5	TRAJETO CODAJÁS-POVOADO
8			SERVIÇOS FINAIS			
8.1	00010848	SINAPI	PLACA DE INAUGURACAO METALICA, *40* CM X *60* CM	UN	1	1(UMA) UND DE PLACA DE INAUGURAÇÃO

Engenheiro Civil: Zaquieu Gomes
Crea: 34761-AM
CONTRATO: 004/2024-PMC

Obra
CONSTRUÇÃO DE UMA ESCADARIA EM CONCRETO ARMADO NA COMUNIDADE POVOADO, LAGO DO BADAJÓS,
NO MUNICÍPIO DE CODAJÁS-AM

Bancos
SINAPI - 07/2024 -
Amazonas

B.D.I.
28,82%

Encargos Sociais
Desonerado:
Horista: 84,72%
Mensalista: 46,99%

Orçamento Sintético									
Item	Código	Banco	Descrição	Und	Quant.	Valor Unit	Valor Unit com BDI	Total	Peso (%)
1			ADMINISTRAÇÃO LOCAL DA OBRA					35.538,00	16,74 %
1.1	90777	SINAPI	ENGENHEIRO CIVIL DE OBRA JUNIOR COM ENCARGOS COMPLEMENTARES	H	60	104,60	134,74	8.084,40	3,81 %
1.2	90776	SINAPI	ENCARREGADO GERAL COM ENCARGOS COMPLEMENTARES	H	180	34,81	44,84	8.071,20	3,80 %
1.5	100289	SINAPI	VIGIA DIURNO COM ENCARGOS COMPLEMENTARES	H	720	20,90	26,92	19.382,40	9,13 %
2			SERVIÇOS PRELIMINARES E TÉCNICOS					19.052,28	8,97 %
2.1	99059	SINAPI	LOCAÇÃO CONVENCIONAL DE OBRA, UTILIZANDO GABARITO DE TÁBUAS CORRIDAS PONTALETADAS A CADA 2,00M - 2 UTILIZAÇÕES. AF_03/2024	M	57,72	55,51	71,50	4.126,98	1,94 %
2.2	103689	SINAPI	FORNECIMENTO E INSTALAÇÃO DE PLACA DE OBRA COM CHAPA GALVANIZADA E ESTRUTURA DE MADEIRA. AF_03/2022_PS	m²	6	301,52	388,41	2.330,46	1,10 %
2.3	93208	SINAPI	EXECUÇÃO DE ALMOXARIFADO EM CANTEIRO DE OBRA EM CHAPA DE MADEIRA COMPENSADA, INCLUSO PRATELEIRAS. AF_02/2016	m²	12	814,76	1.049,57	12.594,84	5,93 %
3			CONSTRUÇÃO DA ESCADARIA EM CONCRETO ARMADO					107.696,59	50,73 %
3.1			LANCE 1					49.036,06	23,10 %
3.1.1			INFRAESTRUTURA-FUNDAÇÃO E NÍVEL +0,00					16.147,76	7,61 %
3.1.1.1	93358	SINAPI	ESCAVAÇÃO MANUAL DE VALA COM PROFUNDIDADE MENOR OU IGUAL A 1,30 M. AF_02/2021	m³	7,28	83,55	107,62	783,47	0,37 %
3.1.1.2	101616	SINAPI	PREPARO DE FUNDO DE VALA COM LARGURA MENOR QUE 1,5 M (ACERTO DO SOLO NATURAL). AF_08/2020	m²	5,6	6,10	7,85	43,96	0,02 %
3.1.1.3	96616	SINAPI	LASTRO DE CONCRETO MAGRO, APLICADO EM BLOCOS DE COROAMENTO OU SAPATAS. AF_01/2024	m³	0,28	1.001,59	1.290,24	361,26	0,17 %
3.1.1.4	96536	SINAPI	FABRICAÇÃO, MONTAGEM E DESMONTAGEM DE FÔRMA PARA VIGA BALDRAME, EM MADEIRA SERRADA, E=25 MM, 4 UTILIZAÇÕES. AF_01/2024	m²	25	53,17	68,49	1.712,25	0,81 %
3.1.1.5	104927	SINAPI	FABRICAÇÃO, MONTAGEM E DESMONTAGEM DE FÔRMA PARA SAPATA CORRIDA, EM MADEIRA SERRADA, E=25 MM, 4 UTILIZAÇÕES. AF_01/2024	m²	6,04	56,91	73,31	442,79	0,21 %
3.1.1.6	104916	SINAPI	ARMAÇÃO DE SAPATA ISOLADA, VIGA BALDRAME E SAPATA CORRIDA UTILIZANDO AÇO CA-60 DE 5 MM - MONTAGEM. AF_01/2024	KG	26	18,96	24,42	634,92	0,30 %
3.1.1.7	92759	SINAPI	ARMAÇÃO DE PILAR OU VIGA DE ESTRUTURA CONVENCIONAL DE CONCRETO ARMADO UTILIZANDO AÇO CA-60 DE 5,0 MM - MONTAGEM. AF_06/2022	KG	9	16,50	21,25	191,25	0,09 %
3.1.1.9	104919	SINAPI	ARMAÇÃO DE SAPATA ISOLADA, VIGA BALDRAME E SAPATA CORRIDA UTILIZANDO AÇO CA-50 DE 10 MM - MONTAGEM. AF_01/2024	KG	140	15,56	20,04	2.805,60	1,32 %
3.1.1.10	104920	SINAPI	ARMAÇÃO DE BLOCO, SAPATA ISOLADA, VIGA BALDRAME E SAPATA CORRIDA UTILIZANDO AÇO CA-50 DE 12,5 MM - MONTAGEM. AF_01/2024	KG	51	13,30	17,13	873,63	0,41 %
3.1.1.11	102481	SINAPI	CONCRETO FCK = 20MPA, TRAÇO 1:2,6:2,9 (EM MASSA SECA DE CIMENTO/ AREIA MÉDIA/ SEIXO ROLADO) - PREPARO MECÂNICO COM BETONEIRA 600 L. AF_05/2021	m³	4,82	1.053,91	1.357,64	6.543,82	3,08 %
3.1.1.12	103670	SINAPI	LANÇAMENTO COM USO DE BALDES, ADENSAMENTO E ACABAMENTO DE CONCRETO EM ESTRUTURAS. AF_02/2022	m³	4,82	282,62	364,07	1.754,81	0,83 %
3.1.2			SUPRAESTRUTURA-NÍVEL +5,22					32.888,30	15,49 %
3.1.2.1	92448	SINAPI	MONTAGEM E DESMONTAGEM DE FÔRMA DE VIGA, ESCORAMENTO COM PONTELETE DE MADEIRA, PÉ-DIREITO SIMPLES, EM MADEIRA SERRADA, 4 UTILIZAÇÕES. AF_09/2020	m²	1,75	130,30	167,85	293,73	0,14 %
3.1.2.2	92413	SINAPI	MONTAGEM E DESMONTAGEM DE FÔRMA DE PILARES RETANGULARES E ESTRUTURAS SIMILARES, PÉ-DIREITO SIMPLES, EM MADEIRA SERRADA, 4 UTILIZAÇÕES. AF_09/2020	m²	9,08	82,77	106,62	968,10	0,46 %
3.1.2.5	92759	SINAPI	ARMAÇÃO DE PILAR OU VIGA DE ESTRUTURA CONVENCIONAL DE CONCRETO ARMADO UTILIZANDO AÇO CA-60 DE 5,0 MM - MONTAGEM. AF_06/2022	KG	14	16,50	21,25	297,50	0,14 %
3.1.2.6	92917	SINAPI	ARMAÇÃO DE ESTRUTURAS DIVERSAS DE CONCRETO ARMADO, EXCETO VIGAS, PILARES, LAJES E FUNDAÇÕES, UTILIZANDO AÇO CA-50 DE 8,0 MM - MONTAGEM. AF_06/2022	KG	48	16,76	21,59	1.036,32	0,49 %
3.1.2.7	92762	SINAPI	ARMAÇÃO DE PILAR OU VIGA DE ESTRUTURA CONVENCIONAL DE CONCRETO ARMADO UTILIZANDO AÇO CA-50 DE 10,0 MM - MONTAGEM. AF_06/2022	KG	32	13,99	18,02	576,64	0,27 %
3.1.2.8	92923	SINAPI	ARMAÇÃO DE ESTRUTURAS DIVERSAS DE CONCRETO ARMADO, EXCETO VIGAS, PILARES, LAJES E FUNDAÇÕES, UTILIZANDO AÇO CA-50 DE 20,0 MM - MONTAGEM. AF_06/2022	KG	711	13,64	17,57	12.492,27	5,88 %
3.1.2.8	92919	SINAPI	ARMAÇÃO DE ESTRUTURAS DIVERSAS DE CONCRETO ARMADO, EXCETO VIGAS, PILARES, LAJES E FUNDAÇÕES, UTILIZANDO AÇO CA-50 DE 10,0 MM - MONTAGEM. AF_06/2022	KG	143	14,90	19,19	2.744,17	1,29 %
3.1.2.9	102481	SINAPI	CONCRETO FCK = 20MPA, TRAÇO 1:2,6:2,9 (EM MASSA SECA DE CIMENTO/ AREIA MÉDIA/ SEIXO ROLADO) - PREPARO MECÂNICO COM BETONEIRA 600 L. AF_05/2021	m³	8,41	1.053,91	1.357,64	11.417,75	5,38 %
3.1.2.10	103670	SINAPI	LANÇAMENTO COM USO DE BALDES, ADENSAMENTO E ACABAMENTO DE CONCRETO EM ESTRUTURAS. AF_02/2022	m³	8,41	282,62	364,07	3.061,82	1,44 %
3.2			LANCE 02					31.096,14	14,65 %
3.2.1			INFRAESTRUTURA					11.630,50	5,48 %
3.2.1.1	93358	SINAPI	ESCAVAÇÃO MANUAL DE VALA COM PROFUNDIDADE MENOR OU IGUAL A 1,30 M. AF_02/2021	m³	3,51	83,55	107,62	377,74	0,18 %
3.2.1.2	101616	SINAPI	PREPARO DE FUNDO DE VALA COM LARGURA MENOR QUE 1,5 M (ACERTO DO SOLO NATURAL). AF_08/2020	m²	2,7	6,10	7,85	21,19	0,01 %
3.2.1.3	96616	SINAPI	LASTRO DE CONCRETO MAGRO, APLICADO EM BLOCOS DE COROAMENTO OU SAPATAS. AF_01/2024	m³	0,14	1.001,59	1.290,24	180,63	0,09 %
3.2.1.4	104927	SINAPI	FABRICAÇÃO, MONTAGEM E DESMONTAGEM DE FÔRMA PARA SAPATA CORRIDA, EM MADEIRA SERRADA, E=25 MM, 4 UTILIZAÇÕES. AF_01/2024	m²	4,5	56,91	73,31	329,89	0,16 %
3.2.1.5	96536	SINAPI	FABRICAÇÃO, MONTAGEM E DESMONTAGEM DE FÔRMA PARA VIGA BALDRAME, EM MADEIRA SERRADA, E=25 MM, 4 UTILIZAÇÕES. AF_01/2024	m²	17,7	53,17	68,49	1.212,27	0,57 %
3.2.1.6	92413	SINAPI	MONTAGEM E DESMONTAGEM DE FÔRMA DE PILARES RETANGULARES E ESTRUTURAS SIMILARES, PÉ-DIREITO SIMPLES, EM MADEIRA SERRADA, 4 UTILIZAÇÕES. AF_09/2020	m²	2	82,77	106,62	213,24	0,10 %

Obra
CONSTRUÇÃO DE UMA ESCADARIA EM CONCRETO ARMADO NA COMUNIDADE POVOADO, LAGO DO BADAJÓS,
NO MUNICÍPIO DE CODAJÁS-AM

Bancos
SINAPI - 07/2024 -
Amazonas

B.D.I.
28,82%

Encargos Sociais
Desonerado:
Horista: 84,72%
Mensalista: 46,99%

Orçamento Sintético									
Item	Código	Banco	Descrição	Und	Quant.	Valor Unit	Valor Unit com BDI	Total	Peso (%)
3.2.1.7	104916	SINAPI	ARMAÇÃO DE SAPATA ISOLADA, VIGA BALDRAME E SAPATA CORRIDA UTILIZANDO AÇO CA-60 DE 5 MM - MONTAGEM. AF_01/2024	KG	1	18,96	24,42	24,42	0,01 %
3.2.1.8	92759	SINAPI	ARMAÇÃO DE PILAR OU VIGA DE ESTRUTURA CONVENCIONAL DE CONCRETO ARMADO UTILIZANDO AÇO CA-60 DE 5,0 MM - MONTAGEM. AF_06/2022	KG	23	16,50	21,25	488,75	0,23 %
3.2.1.9	104919	SINAPI	ARMAÇÃO DE SAPATA ISOLADA, VIGA BALDRAME E SAPATA CORRIDA UTILIZANDO AÇO CA-50 DE 10 MM - MONTAGEM. AF_01/2024	KG	77	15,56	20,04	1.543,08	0,73 %
3.2.1.10	92762	SINAPI	ARMAÇÃO DE PILAR OU VIGA DE ESTRUTURA CONVENCIONAL DE CONCRETO ARMADO UTILIZANDO AÇO CA-50 DE 10,0 MM - MONTAGEM. AF_06/2022	KG	53	13,99	18,02	955,06	0,45 %
3.2.1.11	102481	SINAPI	CONCRETO FCK = 20MPA, TRAÇO 1:2,6:2,9 (EM MASSA SECA DE CIMENTO/ AREIA MÉDIA/ SEIXO ROLADO) - PREPARO MECÂNICO COM BETONEIRA 600 L. AF_05/2021	m³	3,65	1.053,91	1.357,64	4.955,38	2,33 %
3.2.1.12	103670	SINAPI	LANÇAMENTO COM USO DE BALDES, ADENSAMENTO E ACABAMENTO DE CONCRETO EM ESTRUTURAS. AF_02/2022	m³	3,65	282,62	364,07	1.328,85	0,63 %
3.2.2			SUPRAESTRUTURA					19.465,64	9,17 %
3.2.2.1	92448	SINAPI	MONTAGEM E DESMONTAGEM DE FÔRMA DE VIGA, ESCORAMENTO COM PONTALETE DE MADEIRA, PÉ-DIREITO SIMPLES, EM MADEIRA SERRADA, 4 UTILIZAÇÕES. AF_09/2020	m²	1,75	130,30	167,85	293,73	0,14 %
3.2.2.2	92413	SINAPI	MONTAGEM E DESMONTAGEM DE FÔRMA DE PILARES RETANGULARES E ESTRUTURAS SIMILARES, PÉ-DIREITO SIMPLES, EM MADEIRA SERRADA, 4 UTILIZAÇÕES. AF_09/2020	m²	6,56	82,77	106,62	699,42	0,33 %
3.2.2.3	92759	SINAPI	ARMAÇÃO DE PILAR OU VIGA DE ESTRUTURA CONVENCIONAL DE CONCRETO ARMADO UTILIZANDO AÇO CA-60 DE 5,0 MM - MONTAGEM. AF_06/2022	KG	11	16,50	21,25	233,75	0,11 %
3.2.2.4	92762	SINAPI	ARMAÇÃO DE PILAR OU VIGA DE ESTRUTURA CONVENCIONAL DE CONCRETO ARMADO UTILIZANDO AÇO CA-50 DE 10,0 MM - MONTAGEM. AF_06/2022	KG	26	13,99	18,02	468,52	0,22 %
3.2.2.5	92917	SINAPI	ARMAÇÃO DE ESTRUTURAS DIVERSAS DE CONCRETO ARMADO, EXCETO VIGAS, PILARES, LAJES E FUNDAÇÕES, UTILIZANDO AÇO CA-50 DE 8,0 MM - MONTAGEM. AF_06/2022	KG	36	16,76	21,59	777,24	0,37 %
3.2.2.6	92919	SINAPI	ARMAÇÃO DE ESTRUTURAS DIVERSAS DE CONCRETO ARMADO, EXCETO VIGAS, PILARES, LAJES E FUNDAÇÕES, UTILIZANDO AÇO CA-50 DE 10,0 MM - MONTAGEM. AF_06/2022	KG	106	14,90	19,19	2.034,14	0,96 %
3.2.2.7	92923	SINAPI	ARMAÇÃO DE ESTRUTURAS DIVERSAS DE CONCRETO ARMADO, EXCETO VIGAS, PILARES, LAJES E FUNDAÇÕES, UTILIZANDO AÇO CA-50 DE 20,0 MM - MONTAGEM. AF_06/2022	KG	236	13,64	17,57	4.146,52	1,95 %
3.2.2.8	102481	SINAPI	CONCRETO FCK = 20MPA, TRAÇO 1:2,6:2,9 (EM MASSA SECA DE CIMENTO/ AREIA MÉDIA/ SEIXO ROLADO) - PREPARO MECÂNICO COM BETONEIRA 600 L. AF_05/2021	m³	6,28	1.053,91	1.357,64	8.525,97	4,02 %
3.2.2.9	103670	SINAPI	LANÇAMENTO COM USO DE BALDES, ADENSAMENTO E ACABAMENTO DE CONCRETO EM ESTRUTURAS. AF_02/2022	m³	6,28	282,62	364,07	2.286,35	1,08 %
3.3			LANCE 03					27.564,39	12,98 %
3.3.1			INFRAESTRUTURA					11.131,12	5,24 %
3.3.1.1	93358	SINAPI	ESCAVAÇÃO MANUAL DE VALA COM PROFUNDIDADE MENOR OU IGUAL A 1,30 M. AF_02/2021	m³	3,77	83,55	107,62	405,72	0,19 %
3.3.1.2	101616	SINAPI	PREPARO DE FUNDO DE VALA COM LARGURA MENOR QUE 1,5 M (ACERTO DO SOLO NATURAL). AF_08/2020	m²	2,9	6,10	7,85	22,76	0,01 %
3.3.1.3	96616	SINAPI	LASTRO DE CONCRETO MAGRO, APLICADO EM BLOCOS DE CORAMENTO OU SAPATAS. AF_01/2024	m³	0,15	1.001,59	1.290,24	193,53	0,09 %
3.3.1.4	96535	SINAPI	FABRICAÇÃO, MONTAGEM E DESMONTAGEM DE FÔRMA PARA SAPATA, EM MADEIRA SERRADA, E=25 MM, 4 UTILIZAÇÕES. AF_01/2024	m²	4,2	112,23	144,57	607,19	0,29 %
3.3.1.5	96536	SINAPI	FABRICAÇÃO, MONTAGEM E DESMONTAGEM DE FÔRMA PARA VIGA BALDRAME, EM MADEIRA SERRADA, E=25 MM, 4 UTILIZAÇÕES. AF_01/2024	m²	16,4	53,17	68,49	1.123,23	0,53 %
3.3.1.6	92413	SINAPI	MONTAGEM E DESMONTAGEM DE FÔRMA DE PILARES RETANGULARES E ESTRUTURAS SIMILARES, PÉ-DIREITO SIMPLES, EM MADEIRA SERRADA, 4 UTILIZAÇÕES. AF_09/2020	m²	2	82,77	106,62	213,24	0,10 %
3.3.1.7	104916	SINAPI	ARMAÇÃO DE SAPATA ISOLADA, VIGA BALDRAME E SAPATA CORRIDA UTILIZANDO AÇO CA-60 DE 5 MM - MONTAGEM. AF_01/2024	KG	19	18,96	24,42	463,98	0,22 %
3.3.1.8	92759	SINAPI	ARMAÇÃO DE PILAR OU VIGA DE ESTRUTURA CONVENCIONAL DE CONCRETO ARMADO UTILIZANDO AÇO CA-60 DE 5,0 MM - MONTAGEM. AF_06/2022	KG	4	16,50	21,25	85,00	0,04 %
3.3.1.9	104919	SINAPI	ARMAÇÃO DE SAPATA ISOLADA, VIGA BALDRAME E SAPATA CORRIDA UTILIZANDO AÇO CA-50 DE 10 MM - MONTAGEM. AF_01/2024	KG	108	15,56	20,04	2.164,32	1,02 %
3.3.1.10	104920	SINAPI	ARMAÇÃO DE BLOCO, SAPATA ISOLADA, VIGA BALDRAME E SAPATA CORRIDA UTILIZANDO AÇO CA-50 DE 12,5 MM - MONTAGEM. AF_01/2024	KG	19	13,30	17,13	325,47	0,15 %
3.3.1.11	102481	SINAPI	CONCRETO FCK = 20MPA, TRAÇO 1:2,6:2,9 (EM MASSA SECA DE CIMENTO/ AREIA MÉDIA/ SEIXO ROLADO) - PREPARO MECÂNICO COM BETONEIRA 600 L. AF_05/2021	m³	3,21	1.053,91	1.357,64	4.358,02	2,05 %
3.3.1.12	103670	SINAPI	LANÇAMENTO COM USO DE BALDES, ADENSAMENTO E ACABAMENTO DE CONCRETO EM ESTRUTURAS. AF_02/2022	m³	3,21	282,62	364,07	1.168,66	0,55 %
3.3.2			SUPRAESTRUTURA					16.433,27	7,74 %
3.3.2.1	92448	SINAPI	MONTAGEM E DESMONTAGEM DE FÔRMA DE VIGA, ESCORAMENTO COM PONTALETE DE MADEIRA, PÉ-DIREITO SIMPLES, EM MADEIRA SERRADA, 4 UTILIZAÇÕES. AF_09/2020	m²	1,75	130,30	167,85	293,73	0,14 %
3.3.2.2	92413	SINAPI	MONTAGEM E DESMONTAGEM DE FÔRMA DE PILARES RETANGULARES E ESTRUTURAS SIMILARES, PÉ-DIREITO SIMPLES, EM MADEIRA SERRADA, 4 UTILIZAÇÕES. AF_09/2020	m²	5,84	82,77	106,62	622,66	0,29 %
3.3.2.3	92759	SINAPI	ARMAÇÃO DE PILAR OU VIGA DE ESTRUTURA CONVENCIONAL DE CONCRETO ARMADO UTILIZANDO AÇO CA-60 DE 5,0 MM - MONTAGEM. AF_06/2022	KG	10	16,50	21,25	212,50	0,10 %
3.3.2.4	92762	SINAPI	ARMAÇÃO DE PILAR OU VIGA DE ESTRUTURA CONVENCIONAL DE CONCRETO ARMADO UTILIZANDO AÇO CA-50 DE 10,0 MM - MONTAGEM. AF_06/2022	KG	25	13,99	18,02	450,50	0,21 %
3.3.2.5	92917	SINAPI	ARMAÇÃO DE ESTRUTURAS DIVERSAS DE CONCRETO ARMADO, EXCETO VIGAS, PILARES, LAJES E FUNDAÇÕES, UTILIZANDO AÇO CA-50 DE 8,0 MM - MONTAGEM. AF_06/2022	KG	33	16,76	21,59	712,47	0,34 %
3.3.2.6	92919	SINAPI	ARMAÇÃO DE ESTRUTURAS DIVERSAS DE CONCRETO ARMADO, EXCETO VIGAS, PILARES, LAJES E FUNDAÇÕES, UTILIZANDO AÇO CA-50 DE 10,0 MM - MONTAGEM. AF_06/2022	KG	95	14,90	19,19	1.823,05	0,86 %

Obra
CONSTRUÇÃO DE UMA ESCADARIA EM CONCRETO ARMADO NA COMUNIDADE POVOADO, LAGO DO BADAJÓS,
NO MUNICÍPIO DE CODAJÁS-AM

Bancos
SINAPI - 07/2024 -
Amazonas

B.D.I.
28,82%

Encargos Sociais
Desonerado:
Horista: 84,72%
Mensalista: 46,99%

Orçamento Sintético									
Item	Código	Banco	Descrição	Und	Quant.	Valor Unit	Valor Unit com BDI	Total	Peso (%)
3.3.2.7	92921	SINAPI	ARMAÇÃO DE ESTRUTURAS DIVERSAS DE CONCRETO ARMADO, EXCETO VIGAS, PILARES, LAJES E FUNDAÇÕES, UTILIZANDO AÇO CA-50 DE 12,5 MM - MONTAGEM. AF 06/2022	KG	158	12,48	16,07	2.539,06	1,20 %
3.3.2.8	102481	SINAPI	CONCRETO FCK = 20MPA, TRAÇO 1:2,6:2,9 (EM MASSA SECA DE CIMENTO/ AREIA MÉDIA/ SEIXO ROLADO) - PREPARO MECÂNICO COM BETONEIRA 600 L. AF 05/2021	m³	5,68	1.053,91	1.357,64	7.711,39	3,63 %
3.3.2.9	103670	SINAPI	LANÇAMENTO COM USO DE BALDES, ADENSAMENTO E ACABAMENTO DE CONCRETO EM ESTRUTURAS. AF 02/2022	m³	5,68	282,62	364,07	2.067,91	0,97 %
4			TRANSPORTE DE MATERIAL-MANAUS/CODAJÁS					6.841,24	3,22 %
4.1	CPU 0479	Próprio	TRANSPORTE FLUVIAL DE CIMENTO	SACA	264,75	5,00	6,44	1.704,99	0,80 %
4.2	CPU 0481	Próprio	TRANSPORTE FLUVIAL DE VERGALHÃO QUALQUER BITOLA	KG	2356,08	1,70	2,18	5.136,25	2,42 %
5			TRANSPORTE DE MATERIAL-CODAJÁS-POVOADO					42.188,55	19,87 %
5.1	CP-023	Próprio	MOBILIZAÇÃO E TRANSPORTE DE EQUIPAMENTOS E INSUMOS VIA FLUVIAL COM CONJUNTO EMPURRADOR, BALSA DE CAPACIDADE DE 300 A 600 TON	DIA	5	6.550,00	8.437,71	42.188,55	19,87 %
8			SERVIÇOS FINAIS					970,98	0,46 %
8.1	00010848	SINAPI	PLACA DE INAUGURACAO METALICA, *40* CM X *60* CM	UN	1	753,75	970,98	970,98	0,46 %

Total sem BDI 164.820,61
Total do BDI 47.467,03
Total Geral 212.287,64

Engenheiro Civil: Zaqueu Gomes
Crea: 34761-AM
CONTRATO: 004/2024-PMC



Obra
CONSTRUÇÃO DE UMA ESCADARIA EM CONCRETO ARMADO NA COMUNIDADE POVOADO, LAGO DO BADAJÓS, NO
MUNICÍPIO DE CODAJÁS-AM

PREFEITURA MUNICIPAL DE CODAJÁS
CNPJ: 04.263.331/0001-75

Bancos
SINAPI - 07/2024 -
Amazonas

B.D.I.
28,82%



Encargos Sociais
Desonerado:
Horista: 84,72%
Mensalista: 46,99%

Planilha Orçamentária Resumida

Item	Descrição	Total	Peso (%)
1	ADMINISTRAÇÃO LOCAL DA OBRA	35.538,00	16,74 %
2	SERVIÇOS PRELIMINARES E TÉCNICOS	19.052,28	8,97 %
3	CONSTRUÇÃO DA ESCADARIA EM CONCRETO ARMADO	107.696,59	50,73 %
3.1	LANCE 1	49.036,06	23,10 %
3.2	LANCE 02	31.096,14	14,65 %
3.3	LANCE 03	27.564,39	12,98 %
4	TRANSPORTE DE MATERIAL-MANAUS/CODAJÁS	6.841,24	3,22 %
5	TRANSPORTE DE MATERIAL-CODAJÁS-POVOADO	42.188,55	19,87 %
8	SERVIÇOS FINAIS	970,98	0,46 %

Total sem BDI	164.820,61
Total do BDI	47.467,03
Total Geral	212.287,64

Engenheiro Civil: Zaqueu Gomes
Crea: 34761-AM
CONTRATO: 004/2024-PMC

Obra
CONSTRUÇÃO DE UMA ESCADARIA EM CONCRETO ARMADO NA COMUNIDADE POVOADO, LAGO DO BADAJÓS, NO MUNICÍPIO DE CODAJÁS-AM

Bancos
SINAPI - 07/2024 - Amazonas

B.D.I.
28,82%

Encargos Sociais
Desonerado:
Horista: 84,72%
Mensalista: 46,99%

Cronograma Físico e Financeiro				
Item	Descrição	Total Por Etapa	30 DIAS	60 DIAS
1	ADMINISTRAÇÃO LOCAL DA OBRA	100,00% 35.538,00	50,00% 17.769,00	50,00% 17.769,00
2	SERVIÇOS PRELIMINARES E TÉCNICOS	100,00% 19.052,28	100,00% 19.052,28	
3	CONSTRUÇÃO DA ESCADARIA EM CONCRETO ARMADO	100,00% 107.696,59	59,97% 64.584,13	40,03% 43.112,46
3.1	LANCE 01	100,00% 49.036,06	100,00% 49.036,06	
3.2	LANCE 02	100,00% 31.096,14	50,00% 15.548,07	50,00% 15.548,07
3.3	LANCE 03	100,00% 27.564,39		100,00% 27.564,39
4	TRANSPORTE DE MATERIAL-MANAUS/CODAJÁS	100,00% 6.841,24	100,00% 6.841,24	
5	TRANSPORTE DE MATERIAL-CODAJÁS-POVOADO	100,00% 42.188,55	100,00% 42.188,55	
8	SERVIÇOS FINAIS	100,00% 970,98		100,00% 970,98
Porcentagem			70,86%	29,14%
Custo			150.435,20	61.852,44
Porcentagem Acumulado			70,86%	100,0%
Custo Acumulado			150.435,20	212.287,64

Engenheiro Civil: Zaqueu Gomes
Crea: 34761-AM
CONTRATO: 004/2024-PMC

Composições Analíticas com Preço Unitário
OBRA: CONSTRUÇÃO DE UMA ESCADARIA EM CONCRETO ARMADO NA COMUNIDADE POVOADO, LAGO DO BADAJÓS, NO MUNICÍPIO DE CODAJÁS-AM

Bancos
SINAPI - 07/2024 - Amazonas

B.D.I.
28,82%

Encargos Sociais
Desonerado:
Horista: 84,72%
Mensalista: 46,99%

Composições Analíticas com Preço Unitário								
Composições Principais								
1.1	Código	Banco	Descrição	Tipo	Und	Quant.	Valor Unit	Total
Composição	90777	SINAPI	ENGENHEIRO CIVIL DE OBRA JUNIOR COM ENCARGOS COMPLEMENTARES	SEDI - SERVIÇOS DIVERSOS	H	1,0000000	104,60	104,60
Composição Auxiliar	95402	SINAPI	CURSO DE CAPACITAÇÃO PARA ENGENHEIRO CIVIL DE OBRA JÚNIOR (ENCARGOS COMPLEMENTARES) - HORISTA	SEDI - SERVIÇOS DIVERSOS	H	1,0000000	1,71	1,71
Insumo	00002706	SINAPI	ENGENHEIRO CIVIL DE OBRA JUNIOR (HORISTA)	Mão de Obra	H	1,0000000	100,76	100,76
Insumo	00037372	SINAPI	EXAMES - HORISTA (COLETADO CAIXA - ENCARGOS COMPLEMENTARES)	Material	H	1,0000000	1,34	1,34
Insumo	00037373	SINAPI	SEGURO - HORISTA (COLETADO CAIXA - ENCARGOS COMPLEMENTARES)	Material	H	1,0000000	0,04	0,04
Insumo	00043462	SINAPI	FERRAMENTAS - FAMÍLIA ENGENHEIRO CIVIL - HORISTA (ENCARGOS COMPLEMENTARES - COLETADO CAIXA)	Material	H	1,0000000	0,01	0,01
Insumo	00043486	SINAPI	EPI - FAMÍLIA ENGENHEIRO CIVIL - HORISTA (ENCARGOS COMPLEMENTARES - COLETADO CAIXA)	Material	H	1,0000000	0,74	0,74
				MO sem LS =>	55,47	LS =>	47,00	MO com LS => 102,47
1.2	Código	Banco	Descrição	Tipo	Und	Quant.	Valor Unit	Total
Composição	90776	SINAPI	ENCARREGADO GERAL COM ENCARGOS COMPLEMENTARES	SEDI - SERVIÇOS DIVERSOS	H	1,0000000	34,81	34,81
Composição Auxiliar	95401	SINAPI	CURSO DE CAPACITAÇÃO PARA ENCARREGADO GERAL (ENCARGOS COMPLEMENTARES) - HORISTA	SEDI - SERVIÇOS DIVERSOS	H	1,0000000	0,76	0,76
Insumo	00004083	SINAPI	ENCARREGADO GERAL DE OBRAS (HORISTA)	Mão de Obra	H	1,0000000	31,32	31,32
Insumo	00037372	SINAPI	EXAMES - HORISTA (COLETADO CAIXA - ENCARGOS COMPLEMENTARES)	Material	H	1,0000000	1,34	1,34
Insumo	00037373	SINAPI	SEGURO - HORISTA (COLETADO CAIXA - ENCARGOS COMPLEMENTARES)	Material	H	1,0000000	0,04	0,04
Insumo	00043463	SINAPI	FERRAMENTAS - FAMÍLIA ENCARREGADO GERAL - HORISTA (ENCARGOS COMPLEMENTARES - COLETADO CAIXA)	Material	H	1,0000000	0,10	0,10
Insumo	00043487	SINAPI	EPI - FAMÍLIA ENCARREGADO GERAL - HORISTA (ENCARGOS COMPLEMENTARES - COLETADO CAIXA)	Material	H	1,0000000	1,25	1,25
				MO sem LS =>	17,37	LS =>	14,71	MO com LS => 32,08
1.5	Código	Banco	Descrição	Tipo	Und	Quant.	Valor Unit	Total
Composição	100289	SINAPI	VIGIA DIURNO COM ENCARGOS COMPLEMENTARES	SEDI - SERVIÇOS DIVERSOS	H	1,0000000	20,90	20,90
Composição Auxiliar	100288	SINAPI	CURSO DE CAPACITAÇÃO PARA VIGIA DIURNO (ENCARGOS COMPLEMENTARES) - HORISTA	SEDI - SERVIÇOS DIVERSOS	H	1,0000000	0,07	0,07
Insumo	00034345	SINAPI	VIGIA DIURNO (HORISTA)	Mão de Obra	H	1,0000000	11,96	11,96
Insumo	00037370	SINAPI	ALIMENTAÇÃO - HORISTA (COLETADO CAIXA - ENCARGOS COMPLEMENTARES)	Material	H	1,0000000	4,32	4,32
Insumo	00037371	SINAPI	TRANSPORTE - HORISTA (COLETADO CAIXA - ENCARGOS COMPLEMENTARES)	Material	H	1,0000000	1,23	1,23
Insumo	00037372	SINAPI	EXAMES - HORISTA (COLETADO CAIXA - ENCARGOS COMPLEMENTARES)	Material	H	1,0000000	1,34	1,34
Insumo	00037373	SINAPI	SEGURO - HORISTA (COLETADO CAIXA - ENCARGOS COMPLEMENTARES)	Material	H	1,0000000	0,04	0,04
Insumo	00043467	SINAPI	FERRAMENTAS - FAMÍLIA SERVENTE - HORISTA (ENCARGOS COMPLEMENTARES - COLETADO CAIXA)	Material	H	1,0000000	0,61	0,61
Insumo	00043491	SINAPI	EPI - FAMÍLIA SERVENTE - HORISTA (ENCARGOS COMPLEMENTARES - COLETADO CAIXA)	Material	H	1,0000000	1,33	1,33
				MO sem LS =>	6,51	LS =>	5,52	MO com LS => 12,03
2.1	Código	Banco	Descrição	Tipo	Und	Quant.	Valor Unit	Total
Composição	99059	SINAPI	LOCAÇÃO CONVENCIONAL DE OBRA, UTILIZANDO GABARITO DE TÁBUAS CORRIDAS PONTALETADAS A CADA 2,00M - 2 UTILIZAÇÕES. AF_03/2024	SERT - SERVIÇOS TÉCNICOS	M	1,0000000	55,51	55,51
Composição Auxiliar	88239	SINAPI	AJUDANTE DE CARPINTEIRO COM ENCARGOS COMPLEMENTARES	SEDI - SERVIÇOS DIVERSOS	H	0,7247000	22,12	16,03
Composição Auxiliar	88262	SINAPI	CARPINTEIRO DE FORMAS COM ENCARGOS COMPLEMENTARES	SEDI - SERVIÇOS DIVERSOS	H	0,7247000	25,24	18,29
Composição Auxiliar	91692	SINAPI	SERRA CIRCULAR DE BANCADA COM MOTOR ELÉTRICO POTÊNCIA DE 5HP, COM COIFA PARA DISCO 10" - CHP DIURNO. AF_08/2015	CHOR - CUSTOS HORÁRIOS DE MÁQUINAS E EQUIPAMENTOS	CHP	0,0070000	36,36	0,25
Composição Auxiliar	91693	SINAPI	SERRA CIRCULAR DE BANCADA COM MOTOR ELÉTRICO POTÊNCIA DE 5HP, COM COIFA PARA DISCO 10" - CHI DIURNO. AF_08/2015	CHOR - CUSTOS HORÁRIOS DE MÁQUINAS E EQUIPAMENTOS	CHI	0,0280000	34,96	0,97
Composição Auxiliar	94974	SINAPI	CONCRETO MAGRO PARA LASTRO, TRAÇO 1:4,5:4,5 (EM MASSA SECA DE CIMENTO/ AREIA MÉDIA/ BRITA 1) - PREPARO MANUAL. AF_05/2021	FUES - FUNDAÇÕES E ESTRUTURAS	m³	0,0040000	623,46	2,49
Insumo	00004417	SINAPI	SARRAFO NAO APARELHADO *2,5 X 7* CM, EM MACARANDUBA/MASSARANDUBA, ANGELIM, PEROBA-ROSA OU EQUIVALENTE DA REGIAO - BRUTA	Material	M	0,7445000	5,44	4,05
Insumo	00004433	SINAPI	CAIBRO NAO APARELHADO *6 X 6* CM, EM MACARANDUBA/MASSARANDUBA, ANGELIM OU EQUIVALENTE DA REGIAO - BRUTA	Material	M	0,4125000	19,55	8,06
Insumo	00005068	SINAPI	PREGO DE ACO POLIDO COM CABEÇA 17 X 21 (2 X 11)	Material	KG	0,1110000	19,07	2,11
Insumo	00007356	SINAPI	TINTA LATEX ACRILICA PREMIUM, COR BRANCO FOSCO	Material	L	0,0256000	28,10	0,71
Insumo	00010567	SINAPI	TABUA *2,5 X 23* CM EM PINUS, MISTA OU EQUIVALENTE DA REGIAO - BRUTA	Material	M	0,5500000	4,64	2,55
				MO sem LS =>	12,29	LS =>	10,42	MO com LS => 22,71
2.2	Código	Banco	Descrição	Tipo	Und	Quant.	Valor Unit	Total
Composição	103689	SINAPI	FORNECIMENTO E INSTALAÇÃO DE PLACA DE OBRA COM CHAPA GALVANIZADA E ESTRUTURA DE MADEIRA. AF_03/2022 PS	PAVI - PAVIMENTAÇÃO	m²	1,0000000	301,52	301,52
Composição Auxiliar	102234	SINAPI	PINTURA IMUNIZANTE PARA MADEIRA, 2 DEMÃOS. AF_01/2021	PINT - PINTURAS	m²	0,5000000	22,34	11,17
Composição Auxiliar	88262	SINAPI	CARPINTEIRO DE FORMAS COM ENCARGOS COMPLEMENTARES	SEDI - SERVIÇOS DIVERSOS	H	0,3729000	25,24	9,41
Composição Auxiliar	88316	SINAPI	SERVENTE COM ENCARGOS COMPLEMENTARES	SEDI - SERVIÇOS DIVERSOS	H	1,1186000	21,12	23,62

Composições Analíticas com Preço Unitário
OBRA: CONSTRUÇÃO DE UMA ESCADARIA EM CONCRETO ARMADO NA COMUNIDADE POVOADO, LAGO DO BADAJÓS, NO MUNICÍPIO DE CODAJÁS-AM

Bancos
SINAPI - 07/2024 - Amazonas

B.D.I.
28,82%

Encargos Sociais
Desonerado:
Horista: 84,72%
Mensalista: 46,99%

Composições Analíticas com Preço Unitário									
Insumo	00004509	SINAPI	SARRAFO *2,5 X 10* CM EM PINUS, MISTA OU EQUIVALENTE DA REGIAO - BRUTA	Material	M	3,2083000	2,08	6,67	
Insumo	00004813	SINAPI	PLACA DE OBRA (PARA CONSTRUCAO CIVIL) EM CHAPA GALVANIZADA *N. 22*. ADESIVADA DE *2,4 X 1,2* M (SEM POSTES PARA FIXACAO)	Material	m²	1,0000000	250,00	250,00	
Insumo	00005065	SINAPI	PREGO DE AÇO POLIDO COM CABECA 10 X 10 (7/8 X 17)	Material	KG	0,0113000	36,28	0,40	
Insumo	00005069	SINAPI	PREGO DE AÇO POLIDO COM CABECA 17 X 27 (2 1/2 X 11)	Material	KG	0,0132000	19,44	0,25	
				MO sem LS =>	12,74	LS =>	10,79	MO com LS =>	23,53
2.3	Código	Banco	Descrição	Tipo	Und	Quant.	Valor Unit	Total	
Composição	93208	SINAPI	EXECUÇÃO DE ALMOXARIFADO EM CANTEIRO DE OBRA EM CHAPA DE MADEIRA COMPENSADA, INCLUSO PRATELEIRAS. AF_02/2016	CANT - CANTEIRO DE OBRAS	m²	1,0000000	814,76	814,76	
Composição Auxiliar	101165	SINAPI	ALVENARIA DE EMBASAMENTO COM BLOCO ESTRUTURAL DE CONCRETO, DE 14X19X29CM E ARGAMASSA DE ASSENTAMENTO COM PREPARO EM BETONEIRA. AF_05/2020	FUES - FUNDAÇÕES E ESTRUTURAS	m³	0,0269000	1.049,60	28,23	
Composição Auxiliar	101876	SINAPI	QUADRO DE DISTRIBUIÇÃO DE ENERGIA EM PVC, DE EMBUTIR, SEM BARRAMENTO, PARA 6 DISJUNTORES - FORNECIMENTO E INSTALAÇÃO. AF_10/2020	INEL - INSTALAÇÃO ELÉTRICA/ELETRIFICAÇÃO E ILUMINAÇÃO EXTERNA	UN	0,0252000	104,09	2,62	
Composição Auxiliar	101891	SINAPI	DISJUNTOR MONOPOLAR TIPO NEMA, CORRENTE NOMINAL DE 35 ATÉ 50A - FORNECIMENTO E INSTALAÇÃO. AF_10/2020	INEL - INSTALAÇÃO ELÉTRICA/ELETRIFICAÇÃO E	UN	0,0504000	29,73	1,49	
Composição Auxiliar	88262	SINAPI	CARPINTEIRO DE FORMAS COM ENCARGOS COMPLEMENTARES	SEDI - SERVIÇOS DIVERSOS	H	0,9794000	25,24	24,72	
Composição Auxiliar	88489	SINAPI	PINTURA LÁTEX ACRÍLICA PREMIUM, APLICAÇÃO MANUAL EM PAREDES, DUAS DEMÃOS. AF_04/2023	PINT - PINTURAS	m²	3,7457000	11,97	44,83	
Composição Auxiliar	91170	SINAPI	FIXAÇÃO DE TUBOS HORIZONTAIS DE PVC ÁGUA, PVC ESGOTO, PVC ÁGUA PLUVIAL, CPVC, PPR, COBRE OU AÇO, DIÂMETROS MENORES OU IGUAIS A 40 MM, COM ABRAÇADEIRA METÁLICA RÍGIDA TIPO U PERFIL 1 1/4", FIXADA EM PERFILADO EM LAJE. AF_09/2023_PS	INHI - INSTALAÇÕES HIDROS SANITÁRIAS	M	0,2518000	11,87	2,98	
Composição Auxiliar	91173	SINAPI	FIXAÇÃO DE TUBOS VERTICAIS DE PVC ÁGUA, PVC ESGOTO, PVC ÁGUA PLUVIAL, CPVC, PPR, COBRE OU AÇO, DIÂMETROS MENORES OU IGUAIS A 40 MM, COM ABRAÇADEIRA METÁLICA RÍGIDA TIPO U PERFIL 1 1/4",	INHI - INSTALAÇÕES HIDROS SANITÁRIAS	M	0,2266000	4,42	1,00	
Composição Auxiliar	91341	SINAPI	PORTA EM ALUMÍNIO DE ABRIR TIPO VENEZIANA COM GUARNIÇÃO, FIXAÇÃO COM PARAFUSOS - FORNECIMENTO E INSTALAÇÃO. AF_12/2019	ESQV - ESQUADRIAS/FERRAGENS/VIDR OS	m²	0,0634000	672,06	42,60	
Composição Auxiliar	91862	SINAPI	ELETRODUTO RÍGIDO ROSCÁVEL, PVC, DN 20 MM (1/2"), PARA CIRCUITOS TERMINAIS, INSTALADO EM FORRO - FORNECIMENTO E INSTALAÇÃO. AF_03/2023	INEL - INSTALAÇÃO ELÉTRICA/ELETRIFICAÇÃO E ILUMINAÇÃO EXTERNA	M	0,2518000	11,26	2,83	
Composição Auxiliar	91870	SINAPI	ELETRODUTO RÍGIDO ROSCÁVEL, PVC, DN 20 MM (1/2"), PARA CIRCUITOS TERMINAIS, INSTALADO EM PAREDE - FORNECIMENTO E INSTALAÇÃO. AF_03/2023	INEL - INSTALAÇÃO ELÉTRICA/ELETRIFICAÇÃO E ILUMINAÇÃO EXTERNA	M	0,2266000	14,68	3,32	
Composição Auxiliar	91911	SINAPI	CURVA 90 GRAUS PARA ELETRODUTO, PVC, ROSCÁVEL, DN 20 MM (1/2"), PARA CIRCUITOS TERMINAIS, INSTALADA EM PAREDE - FORNECIMENTO E INSTALAÇÃO. AF_03/2023	INEL - INSTALAÇÃO ELÉTRICA/ELETRIFICAÇÃO E ILUMINAÇÃO EXTERNA	UN	0,0755000	19,14	1,44	
Composição Auxiliar	91924	SINAPI	CABO DE COBRE FLEXÍVEL ISOLADO, 1,5 MM², ANTI-CHAMA 450/750 V, PARA CIRCUITOS TERMINAIS - FORNECIMENTO E INSTALAÇÃO. AF_03/2023	INEL - INSTALAÇÃO ELÉTRICA/ELETRIFICAÇÃO E ILUMINAÇÃO EXTERNA	M	0,6219000	3,14	1,95	
Composição Auxiliar	91926	SINAPI	CABO DE COBRE FLEXÍVEL ISOLADO, 2,5 MM², ANTI-CHAMA 450/750 V, PARA CIRCUITOS TERMINAIS - FORNECIMENTO E INSTALAÇÃO.	INEL - INSTALAÇÃO ELÉTRICA/ELETRIFICAÇÃO E	M	0,6798000	4,52	3,07	
Composição Auxiliar	91937	SINAPI	CAIXA OCTOGONAL 3" X 3", PVC, INSTALADA EM LAJE - FORNECIMENTO E INSTALAÇÃO. AF_03/2023	INEL - INSTALAÇÃO ELÉTRICA/ELETRIFICAÇÃO E ILUMINAÇÃO EXTERNA	UN	0,1259000	17,92	2,25	
Composição Auxiliar	92000	SINAPI	TOMADA BAIXA DE EMBUTIR (1 MÓDULO), 2P+T 10 A, INCLUINDO SUPORTE E PLACA - FORNECIMENTO E INSTALAÇÃO. AF_03/2023	INEL - INSTALAÇÃO ELÉTRICA/ELETRIFICAÇÃO E ILUMINAÇÃO EXTERNA	UN	0,0504000	35,28	1,77	
Composição Auxiliar	92025	SINAPI	INTERRUPTOR SIMPLES (1 MÓDULO) COM 2 TOMADAS DE EMBUTIR 2P+T 10 A, INCLUINDO SUPORTE E PLACA - FORNECIMENTO E INSTALAÇÃO. AF_03/2023	INEL - INSTALAÇÃO ELÉTRICA/ELETRIFICAÇÃO E ILUMINAÇÃO EXTERNA	UN	0,0252000	80,90	2,03	
Composição Auxiliar	92543	SINAPI	TRAMA DE MADEIRA COMPOSTA POR TERÇAS PARA TELHADOS DE ATÉ 2 ÁGUAS PARA TELHA ONDULADA DE FIBROCIMENTO, METÁLICA,	COBE - COBERTURA	m²	1,4396000	18,75	26,99	
Composição Auxiliar	93358	SINAPI	ESCAVAÇÃO MANUAL DE VALA COM PROFUNDIDADE MENOR OU IGUAL A 1,30 M. AF_02/2021	MOVT - MOVIMENTO DE TERRA	m³	0,0262000	83,55	2,18	
Composição Auxiliar	93382	SINAPI	REATERRO MANUAL DE VALAS, COM COMPACTADOR DE SOLOS DE PERCUSSÃO. AF_08/2023	MOVT - MOVIMENTO DE TERRA	m³	0,0067000	27,04	0,18	
Composição Auxiliar	94210	SINAPI	TELHAMENTO COM TELHA ONDULADA DE FIBROCIMENTO E = 6 MM, COM RECOBRIMENTO LATERAL DE 1 1/4 DE ONDA PARA TELHADO COM INCLINAÇÃO MÁXIMA DE 10°, COM ATÉ 2 ÁGUAS, INCLUSO IÇAMENTO. AF_07/2019	COBE - COBERTURA	m²	1,4396000	79,35	114,23	
Composição Auxiliar	94559	SINAPI	JANELA DE AÇO TIPO BASCULANTE PARA VIDROS, COM BATENTE, FERRAGENS E PINTURA ANTICORROSIVA. EXCLUSIVE VIDROS, ACABAMENTO, ALIZAR E CONTRAMARCO. FORNECIMENTO E	ESQV - ESQUADRIAS/FERRAGENS/VIDR OS	m²	0,0755000	669,10	50,51	
Composição Auxiliar	95240	SINAPI	LASTRO DE CONCRETO MAGRO, APLICADO EM PISOS, LAJES SOBRE SOLO OU RADIERS, ESPESSURA DE 3 CM. AF_01/2024	FUES - FUNDAÇÕES E ESTRUTURAS	m³	0,0060000	24,16	0,14	
Composição Auxiliar	95241	SINAPI	LASTRO DE CONCRETO MAGRO, APLICADO EM PISOS, LAJES SOBRE SOLO OU RADIERS, ESPESSURA DE 5 CM. AF_01/2024	FUES - FUNDAÇÕES E ESTRUTURAS	m³	1,4396000	47,25	68,02	
Composição Auxiliar	95805	SINAPI	CONDULETE DE PVC, TIPO B, PARA ELETRODUTO DE PVC SOLDÁVEL DN 25 MM (3/4"), APARENTE - FORNECIMENTO E INSTALAÇÃO. AF_10/2022	INEL - INSTALAÇÃO ELÉTRICA/ELETRIFICAÇÃO E ILUMINAÇÃO EXTERNA	UN	0,0504000	25,87	1,30	
Composição Auxiliar	95811	SINAPI	CONDULETE DE PVC, TIPO LB, PARA ELETRODUTO DE PVC SOLDÁVEL DN 25 MM (3/4"), APARENTE - FORNECIMENTO E INSTALAÇÃO. AF_10/2022	INEL - INSTALAÇÃO ELÉTRICA/ELETRIFICAÇÃO E ILUMINAÇÃO EXTERNA	UN	0,0252000	21,73	0,54	
Composição Auxiliar	97586	SINAPI	LUMINÁRIA TIPO CALHA, DE SOBREPOR, COM 2 LÂMPADAS TUBULARES FLUORESCENTES DE 36 W, COM REATOR DE PARTIDA RÁPIDA - FORNECIMENTO E INSTALAÇÃO. AF_02/2020	INEL - INSTALAÇÃO ELÉTRICA/ELETRIFICAÇÃO E ILUMINAÇÃO EXTERNA	UN	0,1007000	145,45	14,64	
Composição Auxiliar	97593	SINAPI	LUMINÁRIA TIPO SPOT, DE SOBREPOR, COM 1 LÂMPADA FLUORESCENTE DE 15 W, SEM REATOR - FORNECIMENTO E	INEL - INSTALAÇÃO ELÉTRICA/ELETRIFICAÇÃO E	UN	0,0252000	135,68	3,41	
Composição Auxiliar	97611	SINAPI	LÂMPADA COMPACTA FLUORESCENTE DE 15 W, BASE E27 - FORNECIMENTO E INSTALAÇÃO. AF_02/2020	INEL - INSTALAÇÃO ELÉTRICA/ELETRIFICAÇÃO E ILUMINACÃO EXTERNA	UN	0,0252000	26,01	0,65	

Composições Analíticas com Preço Unitário
OBRA: CONSTRUÇÃO DE UMA ESCADARIA EM CONCRETO ARMADO NA COMUNIDADE POVOADO, LAGO DO BADAJÓS, NO MUNICÍPIO DE CODAJÁS-AM

Bancos
SINAPI - 07/2024 - Amazonas

B.D.I.
28,82%

Encargos Sociais
Desonerado:
Horista: 84,72%
Mensalista: 46,99%

Composições Analíticas com Preço Unitário										
Composição Auxiliar	98441	SINAPI	PAREDE DE MADEIRA COMPENSADA PARA CONSTRUÇÃO TEMPORÁRIA EM CHAPA SIMPLES, EXTERNA, SEM VÃO. AF_03/2024	CANT - CANTEIRO DE OBRAS	m²	0,3517000	86,51			30,42
Composição Auxiliar	98443	SINAPI	PAREDE DE MADEIRA COMPENSADA PARA CONSTRUÇÃO TEMPORÁRIA EM CHAPA SIMPLES, INTERNA, SEM VÃO. AF_03/2024	CANT - CANTEIRO DE OBRAS	m²	0,0281000	67,68			1,90
Composição Auxiliar	98445	SINAPI	PAREDE DE MADEIRA COMPENSADA PARA CONSTRUÇÃO TEMPORÁRIA EM CHAPA SIMPLES, EXTERNA, COM ÁREA LÍQUIDA MAIOR OU IGUAL A 6 M², COM VÃO. AF_03/2024	CANT - CANTEIRO DE OBRAS	m²	0,5495000	99,73			54,80
Composição Auxiliar	98446	SINAPI	PAREDE DE MADEIRA COMPENSADA PARA CONSTRUÇÃO TEMPORÁRIA EM CHAPA SIMPLES, EXTERNA, COM ÁREA LÍQUIDA MENOR QUE 6 M², COM VÃO. AF_03/2024	CANT - CANTEIRO DE OBRAS	m²	0,4284000	124,87			53,49
Composição Auxiliar	98447	SINAPI	PAREDE DE MADEIRA COMPENSADA PARA CONSTRUÇÃO TEMPORÁRIA EM CHAPA SIMPLES, INTERNA, COM ÁREA LÍQUIDA MAIOR OU IGUAL A 6 M², COM VÃO. AF_03/2024	CANT - CANTEIRO DE OBRAS	m²	0,0439000	77,40			3,39
Composição Auxiliar	98448	SINAPI	PAREDE DE MADEIRA COMPENSADA PARA CONSTRUÇÃO TEMPORÁRIA EM CHAPA SIMPLES, INTERNA, COM ÁREA LÍQUIDA MENOR QUE 6 M², COM VÃO. AF_03/2024	CANT - CANTEIRO DE OBRAS	m²	0,0342000	96,30			3,29
Composição Auxiliar	98442	SINAPI	PAREDE DE MADEIRA COMPENSADA PARA CONSTRUÇÃO TEMPORÁRIA EM CHAPA SIMPLES, EXTERNA, COM ÁREA LÍQUIDA MENOR QUE 6 M², SEM VÃO. AF_05/2018	CANT - CANTEIRO DE OBRAS	m²	0,4048000	132,08			53,46
Composição Auxiliar	98444	SINAPI	PAREDE DE MADEIRA COMPENSADA PARA CONSTRUÇÃO TEMPORÁRIA EM CHAPA SIMPLES, INTERNA, COM ÁREA LÍQUIDA MENOR QUE 6 M², SEM VÃO. AF_05/2018	CANT - CANTEIRO DE OBRAS	m²	0,0323000	113,96			3,68
Insumo	00004513	SINAPI	CAIBRO 5 X 5 CM EM PINUS, MISTA OU EQUIVALENTE DA REGIAO - BRUTA	Material	M	3,4844000	2,89			10,06
Insumo	00006193	SINAPI	TABUA NAO APARELHADA "2,5 X 20" CM, EM MACARANDUBA/MASSARANDUBA, ANGELIM OU EQUIVALENTE DA	Material	M	3,9174000	14,13			55,35
Insumo	00010886	SINAPI	EXTINTOR DE INCENDIO PORTATIL COM CARGA DE AGUA PRESSURIZADA DE 10 L, CLASSE A	Material	UN	0,0252000	200,37			5,04
Insumo	00010891	SINAPI	EXTINTOR DE INCENDIO PORTATIL COM CARGA DE PO QUIMICO SECO (PQS) DE 4 KG, CLASSE BC	Material	UN	0,0252000	193,76			4,88
Insumo	00011455	SINAPI	FERROLHO COM FECHO / TRINCO REDONDO, EM ACO GALVANIZADO / ZINCADO, DE SOBREPOR, COM COMPRIMENTO DE 8" E ESPESSURA MINIMA DA CHAPA DE 1,50 MM	Material	UN	0,0252000	19,39			0,48
Insumo	00011587	SINAPI	FORRO DE PVC LISO, BRANCO, REGUA DE 10 CM, ESPESSURA DE 8 MM A 10 MM (COM COLOCACAO / SEM ESTRUTURA METALICA)	Material	m²	1,0000000	84,60			84,60
				MO sem LS =>		72,22	LS =>	61,19	MO com LS =>	133,41
3.1.1.1	Código	Banco	Descrição	Tipo		Und	Quant.	Valor Unit		Total
Composição	93358	SINAPI	ESCAVAÇÃO MANUAL DE VALA COM PROFUNDIDADE MENOR OU IGUAL A 1,30 M. AF_02/2021	MOVT - MOVIMENTO DE TERRA	m³	1,0000000	83,55			83,55
Composição Auxiliar	88316	SINAPI	SERVEANTE COM ENCARGOS COMPLEMENTARES	SEDI - SERVIÇOS DIVERSOS	H	3,9560000	21,12			83,55
				MO sem LS =>		26,23	LS =>	22,23	MO com LS =>	48,46
3.1.1.2	Código	Banco	Descrição	Tipo		Und	Quant.	Valor Unit		Total
Composição	101616	SINAPI	PREPARO DE FUNDO DE VALA COM LARGURA MENOR QUE 1,5 M (ACERTO DO SOLO NATURAL). AF_08/2020	MOVT - MOVIMENTO DE TERRA	m²	1,0000000	6,10			6,10
Composição Auxiliar	88309	SINAPI	PEDREIRO COM ENCARGOS COMPLEMENTARES	SEDI - SERVIÇOS DIVERSOS	H	0,1020000	25,56			2,60
Composição Auxiliar	88316	SINAPI	SERVEANTE COM ENCARGOS COMPLEMENTARES	SEDI - SERVIÇOS DIVERSOS	H	0,1531000	21,12			3,23
Composição Auxiliar	91533	SINAPI	COMPACTADOR DE SOLOS DE PERCUSSÃO (SOQUETE) COM MOTOR A GASOLINA 4 TEMPOS, POTÊNCIA 4 CV - CHP DIURNO. AF_08/2015	CHOR - CUSTOS HORÁRIOS DE MÁQUINAS E EQUIPAMENTOS	CHP	0,0036000	43,86			0,15
Composição Auxiliar	91534	SINAPI	COMPACTADOR DE SOLOS DE PERCUSSÃO (SOQUETE) COM MOTOR A GASOLINA 4 TEMPOS, POTÊNCIA 4 CV - CHI DIURNO. AF_08/2015	CHOR - CUSTOS HORÁRIOS DE MÁQUINAS E EQUIPAMENTOS	CHI	0,0036000	35,88			0,12
				MO sem LS =>		2,02	LS =>	1,72	MO com LS =>	3,74
3.1.1.3	Código	Banco	Descrição	Tipo		Und	Quant.	Valor Unit		Total
Composição	96616	SINAPI	LASTRO DE CONCRETO MAGRO, APLICADO EM BLOCOS DE COROAMENTO OU SAPATAS. AF_01/2024	FUES - FUNDAÇÕES E ESTRUTURAS	m³	1,0000000	1.001,59			1.001,59
Composição Auxiliar	88309	SINAPI	PEDREIRO COM ENCARGOS COMPLEMENTARES	SEDI - SERVIÇOS DIVERSOS	H	6,7810000	25,56			173,32
Composição Auxiliar	88316	SINAPI	SERVEANTE COM ENCARGOS COMPLEMENTARES	SEDI - SERVIÇOS DIVERSOS	H	2,4530000	21,12			51,80
Composição Auxiliar	94968	SINAPI	CONCRETO MAGRO PARA LASTRO, TRAÇO 1:4,5:4,5 (EM MASSA SECA DE CIMENTO/ AREIA MÉDIA/ BRITA 1) - PREPARO MECÂNICO COM BETONEIRA 600 L. AF_05/2021	FUES - FUNDAÇÕES E ESTRUTURAS	m³	1,3800000	562,66			776,47
				MO sem LS =>		114,91	LS =>	97,35	MO com LS =>	212,26
3.1.1.4	Código	Banco	Descrição	Tipo		Und	Quant.	Valor Unit		Total
Composição	96536	SINAPI	FABRICAÇÃO, MONTAGEM E DESMONTAGEM DE FÓRMA PARA VIGA BALDRAME, EM MADEIRA SERRADA, E=25 MM, 4 UTILIZAÇÕES.	FUES - FUNDAÇÕES E ESTRUTURAS	m²	1,0000000	53,17			53,17
Composição Auxiliar	88239	SINAPI	AJUDANTE DE CARPINTEIRO COM ENCARGOS COMPLEMENTARES	SEDI - SERVIÇOS DIVERSOS	H	0,4770000	22,12			10,55
Composição Auxiliar	88262	SINAPI	CARPINTEIRO DE FORMAS COM ENCARGOS COMPLEMENTARES	SEDI - SERVIÇOS DIVERSOS	H	1,0880000	25,24			27,46
Composição Auxiliar	91692	SINAPI	SERRA CIRCULAR DE BANCADA COM MOTOR ELÉTRICO POTÊNCIA DE 5HP, COM COIFA PARA DISCO 10" - CHP DIURNO. AF_08/2015	CHOR - CUSTOS HORÁRIOS DE MÁQUINAS E EQUIPAMENTOS	CHP	0,0130000	36,36			0,47
Composição Auxiliar	91693	SINAPI	SERRA CIRCULAR DE BANCADA COM MOTOR ELÉTRICO POTÊNCIA DE 5HP, COM COIFA PARA DISCO 10" - CHI DIURNO. AF_08/2015	CHOR - CUSTOS HORÁRIOS DE MÁQUINAS E EQUIPAMENTOS	CHI	0,0530000	34,96			1,85
Insumo	00002692	SINAPI	DESMOLDANTE PROTETOR PARA FORMAS DE MADEIRA, DE BASE OLEOSA EMULSIONADA EM AGUA	Material	L	0,0167000	7,32			0,12
Insumo	00004491	SINAPI	PONTELETE "7,5 X 7,5" CM EM PINUS, MISTA OU EQUIVALENTE DA REGIAO - BRUTA	Material	M	0,6050000	4,10			2,48
Insumo	00004517	SINAPI	SARRAFO "2,5 X 7,5" CM EM PINUS, MISTA OU EQUIVALENTE DA REGIAO - BRUTA	Material	M	0,5470000	1,43			0,78
Insumo	00005073	SINAPI	PREGO DE ACO POLIDO COM CABECA 17 X 24 (2 1/4 X 11)	Material	KG	0,0260000	19,44			0,50

Composições Analíticas com Preço Unitário
OBRA: CONSTRUÇÃO DE UMA ESCADARIA EM CONCRETO ARMADO NA COMUNIDADE POVOADO, LAGO DO BADAJÓS, NO MUNICÍPIO DE CODAJÁS-AM

Bancos
SINAPI - 07/2024 - Amazonas

B.D.I.
28,82%

Encargos Sociais
Desonerado:
Horista: 84,72%
Mensalista: 46,99%

Composições Analíticas com Preço Unitário									
Insumo	00006212	SINAPI	TABUA *2,5 X 30 CM EM PINUS, MISTA OU EQUIVALENTE DA REGIAO - BRUTA	Material	M	1,1340000	6,81	7,72	
Insumo	00040304	SINAPI	PREGO DE ACO POLIDO COM CABECA DUPLA 17 X 27 (2 1/2 X 11)	Material	KG	0,0530000	23,54	1,24	
				MO sem LS =>	14,04	LS =>	11,89	MO com LS =>	25,93
3.1.1.5	Código	Banco	Descrição	Tipo	Und	Quant.	Valor Unit	Total	
Composição	104927	SINAPI	FABRICAÇÃO, MONTAGEM E DESMONTAGEM DE FÔRMA PARA SAPATA CORRIDA, EM MADEIRA SERRADA, E=25 MM, 4 UTILIZAÇÕES. AF_01/2024	FUES - FUNDAÇÕES E ESTRUTURAS	m²	1,0000000	56,91	56,91	
Composição Auxiliar	88239	SINAPI	AJUDANTE DE CARPINTEIRO COM ENCARGOS COMPLEMENTARES	SEDI - SERVIÇOS DIVERSOS	H	0,4830000	22,12	10,68	
Composição Auxiliar	88262	SINAPI	CARPINTEIRO DE FORMAS COM ENCARGOS COMPLEMENTARES	SEDI - SERVIÇOS DIVERSOS	H	1,0830000	25,24	27,33	
Composição Auxiliar	91692	SINAPI	SERRA CIRCULAR DE BANCADA COM MOTOR ELÉTRICO POTÊNCIA DE 5HP, COM COIFA PARA DISCO 10" - CHP DIURNO. AF_08/2015	CHOR - CUSTOS HORÁRIOS DE MÁQUINAS E EQUIPAMENTOS	CHP	0,0210000	36,36	0,76	
Composição Auxiliar	91693	SINAPI	SERRA CIRCULAR DE BANCADA COM MOTOR ELÉTRICO POTÊNCIA DE 5HP, COM COIFA PARA DISCO 10" - CHI DIURNO. AF_08/2015	CHOR - CUSTOS HORÁRIOS DE MÁQUINAS E EQUIPAMENTOS	CHI	0,0840000	34,96	2,93	
Insumo	00002692	SINAPI	DESMOLDANTE PROTETOR PARA FORMAS DE MADEIRA, DE BASE OLEOSA EMULSIONADA EM AGUA	Material	L	0,0167000	7,32	0,12	
Insumo	00004491	SINAPI	PONTALETE *7,5 X 7,5* CM EM PINUS, MISTA OU EQUIVALENTE DA REGIAO - BRUTA	Material	M	0,8720000	4,10	3,57	
Insumo	00004517	SINAPI	SARRAFO *2,5 X 7,5* CM EM PINUS, MISTA OU EQUIVALENTE DA REGIAO - BRUTA	Material	M	0,6350000	1,43	0,90	
Insumo	00005073	SINAPI	PREGO DE ACO POLIDO COM CABECA 17 X 24 (2 1/4 X 11)	Material	KG	0,0200000	19,44	0,38	
Insumo	00006212	SINAPI	TABUA *2,5 X 30 CM EM PINUS, MISTA OU EQUIVALENTE DA REGIAO - BRUTA	Material	M	1,2100000	6,81	8,24	
Insumo	00040304	SINAPI	PREGO DE ACO POLIDO COM CABECA DUPLA 17 X 27 (2 1/2 X 11)	Material	KG	0,0850000	23,54	2,00	
				MO sem LS =>	14,61	LS =>	12,37	MO com LS =>	26,98
3.1.1.6	Código	Banco	Descrição	Tipo	Und	Quant.	Valor Unit	Total	
Composição	104916	SINAPI	ARMAÇÃO DE SAPATA ISOLADA, VIGA BALDRAME E SAPATA CORRIDA UTILIZANDO AÇO CA-60 DE 5 MM - MONTAGEM. AF_01/2024	FUES - FUNDAÇÕES E ESTRUTURAS	KG	1,0000000	18,96	18,96	
Composição Auxiliar	88238	SINAPI	AJUDANTE DE ARMADOR COM ENCARGOS COMPLEMENTARES	SEDI - SERVIÇOS DIVERSOS	H	0,0640000	22,21	1,42	
Composição Auxiliar	88245	SINAPI	ARMADOR COM ENCARGOS COMPLEMENTARES	SEDI - SERVIÇOS DIVERSOS	H	0,1660000	25,38	4,21	
Composição Auxiliar	92800	SINAPI	CORTE E DOBRA DE AÇO CA-60, DIÂMETRO DE 5,0 MM. AF_06/2022	FUES - FUNDAÇÕES E ESTRUTURAS	KG	1,0000000	12,33	12,33	
Insumo	00039017	SINAPI	ESPACADOR / DISTANCIADOR CIRCULAR COM ENTRADA LATERAL, EM PLASTICO, PARA VERGALHAO *4,2 A 12,5* MM, COBRIMENTO 20 MM	Material	UN	0,8190000	0,22	0,18	
Insumo	00043132	SINAPI	ARAME RECOZIDO 16 BWG, D = 1,65 MM (0,016 KG/M) OU 18 BWG, D = 1,25 MM (0,01 KG/M)	Material	KG	0,0250000	33,00	0,82	
				MO sem LS =>	2,51	LS =>	2,12	MO com LS =>	4,63
3.1.1.7	Código	Banco	Descrição	Tipo	Und	Quant.	Valor Unit	Total	
Composição	92759	SINAPI	ARMAÇÃO DE PILAR OU VIGA DE ESTRUTURA CONVENCIONAL DE CONCRETO ARMADO UTILIZANDO AÇO CA-60 DE 5,0 MM - MONTAGEM	FUES - FUNDAÇÕES E ESTRUTURAS	KG	1,0000000	16,50	16,50	
Composição Auxiliar	88238	SINAPI	AJUDANTE DE ARMADOR COM ENCARGOS COMPLEMENTARES	SEDI - SERVIÇOS DIVERSOS	H	0,0175000	22,21	0,38	
Composição Auxiliar	88245	SINAPI	ARMADOR COM ENCARGOS COMPLEMENTARES	SEDI - SERVIÇOS DIVERSOS	H	0,1069000	25,38	2,71	
Composição Auxiliar	92800	SINAPI	CORTE E DOBRA DE AÇO CA-60, DIÂMETRO DE 5,0 MM. AF_06/2022	FUES - FUNDAÇÕES E ESTRUTURAS	KG	1,0000000	12,33	12,33	
Insumo	00039017	SINAPI	ESPACADOR / DISTANCIADOR CIRCULAR COM ENTRADA LATERAL, EM PLASTICO, PARA VERGALHAO *4,2 A 12,5* MM, COBRIMENTO 20 MM	Material	UN	1,1900000	0,22	0,26	
Insumo	00043132	SINAPI	ARAME RECOZIDO 16 BWG, D = 1,65 MM (0,016 KG/M) OU 18 BWG, D = 1,25 MM (0,01 KG/M)	Material	KG	0,0250000	33,00	0,82	
				MO sem LS =>	1,65	LS =>	1,40	MO com LS =>	3,05
3.1.1.9	Código	Banco	Descrição	Tipo	Und	Quant.	Valor Unit	Total	
Composição	104919	SINAPI	ARMAÇÃO DE SAPATA ISOLADA, VIGA BALDRAME E SAPATA CORRIDA UTILIZANDO AÇO CA-50 DE 10 MM - MONTAGEM. AF_01/2024	FUES - FUNDAÇÕES E ESTRUTURAS	KG	1,0000000	15,56	15,56	
Composição Auxiliar	88238	SINAPI	AJUDANTE DE ARMADOR COM ENCARGOS COMPLEMENTARES	SEDI - SERVIÇOS DIVERSOS	H	0,0310000	22,21	0,68	
Composição Auxiliar	88245	SINAPI	ARMADOR COM ENCARGOS COMPLEMENTARES	SEDI - SERVIÇOS DIVERSOS	H	0,0810000	25,38	2,05	
Composição Auxiliar	92803	SINAPI	CORTE E DOBRA DE AÇO CA-50, DIÂMETRO DE 10,0 MM. AF_06/2022	FUES - FUNDAÇÕES E ESTRUTURAS	KG	1,0000000	11,93	11,93	
Insumo	00039017	SINAPI	ESPACADOR / DISTANCIADOR CIRCULAR COM ENTRADA LATERAL, EM PLASTICO, PARA VERGALHAO *4,2 A 12,5* MM, COBRIMENTO 20 MM	Material	UN	0,3990000	0,22	0,08	
Insumo	00043132	SINAPI	ARAME RECOZIDO 16 BWG, D = 1,65 MM (0,016 KG/M) OU 18 BWG, D = 1,25 MM (0,01 KG/M)	Material	KG	0,0250000	33,00	0,82	
				MO sem LS =>	1,01	LS =>	0,86	MO com LS =>	1,87
3.1.1.10	Código	Banco	Descrição	Tipo	Und	Quant.	Valor Unit	Total	
Composição	104920	SINAPI	ARMAÇÃO DE BLOCO, SAPATA ISOLADA, VIGA BALDRAME E SAPATA CORRIDA UTILIZANDO AÇO CA-50 DE 12,5 MM - MONTAGEM. AF_01/2024	FUES - FUNDAÇÕES E ESTRUTURAS	KG	1,0000000	13,30	13,30	
Composição Auxiliar	88238	SINAPI	AJUDANTE DE ARMADOR COM ENCARGOS COMPLEMENTARES	SEDI - SERVIÇOS DIVERSOS	H	0,0250000	22,21	0,55	
Composição Auxiliar	88245	SINAPI	ARMADOR COM ENCARGOS COMPLEMENTARES	SEDI - SERVIÇOS DIVERSOS	H	0,0640000	25,38	1,62	
Composição Auxiliar	92804	SINAPI	CORTE E DOBRA DE AÇO CA-50, DIÂMETRO DE 12,5 MM. AF_06/2022	FUES - FUNDAÇÕES E ESTRUTURAS	KG	1,0000000	10,25	10,25	
Insumo	00039017	SINAPI	ESPACADOR / DISTANCIADOR CIRCULAR COM ENTRADA LATERAL, EM PLASTICO, PARA VERGALHAO *4,2 A 12,5* MM, COBRIMENTO 20 MM	Material	UN	0,3170000	0,22	0,06	

Composições Analíticas com Preço Unitário
OBRA: CONSTRUÇÃO DE UMA ESCADARIA EM CONCRETO ARMADO NA COMUNIDADE POVOADO, LAGO DO BADAJÓS, NO MUNICÍPIO DE CODAJÁS-AM

Bancos
SINAPI - 07/2024 - Amazonas

B.D.I.
28,82%

Encargos Sociais
Desonerado:
Horista: 84,72%
Mensalista: 46,99%

Composições Analíticas com Preço Unitário									
Insumo	00043132	SINAPI	ARAME RECOZIDO 16 BWG, D = 1,65 MM (0,016 KG/M) OU 18 BWG, D = 1,25 MM (0,01 KG/M)	Material	KG	0,0250000	33,00	0,82	
				MO sem LS =>	0,78	LS =>	0,67	MO com LS =>	1,45
3.1.1.11	Código	Banco	Descrição	Tipo	Und	Quant.	Valor Unit	Total	
Composição	102481	SINAPI	CONCRETO FCK = 20MPA, TRAÇO 1:2:6:2,9 (EM MASSA SECA DE CIMENTO/ AREIA MÉDIA/ SEIXO ROLADO) - PREPARO MECÂNICO COM SERVENTE COM ENCARGOS COMPLEMENTARES	FUES - FUNDAÇÕES E ESTRUTURAS	m³	1,0000000	1.053,91	1.053,91	
Composição Auxiliar	88316	SINAPI	SEIXO ROLADO PARA APLICACAO EM CONCRETO (POSTO PEDREIRA/FORNECEDOR, SEM FRETE)	SEDI - SERVIÇOS DIVERSOS	H	2,0900000	21,12	44,14	
Composição Auxiliar	88377	SINAPI	OPERADOR DE BETONEIRA ESTACIONÁRIA/MISTURADOR COM ENCARGOS COMPLEMENTARES	SEDI - SERVIÇOS DIVERSOS	H	1,3163000	26,46	34,82	
Composição Auxiliar	89225	SINAPI	BETONEIRA CAPACIDADE NOMINAL DE 600 L, CAPACIDADE DE MISTURA 360 L, MOTOR ELÉTRICO TRIFÁSICO POTÊNCIA DE 4 CV, SEM CARREGADOR - CHP DIURNO. AF_05/2023	CHOR - CUSTOS HORÁRIOS DE MÁQUINAS E EQUIPAMENTOS	CHP	0,6775000	5,26	3,56	
Composição Auxiliar	89226	SINAPI	BETONEIRA CAPACIDADE NOMINAL DE 600 L, CAPACIDADE DE MISTURA 360 L, MOTOR ELÉTRICO TRIFÁSICO POTÊNCIA DE 4 CV, SEM CARREGADOR - CHI DIURNO. AF_05/2023	CHOR - CUSTOS HORÁRIOS DE MÁQUINAS E EQUIPAMENTOS	CHI	0,6388000	1,45	0,92	
Insumo	00000370	SINAPI	AREIA MÉDIA - POSTO JAZIDA/FORNECEDOR (RETIRADO NA JAZIDA, SEM TRANSPORTE)	Material	m³	0,7553000	99,00	74,77	
Insumo	00001379	SINAPI	CIMENTO PORTLAND COMPOSTO CP II-32	Material	KG	335,2141000	1,15	385,49	
Insumo	00004734	SINAPI	SEIXO ROLADO PARA APLICACAO EM CONCRETO (POSTO PEDREIRA/FORNECEDOR, SEM FRETE)	Material	m³	0,6001000	850,21	510,21	
				MO sem LS =>	27,15	LS =>	23,01	MO com LS =>	50,16
3.1.1.12	Código	Banco	Descrição	Tipo	Und	Quant.	Valor Unit	Total	
Composição	103670	SINAPI	LANÇAMENTO COM USO DE BALDES, ADENSAMENTO E ACABAMENTO DE CONCRETO EM ESTRUTURAS. AF_02/2022	FUES - FUNDAÇÕES E ESTRUTURAS	m³	1,0000000	282,62	282,62	
Composição Auxiliar	88262	SINAPI	CARPINTEIRO DE FORMAS COM ENCARGOS COMPLEMENTARES	SEDI - SERVIÇOS DIVERSOS	H	2,4590000	25,24	62,06	
Composição Auxiliar	88309	SINAPI	PEDREIRO COM ENCARGOS COMPLEMENTARES	SEDI - SERVIÇOS DIVERSOS	H	2,4590000	25,56	62,85	
Composição Auxiliar	88316	SINAPI	SERVENTE COM ENCARGOS COMPLEMENTARES	SEDI - SERVIÇOS DIVERSOS	H	7,3770000	21,12	155,80	
Composição Auxiliar	90586	SINAPI	VIBRADOR DE IMERSÃO, DIÂMETRO DE PONTEIRA 45MM, MOTOR ELÉTRICO TRIFÁSICO POTÊNCIA DE 2 CV - CHP DIURNO. AF_06/2015	CHOR - CUSTOS HORÁRIOS DE MÁQUINAS E EQUIPAMENTOS	CHP	1,0420000	1,23	1,28	
Composição Auxiliar	90587	SINAPI	VIBRADOR DE IMERSÃO, DIÂMETRO DE PONTEIRA 45MM, MOTOR ELÉTRICO TRIFÁSICO POTÊNCIA DE 2 CV - CHI DIURNO. AF_06/2015	CHOR - CUSTOS HORÁRIOS DE MÁQUINAS E EQUIPAMENTOS	CHI	1,4170000	0,45	0,63	
				MO sem LS =>	92,79	LS =>	78,61	MO com LS =>	171,40
3.1.2.1	Código	Banco	Descrição	Tipo	Und	Quant.	Valor Unit	Total	
Composição	92448	SINAPI	MONTAGEM E DESMONTAGEM DE FÔRMA DE VIGA, ESCORAMENTO COM PONTALETE DE MADEIRA, PÉ-DIREITO SIMPLES, EM MADEIRA	FUES - FUNDAÇÕES E ESTRUTURAS	m²	1,0000000	130,30	130,30	
Composição Auxiliar	88239	SINAPI	AJUDANTE DE CARPINTEIRO COM ENCARGOS COMPLEMENTARES	SEDI - SERVIÇOS DIVERSOS	H	0,3090000	22,12	6,83	
Composição Auxiliar	88262	SINAPI	CARPINTEIRO DE FORMAS COM ENCARGOS COMPLEMENTARES	SEDI - SERVIÇOS DIVERSOS	H	1,6860000	25,24	42,55	
Composição Auxiliar	92270	SINAPI	FABRICAÇÃO DE FÔRMA PARA VIGAS, COM MADEIRA SERRADA, E = 25 MM. AF_09/2020	FUES - FUNDAÇÕES E ESTRUTURAS	m²	0,4190000	133,99	56,14	
Composição Auxiliar	92273	SINAPI	FABRICAÇÃO DE ESCORAS DO TIPO PONTALETE, EM MADEIRA, PARA PÉ-DIREITO SIMPLES. AF_09/2020	FUES - FUNDAÇÕES E ESTRUTURAS	M	1,8790000	9,84	18,48	
Insumo	00002692	SINAPI	DESMOLDANTE PROTETOR PARA FORMAS DE MADEIRA, DE BASE OLEOSA EMULSIONADA EM AGUA	Material	L	0,0170000	7,32	0,12	
Insumo	00006193	SINAPI	TABUA NAO APARELHADA "2,5 X 20" CM, EM MACARANDUBA/MASSARANDUBA, ANGELIM OU EQUIVALENTE DA	Material	M	0,3280000	14,13	4,63	
Insumo	00040304	SINAPI	PREGO DE ACO POLIDO COM CABECA DUPLA 17 X 27 (2 1/2 X 11)	Material	KG	0,0660000	23,54	1,55	
				MO sem LS =>	25,16	LS =>	21,32	MO com LS =>	46,48
3.1.2.2	Código	Banco	Descrição	Tipo	Und	Quant.	Valor Unit	Total	
Composição	92413	SINAPI	MONTAGEM E DESMONTAGEM DE FÔRMA DE PILARES RETANGULARES E ESTRUTURAS SIMILARES, PÉ-DIREITO SIMPLES, EM MADEIRA	FUES - FUNDAÇÕES E ESTRUTURAS	m²	1,0000000	82,77	82,77	
Composição Auxiliar	88239	SINAPI	AJUDANTE DE CARPINTEIRO COM ENCARGOS COMPLEMENTARES	SEDI - SERVIÇOS DIVERSOS	H	0,3760000	22,12	8,31	
Composição Auxiliar	88262	SINAPI	CARPINTEIRO DE FORMAS COM ENCARGOS COMPLEMENTARES	SEDI - SERVIÇOS DIVERSOS	H	2,0520000	25,24	51,79	
Composição Auxiliar	92269	SINAPI	FABRICAÇÃO DE FÔRMA PARA PILARES E ESTRUTURAS SIMILARES, EM MADEIRA SERRADA, E=25 MM. AF_09/2020	FUES - FUNDAÇÕES E ESTRUTURAS	m²	0,2750000	79,74	21,92	
Insumo	00002692	SINAPI	DESMOLDANTE PROTETOR PARA FORMAS DE MADEIRA, DE BASE OLEOSA EMULSIONADA EM AGUA	Material	L	0,0170000	7,32	0,12	
Insumo	00040304	SINAPI	PREGO DE ACO POLIDO COM CABECA DUPLA 17 X 27 (2 1/2 X 11)	Material	KG	0,0270000	23,54	0,63	
				MO sem LS =>	23,67	LS =>	20,05	MO com LS =>	43,72
3.1.2.6	Código	Banco	Descrição	Tipo	Und	Quant.	Valor Unit	Total	
Composição	92917	SINAPI	ARMAÇÃO DE ESTRUTURAS DIVERSAS DE CONCRETO ARMADO, EXCETO VIGAS, PILARES, LAJES E FUNDACÕES. UTILIZANDO AÇO CA-50	FUES - FUNDAÇÕES E ESTRUTURAS	KG	1,0000000	16,76	16,76	
Composição Auxiliar	88238	SINAPI	AJUDANTE DE ARMADOR COM ENCARGOS COMPLEMENTARES	SEDI - SERVIÇOS DIVERSOS	H	0,0166000	22,21	0,36	
Composição Auxiliar	88245	SINAPI	ARMADOR COM ENCARGOS COMPLEMENTARES	SEDI - SERVIÇOS DIVERSOS	H	0,1015000	25,38	2,57	
Composição Auxiliar	92802	SINAPI	CORTE E DOBRA DE AÇO CA-50, DIÂMETRO DE 8,0 MM. AF_06/2022	FUES - FUNDAÇÕES E ESTRUTURAS	KG	1,0000000	12,85	12,85	
Insumo	00039017	SINAPI	ESPACADOR / DISTANCIADOR CIRCULAR COM ENTRADA LATERAL, EM PLASTICO, PARA VERGALHAO "4,2 A 12,5" MM, COBRIMENTO 20 MM	Material	UN	0,7430000	0,22	0,16	
Insumo	00043132	SINAPI	ARAME RECOZIDO 16 BWG, D = 1,65 MM (0,016 KG/M) OU 18 BWG, D = 1,25 MM (0,01 KG/M)	Material	KG	0,0250000	33,00	0,82	
				MO sem LS =>	1,17	LS =>	0,99	MO com LS =>	2,16

Composições Analíticas com Preço Unitário
OBRA: CONSTRUÇÃO DE UMA ESCADARIA EM CONCRETO ARMADO NA COMUNIDADE POVOADO, LAGO DO BADAJÓS, NO MUNICÍPIO DE CODAJÁS-AM

Bancos
SINAPI - 07/2024 - Amazonas

B.D.I.
28,82%

Encargos Sociais
Desonerado:
Horista: 84,72%
Mensalista: 46,99%

Composições Analíticas com Preço Unitário									
3.1.2.7	Código	Banco	Descrição	Tipo	Und	Quant.	Valor Unit	Total	
Composição	92762	SINAPI	ARMAÇÃO DE PILAR OU VIGA DE ESTRUTURA CONVENCIONAL DE CONCRETO ARMADO UTILIZANDO AÇO CA-50 DE 10,0 MM - MONTAGEM	FUES - FUNDAÇÕES E ESTRUTURAS	KG	1,0000000	13,99	13,99	
Composição Auxiliar	88238	SINAPI	AJUDANTE DE ARMADOR COM ENCARGOS COMPLEMENTARES	SEDI - SERVIÇOS DIVERSOS	H	0,0064000	22,21	0,14	
Composição Auxiliar	88245	SINAPI	ARMADOR COM ENCARGOS COMPLEMENTARES	SEDI - SERVIÇOS DIVERSOS	H	0,0392000	25,38	0,99	
Composição Auxiliar	92803	SINAPI	CORTE E DOBRA DE AÇO CA-50, DIÂMETRO DE 10,0 MM. AF_06/2022	FUES - FUNDAÇÕES E ESTRUTURAS	KG	1,0000000	11,93	11,93	
Insumo	00039017	SINAPI	ESPACADOR / DISTANCIADOR CIRCULAR COM ENTRADA LATERAL, EM PLASTICO, PARA VERGALHAO *4,2 A 12,5* MM, COBRIMENTO 20 MM	Material	UN	0,5430000	0,22	0,11	
Insumo	00043132	SINAPI	ARAME RECOZIDO 16 BWG, D = 1,65 MM (0,016 KG/M) OU 18 BWG, D = 1,25 MM (0,01 KG/M)	Material	KG	0,0250000	33,00	0,82	
				MO sem LS =>	0,47	LS =>	0,40	MO com LS =>	
								0,87	
3.1.2.8	Código	Banco	Descrição	Tipo	Und	Quant.	Valor Unit	Total	
Composição	92923	SINAPI	ARMAÇÃO DE ESTRUTURAS DIVERSAS DE CONCRETO ARMADO, EXCETO VIGAS, PILARES, LAJES E FUNDAÇÕES, UTILIZANDO AÇO CA-50	FUES - FUNDAÇÕES E ESTRUTURAS	KG	1,0000000	13,64	13,64	
Composição Auxiliar	88238	SINAPI	AJUDANTE DE ARMADOR COM ENCARGOS COMPLEMENTARES	SEDI - SERVIÇOS DIVERSOS	H	0,0045000	22,21	0,09	
Composição Auxiliar	88245	SINAPI	ARMADOR COM ENCARGOS COMPLEMENTARES	SEDI - SERVIÇOS DIVERSOS	H	0,0275000	25,38	0,69	
Composição Auxiliar	92806	SINAPI	CORTE E DOBRA DE AÇO CA-50, DIÂMETRO DE 20,0 MM. AF_06/2022	FUES - FUNDAÇÕES E ESTRUTURAS	KG	1,0000000	12,02	12,02	
Insumo	00039017	SINAPI	ESPACADOR / DISTANCIADOR CIRCULAR COM ENTRADA LATERAL, EM PLASTICO, PARA VERGALHAO *4,2 A 12,5* MM, COBRIMENTO 20 MM	Material	UN	0,1130000	0,22	0,02	
Insumo	00043132	SINAPI	ARAME RECOZIDO 16 BWG, D = 1,65 MM (0,016 KG/M) OU 18 BWG, D = 1,25 MM (0,01 KG/M)	Material	KG	0,0250000	33,00	0,82	
				MO sem LS =>	0,28	LS =>	0,24	MO com LS =>	
								0,52	
3.1.2.8	Código	Banco	Descrição	Tipo	Und	Quant.	Valor Unit	Total	
Composição	92919	SINAPI	ARMAÇÃO DE ESTRUTURAS DIVERSAS DE CONCRETO ARMADO, EXCETO VIGAS, PILARES, LAJES E FUNDAÇÕES, UTILIZANDO AÇO CA-50	FUES - FUNDAÇÕES E ESTRUTURAS	KG	1,0000000	14,90	14,90	
Composição Auxiliar	88238	SINAPI	AJUDANTE DE ARMADOR COM ENCARGOS COMPLEMENTARES	SEDI - SERVIÇOS DIVERSOS	H	0,0116000	22,21	0,25	
Composição Auxiliar	88245	SINAPI	ARMADOR COM ENCARGOS COMPLEMENTARES	SEDI - SERVIÇOS DIVERSOS	H	0,0709000	25,38	1,79	
Composição Auxiliar	92803	SINAPI	CORTE E DOBRA DE AÇO CA-50, DIÂMETRO DE 10,0 MM. AF_06/2022	FUES - FUNDAÇÕES E ESTRUTURAS	KG	1,0000000	11,93	11,93	
Insumo	00039017	SINAPI	ESPACADOR / DISTANCIADOR CIRCULAR COM ENTRADA LATERAL, EM PLASTICO, PARA VERGALHAO *4,2 A 12,5* MM, COBRIMENTO 20 MM	Material	UN	0,5430000	0,22	0,11	
Insumo	00043132	SINAPI	ARAME RECOZIDO 16 BWG, D = 1,65 MM (0,016 KG/M) OU 18 BWG, D = 1,25 MM (0,01 KG/M)	Material	KG	0,0250000	33,00	0,82	
				MO sem LS =>	0,79	LS =>	0,67	MO com LS =>	
								1,46	
3.3.1.4	Código	Banco	Descrição	Tipo	Und	Quant.	Valor Unit	Total	
Composição	96535	SINAPI	FABRICAÇÃO, MONTAGEM E DESMONTAGEM DE FÓRMA PARA SAPATA, EM MADEIRA SERRADA, E=25 MM, 4 UTILIZAÇÕES. AF_01/2024	FUES - FUNDAÇÕES E ESTRUTURAS	m²	1,0000000	112,23	112,23	
Composição Auxiliar	88239	SINAPI	AJUDANTE DE CARPINTEIRO COM ENCARGOS COMPLEMENTARES	SEDI - SERVIÇOS DIVERSOS	H	1,0810000	22,12	23,91	
Composição Auxiliar	88262	SINAPI	CARPINTEIRO DE FORMAS COM ENCARGOS COMPLEMENTARES	SEDI - SERVIÇOS DIVERSOS	H	2,3920000	25,24	60,37	
Composição Auxiliar	91692	SINAPI	SERRA CIRCULAR DE BANCADA COM MOTOR ELÉTRICO POTÊNCIA DE 5HP, COM COIFA PARA DISCO 10" - CHP DIURNO. AF_08/2015	CHOR - CUSTOS HORÁRIOS DE MÁQUINAS E EQUIPAMENTOS	CHP	0,0700000	36,36	2,54	
Composição Auxiliar	91693	SINAPI	SERRA CIRCULAR DE BANCADA COM MOTOR ELÉTRICO POTÊNCIA DE 5HP, COM COIFA PARA DISCO 10" - CHI DIURNO. AF_08/2015	CHOR - CUSTOS HORÁRIOS DE MÁQUINAS E EQUIPAMENTOS	CHI	0,2820000	34,96	9,85	
Insumo	00002692	SINAPI	DESMOLDANTE PROTETOR PARA FORMAS DE MADEIRA, DE BASE OLEOSA EMULSIONADA EM AGUA	Material	L	0,0167000	7,32	0,12	
Insumo	00004517	SINAPI	SARRAFO *2,5 X 7,5* CM EM PINUS, MISTA OU EQUIVALENTE DA REGIAO BRUTA	Material	M	3,6090000	1,43	5,16	
Insumo	00005073	SINAPI	PREGO DE AÇO POLIDO COM CABECA 17 X 24 (2 1/4 X 11)	Material	KG	0,0380000	19,44	0,73	
Insumo	00005074	SINAPI	PREGO DE AÇO POLIDO COM CABECA 15 X 18 (1 1/2 X 13)	Material	KG	0,0050000	21,37	0,10	
Insumo	00006212	SINAPI	TABUA *2,5 X 30 CM EM PINUS, MISTA OU EQUIVALENTE DA REGIAO - BRUTA	Material	M	1,2270000	6,81	8,35	
Insumo	00040304	SINAPI	PREGO DE AÇO POLIDO COM CABECA DUPLA 17 X 27 (2 1/2 X 11)	Material	KG	0,0470000	23,54	1,10	
				MO sem LS =>	34,13	LS =>	28,92	MO com LS =>	
								63,05	
3.3.2.7	Código	Banco	Descrição	Tipo	Und	Quant.	Valor Unit	Total	
Composição	92921	SINAPI	ARMAÇÃO DE ESTRUTURAS DIVERSAS DE CONCRETO ARMADO, EXCETO VIGAS, PILARES, LAJES E FUNDAÇÕES, UTILIZANDO AÇO CA-50	FUES - FUNDAÇÕES E ESTRUTURAS	KG	1,0000000	12,48	12,48	
Composição Auxiliar	88238	SINAPI	AJUDANTE DE ARMADOR COM ENCARGOS COMPLEMENTARES	SEDI - SERVIÇOS DIVERSOS	H	0,0076000	22,21	0,16	
Composição Auxiliar	88245	SINAPI	ARMADOR COM ENCARGOS COMPLEMENTARES	SEDI - SERVIÇOS DIVERSOS	H	0,0464000	25,38	1,17	
Composição Auxiliar	92804	SINAPI	CORTE E DOBRA DE AÇO CA-50, DIÂMETRO DE 12,5 MM. AF_06/2022	FUES - FUNDAÇÕES E ESTRUTURAS	KG	1,0000000	10,25	10,25	
Insumo	00039017	SINAPI	ESPACADOR / DISTANCIADOR CIRCULAR COM ENTRADA LATERAL, EM PLASTICO, PARA VERGALHAO *4,2 A 12,5* MM, COBRIMENTO 20 MM	Material	UN	0,3670000	0,22	0,08	
Insumo	00043132	SINAPI	ARAME RECOZIDO 16 BWG, D = 1,65 MM (0,016 KG/M) OU 18 BWG, D = 1,25 MM (0,01 KG/M)	Material	KG	0,0250000	33,00	0,82	
				MO sem LS =>	0,51	LS =>	0,43	MO com LS =>	
								0,94	

Composições Analíticas com Preço Unitário
OBRA: CONSTRUÇÃO DE UMA ESCADARIA EM CONCRETO ARMADO NA COMUNIDADE POVOADO, LAGO DO BADAJÓS, NO MUNICÍPIO DE CODAJÁS-AM

Bancos
SINAPI - 07/2024 - Amazonas

B.D.I.
28,82%

Encargos Sociais
Desonerado:
Horista: 84,72%
Mensalista: 46,99%

Composições Analíticas com Preço Unitário								
4.1	Código	Banco	Descrição	Tipo	Und	Quant.	Valor Unit	Total
Composição	CPU 0479	Próprio	TRANSPORTE FLUVIAL DE CIMENTO	ASTU - ASSENTAMENTO DE TUBOS E PECAS	SACA	1,0000000	5,00	5,00
Insumo	COT 01	Próprio	TRANSPORTE HIDROVIÁRIO DA SACA DE CIMENTO 42,5KG	Transporte	SACA	1,0000000	5,00	5,00
				MO sem LS =>	0,00	LS =>	0,00	MO com LS =>
4.2	Código	Banco	Descrição	Tipo	Und	Quant.	Valor Unit	Total
Composição	CPU 0481	Próprio	TRANSPORTE FLUVIAL DE VERGALHÃO QUALQUER BITOLA	TRAN - TRANSPORTES, CARGAS E DESCARGAS	KG	1,0000000	1,70	1,70
Insumo	COT 04	Próprio	TRANSPORTE HIDROVIÁRIO DE VERGALHÃO	Transporte	KG	1,0000000	1,70	1,70
				MO sem LS =>	0,00	LS =>	0,00	MO com LS =>
5.1	Código	Banco	Descrição	Tipo	Und	Quant.	Valor Unit	Total
Composição	CP-023	Próprio	MOBILIZAÇÃO E TRANSPORTE DE EQUIPAMENTOS E INSUMOS VIA FLUVIAL COM CONJUNTO EMPURRADOR, Balsa de Capacidade de 300 A 600 TON	TRAN - TRANSPORTES, CARGAS E DESCARGAS	DIA	1,0000000	6.550,00	6.550,00
Insumo	COT INS-01	Próprio	TRANSPORTE DE MATERIAL VIA FLUVIAL COM Balsa REBOCADOR-TRECHO CODAJÁS-COMUNIDADE POVOADO LAGO DO BADAJÓS	Transporte	DIA	1,0000000	6.550,00	6.550,00
				MO sem LS =>	0,00	LS =>	0,00	MO com LS =>
Composições Auxiliares								
	Código	Banco	Descrição	Tipo	Und	Quant.	Valor Unit	Total
Composição	88238	SINAPI	AJUDANTE DE ARMADOR COM ENCARGOS COMPLEMENTARES	SEDI - SERVIÇOS DIVERSOS	H	1,0000000	22,21	22,21
Composição Auxiliar	95308	SINAPI	CURSO DE CAPACITAÇÃO PARA AJUDANTE DE ARMADOR (ENCARGOS COMPLEMENTARES) - HORISTA	SEDI - SERVIÇOS DIVERSOS	H	1,0000000	0,17	0,17
Insumo	00006114	SINAPI	AJUDANTE DE ARMADOR (HORISTA)	Mão de Obra	H	1,0000000	13,05	13,05
Insumo	00037371	SINAPI	TRANSPORTE - HORISTA (COLETADO CAIXA - ENCARGOS COMPLEMENTARES)	Material	H	1,0000000	1,23	1,23
Insumo	00037372	SINAPI	EXAMES - HORISTA (COLETADO CAIXA - ENCARGOS COMPLEMENTARES)	Material	H	1,0000000	1,34	1,34
Insumo	00037373	SINAPI	SEGURO - HORISTA (COLETADO CAIXA - ENCARGOS COMPLEMENTARES)	Material	H	1,0000000	0,04	0,04
Insumo	00043465	SINAPI	FERRAMENTAS - FAMILIA PEDREIRO - HORISTA (ENCARGOS COMPLEMENTARES - COLETADO CAIXA)	Material	H	1,0000000	0,82	0,82
Insumo	00043489	SINAPI	EPI - FAMILIA PEDREIRO - HORISTA (ENCARGOS COMPLEMENTARES - COLETADO CAIXA)	Material	H	1,0000000	1,24	1,24
				MO sem LS =>	7,16	LS =>	6,06	MO com LS =>
				Valor do BDI =>	6,40			Valor com BDI =>
	Código	Banco	Descrição	Tipo	Und	Quant.	Valor Unit	Total
Composição	88239	SINAPI	AJUDANTE DE CARPINTEIRO COM ENCARGOS COMPLEMENTARES	SEDI - SERVIÇOS DIVERSOS	H	1,0000000	22,12	22,12
Composição Auxiliar	95309	SINAPI	CURSO DE CAPACITAÇÃO PARA AJUDANTE DE CARPINTEIRO (ENCARGOS COMPLEMENTARES) - HORISTA	SEDI - SERVIÇOS DIVERSOS	H	1,0000000	0,22	0,22
Insumo	00006117	SINAPI	CARPINTEIRO AUXILIAR (HORISTA)	Mão de Obra	H	1,0000000	13,05	13,05
Insumo	00037370	SINAPI	ALIMENTACAO - HORISTA (COLETADO CAIXA - ENCARGOS COMPLEMENTARES)	Material	H	1,0000000	4,32	4,32
Insumo	00037372	SINAPI	EXAMES - HORISTA (COLETADO CAIXA - ENCARGOS COMPLEMENTARES)	Material	H	1,0000000	1,34	1,34
Insumo	00037373	SINAPI	SEGURO - HORISTA (COLETADO CAIXA - ENCARGOS COMPLEMENTARES)	Material	H	1,0000000	0,04	0,04
Insumo	00043459	SINAPI	FERRAMENTAS - FAMILIA CARPINTEIRO DE FORMAS - HORISTA (ENCARGOS COMPLEMENTARES - COLETADO CAIXA)	Material	H	1,0000000	0,49	0,49
Insumo	00043483	SINAPI	EPI - FAMILIA CARPINTEIRO DE FORMAS - HORISTA (ENCARGOS COMPLEMENTARES - COLETADO CAIXA)	Material	H	1,0000000	1,43	1,43
				MO sem LS =>	7,18	LS =>	6,09	MO com LS =>
				Valor do BDI =>	6,37			Valor com BDI =>
	Código	Banco	Descrição	Tipo	Und	Quant.	Valor Unit	Total
Composição	101165	SINAPI	ALVENARIA DE EMBASAMENTO COM BLOCO ESTRUTURAL DE CONCRETO, DE 14X19X29CM E ARGAMASSA DE ASSENTAMENTO COM UMIDA) PARA EMBOÇO/MASSA ÚNICA/ASSENTAMENTO DE ALVENARIA	FUES - FUNDAÇÕES E ESTRUTURAS	m³	1,0000000	1.049,60	1.049,60
Composição	87292	SINAPI	ARGAMASSA TRAÇO 1:2:8 (EM VOLUME DE CIMENTO, CAL E AREIA MÉDIA ÚMIDA) PARA EMBOÇO/MASSA ÚNICA/ASSENTAMENTO DE ALVENARIA	SEDI - SERVIÇOS DIVERSOS	m³	0,1300000	754,81	98,12
Composição	88309	SINAPI	PEDREIRO COM ENCARGOS COMPLEMENTARES	SEDI - SERVIÇOS DIVERSOS	H	10,2630000	25,56	262,32
Composição Auxiliar	88316	SINAPI	SERVEnte COM ENCARGOS COMPLEMENTARES	SEDI - SERVIÇOS DIVERSOS	H	5,1320000	21,12	108,38
				MO sem LS =>	131,99	LS =>	111,83	MO com LS =>
				Valor do BDI =>	302,49			Valor com BDI =>
	Código	Banco	Descrição	Tipo	Und	Quant.	Valor Unit	Total
Composição	87367	SINAPI	ARGAMASSA TRAÇO 1:1:6 (EM VOLUME DE CIMENTO, CAL E AREIA MÉDIA ÚMIDA) PARA EMBOÇO/MASSA ÚNICA/ASSENTAMENTO DE ALVENARIA	SEDI - SERVIÇOS DIVERSOS	m³	1,0000000	848,73	848,73
Composição	88316	SINAPI	SERVEnte COM ENCARGOS COMPLEMENTARES	SEDI - SERVIÇOS DIVERSOS	H	11,2300000	21,12	237,17
Insumo	00000370	SINAPI	AREIA MÉDIA - POSTO JAZIDA/FORNECEDOR (RETIRADO NA JAZIDA, SEM TRANSPORTE)	Material	m³	1,1600000	99,00	114,84
Insumo	00001106	SINAPI	CAL HIDRATADA CH-I PARA ARGAMASSAS	Material	KG	116,4000000	1,68	195,55
				MO sem LS =>	74,47	LS =>	63,09	MO com LS =>

Composições Analíticas com Preço Unitário
OBRA: CONSTRUÇÃO DE UMA ESCADARIA EM CONCRETO ARMADO NA COMUNIDADE POVOADO, LAGO DO BADAJÓS, NO MUNICÍPIO DE CODAJÁS-AM

Bancos
SINAPI - 07/2024 - Amazonas

B.D.I.
28,82%

Encargos Sociais
Desonerado:
Horista: 84,72%
Mensalista: 46,99%

Composições Analíticas com Preço Unitário									
				Valor do BDI =>	244,60		Valor com BDI =>		1.093,33
									</

Composições Analíticas com Preço Unitário
OBRA: CONSTRUÇÃO DE UMA ESCADARIA EM CONCRETO ARMADO NA COMUNIDADE POVOADO, LAGO DO BADAJÓS, NO MUNICÍPIO DE CODAJÁS-AM

Bancos
SINAPI - 07/2024 - Amazonas

B.D.I.
28,82%

Encargos Sociais
Desonerado:
Horista: 84,72%
Mensalista: 46,99%

Composições Analíticas com Preço Unitário									
				MO sem LS =>	7,21	LS =>	6,11	MO com LS =>	13,32
				Valor do BDI =>	6,23			Valor com BDI =>	27,85
Código	Banco	Descrição	Tipo	Und	Quant.	Valor Unit	Total		
Composição	88831	SINAPI	BETONEIRA CAPACIDADE NOMINAL DE 400 L, CAPACIDADE DE MISTURA 280 L, MOTOR ELÉTRICO TRIFÁSICO POTÊNCIA DE 2 CV, SEM	CHOR - CUSTOS HORÁRIOS DE MÁQUINAS E EQUIPAMENTOS	CHI	1,0000000	0,35	0,35	
Composição Auxiliar	88826	SINAPI	BETONEIRA CAPACIDADE NOMINAL DE 400 L, CAPACIDADE DE MISTURA 280 L, MOTOR ELÉTRICO TRIFÁSICO POTÊNCIA DE 2 CV, SEM	CHOR - CUSTOS HORÁRIOS DE MÁQUINAS E EQUIPAMENTOS	H	1,0000000	0,28	0,28	
Composição Auxiliar	88827	SINAPI	BETONEIRA CAPACIDADE NOMINAL DE 400 L, CAPACIDADE DE MISTURA 280 L, MOTOR ELÉTRICO TRIFÁSICO POTÊNCIA DE 2 CV, SEM	CHOR - CUSTOS HORÁRIOS DE MÁQUINAS E EQUIPAMENTOS	H	1,0000000	0,07	0,07	
			CARREGADOR - JUROS. AF_05/2023						
				MO sem LS =>	0,00	LS =>	0,00	MO com LS =>	0,00
Código	Banco	Descrição	Tipo	Und	Quant.	Valor Unit	Total		
Composição	88830	SINAPI	BETONEIRA CAPACIDADE NOMINAL DE 400 L, CAPACIDADE DE MISTURA 280 L, MOTOR ELÉTRICO TRIFÁSICO POTÊNCIA DE 2 CV, SEM	CHOR - CUSTOS HORÁRIOS DE MÁQUINAS E EQUIPAMENTOS	CHP	1,0000000	1,90	1,90	
			CARREGADOR - CHP DIURNO. AF_05/2023						
Composição Auxiliar	88826	SINAPI	BETONEIRA CAPACIDADE NOMINAL DE 400 L, CAPACIDADE DE MISTURA 280 L, MOTOR ELÉTRICO TRIFÁSICO POTÊNCIA DE 2 CV, SEM	CHOR - CUSTOS HORÁRIOS DE MÁQUINAS E EQUIPAMENTOS	H	1,0000000	0,28	0,28	
			CARREGADOR - DEPRECIAÇÃO. AF_05/2023						
Composição Auxiliar	88827	SINAPI	BETONEIRA CAPACIDADE NOMINAL DE 400 L, CAPACIDADE DE MISTURA 280 L, MOTOR ELÉTRICO TRIFÁSICO POTÊNCIA DE 2 CV, SEM	CHOR - CUSTOS HORÁRIOS DE MÁQUINAS E EQUIPAMENTOS	H	1,0000000	0,07	0,07	
			CARREGADOR - JUROS. AF_05/2023						
Composição	88828	SINAPI	BETONEIRA CAPACIDADE NOMINAL DE 400 L, CAPACIDADE DE MISTURA	CHOR - CUSTOS HORÁRIOS DE	H	1,0000000	0,33	0,33	
				MO sem LS =>	0,00	LS =>	0,00	MO com LS =>	0,00
				Valor do BDI =>	0,54			Valor com BDI =>	2,44
Código	Banco	Descrição	Tipo	Und	Quant.	Valor Unit	Total		
Composição	88826	SINAPI	BETONEIRA CAPACIDADE NOMINAL DE 400 L, CAPACIDADE DE MISTURA 280 L, MOTOR ELÉTRICO TRIFÁSICO POTÊNCIA DE 2 CV, SEM	CHOR - CUSTOS HORÁRIOS DE MÁQUINAS E EQUIPAMENTOS	H	1,0000000	0,28	0,28	
			CARREGADOR - DEPRECIAÇÃO. AF_05/2023						
Insumo	00010535	SINAPI	BETONEIRA CAPACIDADE NOMINAL 400 L, CAPACIDADE DE MISTURA 280 L, MOTOR ELETRICO TRIFASICO 220/380 V POTENCIA 2 CV, SEM	Equipamento para Aquisição Permanente	UN	0,0000600	4.800,00	0,28	
			CARREGADOR						
				MO sem LS =>	0,00	LS =>	0,00	MO com LS =>	0,00
				Valor do BDI =>	0,08			Valor com BDI =>	0,36
Código	Banco	Descrição	Tipo	Und	Quant.	Valor Unit	Total		
Composição	88827	SINAPI	BETONEIRA CAPACIDADE NOMINAL DE 400 L, CAPACIDADE DE MISTURA 280 L, MOTOR ELÉTRICO TRIFÁSICO POTÊNCIA DE 2 CV, SEM	CHOR - CUSTOS HORÁRIOS DE MÁQUINAS E EQUIPAMENTOS	H	1,0000000	0,07	0,07	
			CARREGADOR - JUROS. AF_05/2023						
Insumo	00010535	SINAPI	BETONEIRA CAPACIDADE NOMINAL 400 L, CAPACIDADE DE MISTURA 280 L, MOTOR ELETRICO TRIFASICO 220/380 V POTENCIA 2 CV, SEM	Equipamento para Aquisição Permanente	UN	0,0000148	4.800,00	0,07	
			CARREGADOR						
				MO sem LS =>	0,00	LS =>	0,00	MO com LS =>	0,00
				Valor do BDI =>	0,02			Valor com BDI =>	0,09
Código	Banco	Descrição	Tipo	Und	Quant.	Valor Unit	Total		
Composição	88828	SINAPI	BETONEIRA CAPACIDADE NOMINAL DE 400 L, CAPACIDADE DE MISTURA 280 L, MOTOR ELÉTRICO TRIFÁSICO POTÊNCIA DE 2 CV, SEM	CHOR - CUSTOS HORÁRIOS DE MÁQUINAS E EQUIPAMENTOS	H	1,0000000	0,33	0,33	
			CARREGADOR - MANUTENÇÃO. AF_05/2023						
Insumo	00010535	SINAPI	BETONEIRA CAPACIDADE NOMINAL 400 L, CAPACIDADE DE MISTURA 280 L, MOTOR ELETRICO TRIFASICO 220/380 V POTENCIA 2 CV, SEM	Equipamento para Aquisição Permanente	UN	0,0000700	4.800,00	0,33	
			CARREGADOR						
				MO sem LS =>	0,00	LS =>	0,00	MO com LS =>	0,00
				Valor do BDI =>	0,09			Valor com BDI =>	0,42
Código	Banco	Descrição	Tipo	Und	Quant.	Valor Unit	Total		
Composição	88829	SINAPI	BETONEIRA CAPACIDADE NOMINAL DE 400 L, CAPACIDADE DE MISTURA 280 L, MOTOR ELÉTRICO TRIFÁSICO POTÊNCIA DE 2 CV, SEM	CHOR - CUSTOS HORÁRIOS DE MÁQUINAS E EQUIPAMENTOS	H	1,0000000	1,22	1,22	
			CARREGADOR - MATERIAIS NA OPERAÇÃO. AF_05/2023						
Insumo	00002705	SINAPI	ENERGIA ELETRICA ATE 2000 KWH INDUSTRIAL, SEM DEMANDA	Franquia	KWH	1,2512000	0,98	1,22	
				MO sem LS =>	0,00	LS =>	0,00	MO com LS =>	0,00
				Valor do BDI =>	0,35			Valor com BDI =>	1,57
Código	Banco	Descrição	Tipo	Und	Quant.	Valor Unit	Total		
Composição	89226	SINAPI	BETONEIRA CAPACIDADE NOMINAL DE 600 L, CAPACIDADE DE MISTURA 360 L, MOTOR ELÉTRICO TRIFÁSICO POTÊNCIA DE 4 CV, SEM	CHOR - CUSTOS HORÁRIOS DE MÁQUINAS E EQUIPAMENTOS	CHI	1,0000000	1,45	1,45	
			CARREGADOR - CHI DIURNO. AF_05/2023						
Composição Auxiliar	89221	SINAPI	BETONEIRA CAPACIDADE NOMINAL DE 600 L, CAPACIDADE DE MISTURA 360 L, MOTOR ELÉTRICO TRIFÁSICO POTÊNCIA DE 4 CV, SEM	CHOR - CUSTOS HORÁRIOS DE MÁQUINAS E EQUIPAMENTOS	H	1,0000000	1,17	1,17	
Composição Auxiliar	89222	SINAPI	BETONEIRA CAPACIDADE NOMINAL DE 600 L, CAPACIDADE DE MISTURA 360 L, MOTOR ELÉTRICO TRIFÁSICO POTÊNCIA DE 4 CV, SEM	CHOR - CUSTOS HORÁRIOS DE MÁQUINAS E EQUIPAMENTOS	H	1,0000000	0,28	0,28	
			CARREGADOR - JUROS. AF_05/2023						
				MO sem LS =>	0,00	LS =>	0,00	MO com LS =>	0,00

Composições Analíticas com Preço Unitário
OBRA: CONSTRUÇÃO DE UMA ESCADARIA EM CONCRETO ARMADO NA COMUNIDADE POVOADO, LAGO DO BADAJÓS, NO MUNICÍPIO DE CODAJÁS-AM

Bancos
SINAPI - 07/2024 - Amazonas

B.D.I.
28,82%

Encargos Sociais
Desonerado:
Horista: 84,72%
Mensalista: 46,99%

Composições Analíticas com Preço Unitário										
	Código	Banco	Descrição	Tipo		Und	Quant.	Valor Unit	Total	
Composição	89225	SINAPI	BETONEIRA CAPACIDADE NOMINAL DE 600 L, CAPACIDADE DE MISTURA 360 L, MOTOR ELÉTRICO TRIFÁSICO POTÊNCIA DE 4 CV, SEM CARREGADOR - CHP DIURNO. AF_05/2023	CHOR - CUSTOS HORÁRIOS DE MÁQUINAS E EQUIPAMENTOS		CHP	1,0000000	5,26	5,26	
Composição Auxiliar	89221	SINAPI	BETONEIRA CAPACIDADE NOMINAL DE 600 L, CAPACIDADE DE MISTURA 360 L, MOTOR ELÉTRICO TRIFÁSICO POTÊNCIA DE 4 CV, SEM CARREGADOR - DEPRECIACÃO. AF_05/2023	CHOR - CUSTOS HORÁRIOS DE MÁQUINAS E EQUIPAMENTOS		H	1,0000000	1,17	1,17	
Composição Auxiliar	89222	SINAPI	BETONEIRA CAPACIDADE NOMINAL DE 600 L, CAPACIDADE DE MISTURA 360 L, MOTOR ELÉTRICO TRIFÁSICO POTÊNCIA DE 4 CV, SEM CARREGADOR - JUROS. AF_05/2023	CHOR - CUSTOS HORÁRIOS DE MÁQUINAS E EQUIPAMENTOS		H	1,0000000	0,28	0,28	
Composição	89223	SINAPI	BETONEIRA CAPACIDADE NOMINAL DE 600 L, CAPACIDADE DE MISTURA	CHOR - CUSTOS HORÁRIOS DE		H	1,0000000	1,36	1,36	
				MO sem LS =>		0,00	LS =>	0,00	MO com LS =>	0,00
				Valor do BDI =>		1,51		Valor com BDI =>		6,77
	Código	Banco	Descrição	Tipo		Und	Quant.	Valor Unit	Total	
Composição	89221	SINAPI	BETONEIRA CAPACIDADE NOMINAL DE 600 L, CAPACIDADE DE MISTURA 360 L, MOTOR ELÉTRICO TRIFÁSICO POTÊNCIA DE 4 CV, SEM CARREGADOR - DEPRECIACÃO. AF_05/2023	CHOR - CUSTOS HORÁRIOS DE MÁQUINAS E EQUIPAMENTOS		H	1,0000000	1,17	1,17	
Insumo	00036397	SINAPI	BETONEIRA, CAPACIDADE NOMINAL 600 L, CAPACIDADE DE MISTURA 360L, MOTOR ELETRICO TRIFASICO 220/380V, POTENCIA 4CV, EXCLUSO CARREGADOR	Equipamento para Aquisição Permanente		UN	0,0000600	19.525,42	1,17	
				MO sem LS =>		0,00	LS =>	0,00	MO com LS =>	0,00
				Valor do BDI =>		0,33		Valor com BDI =>		1,50
	Código	Banco	Descrição	Tipo		Und	Quant.	Valor Unit	Total	
Composição	89222	SINAPI	BETONEIRA CAPACIDADE NOMINAL DE 600 L, CAPACIDADE DE MISTURA 360 L, MOTOR ELÉTRICO TRIFÁSICO POTÊNCIA DE 4 CV, SEM CARREGADOR - JUROS. AF_05/2023	CHOR - CUSTOS HORÁRIOS DE MÁQUINAS E EQUIPAMENTOS		H	1,0000000	0,28	0,28	
Insumo	00036397	SINAPI	BETONEIRA, CAPACIDADE NOMINAL 600 L, CAPACIDADE DE MISTURA 360L, MOTOR ELETRICO TRIFASICO 220/380V, POTENCIA 4CV, EXCLUSO CARREGADOR	Equipamento para Aquisição Permanente		UN	0,0000148	19.525,42	0,28	
				MO sem LS =>		0,00	LS =>	0,00	MO com LS =>	0,00
				Valor do BDI =>		0,08		Valor com BDI =>		0,36
	Código	Banco	Descrição	Tipo		Und	Quant.	Valor Unit	Total	
Composição	89223	SINAPI	BETONEIRA CAPACIDADE NOMINAL DE 600 L, CAPACIDADE DE MISTURA 360 L, MOTOR ELÉTRICO TRIFÁSICO POTÊNCIA DE 4 CV, SEM CARREGADOR - MANUTENÇÃO. AF_05/2023	CHOR - CUSTOS HORÁRIOS DE MÁQUINAS E EQUIPAMENTOS		H	1,0000000	1,36	1,36	
Insumo	00036397	SINAPI	BETONEIRA, CAPACIDADE NOMINAL 600 L, CAPACIDADE DE MISTURA 360L, MOTOR ELETRICO TRIFASICO 220/380V, POTENCIA 4CV, EXCLUSO CARREGADOR	Equipamento para Aquisição Permanente		UN	0,0000700	19.525,42	1,36	
				MO sem LS =>		0,00	LS =>	0,00	MO com LS =>	0,00
				Valor do BDI =>		0,39		Valor com BDI =>		1,75
	Código	Banco	Descrição	Tipo		Und	Quant.	Valor Unit	Total	
Composição	89224	SINAPI	BETONEIRA CAPACIDADE NOMINAL DE 600 L, CAPACIDADE DE MISTURA 360 L, MOTOR ELÉTRICO TRIFÁSICO POTÊNCIA DE 4 CV, SEM CARREGADOR - MATERIAIS NA OPERAÇÃO. AF_05/2023	CHOR - CUSTOS HORÁRIOS DE MÁQUINAS E EQUIPAMENTOS		H	1,0000000	2,45	2,45	
Insumo	00002705	SINAPI	ENERGIA ELETTRICA ATE 2000 KWH INDUSTRIAL, SEM DEMANDA	Franquia		KWH	2,5023900	0,98	2,45	
				MO sem LS =>		0,00	LS =>	0,00	MO com LS =>	0,00
				Valor do BDI =>		0,70		Valor com BDI =>		3,15
	Código	Banco	Descrição	Tipo		Und	Quant.	Valor Unit	Total	
Composição	91924	SINAPI	CABO DE COBRE FLEXÍVEL ISOLADO, 1,5 MM², ANTI-CHAMA 450/750 V, PARA CIRCUITOS TERMINAIS - FORNECIMENTO E INSTALAÇÃO. AF_03/2023	INEL - INSTALAÇÃO ELÉTRICA/ELETRIFICAÇÃO E ILUMINAÇÃO EXTERNA		M	1,0000000	3,14	3,14	
Composição Auxiliar	88247	SINAPI	AUXILIAR DE ELETRICISTA COM ENCARGOS COMPLEMENTARES	SEDI - SERVIÇOS DIVERSOS		H	0,0230000	22,59	0,51	
Composição Auxiliar	88264	SINAPI	ELETRICISTA COM ENCARGOS COMPLEMENTARES	SEDI - SERVIÇOS DIVERSOS		H	0,0230000	36,48	0,83	
Insumo	00001013	SINAPI	CABO DE COBRE, FLEXIVEL, CLASSE 4 OU 5, ISOLACAO EM PVC/A,	Material		M	1,2434000	1,41	1,75	
				MO sem LS =>		0,51	LS =>	0,43	MO com LS =>	0,94
				Valor do BDI =>		0,90		Valor com BDI =>		4,04
	Código	Banco	Descrição	Tipo		Und	Quant.	Valor Unit	Total	
Composição	91926	SINAPI	CABO DE COBRE FLEXÍVEL ISOLADO, 2,5 MM², ANTI-CHAMA 450/750 V, PARA CIRCUITOS TERMINAIS - FORNECIMENTO E INSTALAÇÃO. AF_03/2023	INEL - INSTALAÇÃO ELÉTRICA/ELETRIFICAÇÃO E ILUMINAÇÃO EXTERNA		M	1,0000000	4,52	4,52	
Composição Auxiliar	88247	SINAPI	AUXILIAR DE ELETRICISTA COM ENCARGOS COMPLEMENTARES	SEDI - SERVIÇOS DIVERSOS		H	0,0290000	22,59	0,65	
Composição Auxiliar	88264	SINAPI	ELETRICISTA COM ENCARGOS COMPLEMENTARES	SEDI - SERVIÇOS DIVERSOS		H	0,0290000	36,48	1,05	
Insumo	00001014	SINAPI	CABO DE COBRE, FLEXIVEL, CLASSE 4 OU 5, ISOLACAO EM PVC/A,	Material		M	1,2434000	2,23	2,77	
				MO sem LS =>		0,64	LS =>	0,54	MO com LS =>	1,18
				Valor do BDI =>		1,30		Valor com BDI =>		5,82

Composições Analíticas com Preço Unitário
OBRA: CONSTRUÇÃO DE UMA ESCADARIA EM CONCRETO ARMADO NA COMUNIDADE POVOADO, LAGO DO BADAJÓS, NO MUNICÍPIO DE CODAJÁS-AM

Bancos
SINAPI - 07/2024 - Amazonas

B.D.I.
28,82%

Encargos Sociais
Desonerado:
Horista: 84,72%
Mensalista: 46,99%

Composições Analíticas com Preço Unitário									
	Código	Banco	Descrição	Tipo		Und	Quant.	Valor Unit	Total
Composição	91937	SINAPI	CAIXA OCTOGONAL 3" X 3", PVC, INSTALADA EM LAJE - FORNECIMENTO E INSTALAÇÃO. AF_03/2023	INEL - INSTALAÇÃO ELÉTRICA/ELETRIFICAÇÃO E ILUMINAÇÃO EXTERNA		UN	1,0000000	17,92	17,92
Composição Auxiliar	88247	SINAPI	AUXILIAR DE ELETRICISTA COM ENCARGOS COMPLEMENTARES	SEDI - SERVIÇOS DIVERSOS		H	0,2220000	22,59	5,01
Composição Auxiliar	88264	SINAPI	ELETRICISTA COM ENCARGOS COMPLEMENTARES	SEDI - SERVIÇOS DIVERSOS		H	0,2220000	36,48	8,09
Insumo	00001871	SINAPI	CAIXA OCTOGONAL DE FUNDO MOVEL, EM PVC, DE 3" X 3", PARA	Material		UN	1,0000000	4,82	4,82
				Valor do BDI =>	5,16			Valor com BDI =>	23,08
	Código	Banco	Descrição	Tipo		Und	Quant.	Valor Unit	Total
Composição	5903	SINAPI	CAMINHÃO PIPA 10.000 L TRUCADO, PESO BRUTO TOTAL 23.000 KG, CARGA ÚTIL MÁXIMA 15.935 KG, DISTÂNCIA ENTRE EIXOS 4,8 M,	CHOR - CUSTOS HORÁRIOS DE MÁQUINAS E EQUIPAMENTOS		CHI	1,0000000	77,16	77,16
Composição Auxiliar	88282	SINAPI	MOTORISTA DE CAMINHÃO COM ENCARGOS COMPLEMENTARES	SEDI - SERVIÇOS DIVERSOS		H	1,0000000	32,26	32,26
Composição Auxiliar	91396	SINAPI	CAMINHÃO PIPA 10.000 L TRUCADO, PESO BRUTO TOTAL 23.000 KG, CARGA ÚTIL MÁXIMA 15.935 KG, DISTÂNCIA ENTRE EIXOS 4,8 M, POTÊNCIA 230 CV, INCLUSIVE TANQUE DE AÇO PARA TRANSPORTE DE ÁGUA - DEPRECIACÃO. AF_06/2014	CHOR - CUSTOS HORÁRIOS DE MÁQUINAS E EQUIPAMENTOS		H	1,0000000	29,11	29,11
Composição	91397	SINAPI	CAMINHÃO PIPA 10.000 L TRUCADO, PESO BRUTO TOTAL 23.000 KG,	CHOR - CUSTOS HORÁRIOS DE		H	1,0000000	11,25	11,25
				MO sem LS =>	13,24	LS =>	11,22	MO com LS =>	24,46
				Valor do BDI =>	22,23			Valor com BDI =>	99,39
	Código	Banco	Descrição	Tipo		Und	Quant.	Valor Unit	Total
Composição	5901	SINAPI	CAMINHÃO PIPA 10.000 L TRUCADO, PESO BRUTO TOTAL 23.000 KG, CARGA ÚTIL MÁXIMA 15.935 KG, DISTÂNCIA ENTRE EIXOS 4,8 M, POTÊNCIA 230 CV, INCLUSIVE TANQUE DE AÇO PARA TRANSPORTE DE ÁGUA - CHP DIURNO. AF_06/2014	CHOR - CUSTOS HORÁRIOS DE MÁQUINAS E EQUIPAMENTOS		CHP	1,0000000	332,35	332,35
Composição Auxiliar	53831	SINAPI	CAMINHÃO PIPA 10.000 L TRUCADO, PESO BRUTO TOTAL 23.000 KG, CARGA ÚTIL MÁXIMA 15.935 KG, DISTÂNCIA ENTRE EIXOS 4,8 M, POTÊNCIA 230 CV, INCLUSIVE TANQUE DE AÇO PARA TRANSPORTE DE ÁGUA - MATERIAIS NA OPERAÇÃO. AF_06/2014	CHOR - CUSTOS HORÁRIOS DE MÁQUINAS E EQUIPAMENTOS		H	1,0000000	203,57	203,57
Composição Auxiliar	5763	SINAPI	CAMINHÃO PIPA 10.000 L TRUCADO, PESO BRUTO TOTAL 23.000 KG, CARGA ÚTIL MÁXIMA 15.935 KG, DISTÂNCIA ENTRE EIXOS 4,8 M, POTÊNCIA 230 CV, INCLUSIVE TANQUE DE AÇO PARA TRANSPORTE DE ÁGUA - MANUTENÇÃO. AF_06/2014	CHOR - CUSTOS HORÁRIOS DE MÁQUINAS E EQUIPAMENTOS		H	1,0000000	51,62	51,62
Composição	88282	SINAPI	MOTORISTA DE CAMINHÃO COM ENCARGOS COMPLEMENTARES	SEDI - SERVIÇOS DIVERSOS		H	1,0000000	32,26	32,26
Composição	91397	SINAPI	CAMINHÃO PIPA 10.000 L TRUCADO, PESO BRUTO TOTAL 23.000 KG,	CHOR - CUSTOS HORÁRIOS DE		H	1,0000000	11,25	11,25
Composição Auxiliar	91398	SINAPI	CAMINHÃO PIPA 10.000 L TRUCADO, PESO BRUTO TOTAL 23.000 KG, CARGA ÚTIL MÁXIMA 15.935 KG, DISTÂNCIA ENTRE EIXOS 4,8 M, POTÊNCIA 230 CV, INCLUSIVE TANQUE DE AÇO PARA TRANSPORTE DE ÁGUA - IMPOSTOS E SEGUROS. AF_06/2014	CHOR - CUSTOS HORÁRIOS DE MÁQUINAS E EQUIPAMENTOS		H	1,0000000	4,54	4,54
				MO sem LS =>	13,24	LS =>	11,22	MO com LS =>	24,46
				Valor do BDI =>	95,78			Valor com BDI =>	428,13
	Código	Banco	Descrição	Tipo		Und	Quant.	Valor Unit	Total
Composição	91396	SINAPI	CAMINHÃO PIPA 10.000 L TRUCADO, PESO BRUTO TOTAL 23.000 KG, CARGA ÚTIL MÁXIMA 15.935 KG, DISTÂNCIA ENTRE EIXOS 4,8 M, POTÊNCIA 230 CV, INCLUSIVE TANQUE DE AÇO PARA TRANSPORTE DE ÁGUA - DEPRECIACÃO. AF_06/2014	CHOR - CUSTOS HORÁRIOS DE MÁQUINAS E EQUIPAMENTOS		H	1,0000000	29,11	29,11
Insumo	00037736	SINAPI	TANQUE DE ACO CARBONO NAO REVESTIDO, PARA TRANSPORTE DE AGUA COM CAPACIDADE DE 10 M3, COM BOMBA CENTRIFUGA POR TOMADA DE FORÇA, VAZAO MAXIMA *75* M3/H (INCLUI MONTAGEM, NAO INCLUI CAMINHAO)	Equipamento para Aquisição Permanente		UN	0,0000551	85.950,00	4,73
Insumo	00037758	SINAPI	CAMINHÃO TRUCADO, PESO BRUTO TOTAL 23000 KG, CARGA UTIL MAXIMA 15285 KG, DISTANCIA ENTRE EIXOS 4,80 M, POTENCIA 326 CV (INCLUI CABINE E CHASSI, NAO INCLUI CARROCERIA)	Equipamento para Aquisição Permanente		UN	0,0000343	710.806,66	24,38
				MO sem LS =>	0,00	LS =>	0,00	MO com LS =>	0,00
	Código	Banco	Descrição	Tipo		Und	Quant.	Valor Unit	Total
Composição	91398	SINAPI	CAMINHÃO PIPA 10.000 L TRUCADO, PESO BRUTO TOTAL 23.000 KG, CARGA ÚTIL MÁXIMA 15.935 KG, DISTÂNCIA ENTRE EIXOS 4,8 M, POTÊNCIA 230 CV, INCLUSIVE TANQUE DE AÇO PARA TRANSPORTE DE ÁGUA - IMPOSTOS E SEGUROS. AF_06/2014	CHOR - CUSTOS HORÁRIOS DE MÁQUINAS E EQUIPAMENTOS		H	1,0000000	4,54	4,54

Composições Analíticas com Preço Unitário
OBRA: CONSTRUÇÃO DE UMA ESCADARIA EM CONCRETO ARMADO NA COMUNIDADE POVOADO, LAGO DO BADAJÓS, NO MUNICÍPIO DE CODAJÁS-AM

Bancos
SINAPI - 07/2024 - Amazonas

B.D.I.
28,82%

Encargos Sociais
Desonerado:
Horista: 84,72%
Mensalista: 46,99%

Composições Analíticas com Preço Unitário									
Insumo	00037736	SINAPI	TANQUE DE AÇO CARBONO NAO REVESTIDO, PARA TRANSPORTE DE AGUA COM CAPACIDADE DE 10 M3, COM BOMBA CENTRIFUGA POR TOMADA DE FORÇA, VAZAO MAXIMA *75* M3/H (INCLUI MONTAGEM, NAO INCLUI CAMINHÃO)	Equipamento para Aquisição Permanente	UN	0,0000058	85.950,00	0,49	
Insumo	00037758	SINAPI	CAMINHÃO TRUCADO, PESO BRUTO TOTAL 23000 KG, CARGA UTIL MAXIMA 15285 KG, DISTANCIA ENTRE EIXOS 4,80 M, POTENCIA 326 CV (INCLUI CABINE E CHASSI, NAO INCLUI CARROCERIA)	Equipamento para Aquisição Permanente	UN	0,0000057	710.806,66	4,05	
				MO sem LS =>	0,00	LS =>	0,00	MO com LS =>	0,00
	Código	Banco	Descrição	Tipo	Und	Quant.	Valor Unit	Total	
Composição	91397	SINAPI	CAMINHÃO PIPA 10.000 L TRUCADO, PESO BRUTO TOTAL 23.000 KG, CARGA ÚTIL MÁXIMA 15.935 KG, DISTÂNCIA ENTRE EIXOS 4,8 M, POTÊNCIA 230 CV, INCLUSIVE TANQUE DE AÇO PARA TRANSPORTE DE AGUA - JUROS. AF. 06/2014	CHOR - CUSTOS HORÁRIOS DE MÁQUINAS E EQUIPAMENTOS	H	1,0000000	11,25	11,25	
Insumo	00037736	SINAPI	TANQUE DE AÇO CARBONO NAO REVESTIDO, PARA TRANSPORTE DE AGUA COM CAPACIDADE DE 10 M3, COM BOMBA CENTRIFUGA POR TOMADA DE FORÇA, VAZAO MAXIMA *75* M3/H (INCLUI MONTAGEM, NAO INCLUI CAMINHÃO)	Equipamento para Aquisição Permanente	UN	0,0000144	85.950,00	1,23	
Insumo	00037758	SINAPI	CAMINHÃO TRUCADO, PESO BRUTO TOTAL 23000 KG, CARGA UTIL MAXIMA 15285 KG, DISTANCIA ENTRE EIXOS 4,80 M, POTENCIA 326 CV (INCLUI CABINE E CHASSI, NAO INCLUI CARROCERIA)	Equipamento para Aquisição Permanente	UN	0,0000141	710.806,66	10,02	
				MO sem LS =>	0,00	LS =>	0,00	MO com LS =>	0,00
	Código	Banco	Descrição	Tipo	Und	Quant.	Valor Unit	Total	
Composição	5763	SINAPI	CAMINHÃO PIPA 10.000 L TRUCADO, PESO BRUTO TOTAL 23.000 KG, CARGA ÚTIL MÁXIMA 15.935 KG, DISTÂNCIA ENTRE EIXOS 4,8 M, POTÊNCIA 230 CV, INCLUSIVE TANQUE DE AÇO PARA TRANSPORTE DE AGUA - MANUTENÇÃO. AF. 06/2014	CHOR - CUSTOS HORÁRIOS DE MÁQUINAS E EQUIPAMENTOS	H	1,0000000	51,62	51,62	
Insumo	00037736	SINAPI	TANQUE DE AÇO CARBONO NAO REVESTIDO, PARA TRANSPORTE DE AGUA COM CAPACIDADE DE 10 M3, COM BOMBA CENTRIFUGA POR TOMADA DE FORÇA, VAZAO MAXIMA *75* M3/H (INCLUI MONTAGEM, NAO INCLUI CAMINHÃO)	Equipamento para Aquisição Permanente	UN	0,0000689	85.950,00	5,92	
Insumo	00037758	SINAPI	CAMINHÃO TRUCADO, PESO BRUTO TOTAL 23000 KG, CARGA UTIL MAXIMA 15285 KG, DISTANCIA ENTRE EIXOS 4,80 M, POTENCIA 326 CV (INCLUI CABINE E CHASSI, NAO INCLUI CARROCERIA)	Equipamento para Aquisição Permanente	UN	0,0000643	710.806,66	45,70	
				MO sem LS =>	0,00	LS =>	0,00	MO com LS =>	0,00
				Valor do BDI =>	58,66			Valor com BDI =>	262,23
	Código	Banco	Descrição	Tipo	Und	Quant.	Valor Unit	Total	
Composição	53831	SINAPI	CAMINHÃO PIPA 10.000 L TRUCADO, PESO BRUTO TOTAL 23.000 KG, CARGA ÚTIL MÁXIMA 15.935 KG, DISTÂNCIA ENTRE EIXOS 4,8 M, POTÊNCIA 230 CV, INCLUSIVE TANQUE DE AÇO PARA TRANSPORTE DE AGUA - MATERIAIS NA OPERAÇÃO. AF. 06/2014	CHOR - CUSTOS HORÁRIOS DE MÁQUINAS E EQUIPAMENTOS	H	1,0000000	203,57	203,57	
Insumo	00004221	SINAPI	OLEO DIESEL COMBUSTIVEL COMUM METROPOLITANO S-10 OU S-500	Material	L	32,1600000	6,33	203,57	
				MO sem LS =>	0,00	LS =>	0,00	MO com LS =>	0,00
				Valor do BDI =>	58,66			Valor com BDI =>	262,23
	Código	Banco	Descrição	Tipo	Und	Quant.	Valor Unit	Total	
Composição	88262	SINAPI	CARPINTEIRO DE FORMAS COM ENCARGOS COMPLEMENTARES	SEDI - SERVIÇOS DIVERSOS	H	1,0000000	25,24	25,24	
Composição Auxiliar	95330	SINAPI	CURSO DE CAPACITAÇÃO PARA CARPINTEIRO DE FÓRMAS (ENCARGOS COMPLEMENTARES) - HORISTA	SEDI - SERVIÇOS DIVERSOS	H	1,0000000	0,21	0,21	
Insumo	00001213	SINAPI	CARPINTEIRO DE FORMAS (HORISTA)	Mão de Obra	H	1,0000000	16,18	16,18	
Insumo	00037370	SINAPI	ALIMENTAÇÃO - HORISTA (COLETADO CAIXA - ENCARGOS COMPLEMENTARES)	Material	H	1,0000000	4,32	4,32	
Insumo	00037372	SINAPI	EXAMES - HORISTA (COLETADO CAIXA - ENCARGOS COMPLEMENTARES)	Material	H	1,0000000	1,34	1,34	
Insumo	00037373	SINAPI	SEGURO - HORISTA (COLETADO CAIXA - ENCARGOS COMPLEMENTARES)	Material	H	1,0000000	0,04	0,04	
Insumo	00043459	SINAPI	FERRAMENTAS - FAMÍLIA CARPINTEIRO DE FORMAS - HORISTA (ENCARGOS COMPLEMENTARES - COLETADO CAIXA)	Material	H	1,0000000	0,49	0,49	
Insumo	00043483	SINAPI	EPI - FAMÍLIA CARPINTEIRO DE FORMAS - HORISTA (ENCARGOS COMPLEMENTARES - COLETADO CAIXA)	Material	H	1,0000000	1,43	1,43	
				MO sem LS =>	8,87	LS =>	7,52	MO com LS =>	16,39
				Valor do BDI =>	7,27			Valor com BDI =>	32,51
	Código	Banco	Descrição	Tipo	Und	Quant.	Valor Unit	Total	
Composição	91534	SINAPI	COMPACTADOR DE SOLOS DE PERCUSSÃO (SOQUETE) COM MOTOR A GASOLINA 4 TEMPOS, POTÊNCIA 4 CV - CHI DIURNO. AF. 08/2015	CHOR - CUSTOS HORÁRIOS DE MÁQUINAS E EQUIPAMENTOS	CHI	1,0000000	35,88	35,88	
Composição Auxiliar	88297	SINAPI	OPERADOR DE MÁQUINAS E EQUIPAMENTOS COM ENCARGOS COMPLEMENTARES	SEDI - SERVIÇOS DIVERSOS	H	1,0000000	34,84	34,84	
Composição Auxiliar	91529	SINAPI	COMPACTADOR DE SOLOS DE PERCUSSÃO (SOQUETE) COM MOTOR A GASOLINA 4 TEMPOS, POTÊNCIA 4 CV - DEPRECIACÃO. AF. 08/2015	CHOR - CUSTOS HORÁRIOS DE MÁQUINAS E EQUIPAMENTOS	H	1,0000000	0,82	0,82	
Composição	91530	SINAPI	COMPACTADOR DE SOLOS DE PERCUSSÃO (SOQUETE) COM MOTOR A GASOLINA 4 TEMPOS, POTÊNCIA 4 CV - DEPRECIACÃO. AF. 08/2015	CHOR - CUSTOS HORÁRIOS DE MÁQUINAS E EQUIPAMENTOS	H	1,0000000	0,22	0,22	
				Valor do BDI =>	10,34			Valor com BDI =>	46,22
	Código	Banco	Descrição	Tipo	Und	Quant.	Valor Unit	Total	

Composições Analíticas com Preço Unitário
OBRA: CONSTRUÇÃO DE UMA ESCADARIA EM CONCRETO ARMADO NA COMUNIDADE POVOADO, LAGO DO BADAJÓS, NO MUNICÍPIO DE CODAJÁS-AM

Bancos
SINAPI - 07/2024 - Amazonas

B.D.I.
28,82%

Encargos Sociais
Desonerado:
Horista: 84,72%
Mensalista: 46,99%

Composições Analíticas com Preço Unitário									
Composição	91533	SINAPI	COMPACTADOR DE SOLOS DE PERCUSSÃO (SOQUETE) COM MOTOR A GASOLINA 4 TEMPOS, POTÊNCIA 4 CV - CHP DIURNO. AF_08/2015	CHOR - CUSTOS HORÁRIOS DE MÁQUINAS E EQUIPAMENTOS		CHP	1,0000000	43,86	43,86
Composição Auxiliar	88297	SINAPI	OPERADOR DE MÁQUINAS E EQUIPAMENTOS COM ENCARGOS COMPLEMENTARES	SEDI - SERVIÇOS DIVERSOS		H	1,0000000	34,84	34,84
Composição Auxiliar	91529	SINAPI	COMPACTADOR DE SOLOS DE PERCUSSÃO (SOQUETE) COM MOTOR A GASOLINA 4 TEMPOS, POTÊNCIA 4 CV - DEPRECIACÃO. AF_08/2015	CHOR - CUSTOS HORÁRIOS DE MÁQUINAS E EQUIPAMENTOS		H	1,0000000	0,82	0,82
Composição	91530	SINAPI	COMPACTADOR DE SOLOS DE PERCUSSÃO (SOQUETE) COM MOTOR A GASOLINA 4 TEMPOS, POTÊNCIA 4 CV - JUROS. AF_08/2015	CHOR - CUSTOS HORÁRIOS DE MÁQUINAS E EQUIPAMENTOS		H	1,0000000	0,22	0,22
Composição	91532	SINAPI	COMPACTADOR DE SOLOS DE PERCUSSÃO (SOQUETE) COM MOTOR A GASOLINA 4 TEMPOS, POTÊNCIA 4 CV - MANUTENÇÃO. AF_08/2015	CHOR - CUSTOS HORÁRIOS DE MÁQUINAS E EQUIPAMENTOS		H	1,0000000	6,95	6,95
				MO sem LS =>	14,64	LS =>	12,40	MO com LS =>	27,04
				Valor do BDI =>	12,64			Valor com BDI =>	56,50

Encargos Sociais
Desonerado:
Horista: 84,72%
Mensalista: 46,99%

Composições Analíticas com Preço Unitário									
Composição Auxiliar	88247	SINAPI	AUXILIAR DE ELETRICISTA COM ENCARGOS COMPLEMENTARES	SEDI - SERVIÇOS DIVERSOS		H	0,2397000	22,59	5,41
Composição Auxiliar	88264	SINAPI	ELETRICISTA COM ENCARGOS COMPLEMENTARES	SEDI - SERVIÇOS DIVERSOS		H	0,2397000	36,48	8,74
Insumo	00011950	SINAPI	BUCHA DE NYLON SEM ABA S6, COM PARAFUSO DE 4,20 X 40 MM EM	Material		UN	2,0000000	0,20	0,40
				MO sem LS =>	5,33	LS =>	4,52	MO com LS =>	9,85
				Valor do BDI =>	7,45			Valor com BDI =>	33,32
	Código	Banco	Descrição	Tipo		Und	Quant.	Valor Unit	Total
Composição	95811	SINAPI	CONDULETE DE PVC, TIPO LB, PARA ELETRODUTO DE PVC SOLDÁVEL DN 25 MM (3/4"), APARENTE - FORNECIMENTO E INSTALAÇÃO. AF_10/2022	INEL - INSTALAÇÃO ELÉTRICA/ELETRIFICAÇÃO E ILUMINAÇÃO EXTERNA		UN	1,0000000	21,73	21,73
Composição Auxiliar	88247	SINAPI	AUXILIAR DE ELETRICISTA COM ENCARGOS COMPLEMENTARES	SEDI - SERVIÇOS DIVERSOS		H	0,1570000	22,59	3,54
Composição Auxiliar	88264	SINAPI	ELETRICISTA COM ENCARGOS COMPLEMENTARES	SEDI - SERVIÇOS DIVERSOS		H	0,1570000	36,48	5,72
Insumo	00012016	SINAPI	CONDULETE EM PVC, TIPO "LB", SEM TAMPA, DE 1/2" OU 3/4"	Material		UN	1,0000000	12,47	12,47
				Valor do BDI =>	6,26			Valor com BDI =>	27,99
	Código	Banco	Descrição	Tipo		Und	Quant.	Valor Unit	Total
Composição	92803	SINAPI	CORTE E DOBRA DE AÇO CA-50, DIÂMETRO DE 10,0 MM. AF_06/2022	FUES - FUNDAÇÕES E ESTRUTURAS		KG	1,0000000	11,93	11,93
Composição Auxiliar	88238	SINAPI	AJUDANTE DE ARMADOR COM ENCARGOS COMPLEMENTARES	SEDI - SERVIÇOS DIVERSOS		H	0,0014000	22,21	0,03
Composição Auxiliar	88245	SINAPI	ARMADOR COM ENCARGOS COMPLEMENTARES	SEDI - SERVIÇOS DIVERSOS		H	0,0088000	25,38	0,22
Insumo	00000034	SINAPI	ACO CA-50, 10,0 MM, VERGALHAO	Material		KG	1,1100000	10,53	11,68
				Valor do BDI =>	3,43			Valor com BDI =>	15,36
	Código	Banco	Descrição	Tipo		Und	Quant.	Valor Unit	Total
Composição	92804	SINAPI	CORTE E DOBRA DE AÇO CA-50, DIÂMETRO DE 12,5 MM. AF_06/2022	FUES - FUNDAÇÕES E ESTRUTURAS		KG	1,0000000	10,25	10,25
Composição Auxiliar	88238	SINAPI	AJUDANTE DE ARMADOR COM ENCARGOS COMPLEMENTARES	SEDI - SERVIÇOS DIVERSOS		H	0,0008000	22,21	0,01
Composição Auxiliar	88245	SINAPI	ARMADOR COM ENCARGOS COMPLEMENTARES	SEDI - SERVIÇOS DIVERSOS		H	0,0048000	25,38	0,12
Insumo	00043055	SINAPI	ACO CA-50, 12,5 MM OU 16,0 MM, VERGALHAO	Material		KG	1,1100000	9,12	10,12
				Valor do BDI =>	2,95			Valor com BDI =>	13,20
	Código	Banco	Descrição	Tipo		Und	Quant.	Valor Unit	Total
Composição	92806	SINAPI	CORTE E DOBRA DE AÇO CA-50, DIÂMETRO DE 20,0 MM. AF_06/2022	FUES - FUNDAÇÕES E ESTRUTURAS		KG	1,0000000	12,02	12,02
Composição Auxiliar	88245	SINAPI	ARMADOR COM ENCARGOS COMPLEMENTARES	SEDI - SERVIÇOS DIVERSOS		H	0,0013000	25,38	0,03
Insumo	00043056	SINAPI	ACO CA-50, 20,0 MM OU 25,0 MM, VERGALHAO	Material		KG	1,1400000	10,52	11,99
				MO sem LS =>	0,01	LS =>	0,01	MO com LS =>	0,02
	Código	Banco	Descrição	Tipo		Und	Quant.	Valor Unit	Total
Composição	92802	SINAPI	CORTE E DOBRA DE AÇO CA-50, DIÂMETRO DE 8,0 MM. AF_06/2022	FUES - FUNDAÇÕES E ESTRUTURAS		KG	1,0000000	12,85	12,85
Composição Auxiliar	88238	SINAPI	AJUDANTE DE ARMADOR COM ENCARGOS COMPLEMENTARES	SEDI - SERVIÇOS DIVERSOS		H	0,0026000	22,21	0,05
Composição Auxiliar	88245	SINAPI	ARMADOR COM ENCARGOS COMPLEMENTARES	SEDI - SERVIÇOS DIVERSOS		H	0,0162000	25,38	0,41
Insumo	00000033	SINAPI	ACO CA-50, 8,0 MM, VERGALHAO	Material		KG	1,1100000	11,17	12,39
				Valor do BDI =>	3,70			Valor com BDI =>	16,55
	Código	Banco	Descrição	Tipo		Und	Quant.	Valor Unit	Total
Composição	92800	SINAPI	CORTE E DOBRA DE AÇO CA-60, DIÂMETRO DE 5,0 MM. AF_06/2022	FUES - FUNDAÇÕES E ESTRUTURAS		KG	1,0000000	12,33	12,33
Composição Auxiliar	88238	SINAPI	AJUDANTE DE ARMADOR COM ENCARGOS COMPLEMENTARES	SEDI - SERVIÇOS DIVERSOS		H	0,0095000	22,21	0,21
Composição Auxiliar	88245	SINAPI	ARMADOR COM ENCARGOS COMPLEMENTARES	SEDI - SERVIÇOS DIVERSOS		H	0,0581000	25,38	1,47
Insumo	00043059	SINAPI	ACO CA-60, 4,2 MM, OU 5,0 MM, OU 6,0 MM, OU 7,0 MM, VERGALHAO	Material		KG	1,0700000	9,96	10,65
				Valor do BDI =>	3,55			Valor com BDI =>	15,88
	Código	Banco	Descrição	Tipo		Und	Quant.	Valor Unit	Total
Composição	95308	SINAPI	CURSO DE CAPACITAÇÃO PARA AJUDANTE DE ARMADOR (ENCARGOS COMPLEMENTARES) - HORISTA	SEDI - SERVIÇOS DIVERSOS		H	1,0000000	0,17	0,17
Insumo	00006114	SINAPI	AJUDANTE DE ARMADOR (HORISTA)	Mão de Obra		H	0,0132800	13,05	0,17
				MO sem LS =>	0,09	LS =>	0,08	MO com LS =>	0,17
				Valor do BDI =>	0,04			Valor com BDI =>	0,21
	Código	Banco	Descrição	Tipo		Und	Quant.	Valor Unit	Total
Composição	95309	SINAPI	CURSO DE CAPACITAÇÃO PARA AJUDANTE DE CARPINTEIRO (ENCARGOS COMPLEMENTARES) - HORISTA	SEDI - SERVIÇOS DIVERSOS		H	1,0000000	0,22	0,22
Insumo	00006117	SINAPI	CARPINTEIRO AUXILIAR (HORISTA)	Mão de Obra		H	0,0169900	13,05	0,22
				MO sem LS =>	0,12	LS =>	0,10	MO com LS =>	0,22
				Valor do BDI =>	0,06			Valor com BDI =>	0,28
	Código	Banco	Descrição	Tipo		Und	Quant.	Valor Unit	Total

Composições Analíticas com Preço Unitário
OBRA: CONSTRUÇÃO DE UMA ESCADARIA EM CONCRETO ARMADO NA COMUNIDADE POVOADO, LAGO DO BADAJÓS, NO MUNICÍPIO DE CODAJÁS-AM

Bancos
SINAPI - 07/2024 - Amazonas

B.D.I.
28,82%

Encargos Sociais
Desonerado:
Horista: 84,72%
Mensalista: 46,99%

Composições Analíticas com Preço Unitário									
Composição	95314	SINAPI	CURSO DE CAPACITAÇÃO PARA ARMADOR (ENCARGOS COMPLEMENTARES) - HORISTA	SEDI - SERVIÇOS DIVERSOS	H	1,0000000	0,21	0,21	
Insumo	00000378	SINAPI	ARMADOR (HORISTA)	Mão de Obra	H	0,0132800	16,18	0,21	
				MO sem LS =>	0,11	LS =>	0,10	MO com LS =>	0,21
				Valor do BDI =>	0,06		Valor com BDI =>		0,27
	Código	Banco	Descrição	Tipo	Und	Quant.	Valor Unit	Valor Unit	Total
Composição	95316	SINAPI	CURSO DE CAPACITAÇÃO PARA AUXILIAR DE ELETRICISTA (ENCARGOS COMPLEMENTARES) - HORISTA	SEDI - SERVIÇOS DIVERSOS	H	1,0000000	0,56	0,56	
Insumo	00000247	SINAPI	AJUDANTE DE ELETRICISTA (HORISTA)	Mão de Obra	H	0,0429700	13,05	0,56	
				MO sem LS =>	0,30	LS =>	0,26	MO com LS =>	0,56
				Valor do BDI =>	0,16		Valor com BDI =>		0,72
	Código	Banco	Descrição	Tipo	Und	Quant.	Valor Unit	Valor Unit	Total
Composição	95317	SINAPI	CURSO DE CAPACITAÇÃO PARA AUXILIAR DE ENCANADOR OU BOMBEIRO HIDRÁULICO (ENCARGOS COMPLEMENTARES) - HORISTA	SEDI - SERVIÇOS DIVERSOS	H	1,0000000	0,27	0,27	
Insumo	00000246	SINAPI	AUXILIAR DE ENCANADOR OU BOMBEIRO HIDRAULICO (HORISTA)	Mão de Obra	H	0,0207000	13,05	0,27	
				MO sem LS =>	0,15	LS =>	0,12	MO com LS =>	0,27
				Valor do BDI =>	0,07		Valor com BDI =>		0,34
	Código	Banco	Descrição	Tipo	Und	Quant.	Valor Unit	Valor Unit	Total
Composição	95330	SINAPI	CURSO DE CAPACITAÇÃO PARA CARPINTEIRO DE FÓRMAS (ENCARGOS COMPLEMENTARES) - HORISTA	SEDI - SERVIÇOS DIVERSOS	H	1,0000000	0,21	0,21	
Insumo	00001213	SINAPI	CARPINTEIRO DE FORMAS (HORISTA)	Mão de Obra	H	0,0132800	16,18	0,21	
				MO sem LS =>	0,11	LS =>	0,10	MO com LS =>	0,21
				Valor do BDI =>	0,06		Valor com BDI =>		0,27
	Código	Banco	Descrição	Tipo	Und	Quant.	Valor Unit	Valor Unit	Total
Composição	95332	SINAPI	CURSO DE CAPACITAÇÃO PARA ELETRICISTA (ENCARGOS COMPLEMENTARES) - HORISTA	SEDI - SERVIÇOS DIVERSOS	H	1,0000000	1,13	1,13	
Insumo	00002436	SINAPI	ELETRICISTA (HORISTA)	Mão de Obra	H	0,0429700	26,37	1,13	
				MO sem LS =>	0,61	LS =>	0,52	MO com LS =>	1,13
				Valor do BDI =>	0,32		Valor com BDI =>		1,45
	Código	Banco	Descrição	Tipo	Und	Quant.	Valor Unit	Valor Unit	Total
Composição	95335	SINAPI	CURSO DE CAPACITAÇÃO PARA ENCANADOR OU BOMBEIRO HIDRÁULICO (ENCARGOS COMPLEMENTARES) - HORISTA	SEDI - SERVIÇOS DIVERSOS	H	1,0000000	0,34	0,34	
Insumo	00002696	SINAPI	ENCANADOR OU BOMBEIRO HIDRAULICO (HORISTA)	Mão de Obra	H	0,0207000	16,51	0,34	
				MO sem LS =>	0,18	LS =>	0,16	MO com LS =>	0,34
				Valor do BDI =>	0,09		Valor com BDI =>		0,43
	Código	Banco	Descrição	Tipo	Und	Quant.	Valor Unit	Valor Unit	Total
Composição	95401	SINAPI	CURSO DE CAPACITAÇÃO PARA ENCARREGADO GERAL (ENCARGOS COMPLEMENTARES) - HORISTA	SEDI - SERVIÇOS DIVERSOS	H	1,0000000	0,76	0,76	
Insumo	00004083	SINAPI	ENCARREGADO GERAL DE OBRAS (HORISTA)	Mão de Obra	H	0,0244200	31,32	0,76	
				MO sem LS =>	0,41	LS =>	0,35	MO com LS =>	0,76
				Valor do BDI =>	0,21		Valor com BDI =>		0,97
	Código	Banco	Descrição	Tipo	Und	Quant.	Valor Unit	Valor Unit	Total
Composição	95402	SINAPI	CURSO DE CAPACITAÇÃO PARA ENGENHEIRO CIVIL DE OBRA JÚNIOR (ENCARGOS COMPLEMENTARES) - HORISTA	SEDI - SERVIÇOS DIVERSOS	H	1,0000000	1,71	1,71	
Insumo	00002706	SINAPI	ENGENHEIRO CIVIL DE OBRA JUNIOR (HORISTA)	Mão de Obra	H	0,0169900	100,76	1,71	
				MO sem LS =>	0,93	LS =>	0,78	MO com LS =>	1,71
				Valor do BDI =>	0,49		Valor com BDI =>		2,20
	Código	Banco	Descrição	Tipo	Und	Quant.	Valor Unit	Valor Unit	Total
Composição	95347	SINAPI	CURSO DE CAPACITAÇÃO PARA MOTORISTA DE CAMINHÃO (ENCARGOS COMPLEMENTARES) - HORISTA	SEDI - SERVIÇOS DIVERSOS	H	1,0000000	0,14	0,14	
Insumo	00004093	SINAPI	MOTORISTA DE CAMINHÃO (HORISTA)	Mão de Obra	H	0,0058600	24,32	0,14	
				MO sem LS =>	0,08	LS =>	0,06	MO com LS =>	0,14
				Valor do BDI =>	0,04		Valor com BDI =>		0,18
	Código	Banco	Descrição	Tipo	Und	Quant.	Valor Unit	Valor Unit	Total
Composição	95389	SINAPI	CURSO DE CAPACITAÇÃO PARA OPERADOR DE BETONEIRA ESTACIONÁRIA/MISTURADOR (ENCARGOS COMPLEMENTARES) - HORISTA	SEDI - SERVIÇOS DIVERSOS	H	1,0000000	0,17	0,17	
Insumo	00037666	SINAPI	OPERADOR DE BETONEIRA ESTACIONARIA / MISTURADOR (HORISTA)	Mão de Obra	H	0,0095700	18,49	0,17	
				MO sem LS =>	0,09	LS =>	0,08	MO com LS =>	0,17
				Valor do BDI =>	0,04		Valor com BDI =>		0,21
	Código	Banco	Descrição	Tipo	Und	Quant.	Valor Unit	Valor Unit	Total
Composição	95358	SINAPI	CURSO DE CAPACITAÇÃO PARA OPERADOR DE GUINCHO (ENCARGOS COMPLEMENTARES) - HORISTA	SEDI - SERVIÇOS DIVERSOS	H	1,0000000	0,49	0,49	
Insumo	00004253	SINAPI	OPERADOR DE GUINCHO OU GUINCHERO (HORISTA)	Mão de Obra	H	0,0188500	26,35	0,49	
				MO sem LS =>	0,27	LS =>	0,22	MO com LS =>	0,49
				Valor do BDI =>	0,14		Valor com BDI =>		0,63
	Código	Banco	Descrição	Tipo	Und	Quant.	Valor Unit	Valor Unit	Total
Composição	95360	SINAPI	CURSO DE CAPACITAÇÃO PARA OPERADOR DE MÁQUINAS E EQUIPAMENTOS (ENCARGOS COMPLEMENTARES) - HORISTA	SEDI - SERVIÇOS DIVERSOS	H	1,0000000	0,35	0,35	
Insumo	00004230	SINAPI	OPERADOR DE MAQUINAS E TRATORES DIVERSOS - TERRAPLANAGEM (HORISTA)	Mão de Obra	H	0,0132800	26,69	0,35	
				MO sem LS =>	0,19	LS =>	0,16	MO com LS =>	0,35
				Valor do BDI =>	0,10		Valor com BDI =>		0,45
	Código	Banco	Descrição	Tipo	Und	Quant.	Valor Unit	Valor Unit	Total

Composições Analíticas com Preço Unitário
OBRA: CONSTRUÇÃO DE UMA ESCADARIA EM CONCRETO ARMADO NA COMUNIDADE POVOADO, LAGO DO BADAJÓS, NO MUNICÍPIO DE CODAJÁS-AM

Bancos
SINAPI - 07/2024 - Amazonas

B.D.I.
28,82%

Encargos Sociais
Desonerado:
Horista: 84,72%
Mensalista: 46,99%

Composições Analíticas com Preço Unitário									
Composição	95371	SINAPI	CURSO DE CAPACITAÇÃO PARA PEDREIRO (ENCARGOS COMPLEMENTARES) - HORISTA	SEDI - SERVIÇOS DIVERSOS	H	1,0000000	0,39		0,39
Insumo	00004750	SINAPI	PEDREIRO (HORISTA)	Mão de Obra	H	0,0244200	16,18		0,39
				MO sem LS =>	0,21	LS =>	0,18	MO com LS =>	0,39
				Valor do BDI =>	0,11			Valor com BDI =>	0,50
Código	Banco	Descrição	Tipo	Und	Quant.	Valor Unit	Total		
Composição	95372	SINAPI	CURSO DE CAPACITAÇÃO PARA PINTOR (ENCARGOS COMPLEMENTARES) - HORISTA	SEDI - SERVIÇOS DIVERSOS	H	1,0000000	0,27		0,27
Insumo	00004783	SINAPI	PINTOR (HORISTA)	Mão de Obra	H	0,0169900	16,18		0,27
				MO sem LS =>	0,15	LS =>	0,12	MO com LS =>	0,27
				Valor do BDI =>	0,07			Valor com BDI =>	0,34
Código	Banco	Descrição	Tipo	Und	Quant.	Valor Unit	Total		
Composição	95378	SINAPI	CURSO DE CAPACITAÇÃO PARA SERVENTE (ENCARGOS COMPLEMENTARES) - HORISTA	SEDI - SERVIÇOS DIVERSOS	H	1,0000000	0,29		0,29
Insumo	00006111	SINAPI	SERVENTE DE OBRAS (HORISTA)	Mão de Obra	H	0,0244200	11,96		0,29
				MO sem LS =>	0,16	LS =>	0,13	MO com LS =>	0,29
				Valor do BDI =>	0,08			Valor com BDI =>	0,37
Código	Banco	Descrição	Tipo	Und	Quant.	Valor Unit	Total		
Composição	95385	SINAPI	CURSO DE CAPACITAÇÃO PARA TELHADISTA (ENCARGOS COMPLEMENTARES) - HORISTA	SEDI - SERVIÇOS DIVERSOS	H	1,0000000	0,21		0,21
Insumo	00012869	SINAPI	TELHADOR (HORISTA)	Mão de Obra	H	0,0132800	15,97		0,21
				MO sem LS =>	0,11	LS =>	0,10	MO com LS =>	0,21
				Valor do BDI =>	0,06			Valor com BDI =>	0,27
Código	Banco	Descrição	Tipo	Und	Quant.	Valor Unit	Total		
Composição	100288	SINAPI	CURSO DE CAPACITAÇÃO PARA VIGIA DIURNO (ENCARGOS COMPLEMENTARES) - HORISTA	SEDI - SERVIÇOS DIVERSOS	H	1,0000000	0,07		0,07
Insumo	00034345	SINAPI	VIGIA DIURNO (HORISTA)	Mão de Obra	H	0,0058600	11,96		0,07
				MO sem LS =>	0,04	LS =>	0,03	MO com LS =>	0,07
				Valor do BDI =>	0,02			Valor com BDI =>	0,09
Código	Banco	Descrição	Tipo	Und	Quant.	Valor Unit	Total		
Composição	91911	SINAPI	CURVA 90 GRAUS PARA ELETRODUTO, PVC, ROSCÁVEL, DN 20 MM (1/2"), PARA CIRCUITOS TERMINAIS, INSTALADA EM PAREDE - FORNECIMENTO	INEL - INSTALAÇÃO ELÉTRICA/ELETRIFICAÇÃO E	UN	1,0000000	19,14		19,14
Composição Auxiliar	88247	SINAPI	AUXILIAR DE ELETRICISTA COM ENCARGOS COMPLEMENTARES	SEDI - SERVIÇOS DIVERSOS	H	0,2720000	22,59		6,14
Composição Auxiliar	88264	SINAPI	ELETRICISTA COM ENCARGOS COMPLEMENTARES	SEDI - SERVIÇOS DIVERSOS	H	0,2720000	36,48		9,92
Insumo	00001870	SINAPI	CURVA 90 GRAUS, LONGA, DE PVC RIGIDO ROSCAVEL, DE 1/2", PARA	Material	UN	1,0000000	3,08		3,08
				Valor do BDI =>	5,51			Valor com BDI =>	24,65
Código	Banco	Descrição	Tipo	Und	Quant.	Valor Unit	Total		
Composição	101891	SINAPI	DISJUNTOR MONOPOLAR TIPO NEMA, CORRENTE NOMINAL DE 35 ATÉ 50A - FORNECIMENTO E INSTALAÇÃO, AF. 10/2020	INEL - INSTALAÇÃO ELÉTRICA/ELETRIFICAÇÃO E	UN	1,0000000	29,73		29,73
Composição Auxiliar	88247	SINAPI	AUXILIAR DE ELETRICISTA COM ENCARGOS COMPLEMENTARES	SEDI - SERVIÇOS DIVERSOS	H	0,1352000	22,59		3,05
Composição Auxiliar	88264	SINAPI	ELETRICISTA COM ENCARGOS COMPLEMENTARES	SEDI - SERVIÇOS DIVERSOS	H	0,1352000	36,48		4,93
Insumo	00001574	SINAPI	TERMINAL A COMPRESSAO EM COBRE ESTANHADO PARA CABO 10 MM2	Material	UN	1,0000000	1,62		1,62
				MO sem LS =>	3,00	LS =>	2,55	MO com LS =>	5,55
				Valor do BDI =>	8,56			Valor com BDI =>	38,29
Código	Banco	Descrição	Tipo	Und	Quant.	Valor Unit	Total		
Composição	88264	SINAPI	ELETRICISTA COM ENCARGOS COMPLEMENTARES	SEDI - SERVIÇOS DIVERSOS	H	1,0000000	36,48		36,48
Composição Auxiliar	95332	SINAPI	CURSO DE CAPACITAÇÃO PARA ELETRICISTA (ENCARGOS COMPLEMENTARES) - HORISTA	SEDI - SERVIÇOS DIVERSOS	H	1,0000000	1,13		1,13
Insumo	00002436	SINAPI	ELETRICISTA (HORISTA)	Mão de Obra	H	1,0000000	26,37		26,37
Insumo	00037370	SINAPI	ALIMENTACAO - HORISTA (COLETADO CAIXA - ENCARGOS COMPLEMENTARES)	Material	H	1,0000000	4,32		4,32
Insumo	00037372	SINAPI	EXAMES - HORISTA (COLETADO CAIXA - ENCARGOS COMPLEMENTARES)	Material	H	1,0000000	1,34		1,34
Insumo	00037373	SINAPI	SEGURO - HORISTA (COLETADO CAIXA - ENCARGOS COMPLEMENTARES)	Material	H	1,0000000	0,04		0,04
Insumo	00043460	SINAPI	FERRAMENTAS - FAMILIA ELETRICISTA - HORISTA (ENCARGOS COMPLEMENTARES - COLETADO CAIXA)	Material	H	1,0000000	0,85		0,85
Insumo	00043484	SINAPI	EPI - FAMILIA ELETRICISTA - HORISTA (ENCARGOS COMPLEMENTARES - COLETADO CAIXA)	Material	H	1,0000000	1,20		1,20
				MO sem LS =>	14,89	LS =>	12,61	MO com LS =>	27,50
				Valor do BDI =>	10,51			Valor com BDI =>	46,99
Código	Banco	Descrição	Tipo	Und	Quant.	Valor Unit	Total		
Composição	91862	SINAPI	ELETRODUTO RÍGIDO ROSCÁVEL, PVC, DN 20 MM (1/2"), PARA CIRCUITOS TERMINAIS, INSTALADO EM FORRO - FORNECIMENTO E	INEL - INSTALAÇÃO ELÉTRICA/ELETRIFICAÇÃO E	M	1,0000000	11,26		11,26
Composição Auxiliar	88247	SINAPI	AUXILIAR DE ELETRICISTA COM ENCARGOS COMPLEMENTARES	SEDI - SERVIÇOS DIVERSOS	H	0,1050000	22,59		2,37
Composição Auxiliar	88264	SINAPI	ELETRICISTA COM ENCARGOS COMPLEMENTARES	SEDI - SERVIÇOS DIVERSOS	H	0,1050000	36,48		3,83
Insumo	00002673	SINAPI	ELETRODUTO DE PVC RIGIDO ROSCAVEL DE 1/2 ", SEM LUVA	Material	M	1,0170000	4,98		5,06
				Valor do BDI =>	3,24			Valor com BDI =>	14,50

Composições Analíticas com Preço Unitário
OBRA: CONSTRUÇÃO DE UMA ESCADARIA EM CONCRETO ARMADO NA COMUNIDADE POVOADO, LAGO DO BADAJÓS, NO MUNICÍPIO DE CODAJÁS-AM

Bancos
SINAPI - 07/2024 - Amazonas

B.D.I.
28,82%

Encargos Sociais
Desonerado:
Horista: 84,72%
Mensalista: 46,99%

Composições Analíticas com Preço Unitário									
	Código	Banco	Descrição	Tipo	Und	Quant.	Valor Unit	Total	
Composição	91870	SINAPI	ELETRODUTO RÍGIDO ROSCÁVEL, PVC, DN 20 MM (1/2"), PARA CIRCUITOS TERMINAIS, INSTALADO EM PAREDE - FORNECIMENTO E AUXILIAR DE ELETRICISTA COM ENCARGOS COMPLEMENTARES	INEL - INSTALAÇÃO ELÉTRICA/ELETRIFICAÇÃO E SEDI - SERVIÇOS DIVERSOS	M	1,0000000	14,68	14,68	
Composição Auxiliar	88247	SINAPI	ELETRICISTA COM ENCARGOS COMPLEMENTARES	SEDI - SERVIÇOS DIVERSOS	H	0,1630000	22,59	3,68	
Composição Auxiliar	88264	SINAPI	ELETRICISTA COM ENCARGOS COMPLEMENTARES	SEDI - SERVIÇOS DIVERSOS	H	0,1630000	36,48	5,94	
Insumo	00002673	SINAPI	ELETRODUTO DE PVC RÍGIDO ROSCAVEL DE 1/2", SEM LUVA	Material	M	1,0170000	4,98	5,06	
				Valor do BDI =>	4,23		Valor com BDI =>	18,91	
	Código	Banco	Descrição	Tipo	Und	Quant.	Valor Unit	Total	
Composição	88267	SINAPI	ENCANADOR OU BOMBEIRO HIDRÁULICO COM ENCARGOS COMPLEMENTARES	SEDI - SERVIÇOS DIVERSOS	H	1,0000000	25,15	25,15	
Composição Auxiliar	95335	SINAPI	CURSO DE CAPACITAÇÃO PARA ENCANADOR OU BOMBEIRO HIDRÁULICO (ENCARGOS COMPLEMENTARES) - HORISTA	SEDI - SERVIÇOS DIVERSOS	H	1,0000000	0,34	0,34	
Insumo	00002696	SINAPI	ENCANADOR OU BOMBEIRO HIDRÁULICO (HORISTA)	Mão de Obra	H	1,0000000	16,51	16,51	
Insumo	00037370	SINAPI	ALIMENTAÇÃO - HORISTA (COLETADO CAIXA - ENCARGOS COMPLEMENTARES)	Material	H	1,0000000	4,32	4,32	
Insumo	00037372	SINAPI	EXAMES - HORISTA (COLETADO CAIXA - ENCARGOS COMPLEMENTARES)	Material	H	1,0000000	1,34	1,34	
Insumo	00037373	SINAPI	SEGURO - HORISTA (COLETADO CAIXA - ENCARGOS COMPLEMENTARES)	Material	H	1,0000000	0,04	0,04	
Insumo	00043461	SINAPI	FERRAMENTAS - FAMÍLIA ENCANADOR - HORISTA (ENCARGOS COMPLEMENTARES - COLETADO CAIXA)	Material	H	1,0000000	0,31	0,31	
Insumo	00043485	SINAPI	EPI - FAMÍLIA ENCANADOR - HORISTA (ENCARGOS COMPLEMENTARES - COLETADO CAIXA)	Material	H	1,0000000	1,06	1,06	
				MO sem LS =>	9,12	LS =>	7,73	MO com LS =>	16,85
				Valor do BDI =>	7,24		Valor com BDI =>	32,39	
	Código	Banco	Descrição	Tipo	Und	Quant.	Valor Unit	Total	
Composição	92273	SINAPI	FABRICAÇÃO DE ESCORAS DO TIPO PONTALETE, EM MADEIRA, PARA PÉ-DIREITO SIMPLES, AF. 09/2020	FUES - FUNDAÇÕES E ESTRUTURAS	M	1,0000000	9,84	9,84	
Composição Auxiliar	88239	SINAPI	AJUDANTE DE CARPINTEIRO COM ENCARGOS COMPLEMENTARES	SEDI - SERVIÇOS DIVERSOS	H	0,0210000	22,12	0,46	
Composição Auxiliar	88262	SINAPI	CARPINTEIRO DE FORMAS COM ENCARGOS COMPLEMENTARES	SEDI - SERVIÇOS DIVERSOS	H	0,0910000	25,24	2,29	
Composição	91692	SINAPI	SERRA CIRCULAR DE BANCADA COM MOTOR ELÉTRICO POTÊNCIA DE PONTALETE *7,5 X 7,5" CM EM PINUS, MISTA OU EQUIVALENTE DA REGIAO	CHOR - CUSTOS HORÁRIOS DE	CHP	0,0070000	36,36	0,25	
Insumo	00004491	SINAPI	PONTALETE *7,5 X 7,5" CM EM PINUS, MISTA OU EQUIVALENTE DA REGIAO	Material	M	1,3100000	4,10	5,37	
Insumo	00005068	SINAPI	PREÇO DE AÇO POLIDO COM CABECA 17 X 21 (2 X 11)	Material	KG	0,0230000	19,07	0,43	
				MO sem LS =>	1,49	LS =>	1,26	MO com LS =>	2,75
				Valor do BDI =>	2,83		Valor com BDI =>	12,67	
	Código	Banco	Descrição	Tipo	Und	Quant.	Valor Unit	Total	
Composição	92269	SINAPI	FABRICAÇÃO DE FÔRMA PARA PILARES E ESTRUTURAS SIMILARES, EM MADEIRA SERRADA, E=25 MM, AF. 09/2020	FUES - FUNDAÇÕES E ESTRUTURAS	m²	1,0000000	79,74	79,74	
Composição Auxiliar	88239	SINAPI	AJUDANTE DE CARPINTEIRO COM ENCARGOS COMPLEMENTARES	SEDI - SERVIÇOS DIVERSOS	H	0,1430000	22,12	3,16	
Composição Auxiliar	88262	SINAPI	CARPINTEIRO DE FORMAS COM ENCARGOS COMPLEMENTARES	SEDI - SERVIÇOS DIVERSOS	H	0,6070000	25,24	15,32	
Composição	91692	SINAPI	SERRA CIRCULAR DE BANCADA COM MOTOR ELÉTRICO POTÊNCIA DE SARRAFO *2,5 X 7,5" CM EM PINUS, MISTA OU EQUIVALENTE DA REGIAO	CHOR - CUSTOS HORÁRIOS DE	CHP	0,0500000	36,36	1,81	
Insumo	00004517	SINAPI	SARRAFO *2,5 X 7,5" CM EM PINUS, MISTA OU EQUIVALENTE DA REGIAO	Material	M	4,4320000	1,43	6,33	
Insumo	00005068	SINAPI	PREÇO DE AÇO POLIDO COM CABECA 17 X 21 (2 X 11)	Material	KG	0,0860000	19,07	1,64	
Insumo	00006212	SINAPI	TABUA *2,5 X 30 CM EM PINUS, MISTA OU EQUIVALENTE DA REGIAO - BRUTA	Material	M	6,5300000	6,81	44,46	
				MO sem LS =>	10,07	LS =>	8,54	MO com LS =>	18,61
				Valor do BDI =>	22,98		Valor com BDI =>	102,72	
	Código	Banco	Descrição	Tipo	Und	Quant.	Valor Unit	Total	
Composição	92270	SINAPI	FABRICAÇÃO DE FÔRMA PARA VIGAS, COM MADEIRA SERRADA, E = 25 MM, AF. 09/2020	FUES - FUNDAÇÕES E ESTRUTURAS	m²	1,0000000	133,99	133,99	
Composição Auxiliar	88239	SINAPI	AJUDANTE DE CARPINTEIRO COM ENCARGOS COMPLEMENTARES	SEDI - SERVIÇOS DIVERSOS	H	0,1790000	22,12	3,95	
Composição Auxiliar	88262	SINAPI	CARPINTEIRO DE FORMAS COM ENCARGOS COMPLEMENTARES	SEDI - SERVIÇOS DIVERSOS	H	0,7920000	25,24	19,99	
Composição	91692	SINAPI	SERRA CIRCULAR DE BANCADA COM MOTOR ELÉTRICO POTÊNCIA DE SARRAFO *2,5 X 7,5" CM EM PINUS, MISTA OU EQUIVALENTE DA REGIAO	CHOR - CUSTOS HORÁRIOS DE	CHP	0,0560000	36,36	2,03	
Insumo	00004517	SINAPI	SARRAFO *2,5 X 7,5" CM EM PINUS, MISTA OU EQUIVALENTE DA REGIAO	Material	M	4,2280000	1,43	6,04	
Insumo	00005068	SINAPI	PREÇO DE AÇO POLIDO COM CABECA 17 X 21 (2 X 11)	Material	KG	0,1280000	19,07	2,44	
Insumo	00006189	SINAPI	TABUA NAO APARELHADA *2,5 X 30" CM, EM MACARANDUBA/MASSARANDUBA, ANGELIM OU EQUIVALENTE DA	Material	M	4,4480000	20,62	91,71	
				MO sem LS =>	12,40	LS =>	10,51	MO com LS =>	22,91
				Valor do BDI =>	38,61		Valor com BDI =>	172,60	

Composições Analíticas com Preço Unitário
OBRA: CONSTRUÇÃO DE UMA ESCADARIA EM CONCRETO ARMADO NA COMUNIDADE POVOADO, LAGO DO BADAJÓS, NO MUNICÍPIO DE CODAJÁS-AM

Bancos
SINAPI - 07/2024 - Amazonas

B.D.I.
28,82%

Encargos Sociais
Desonerado:
Horista: 84,72%
Mensalista: 46,99%

Composições Analíticas com Preço Unitário									
	Código	Banco	Descrição	Tipo	Und	Quant.	Valor Unit	Total	
Composição	91170	SINAPI	FIXAÇÃO DE TUBOS HORIZONTAIS DE PVC ÁGUA, PVC ESGOTO, PVC ÁGUA PLUVIAL, CPVC, PPR, COBRE OU AÇO, DIÂMETROS MENORES OU	INHI - INSTALAÇÕES HIDROS SANITÁRIAS	M	1,0000000	11,87	11,87	
Composição Auxiliar	88248	SINAPI	AUXILIAR DE ENCANADOR OU BOMBEIRO HIDRÁULICO COM ENCARGOS COMPLEMENTARES	SEDI - SERVIÇOS DIVERSOS	H	0,0480000	21,62	1,03	
Composição Auxiliar	88267	SINAPI	ENCANADOR OU BOMBEIRO HIDRÁULICO COM ENCARGOS COMPLEMENTARES	SEDI - SERVIÇOS DIVERSOS	H	0,2114000	25,15	5,31	
Insumo	00000392	SINAPI	ABRACADEIRA EM AÇO PARA AMARRACAO DE ELETRODUTOS, TIPO D,	Material	UN	1,7857000	3,10	5,53	
				Valor do BDI =>	3,42		Valor com BDI =>	15,29	
	Código	Banco	Descrição	Tipo	Und	Quant.	Valor Unit	Total	
Composição	91173	SINAPI	FIXAÇÃO DE TUBOS VERTICAIS DE PVC ÁGUA, PVC ESGOTO, PVC ÁGUA PLUVIAL, CPVC, PPR, COBRE OU AÇO, DIÂMETROS MENORES OU IGUAIS	INHI - INSTALAÇÕES HIDROS SANITÁRIAS	M	1,0000000	4,42	4,42	
Composição Auxiliar	88248	SINAPI	AUXILIAR DE ENCANADOR OU BOMBEIRO HIDRÁULICO COM ENCARGOS COMPLEMENTARES	SEDI - SERVIÇOS DIVERSOS	H	0,0179000	21,62	0,38	
Composição Auxiliar	88267	SINAPI	ENCANADOR OU BOMBEIRO HIDRÁULICO COM ENCARGOS COMPLEMENTARES	SEDI - SERVIÇOS DIVERSOS	H	0,0789000	25,15	1,98	
Insumo	00000392	SINAPI	ABRACADEIRA EM AÇO PARA AMARRACAO DE ELETRODUTOS, TIPO D,	Material	UN	0,6667000	3,10	2,06	
				Valor do BDI =>	1,27		Valor com BDI =>	5,69	
	Código	Banco	Descrição	Tipo	Und	Quant.	Valor Unit	Total	
Composição	93282	SINAPI	GUINCHO ELÉTRICO DE COLUNA, CAPACIDADE 400 KG, COM MOTO FREIO, MOTOR TRIFÁSICO DE 1,25 CV - CHI DIURNO. AF_03/2016	CHOR - CUSTOS HORÁRIOS DE MÁQUINAS E EQUIPAMENTOS	CHI	1,0000000	34,99	34,99	
Composição Auxiliar	88295	SINAPI	OPERADOR DE GUINCHO COM ENCARGOS COMPLEMENTARES	SEDI - SERVIÇOS DIVERSOS	H	1,0000000	34,64	34,64	
Composição Auxiliar	93277	SINAPI	GUINCHO ELÉTRICO DE COLUNA, CAPACIDADE 400 KG, COM MOTO FREIO, MOTOR TRIFÁSICO DE 1,25 CV - DEPRECIACÃO. AF_03/2016	CHOR - CUSTOS HORÁRIOS DE MÁQUINAS E EQUIPAMENTOS	H	1,0000000	0,29	0,29	
Composição	93278	SINAPI	GUINCHO ELÉTRICO DE COLUNA, CAPACIDADE 400 KG, COM MOTO	CHOR - CUSTOS HORÁRIOS DE	H	1,0000000	0,06	0,06	
				Valor do BDI =>	10,08		Valor com BDI =>	45,07	
	Código	Banco	Descrição	Tipo	Und	Quant.	Valor Unit	Total	
Composição	93281	SINAPI	GUINCHO ELÉTRICO DE COLUNA, CAPACIDADE 400 KG, COM MOTO FREIO, MOTOR TRIFÁSICO DE 1,25 CV - CHP DIURNO. AF_03/2016	CHOR - CUSTOS HORÁRIOS DE MÁQUINAS E EQUIPAMENTOS	CHP	1,0000000	36,03	36,03	
Composição Auxiliar	88295	SINAPI	OPERADOR DE GUINCHO COM ENCARGOS COMPLEMENTARES	SEDI - SERVIÇOS DIVERSOS	H	1,0000000	34,64	34,64	
Composição Auxiliar	93277	SINAPI	GUINCHO ELÉTRICO DE COLUNA, CAPACIDADE 400 KG, COM MOTO FREIO, MOTOR TRIFÁSICO DE 1,25 CV - DEPRECIACÃO. AF_03/2016	CHOR - CUSTOS HORÁRIOS DE MÁQUINAS E EQUIPAMENTOS	H	1,0000000	0,29	0,29	
Composição	93278	SINAPI	GUINCHO ELÉTRICO DE COLUNA, CAPACIDADE 400 KG, COM MOTO	CHOR - CUSTOS HORÁRIOS DE	H	1,0000000	0,06	0,06	
Composição	93280	SINAPI	GUINCHO ELÉTRICO DE COLUNA, CAPACIDADE 400 KG, COM MOTO	CHOR - CUSTOS HORÁRIOS DE	H	1,0000000	0,76	0,76	
				MO sem LS =>	14,53	LS =>	12,31	MO com LS =>	26,84
				Valor do BDI =>	10,38		Valor com BDI =>	46,41	
	Código	Banco	Descrição	Tipo	Und	Quant.	Valor Unit	Total	
Composição	93277	SINAPI	GUINCHO ELÉTRICO DE COLUNA, CAPACIDADE 400 KG, COM MOTO FREIO, MOTOR TRIFÁSICO DE 1,25 CV - DEPRECIACÃO. AF_03/2016	CHOR - CUSTOS HORÁRIOS DE MÁQUINAS E EQUIPAMENTOS	H	1,0000000	0,29	0,29	
Insumo	00036487	SINAPI	GUINCHO ELETTRICO DE COLUNA, CAPACIDADE 400 KG, COM MOTO FREIO, MOTOR TRIFASICO DE 1,25 CV	Equipamento para Aquisição Permanente	UN	0,0000640	4.682,28	0,29	
				MO sem LS =>	0,00	LS =>	0,00	MO com LS =>	0,00
				Valor do BDI =>	0,08		Valor com BDI =>	0,37	
	Código	Banco	Descrição	Tipo	Und	Quant.	Valor Unit	Total	
Composição	93278	SINAPI	GUINCHO ELÉTRICO DE COLUNA, CAPACIDADE 400 KG, COM MOTO FREIO, MOTOR TRIFÁSICO DE 1,25 CV - JUROS. AF_03/2016	CHOR - CUSTOS HORÁRIOS DE MÁQUINAS E EQUIPAMENTOS	H	1,0000000	0,06	0,06	
Insumo	00036487	SINAPI	GUINCHO ELETTRICO DE COLUNA, CAPACIDADE 400 KG, COM MOTO FREIO, MOTOR TRIFASICO DE 1,25 CV	Equipamento para Aquisição Permanente	UN	0,0000148	4.682,28	0,06	
				MO sem LS =>	0,00	LS =>	0,00	MO com LS =>	0,00
				Valor do BDI =>	0,01		Valor com BDI =>	0,07	
	Código	Banco	Descrição	Tipo	Und	Quant.	Valor Unit	Total	
Composição	93279	SINAPI	GUINCHO ELÉTRICO DE COLUNA, CAPACIDADE 400 KG, COM MOTO FREIO, MOTOR TRIFÁSICO DE 1,25 CV - MANUTENÇÃO. AF_03/2016	CHOR - CUSTOS HORÁRIOS DE MÁQUINAS E EQUIPAMENTOS	H	1,0000000	0,28	0,28	
Insumo	00036487	SINAPI	GUINCHO ELETTRICO DE COLUNA, CAPACIDADE 400 KG, COM MOTO FREIO, MOTOR TRIFASICO DE 1,25 CV	Equipamento para Aquisição Permanente	UN	0,0000600	4.682,28	0,28	
				MO sem LS =>	0,00	LS =>	0,00	MO com LS =>	0,00
				Valor do BDI =>	0,08		Valor com BDI =>	0,36	
	Código	Banco	Descrição	Tipo	Und	Quant.	Valor Unit	Total	
Composição	93280	SINAPI	GUINCHO ELÉTRICO DE COLUNA, CAPACIDADE 400 KG, COM MOTO FREIO, MOTOR TRIFÁSICO DE 1,25 CV - MATERIAIS NA OPERAÇÃO. AF_03/2016	CHOR - CUSTOS HORÁRIOS DE MÁQUINAS E EQUIPAMENTOS	H	1,0000000	0,76	0,76	
Insumo	00002705	SINAPI	ENERGIA ELETRICA ATE 2000 KWH INDUSTRIAL, SEM DEMANDA	Franquia	KWH	0,7800000	0,98	0,76	

Composições Analíticas com Preço Unitário
OBRA: CONSTRUÇÃO DE UMA ESCADARIA EM CONCRETO ARMADO NA COMUNIDADE POVOADO, LAGO DO BADAJÓS, NO MUNICÍPIO DE CODAJÁS-AM

Bancos
SINAPI - 07/2024 - Amazonas

B.D.I.
28,82%

Encargos Sociais
Desonerado:
Horista: 84,72%
Mensalista: 46,99%

Composições Analíticas com Preço Unitário									
				MO sem LS =>	0,00	LS =>	0,00	MO com LS =>	0,00
				Valor do BDI =>	0,21			Valor com BDI =>	0,97
	Código	Banco	Descrição	Tipo	Und	Quant.	Valor Unit	Total	
Composição	92025	SINAPI	INTERRUPTOR SIMPLES (1 MÓDULO) COM 2 TOMADAS DE EMBUTIR 2P+T 10 A, INCLUINDO SUPORTE E PLACA - FORNECIMENTO E INSTALAÇÃO. AF 03/2023	INEL - INSTALAÇÃO ELÉTRICA/ELETRIFICAÇÃO E ILUMINAÇÃO EXTERNA	UN	1,0000000	80,90	80,90	
Composição Auxiliar	91946	SINAPI	SUPORTE PARAFUSADO COM PLACA DE ENCAIXE 4" X 2" MÉDIO (1,30 M DO PISO) PARA PONTO ELÉTRICO - FORNECIMENTO E INSTALAÇÃO.	INEL - INSTALAÇÃO ELÉTRICA/ELETRIFICAÇÃO E ILUMINAÇÃO EXTERNA	UN	1,0000000	12,41	12,41	
Composição Auxiliar	92024	SINAPI	INTERRUPTOR SIMPLES (1 MÓDULO) COM 2 TOMADAS DE EMBUTIR 2P+T 10 A, SEM SUPORTE E SEM PLACA - FORNECIMENTO E INSTALAÇÃO. AF 03/2023	INEL - INSTALAÇÃO ELÉTRICA/ELETRIFICAÇÃO E ILUMINAÇÃO EXTERNA	UN	1,0000000	68,49	68,49	
				MO sem LS =>	19,33	LS =>	16,38	MO com LS =>	35,71
	Código	Banco	Descrição	Tipo	Und	Quant.	Valor Unit	Total	
Composição	92024	SINAPI	INTERRUPTOR SIMPLES (1 MÓDULO) COM 2 TOMADAS DE EMBUTIR 2P+T 10 A, SEM SUPORTE E SEM PLACA - FORNECIMENTO E INSTALAÇÃO. AF 03/2023	INEL - INSTALAÇÃO ELÉTRICA/ELETRIFICAÇÃO E ILUMINAÇÃO EXTERNA	UN	1,0000000	68,49	68,49	
Composição Auxiliar	88247	SINAPI	AUXILIAR DE ELETRICISTA COM ENCARGOS COMPLEMENTARES	SEDI - SERVIÇOS DIVERSOS	H	0,7410000	22,59	16,73	
Composição Auxiliar	88264	SINAPI	ELETRICISTA COM ENCARGOS COMPLEMENTARES	SEDI - SERVIÇOS DIVERSOS	H	0,7410000	36,48	27,03	
Insumo	00038101	SINAPI	TOMADA 2P+T 10A, 250V (APENAS MÓDULO)	Material	UN	2,0000000	8,59	17,18	
				MO sem LS =>	16,48	LS =>	13,97	MO com LS =>	30,45
				Valor do BDI =>	19,73			Valor com BDI =>	88,22
	Código	Banco	Descrição	Tipo	Und	Quant.	Valor Unit	Total	
Composição	94559	SINAPI	JANELA DE AÇO TIPO BASCULANTE PARA VIDROS, COM BATENTE, FERRAGENS E PINTURA ANTICORROSIVA EXCLUSIVE VIDROS.	ESQV - ESQUADRIAS/FERRAGENS/VIDR	m²	1,0000000	669,10	669,10	
Composição Auxiliar	88309	SINAPI	PEDREIRO COM ENCARGOS COMPLEMENTARES	SEDI - SERVIÇOS DIVERSOS	H	4,5810000	25,56	117,09	
Composição Auxiliar	88316	SINAPI	SERVEANTE COM ENCARGOS COMPLEMENTARES	SEDI - SERVIÇOS DIVERSOS	H	2,2910000	21,12	48,38	
Composição	88629	SINAPI	ARGAMASSA TRAÇO 1:3 (EM VOLUME DE CIMENTO E AREIA MÉDIA)	SEDI - SERVIÇOS DIVERSOS	m³	0,0210000	842,32	17,68	
				MO sem LS =>	57,47	LS =>	48,69	MO com LS =>	106,16
				Valor do BDI =>	192,83			Valor com BDI =>	861,93
	Código	Banco	Descrição	Tipo	Und	Quant.	Valor Unit	Total	
Composição	95240	SINAPI	LASTRO DE CONCRETO MAGRO, APLICADO EM PISOS, LAJES SOBRE SOLO OU RADIERES, ESPESURA DE 3 CM. AF 01/2024	FUES - FUNDAÇÕES E ESTRUTURAS	m²	1,0000000	24,16	24,16	
Composição Auxiliar	88309	SINAPI	PEDREIRO COM ENCARGOS COMPLEMENTARES	SEDI - SERVIÇOS DIVERSOS	H	0,1631000	25,56	4,16	
Composição Auxiliar	88316	SINAPI	SERVEANTE COM ENCARGOS COMPLEMENTARES	SEDI - SERVIÇOS DIVERSOS	H	0,0444000	21,12	0,93	
Composição	94968	SINAPI	CONCRETO MAGRO PARA LASTRO, TRAÇO 1:4,5:4,5 (EM MASSA SECA DE	FUES - FUNDAÇÕES E	m³	0,0339000	562,66	19,07	
				Valor do BDI =>	6,96			Valor com BDI =>	31,12
	Código	Banco	Descrição	Tipo	Und	Quant.	Valor Unit	Total	
Composição	95241	SINAPI	LASTRO DE CONCRETO MAGRO, APLICADO EM PISOS, LAJES SOBRE SOLO OU RADIERES, ESPESURA DE 5 CM. AF 01/2024	FUES - FUNDAÇÕES E ESTRUTURAS	m²	1,0000000	47,25	47,25	
Composição Auxiliar	88309	SINAPI	PEDREIRO COM ENCARGOS COMPLEMENTARES	SEDI - SERVIÇOS DIVERSOS	H	0,2541500	25,56	6,49	
Composição Auxiliar	88316	SINAPI	SERVEANTE COM ENCARGOS COMPLEMENTARES	SEDI - SERVIÇOS DIVERSOS	H	0,0919000	21,12	1,94	
Composição	94968	SINAPI	CONCRETO MAGRO PARA LASTRO, TRAÇO 1:4,5:4,5 (EM MASSA SECA DE	FUES - FUNDAÇÕES E	m³	0,0690000	562,66	38,82	
				Valor do BDI =>	13,61			Valor com BDI =>	60,86
	Código	Banco	Descrição	Tipo	Und	Quant.	Valor Unit	Total	
Composição	97586	SINAPI	LUMINÁRIA TIPO CALHA, DE SOBREPOR, COM 2 LÂMPADAS TUBULARES FLUORESCENTES DE 36 W, COM REATOR DE PARTIDA RÁPIDA -	INEL - INSTALAÇÃO ELÉTRICA/ELETRIFICAÇÃO E	UN	1,0000000	145,45	145,45	
Composição Auxiliar	88247	SINAPI	AUXILIAR DE ELETRICISTA COM ENCARGOS COMPLEMENTARES	SEDI - SERVIÇOS DIVERSOS	H	0,1727000	22,59	3,90	
Composição Auxiliar	88264	SINAPI	ELETRICISTA COM ENCARGOS COMPLEMENTARES	SEDI - SERVIÇOS DIVERSOS	H	0,4144000	36,48	15,11	
Insumo	00003799	SINAPI	LUMINARIA DE SOBREPOR EM CHAPA DE AÇO PARA 2 LAMPADAS	Material	UN	1,0000000	126,44	126,44	
				Valor do BDI =>	41,91			Valor com BDI =>	187,36
	Código	Banco	Descrição	Tipo	Und	Quant.	Valor Unit	Total	
Composição	97593	SINAPI	LUMINÁRIA TIPO SPOT, DE SOBREPOR, COM 1 LÂMPADA FLUORESCENTE DE 15 W, SEM REATOR - FORNECIMENTO E	INEL - INSTALAÇÃO ELÉTRICA/ELETRIFICAÇÃO E	UN	1,0000000	135,68	135,68	
Composição Auxiliar	88247	SINAPI	AUXILIAR DE ELETRICISTA COM ENCARGOS COMPLEMENTARES	SEDI - SERVIÇOS DIVERSOS	H	0,1833000	22,59	4,14	
Composição Auxiliar	88264	SINAPI	ELETRICISTA COM ENCARGOS COMPLEMENTARES	SEDI - SERVIÇOS DIVERSOS	H	0,4518000	36,48	16,48	
Insumo	00012266	SINAPI	LUMINARIA SPOT DE SOBREPOR EM ALUMINIO COM ALETA PLASTICA	Material	UN	1,0000000	99,42	99,42	
				MO sem LS =>	8,07	LS =>	6,84	MO com LS =>	14,91

Composições Analíticas com Preço Unitário
OBRA: CONSTRUÇÃO DE UMA ESCADARIA EM CONCRETO ARMADO NA COMUNIDADE POVOADO, LAGO DO BADAJÓS, NO MUNICÍPIO DE CODAJÁS-AM

Bancos
SINAPI - 07/2024 - Amazonas

B.D.I.
28,82%

Encargos Sociais
Desonerado:
Horista: 84,72%
Mensalista: 46,99%

Composições Analíticas com Preço Unitário									
				Valor do BDI =>	39,10			Valor com BDI =>	174,78
	Código	Banco	Descrição	Tipo	Und	Quant.	Valor Unit	Total	
Composição	97611	SINAPI	LÂMPADA COMPACTA FLUORESCENTE DE 15 W, BASE E27 - FORNECIMENTO E INSTALAÇÃO. AF_02/2020	INEL - INSTALAÇÃO ELÉTRICA/ELETRIFICAÇÃO E ILUMINAÇÃO EXTERNA	UN	1,0000000	26,01	26,01	
Composição Auxiliar	88247	SINAPI	AUXILIAR DE ELETRICISTA COM ENCARGOS COMPLEMENTARES	SEDI - SERVIÇOS DIVERSOS	H	0,0690000	22,59	1,55	
Composição Auxiliar	88264	SINAPI	ELETRICISTA COM ENCARGOS COMPLEMENTARES	SEDI - SERVIÇOS DIVERSOS	H	0,1655000	36,48	6,03	
Insumo	00012295	SINAPI	SOQUETE DE BAQUELITE BASE E27, PARA LAMPADAS	Material	UN	1,0000000	2,79	2,79	
				MO sem LS =>	2,97	LS =>	2,51	MO com LS =>	5,48
				Valor do BDI =>	7,49			Valor com BDI =>	33,50
	Código	Banco	Descrição	Tipo	Und	Quant.	Valor Unit	Total	
Composição	88282	SINAPI	MOTORISTA DE CAMINHÃO COM ENCARGOS COMPLEMENTARES	SEDI - SERVIÇOS DIVERSOS	H	1,0000000	32,26	32,26	
Composição Auxiliar	95347	SINAPI	CURSO DE CAPACITAÇÃO PARA MOTORISTA DE CAMINHÃO (ENCARGOS COMPLEMENTARES) - HORISTA	SEDI - SERVIÇOS DIVERSOS	H	1,0000000	0,14	0,14	
Insumo	00004093	SINAPI	MOTORISTA DE CAMINHÃO (HORISTA)	Mão de Obra	H	1,0000000	24,32	24,32	
Insumo	00037370	SINAPI	ALIMENTAÇÃO - HORISTA (COLETADO CAIXA - ENCARGOS COMPLEMENTARES)	Material	H	1,0000000	4,32	4,32	
Insumo	00037372	SINAPI	EXAMES - HORISTA (COLETADO CAIXA - ENCARGOS COMPLEMENTARES)	Material	H	1,0000000	1,34	1,34	
Insumo	00037373	SINAPI	SEGURO - HORISTA (COLETADO CAIXA - ENCARGOS COMPLEMENTARES)	Material	H	1,0000000	0,04	0,04	
Insumo	00043464	SINAPI	FERRAMENTAS - FAMÍLIA OPERADOR ESCAVADEIRA - HORISTA (ENCARGOS COMPLEMENTARES - COLETADO CAIXA)	Material	H	1,0000000	0,01	0,01	
Insumo	00043488	SINAPI	EPI - FAMÍLIA OPERADOR ESCAVADEIRA - HORISTA (ENCARGOS COMPLEMENTARES - COLETADO CAIXA)	Material	H	1,0000000	0,86	0,86	
				MO sem LS =>	13,24	LS =>	11,22	MO com LS =>	24,46
				Valor do BDI =>	9,29			Valor com BDI =>	41,55
	Código	Banco	Descrição	Tipo	Und	Quant.	Valor Unit	Total	
Composição	88377	SINAPI	OPERADOR DE BETONEIRA ESTACIONÁRIA/MISTURADOR COM ENCARGOS COMPLEMENTARES	SEDI - SERVIÇOS DIVERSOS	H	1,0000000	26,46	26,46	
Composição Auxiliar	95389	SINAPI	CURSO DE CAPACITAÇÃO PARA OPERADOR DE BETONEIRA ESTACIONÁRIA/MISTURADOR (ENCARGOS COMPLEMENTARES) - HORISTA	SEDI - SERVIÇOS DIVERSOS	H	1,0000000	0,17	0,17	
Insumo	00037370	SINAPI	ALIMENTAÇÃO - HORISTA (COLETADO CAIXA - ENCARGOS COMPLEMENTARES)	Material	H	1,0000000	4,32	4,32	
Insumo	00037371	SINAPI	TRANSPORTE - HORISTA (COLETADO CAIXA - ENCARGOS COMPLEMENTARES)	Material	H	1,0000000	1,23	1,23	
Insumo	00037373	SINAPI	SEGURO - HORISTA (COLETADO CAIXA - ENCARGOS COMPLEMENTARES)	Material	H	1,0000000	0,04	0,04	
Insumo	00037666	SINAPI	OPERADOR DE BETONEIRA ESTACIONÁRIA / MISTURADOR (HORISTA)	Mão de Obra	H	1,0000000	18,49	18,49	
Insumo	00043464	SINAPI	FERRAMENTAS - FAMÍLIA OPERADOR ESCAVADEIRA - HORISTA (ENCARGOS COMPLEMENTARES - COLETADO CAIXA)	Material	H	1,0000000	0,01	0,01	
Insumo	00043488	SINAPI	EPI - FAMÍLIA OPERADOR ESCAVADEIRA - HORISTA (ENCARGOS COMPLEMENTARES - COLETADO CAIXA)	Material	H	1,0000000	0,86	0,86	
				MO sem LS =>	10,10	LS =>	8,56	MO com LS =>	18,66
				Valor do BDI =>	7,62			Valor com BDI =>	34,08
	Código	Banco	Descrição	Tipo	Und	Quant.	Valor Unit	Total	
Composição	88295	SINAPI	OPERADOR DE GUINCHO COM ENCARGOS COMPLEMENTARES	SEDI - SERVIÇOS DIVERSOS	H	1,0000000	34,64	34,64	
Composição Auxiliar	95358	SINAPI	CURSO DE CAPACITAÇÃO PARA OPERADOR DE GUINCHO (ENCARGOS COMPLEMENTARES) - HORISTA	SEDI - SERVIÇOS DIVERSOS	H	1,0000000	0,49	0,49	
Insumo	00004253	SINAPI	OPERADOR DE GUINCHO OU GUINCHERO (HORISTA)	Mão de Obra	H	1,0000000	26,35	26,35	
Insumo	00037370	SINAPI	ALIMENTAÇÃO - HORISTA (COLETADO CAIXA - ENCARGOS COMPLEMENTARES)	Material	H	1,0000000	4,32	4,32	
Insumo	00037372	SINAPI	EXAMES - HORISTA (COLETADO CAIXA - ENCARGOS COMPLEMENTARES)	Material	H	1,0000000	1,34	1,34	
Insumo	00037373	SINAPI	SEGURO - HORISTA (COLETADO CAIXA - ENCARGOS COMPLEMENTARES)	Material	H	1,0000000	0,04	0,04	
Insumo	00043464	SINAPI	FERRAMENTAS - FAMÍLIA OPERADOR ESCAVADEIRA - HORISTA (ENCARGOS COMPLEMENTARES - COLETADO CAIXA)	Material	H	1,0000000	0,01	0,01	
Insumo	00043488	SINAPI	EPI - FAMÍLIA OPERADOR ESCAVADEIRA - HORISTA (ENCARGOS COMPLEMENTARES - COLETADO CAIXA)	Material	H	1,0000000	0,86	0,86	
				MO sem LS =>	14,53	LS =>	12,31	MO com LS =>	26,84
				Valor do BDI =>	9,98			Valor com BDI =>	44,62
	Código	Banco	Descrição	Tipo	Und	Quant.	Valor Unit	Total	
Composição	88297	SINAPI	OPERADOR DE MÁQUINAS E EQUIPAMENTOS COM ENCARGOS COMPLEMENTARES	SEDI - SERVIÇOS DIVERSOS	H	1,0000000	34,84	34,84	
Composição Auxiliar	95360	SINAPI	CURSO DE CAPACITAÇÃO PARA OPERADOR DE MÁQUINAS E EQUIPAMENTOS (ENCARGOS COMPLEMENTARES) - HORISTA	SEDI - SERVIÇOS DIVERSOS	H	1,0000000	0,35	0,35	
Insumo	00004230	SINAPI	OPERADOR DE MÁQUINAS E TRATORES DIVERSOS - TERRAPLANAGEM (HORISTA)	Mão de Obra	H	1,0000000	26,69	26,69	
Insumo	00037370	SINAPI	ALIMENTAÇÃO - HORISTA (COLETADO CAIXA - ENCARGOS COMPLEMENTARES)	Material	H	1,0000000	4,32	4,32	
Insumo	00037372	SINAPI	EXAMES - HORISTA (COLETADO CAIXA - ENCARGOS COMPLEMENTARES)	Material	H	1,0000000	1,34	1,34	
Insumo	00037373	SINAPI	SEGURO - HORISTA (COLETADO CAIXA - ENCARGOS COMPLEMENTARES)	Material	H	1,0000000	0,04	0,04	
Insumo	00043464	SINAPI	FERRAMENTAS - FAMÍLIA OPERADOR ESCAVADEIRA - HORISTA (ENCARGOS COMPLEMENTARES - COLETADO CAIXA)	Material	H	1,0000000	0,01	0,01	
Insumo	00043488	SINAPI	EPI - FAMÍLIA OPERADOR ESCAVADEIRA - HORISTA (ENCARGOS COMPLEMENTARES - COLETADO CAIXA)	Material	H	1,0000000	0,86	0,86	

Composições Analíticas com Preço Unitário
OBRA: CONSTRUÇÃO DE UMA ESCADARIA EM CONCRETO ARMADO NA COMUNIDADE POVOADO, LAGO DO BADAJÓS, NO MUNICÍPIO DE CODAJÁS-AM

Bancos
SINAPI - 07/2024 - Amazonas

B.D.I.
28,82%

Encargos Sociais
Desonerado:
Horista: 84,72%
Mensalista: 46,99%

Composições Analíticas com Preço Unitário									
				MO sem LS =>	14,64	LS =>	12,40	MO com LS =>	27,04
				Valor do BDI =>	10,04			Valor com BDI =>	44,88
Código	Banco	Descrição	Tipo	Und	Quant.	Valor Unit	Total		
Composição	98445	SINAPI	PAREDE DE MADEIRA COMPENSADA PARA CONSTRUÇÃO TEMPORÁRIA EM CHAPA SIMPLES, EXTERNA, COM ÁREA LÍQUIDA MAIOR OU IGUAL A 6	CANT - CANTEIRO DE OBRAS	m²	1,0000000	99,73	99,73	
Composição Auxiliar	88239	SINAPI	AJUDANTE DE CARPINTEIRO COM ENCARGOS COMPLEMENTARES	SEDI - SERVIÇOS DIVERSOS	H	0,6890000	22,12	15,24	
Composição Auxiliar	88262	SINAPI	CARPINTEIRO DE FORMAS COM ENCARGOS COMPLEMENTARES	SEDI - SERVIÇOS DIVERSOS	H	1,0210000	25,24	25,77	
Composição	91692	SINAPI	SERRA CIRCULAR DE BANCADA COM MOTOR ELÉTRICO POTÊNCIA DE	CHOR - CUSTOS HORÁRIOS DE	CHP	0,0253000	36,36	0,91	
Composição	94974	SINAPI	CONCRETO MAGRO PARA LASTRO, TRAÇO 1:4,5:4,5 (EM MASSA SECA DE	FUES - FUNDAÇÕES E	m³	0,0043000	623,46	2,68	
Insumo	00004491	SINAPI	PONTALETE *7,5 X 7,5* CM EM PINUS, MISTA OU EQUIVALENTE DA REGIAO - BRUTA	Material	M	1,8033000	4,10	7,39	
Insumo	00005061	SINAPI	PREGO DE AÇO POLIDO COM CABECA 18 X 27 (2 1/2 X 10)	Material	KG	0,0690000	18,75	1,29	
Insumo	00006194	SINAPI	TABUA *2,5 X 15 CM EM PINUS, MISTA OU EQUIVALENTE DA REGIAO - BRUTA	Material	M	1,8033000	2,93	5,28	
Insumo	00043681	SINAPI	CHAPA/PAINEL DE MADEIRA COMPENSADA RESINADA (MADEIRITE RESINADO ROSA) PARA FORMA DE CONCRETO, DE 2200 X 1100 MM, E = 8 A 12 MM	Material	m²	1,0500380	35,83	37,62	
				MO sem LS =>	16,04	LS =>	13,58	MO com LS =>	29,62
				Valor do BDI =>	28,74			Valor com BDI =>	128,47
Código	Banco	Descrição	Tipo	Und	Quant.	Valor Unit	Total		
Composição	98446	SINAPI	PAREDE DE MADEIRA COMPENSADA PARA CONSTRUÇÃO TEMPORÁRIA EM CHAPA SIMPLES, EXTERNA, COM ÁREA LÍQUIDA MENOR QUE 6 M².	CANT - CANTEIRO DE OBRAS	m²	1,0000000	124,87	124,87	
Composição Auxiliar	88239	SINAPI	AJUDANTE DE CARPINTEIRO COM ENCARGOS COMPLEMENTARES	SEDI - SERVIÇOS DIVERSOS	H	0,9950000	22,12	22,00	
Composição Auxiliar	88262	SINAPI	CARPINTEIRO DE FORMAS COM ENCARGOS COMPLEMENTARES	SEDI - SERVIÇOS DIVERSOS	H	1,4750000	25,24	37,22	
Composição	91692	SINAPI	SERRA CIRCULAR DE BANCADA COM MOTOR ELÉTRICO POTÊNCIA DE	CHOR - CUSTOS HORÁRIOS DE	CHP	0,0346000	36,36	1,25	
Composição	94974	SINAPI	CONCRETO MAGRO PARA LASTRO, TRAÇO 1:4,5:4,5 (EM MASSA SECA DE	FUES - FUNDAÇÕES E	m³	0,0062000	623,46	3,86	
Insumo	00004491	SINAPI	PONTALETE *7,5 X 7,5* CM EM PINUS, MISTA OU EQUIVALENTE DA REGIAO - BRUTA	Material	M	2,6139000	4,10	10,71	
Insumo	00005061	SINAPI	PREGO DE AÇO POLIDO COM CABECA 18 X 27 (2 1/2 X 10)	Material	KG	0,0860000	18,75	1,61	
Insumo	00006194	SINAPI	TABUA *2,5 X 15 CM EM PINUS, MISTA OU EQUIVALENTE DA REGIAO - BRUTA	Material	M	1,9604000	2,93	5,74	
Insumo	00043681	SINAPI	CHAPA/PAINEL DE MADEIRA COMPENSADA RESINADA (MADEIRITE RESINADO ROSA) PARA FORMA DE CONCRETO, DE 2200 X 1100 MM, E = 8 A 12 MM	Material	m²	1,0500380	35,83	37,62	
				MO sem LS =>	23,02	LS =>	19,51	MO com LS =>	42,53
				Valor do BDI =>	35,98			Valor com BDI =>	160,85
Código	Banco	Descrição	Tipo	Und	Quant.	Valor Unit	Total		
Composição	98442	SINAPI	PAREDE DE MADEIRA COMPENSADA PARA CONSTRUÇÃO TEMPORÁRIA EM CHAPA SIMPLES, EXTERNA, COM ÁREA LÍQUIDA MENOR QUE 6 M².	CANT - CANTEIRO DE OBRAS	m²	1,0000000	132,08	132,08	
Composição Auxiliar	88239	SINAPI	AJUDANTE DE CARPINTEIRO COM ENCARGOS COMPLEMENTARES	SEDI - SERVIÇOS DIVERSOS	H	0,2844000	22,12	6,29	
Composição Auxiliar	88262	SINAPI	CARPINTEIRO DE FORMAS COM ENCARGOS COMPLEMENTARES	SEDI - SERVIÇOS DIVERSOS	H	0,8532000	25,24	21,53	
Composição	91692	SINAPI	SERRA CIRCULAR DE BANCADA COM MOTOR ELÉTRICO POTÊNCIA DE	CHOR - CUSTOS HORÁRIOS DE	CHP	0,0076000	36,36	0,27	
Composição	94974	SINAPI	CONCRETO MAGRO PARA LASTRO, TRAÇO 1:4,5:4,5 (EM MASSA SECA DE	FUES - FUNDAÇÕES E	m³	0,0015000	623,46	0,93	
Insumo	00003992	SINAPI	TABUA APARELHADA *2,5 X 30* CM, EM MACARANDUBA/MASSARANDUBA, ANGELIM OU EQUIVALENTE DA REGIAO	Material	M	1,6923000	23,20	39,26	
Insumo	00004433	SINAPI	CAIBRO NAO APARELHADO *6 X 6* CM, EM MACARANDUBA/MASSARANDUBA, ANGELIM OU EQUIVALENTE DA	Material	M	1,2308000	19,55	24,06	
Insumo	00005061	SINAPI	PREGO DE AÇO POLIDO COM CABECA 18 X 27 (2 1/2 X 10)	Material	KG	0,0517000	18,75	0,96	
Insumo	00043681	SINAPI	CHAPA/PAINEL DE MADEIRA COMPENSADA RESINADA (MADEIRITE RESINADO ROSA) PARA FORMA DE CONCRETO, DE 2200 X 1100 MM, E = 8 A 12 MM	Material	m²	1,0500380	35,83	37,62	
				MO sem LS =>	10,26	LS =>	8,69	MO com LS =>	18,95
				Valor do BDI =>	38,06			Valor com BDI =>	170,14
Código	Banco	Descrição	Tipo	Und	Quant.	Valor Unit	Total		
Composição	98441	SINAPI	PAREDE DE MADEIRA COMPENSADA PARA CONSTRUÇÃO TEMPORÁRIA EM CHAPA SIMPLES, EXTERNA, SEM VÃO. AF 03/2024	CANT - CANTEIRO DE OBRAS	m²	1,0000000	86,51	86,51	
Composição Auxiliar	88239	SINAPI	AJUDANTE DE CARPINTEIRO COM ENCARGOS COMPLEMENTARES	SEDI - SERVIÇOS DIVERSOS	H	0,5500000	22,12	12,16	
Composição Auxiliar	88262	SINAPI	CARPINTEIRO DE FORMAS COM ENCARGOS COMPLEMENTARES	SEDI - SERVIÇOS DIVERSOS	H	0,8160000	25,24	20,59	

Composições Analíticas com Preço Unitário
OBRA: CONSTRUÇÃO DE UMA ESCADARIA EM CONCRETO ARMADO NA COMUNIDADE POVOADO, LAGO DO BADAJÓS, NO MUNICÍPIO DE CODAJÁS-AM

Bancos
SINAPI - 07/2024 - Amazonas

B.D.I.
28,82%

Encargos Sociais
Desonerado:
Horista: 84,72%
Mensalista: 46,99%

Composições Analíticas com Preço Unitário									
Composição	91692	SINAPI	SERRA CIRCULAR DE BANCADA COM MOTOR ELÉTRICO POTÊNCIA DE	CHOR - CUSTOS HORÁRIOS DE	CHP	0,0187000	36,36	0,67	
Composição	94974	SINAPI	CONCRETO MAGRO PARA LASTRO, TRAÇO 1:4,5:4,5 (EM MASSA SECA DE	FUES - FUNDAÇÕES E	m³	0,0029000	623,46	1,80	
Insumo	00004491	SINAPI	PONTALETE *7,5 X 7,5* CM EM PINUS, MISTA OU EQUIVALENTE DA REGIAO - BRUTA	Material	M	1,2308000	4,10	5,04	
Insumo	00005061	SINAPI	PREGO DE AÇO POLIDO COM CABECA 18 X 27 (2 1/2 X 10)	Material	KG	0,0570000	18,75	1,06	
Insumo	00006194	SINAPI	TABUA *2,5 X 15 CM EM PINUS, MISTA OU EQUIVALENTE DA REGIAO - BRUTA	Material	M	1,6923000	2,93	4,95	
Insumo	00043681	SINAPI	CHAPA/PAINEL DE MADEIRA COMPENSADA RESINADA (MADEIRITE RESINADO ROSA) PARA FORMA DE CONCRETO, DE 2200 x 1100 MM, E = 8 A 12 MM	Material	m²	1,0500380	35,83	37,62	
			MO sem LS =>	12,67	LS =>	10,74	MO com LS =>	23,41	
			Valor do BDI =>	24,93			Valor com BDI =>	111,44	
	Código	Banco	Descrição	Tipo	Und	Quant.	Valor Unit	Total	
Composição	98447	SINAPI	PARDE DE MADEIRA COMPENSADA PARA CONSTRUÇÃO TEMPORÁRIA EM CHAPA SIMPLES, INTERNA, COM ÁREA LÍQUIDA MAIOR OU IGUAL A 6	CANT - CANTEIRO DE OBRAS	m²	1,0000000	77,40	77,40	
Composição Auxiliar	88239	SINAPI	AJUDANTE DE CARPINTEIRO COM ENCARGOS COMPLEMENTARES	SEDI - SERVIÇOS DIVERSOS	H	0,3830000	22,12	8,47	
Composição Auxiliar	88262	SINAPI	CARPINTEIRO DE FORMAS COM ENCARGOS COMPLEMENTARES	SEDI - SERVIÇOS DIVERSOS	H	0,5640000	25,24	14,23	
Composição	91692	SINAPI	SERRA CIRCULAR DE BANCADA COM MOTOR ELÉTRICO POTÊNCIA DE	CHOR - CUSTOS HORÁRIOS DE	CHP	0,0213000	36,36	0,77	
Insumo	00004491	SINAPI	PONTALETE *7,5 X 7,5* CM EM PINUS, MISTA OU EQUIVALENTE DA	Material	M	1,7875000	4,10	7,32	
Insumo	00005061	SINAPI	PREGO DE AÇO POLIDO COM CABECA 18 X 27 (2 1/2 X 10)	Material	KG	0,0710000	18,75	1,33	
Insumo	00006194	SINAPI	TABUA *2,5 X 15 CM EM PINUS, MISTA OU EQUIVALENTE DA REGIAO - BRUTA	Material	M	1,5950000	2,93	4,67	
Insumo	00043681	SINAPI	CHAPA/PAINEL DE MADEIRA COMPENSADA RESINADA (MADEIRITE RESINADO ROSA) PARA FORMA DE CONCRETO, DE 2200 x 1100 MM, E = 8	Material	m²	1,0500380	35,83	37,62	
			MO sem LS =>	9,31	LS =>	7,89	MO com LS =>	17,20	
			Valor do BDI =>	22,30			Valor com BDI =>	99,70	
	Código	Banco	Descrição	Tipo	Und	Quant.	Valor Unit	Total	
Composição	98448	SINAPI	PARDE DE MADEIRA COMPENSADA PARA CONSTRUÇÃO TEMPORÁRIA EM CHAPA SIMPLES, INTERNA, COM ÁREA LÍQUIDA MENOR QUE 6 M²,	CANT - CANTEIRO DE OBRAS	m²	1,0000000	96,30	96,30	
Composição Auxiliar	88239	SINAPI	AJUDANTE DE CARPINTEIRO COM ENCARGOS COMPLEMENTARES	SEDI - SERVIÇOS DIVERSOS	H	0,5950000	22,12	13,16	
Composição Auxiliar	88262	SINAPI	CARPINTEIRO DE FORMAS COM ENCARGOS COMPLEMENTARES	SEDI - SERVIÇOS DIVERSOS	H	0,8780000	25,24	22,16	
Composição	91692	SINAPI	SERRA CIRCULAR DE BANCADA COM MOTOR ELÉTRICO POTÊNCIA DE	CHOR - CUSTOS HORÁRIOS DE	CHP	0,0305000	36,36	1,10	
Insumo	00004491	SINAPI	PONTALETE *7,5 X 7,5* CM EM PINUS, MISTA OU EQUIVALENTE DA	Material	M	2,7152000	4,10	11,13	
Insumo	00005061	SINAPI	PREGO DE AÇO POLIDO COM CABECA 18 X 27 (2 1/2 X 10)	Material	KG	0,0940000	18,75	1,76	
Insumo	00006194	SINAPI	TABUA *2,5 X 15 CM EM PINUS, MISTA OU EQUIVALENTE DA REGIAO - BRUTA	Material	M	1,7405000	2,93	5,09	
Insumo	00043681	SINAPI	CHAPA/PAINEL DE MADEIRA COMPENSADA RESINADA (MADEIRITE RESINADO ROSA) PARA FORMA DE CONCRETO, DE 2200 x 1100 MM, E = 8	Material	m²	1,0500380	35,83	37,62	
			MO sem LS =>	14,30	LS =>	12,11	MO com LS =>	26,41	
			Valor do BDI =>	27,75			Valor com BDI =>	124,05	
	Código	Banco	Descrição	Tipo	Und	Quant.	Valor Unit	Total	
Composição	98444	SINAPI	PARDE DE MADEIRA COMPENSADA PARA CONSTRUÇÃO TEMPORÁRIA EM CHAPA SIMPLES, INTERNA, COM ÁREA LÍQUIDA MENOR QUE 6 M²,	CANT - CANTEIRO DE OBRAS	m²	1,0000000	113,96	113,96	
Composição Auxiliar	88239	SINAPI	AJUDANTE DE CARPINTEIRO COM ENCARGOS COMPLEMENTARES	SEDI - SERVIÇOS DIVERSOS	H	0,1548000	22,12	3,42	
Composição Auxiliar	88262	SINAPI	CARPINTEIRO DE FORMAS COM ENCARGOS COMPLEMENTARES	SEDI - SERVIÇOS DIVERSOS	H	0,4644000	25,24	11,72	
Composição	91692	SINAPI	SERRA CIRCULAR DE BANCADA COM MOTOR ELÉTRICO POTÊNCIA DE	CHOR - CUSTOS HORÁRIOS DE	CHP	0,0076000	36,36	0,27	
Insumo	00003992	SINAPI	TABUA APARELHADA *2,5 X 30* CM, EM MACARANDUBA/MASSARANDUBA,	Material	M	1,6923000	23,20	39,26	
Insumo	00004433	SINAPI	CAIBRO NAO APARELHADO *6 X 6* CM, EM MACARANDUBA/MASSARANDUBA, ANGELIM OU EQUIVALENTE DA REGIAO - BRUTA	Material	M	1,0000000	19,55	19,55	
Insumo	00005061	SINAPI	PREGO DE AÇO POLIDO COM CABECA 18 X 27 (2 1/2 X 10)	Material	KG	0,0517000	18,75	0,96	
Insumo	00043681	SINAPI	CHAPA/PAINEL DE MADEIRA COMPENSADA RESINADA (MADEIRITE RESINADO ROSA) PARA FORMA DE CONCRETO, DE 2200 x 1100 MM, E = 8	Material	m²	1,0500380	35,83	37,62	
			MO sem LS =>	5,82	LS =>	4,93	MO com LS =>	10,75	
			Valor do BDI =>	32,84			Valor com BDI =>	146,80	
	Código	Banco	Descrição	Tipo	Und	Quant.	Valor Unit	Total	

Composições Analíticas com Preço Unitário
OBRA: CONSTRUÇÃO DE UMA ESCADARIA EM CONCRETO ARMADO NA COMUNIDADE POVOADO, LAGO DO BADAJÓS, NO MUNICÍPIO DE CODAJÁS-AM

Bancos
SINAPI - 07/2024 - Amazonas

B.D.I.
28,82%

Encargos Sociais
Desonerado:
Horista: 84,72%
Mensalista: 46,99%

Composições Analíticas com Preço Unitário									
Composição	98443	SINAPI	PAREDE DE MADEIRA COMPENSADA PARA CONSTRUÇÃO TEMPORÁRIA EM CHAPA SIMPLES, INTERNA, SEM VÃO. AF_ 03/2024	CANT - CANTEIRO DE OBRAS	m²	1,0000000	67,68	67,68	
Composição Auxiliar	88239	SINAPI	AJUDANTE DE CARPINTEIRO COM ENCARGOS COMPLEMENTARES	SEDI - SERVIÇOS DIVERSOS	H	0,2880000	22,12	6,37	
Composição Auxiliar	88262	SINAPI	CARPINTEIRO DE FORMAS COM ENCARGOS COMPLEMENTARES	SEDI - SERVIÇOS DIVERSOS	H	0,4240000	25,24	10,70	
Composição	91692	SINAPI	SERRA CIRCULAR DE BANCADA COM MOTOR ELÉTRICO POTÊNCIA DE	CHOR - CUSTOS HORÁRIOS DE	CHP	0,0153000	36,36	0,55	
Insumo	00004491	SINAPI	PONTALETE *7,5 X 7,5* CM EM PINUS, MISTA OU EQUIVALENTE DA	Material	M	1,1818000	4,10	4,84	
Insumo	00005061	SINAPI	PREGO DE AÇO POLIDO COM CABECA 18 X 27 (2 1/2 X 10)	Material	KG	0,0570000	18,75	1,06	
Insumo	00006194	SINAPI	TABUA *2,5 X 15 CM EM PINUS, MISTA OU EQUIVALENTE DA REGIAO - BRUTA	Material	M	1,5000000	2,93	4,39	
Insumo	00043681	SINAPI	CHAPA/PAINEL DE MADEIRA COMPENSADA RESINADA (MADEIRITE RESINADO ROSA) PARA FORMA DE CONCRETO. DE 2200 x 1100 MM. F = 8	Material	m²	1,0500380	35,83	37,62	
				MO sem LS =>	6,95	LS =>	5,88	MO com LS =>	12,83
				Valor do BDI =>	19,50			Valor com BDI =>	87,18
	Código	Banco	Descrição	Tipo	Und	Quant.	Valor Unit	Total	
Composição	88309	SINAPI	PEDREIRO COM ENCARGOS COMPLEMENTARES	SEDI - SERVIÇOS DIVERSOS	H	1,0000000	25,56	25,56	
Composição Auxiliar	95371	SINAPI	CURSO DE CAPACITAÇÃO PARA PEDREIRO (ENCARGOS COMPLEMENTARES) - HORISTA	SEDI - SERVIÇOS DIVERSOS	H	1,0000000	0,39	0,39	
Insumo	00004750	SINAPI	PEDREIRO (HORISTA)	Mão de Obra	H	1,0000000	16,18	16,18	
Insumo	00037370	SINAPI	ALIMENTAÇÃO - HORISTA (COLETADO CAIXA - ENCARGOS	Material	H	1,0000000	4,32	4,32	
Insumo	00037372	SINAPI	EXAMES - HORISTA (COLETADO CAIXA - ENCARGOS COMPLEMENTARES)	Material	H	1,0000000	1,34	1,34	
Insumo	00037373	SINAPI	SEGURO - HORISTA (COLETADO CAIXA - ENCARGOS COMPLEMENTARES)	Material	H	1,0000000	0,04	0,04	
Insumo	00043465	SINAPI	FERRAMENTAS - FAMILIA PEDREIRO - HORISTA (ENCARGOS COMPLEMENTARES - COLETADO CAIXA)	Material	H	1,0000000	0,82	0,82	
Insumo	00043489	SINAPI	EPI - FAMILIA PEDREIRO - HORISTA (ENCARGOS COMPLEMENTARES - COLETADO CAIXA)	Material	H	1,0000000	1,24	1,24	
				MO sem LS =>	8,97	LS =>	7,60	MO com LS =>	16,57
				Valor do BDI =>	7,36			Valor com BDI =>	32,92
	Código	Banco	Descrição	Tipo	Und	Quant.	Valor Unit	Total	
Composição	88310	SINAPI	PINTOR COM ENCARGOS COMPLEMENTARES	SEDI - SERVIÇOS DIVERSOS	H	1,0000000	27,08	27,08	
Composição Auxiliar	95372	SINAPI	CURSO DE CAPACITAÇÃO PARA PINTOR (ENCARGOS COMPLEMENTARES) - HORISTA	SEDI - SERVIÇOS DIVERSOS	H	1,0000000	0,27	0,27	
Insumo	00004783	SINAPI	PINTOR (HORISTA)	Mão de Obra	H	1,0000000	16,18	16,18	
Insumo	00037370	SINAPI	ALIMENTAÇÃO - HORISTA (COLETADO CAIXA - ENCARGOS	Material	H	1,0000000	4,32	4,32	
Insumo	00037372	SINAPI	EXAMES - HORISTA (COLETADO CAIXA - ENCARGOS COMPLEMENTARES)	Material	H	1,0000000	1,34	1,34	
Insumo	00037373	SINAPI	SEGURO - HORISTA (COLETADO CAIXA - ENCARGOS COMPLEMENTARES)	Material	H	1,0000000	0,04	0,04	
Insumo	00043466	SINAPI	FERRAMENTAS - FAMILIA PINTOR - HORISTA (ENCARGOS COMPLEMENTARES - COLETADO CAIXA)	Material	H	1,0000000	1,97	1,97	
Insumo	00043490	SINAPI	EPI - FAMILIA PINTOR - HORISTA (ENCARGOS COMPLEMENTARES - COLETADO CAIXA)	Material	H	1,0000000	1,73	1,73	
				MO sem LS =>	8,91	LS =>	7,54	MO com LS =>	16,45
				Valor do BDI =>	7,80			Valor com BDI =>	34,88
	Código	Banco	Descrição	Tipo	Und	Quant.	Valor Unit	Total	
Composição	102234	SINAPI	PINTURA IMUNIZANTE PARA MADEIRA, 2 DEMÃOS. AF_01/2021	PINT - PINTURAS	m²	1,0000000	22,34	22,34	
Composição	88310	SINAPI	PINTOR COM ENCARGOS COMPLEMENTARES	SEDI - SERVIÇOS DIVERSOS	H	0,4529000	27,08	12,26	
Insumo	00007340	SINAPI	IMUNIZANTE PARA MADEIRA, INCOLOR	Material	L	0,3257000	30,96	10,08	
				MO sem LS =>	4,03	LS =>	3,42	MO com LS =>	7,45
	Código	Banco	Descrição	Tipo	Und	Quant.	Valor Unit	Total	
Composição	88489	SINAPI	PINTURA LÁTEX ACRÍLICA PREMIUM, APLICAÇÃO MANUAL EM PAREDES, DUAS DEMÃOS. AF_04/2023	PINT - PINTURAS	m²	1,0000000	11,97	11,97	
Composição	88310	SINAPI	PINTOR COM ENCARGOS COMPLEMENTARES	SEDI - SERVIÇOS DIVERSOS	H	0,1631000	27,08	4,41	
Composição Auxiliar	88316	SINAPI	SERVEnte COM ENCARGOS COMPLEMENTARES	SEDI - SERVIÇOS DIVERSOS	H	0,0544000	21,12	1,14	
Insumo	00007356	SINAPI	TINTA LATEX ACRÍLICA PREMIUM, COR BRANCO FOSCO	Material	L	0,2285000	28,10	6,42	
				Valor do BDI =>	3,44			Valor com BDI =>	15,41
	Código	Banco	Descrição	Tipo	Und	Quant.	Valor Unit	Total	
Composição	91341	SINAPI	PORTA EM ALUMÍNIO DE ABRIR TIPO VENEZIANA COM GUARNIÇÃO, FIXAÇÃO COM PARAFUSOS - FORNECIMENTO E INSTALAÇÃO	ESQV - ESQUADRIAS/FERRAGENS/VIDR	m²	1,0000000	672,06	672,06	
Composição	88309	SINAPI	PEDREIRO COM ENCARGOS COMPLEMENTARES	SEDI - SERVIÇOS DIVERSOS	H	0,3828000	25,56	9,77	
Composição Auxiliar	88316	SINAPI	SERVEnte COM ENCARGOS COMPLEMENTARES	SEDI - SERVIÇOS DIVERSOS	H	0,1910000	21,12	4,03	
Insumo	00000142	SINAPI	SELANTE ELÁSTICO MONOCOMPONENTE A BASE DE POLIURETANO (PU)	Material	310ML	0,8829000	36,54	32,26	
Insumo	00036888	SINAPI	GUARNIÇÃO / MOLDURA / ARREIMATE DE ACABAMENTO PARA	Material	M	6,8504000	27,85	190,78	
Insumo	00039025	SINAPI	PORTA DE ABRIR, TIPO VENEZIANA, EM ALUMÍNIO, ACABAMENTO ANODIZADO NATURAL, 90 MM X 210 MM (LARGURA X ALTURA), SEM GUARNIÇÃO/ALIZAR/VISTA	Material	UN	0,5473000	789,86	432,29	

Composições Analíticas com Preço Unitário
OBRA: CONSTRUÇÃO DE UMA ESCADARIA EM CONCRETO ARMADO NA COMUNIDADE POVOADO, LAGO DO BADAJÓS, NO MUNICÍPIO DE CODAJÁS-AM

Bancos
SINAPI - 07/2024 - Amazonas

B.D.I.
28,82%

Encargos Sociais
Desonerado:
Horista: 84,72%
Mensalista: 46,99%

Composições Analíticas com Preço Unitário									
				MO sem LS =>	4,69	LS =>	3,97	MO com LS =>	8,66
				Valor do BDI =>	193,68			Valor com BDI =>	865,74
	Código	Banco	Descrição	Tipo	Und	Quant.	Valor Unit	Total	
Composição	101876	SINAPI	QUADRO DE DISTRIBUIÇÃO DE ENERGIA EM PVC, DE EMBUTIR, SEM BARRAMENTO, PARA 6 DISJUNTORES - FORNECIMENTO E INSTALAÇÃO. AF_ 10/2020	INEL - INSTALAÇÃO ELÉTRICA/ELETRIFICAÇÃO E ILUMINAÇÃO EXTERNA	UN	1,0000000	104,09	104,09	
Composição Auxiliar	87367	SINAPI	ARGAMASSA TRAÇO 1:1:6 (EM VOLUME DE CIMENTO, CAL E AREIA MÉDIA ÚMIDA) PARA EMBOÇO/MASSA ÚNICA/ASSENTAMENTO DE ALVENARIA DE VEDAÇÃO, PREPARO MANUAL. AF_ 08/2019	SEDI - SERVIÇOS DIVERSOS	m³	0,0044000	848,73	3,73	
Composição Auxiliar	88247	SINAPI	AUXILIAR DE ELETRICISTA COM ENCARGOS COMPLEMENTARES	SEDI - SERVIÇOS DIVERSOS	H	0,3259000	22,59	7,36	
Composição	88264	SINAPI	ELETRICISTA COM ENCARGOS COMPLEMENTARES	SEDI - SERVIÇOS DIVERSOS	H	0,3259000	36,48	11,88	
				MO sem LS =>	7,57	LS =>	6,42	MO com LS =>	13,99
				Valor do BDI =>	29,99			Valor com BDI =>	134,08
	Código	Banco	Descrição	Tipo	Und	Quant.	Valor Unit	Total	
Composição	93382	SINAPI	REATERRO MANUAL DE VALAS, COM COMPACTADOR DE SOLOS DE PERCUSSÃO. AF_ 08/2023	MOVT - MOVIMENTO DE TERRA	m³	1,0000000	27,04	27,04	
Composição Auxiliar	5901	SINAPI	CAMINHÃO PIPA 10.000 L TRUCADO, PESO BRUTO TOTAL 23.000 KG, CARGA ÚTIL MÁXIMA 15.935 KG, DISTÂNCIA ENTRE EIXOS 4,8 M, POTÊNCIA 230 CV, INCLUSIVE TANQUE DE AÇO PARA TRANSPORTE DE	CHOR - CUSTOS HORÁRIOS DE MÁQUINAS E EQUIPAMENTOS	CHP	0,0054000	332,35	1,79	
Composição Auxiliar	5903	SINAPI	CAMINHÃO PIPA 10.000 L TRUCADO, PESO BRUTO TOTAL 23.000 KG, CARGA ÚTIL MÁXIMA 15.935 KG, DISTÂNCIA ENTRE EIXOS 4,8 M, POTÊNCIA 230 CV, INCLUSIVE TANQUE DE AÇO PARA TRANSPORTE DE ÁGUA - CHI DIURNO. AF_ 06/2014	CHOR - CUSTOS HORÁRIOS DE MÁQUINAS E EQUIPAMENTOS	CHI	0,0006000	77,16	0,04	
Composição	88316	SINAPI	SERVEANTE COM ENCARGOS COMPLEMENTARES	SEDI - SERVIÇOS DIVERSOS	H	0,7866000	21,12	16,61	
				MO sem LS =>	8,16	LS =>	6,91	MO com LS =>	15,07
				Valor do BDI =>	7,79			Valor com BDI =>	34,83
	Código	Banco	Descrição	Tipo	Und	Quant.	Valor Unit	Total	
Composição	91693	SINAPI	SERRA CIRCULAR DE BANCADA COM MOTOR ELÉTRICO POTÊNCIA DE 5HP, COM COIFA PARA DISCO 10" - CHI DIURNO. AF_ 08/2015	CHOR - CUSTOS HORÁRIOS DE MÁQUINAS E EQUIPAMENTOS	CHI	1,0000000	34,96	34,96	
Composição Auxiliar	88297	SINAPI	OPERADOR DE MÁQUINAS E EQUIPAMENTOS COM ENCARGOS COMPLEMENTARES	SEDI - SERVIÇOS DIVERSOS	H	1,0000000	34,84	34,84	
Composição Auxiliar	91688	SINAPI	SERRA CIRCULAR DE BANCADA COM MOTOR ELÉTRICO POTÊNCIA DE 5HP, COM COIFA PARA DISCO 10" - DEPRECIACÃO. AF_ 08/2015	CHOR - CUSTOS HORÁRIOS DE MÁQUINAS E EQUIPAMENTOS	H	1,0000000	0,10	0,10	
Composição	91689	SINAPI	SERRA CIRCULAR DE BANCADA COM MOTOR ELÉTRICO POTÊNCIA DE 5HP, COM COIFA PARA DISCO 10" - JUROS. AF_ 08/2015	CHOR - CUSTOS HORÁRIOS DE MÁQUINAS E EQUIPAMENTOS	H	1,0000000	0,02	0,02	
				Valor do BDI =>	10,07			Valor com BDI =>	45,03
	Código	Banco	Descrição	Tipo	Und	Quant.	Valor Unit	Total	
Composição	91692	SINAPI	SERRA CIRCULAR DE BANCADA COM MOTOR ELÉTRICO POTÊNCIA DE 5HP, COM COIFA PARA DISCO 10" - CHP DIURNO. AF_ 08/2015	CHOR - CUSTOS HORÁRIOS DE MÁQUINAS E EQUIPAMENTOS	CHP	1,0000000	36,36	36,36	
Composição Auxiliar	88297	SINAPI	OPERADOR DE MÁQUINAS E EQUIPAMENTOS COM ENCARGOS COMPLEMENTARES	SEDI - SERVIÇOS DIVERSOS	H	1,0000000	34,84	34,84	
Composição Auxiliar	91688	SINAPI	SERRA CIRCULAR DE BANCADA COM MOTOR ELÉTRICO POTÊNCIA DE 5HP, COM COIFA PARA DISCO 10" - DEPRECIACÃO. AF_ 08/2015	CHOR - CUSTOS HORÁRIOS DE MÁQUINAS E EQUIPAMENTOS	H	1,0000000	0,10	0,10	
Composição	91689	SINAPI	SERRA CIRCULAR DE BANCADA COM MOTOR ELÉTRICO POTÊNCIA DE 5HP, COM COIFA PARA DISCO 10" - JUROS. AF_ 08/2015	CHOR - CUSTOS HORÁRIOS DE MÁQUINAS E EQUIPAMENTOS	H	1,0000000	0,02	0,02	
Composição	91691	SINAPI	SERRA CIRCULAR DE BANCADA COM MOTOR ELÉTRICO POTÊNCIA DE 5HP, COM COIFA PARA DISCO 10" - JUROS. AF_ 08/2015	CHOR - CUSTOS HORÁRIOS DE MÁQUINAS E EQUIPAMENTOS	H	1,0000000	1,33	1,33	
				MO sem LS =>	14,64	LS =>	12,40	MO com LS =>	27,04
				Valor do BDI =>	10,47			Valor com BDI =>	46,83
	Código	Banco	Descrição	Tipo	Und	Quant.	Valor Unit	Total	
Composição	91688	SINAPI	SERRA CIRCULAR DE BANCADA COM MOTOR ELÉTRICO POTÊNCIA DE 5HP, COM COIFA PARA DISCO 10" - DEPRECIACÃO. AF_ 08/2015	CHOR - CUSTOS HORÁRIOS DE MÁQUINAS E EQUIPAMENTOS	H	1,0000000	0,10	0,10	
Insumo	00014618	SINAPI	SERRA CIRCULAR DE BANCADA COM MOTOR ELETRICO, POTENCIA DE *1600* W, PARA DISCO DE DIAMETRO DE 10" (250 MM)	Equipamento para Aquisição Permanente	UN	0,0000720	1.503,22	0,10	
				MO sem LS =>	0,00	LS =>	0,00	MO com LS =>	0,00
				Valor do BDI =>	0,02			Valor com BDI =>	0,12
	Código	Banco	Descrição	Tipo	Und	Quant.	Valor Unit	Total	
Composição	91689	SINAPI	SERRA CIRCULAR DE BANCADA COM MOTOR ELÉTRICO POTÊNCIA DE 5HP, COM COIFA PARA DISCO 10" - JUROS. AF_ 08/2015	CHOR - CUSTOS HORÁRIOS DE MÁQUINAS E EQUIPAMENTOS	H	1,0000000	0,02	0,02	
Insumo	00014618	SINAPI	SERRA CIRCULAR DE BANCADA COM MOTOR ELETRICO, POTENCIA DE *1600* W, PARA DISCO DE DIAMETRO DE 10" (250 MM)	Equipamento para Aquisição Permanente	UN	0,0000148	1.503,22	0,02	

Composições Analíticas com Preço Unitário
OBRA: CONSTRUÇÃO DE UMA ESCADARIA EM CONCRETO ARMADO NA COMUNIDADE POVOADO, LAGO DO BADAJÓS, NO MUNICÍPIO DE CODAJÁS-AM

Bancos
SINAPI - 07/2024 - Amazonas

B.D.I.
28,82%

Encargos Sociais
Desonerado:
Horista: 84,72%
Mensalista: 46,99%

Composições Analíticas com Preço Unitário									
			MO sem LS =>	0,00	LS =>	0,00	MO com LS =>	0,00	
			Valor do BDI =>	0,00			Valor com BDI =>	0,02	
Código	Banco	Descrição	Tipo	Und	Quant.	Valor Unit	Total		
Composição	91690	SINAPI	SERRA CIRCULAR DE BANCADA COM MOTOR ELÉTRICO POTÊNCIA DE 5HP, COM COIFA PARA DISCO 10" - MANUTENÇÃO. AF_08/2015	CHOR - CUSTOS HORÁRIOS DE MÁQUINAS E EQUIPAMENTOS	H	1,0000000	0,07		0,07
Insumo	00014618	SINAPI	SERRA CIRCULAR DE BANCADA COM MOTOR ELÉTRICO, POTENCIA DE *1600* W, PARA DISCO DE DIAMETRO DE 10" (250 MM)	Equipamento para Aquisição Permanente	UN	0,0000500	1.503,22		0,07
			MO sem LS =>	0,00	LS =>	0,00	MO com LS =>	0,00	
			Valor do BDI =>	0,02			Valor com BDI =>	0,09	
Código	Banco	Descrição	Tipo	Und	Quant.	Valor Unit	Total		
Composição	91691	SINAPI	SERRA CIRCULAR DE BANCADA COM MOTOR ELÉTRICO POTÊNCIA DE 5HP, COM COIFA PARA DISCO 10" - MATERIAIS NA OPERAÇÃO. AF_08/2015	CHOR - CUSTOS HORÁRIOS DE MÁQUINAS E EQUIPAMENTOS	H	1,0000000	1,33		1,33
Insumo	00002705	SINAPI	ENERGIA ELÉTRICA ATE 2000 KWH INDUSTRIAL, SEM DEMANDA	Franquia	KWH	1,3600000	0,98		1,33
			MO sem LS =>	0,00	LS =>	0,00	MO com LS =>	0,00	
			Valor do BDI =>	0,38			Valor com BDI =>	1,71	
Código	Banco	Descrição	Tipo	Und	Quant.	Valor Unit	Total		
Composição	88316	SINAPI	SERVEANTE COM ENCARGOS COMPLEMENTARES	SEDI - SERVIÇOS DIVERSOS	H	1,0000000	21,12		21,12
Composição Auxiliar	95378	SINAPI	CURSO DE CAPACITAÇÃO PARA SERVENTE (ENCARGOS COMPLEMENTARES) - HORISTA	SEDI - SERVIÇOS DIVERSOS	H	1,0000000	0,29		0,29
Insumo	00006111	SINAPI	SERVEANTE DE OBRAS (HORISTA)	Mão de Obra	H	1,0000000	11,96		11,96
Insumo	00037370	SINAPI	ALIMENTAÇÃO - HORISTA (COLETADO CAIXA - ENCARGOS	Material	H	1,0000000	4,32		4,32
Insumo	00037372	SINAPI	EXAMES - HORISTA (COLETADO CAIXA - ENCARGOS COMPLEMENTARES)	Material	H	1,0000000	1,34		1,34
Insumo	00037373	SINAPI	SEGURO - HORISTA (COLETADO CAIXA - ENCARGOS COMPLEMENTARES)	Material	H	1,0000000	0,04		0,04
Insumo	00043467	SINAPI	FERRAMENTAS - FAMÍLIA SERVENTE - HORISTA (ENCARGOS COMPLEMENTARES - COLETADO CAIXA)	Material	H	1,0000000	0,61		0,61
Insumo	00043491	SINAPI	EPI - FAMÍLIA SERVENTE - HORISTA (ENCARGOS COMPLEMENTARES - COLETADO CAIXA)	Material	H	1,0000000	1,33		1,33
			MO sem LS =>	6,63	LS =>	5,62	MO com LS =>	12,25	
			Valor do BDI =>	6,08			Valor com BDI =>	27,20	
Código	Banco	Descrição	Tipo	Und	Quant.	Valor Unit	Total		
Composição	91946	SINAPI	SUPORTE PARAFUSADO COM PLACA DE ENCAIXE 4" X 2" MÉDIO (1,30 M DO PISO) PARA PONTO ELÉTRICO - FORNECIMENTO E INSTALAÇÃO.	INEL - INSTALAÇÃO ELÉTRICA/ELETRIFICAÇÃO E	UN	1,0000000	12,41		12,41
Composição Auxiliar	88247	SINAPI	AUXILIAR DE ELETRICISTA COM ENCARGOS COMPLEMENTARES	SEDI - SERVIÇOS DIVERSOS	H	0,1280000	22,59		2,89
Composição Auxiliar	88264	SINAPI	ELETRICISTA COM ENCARGOS COMPLEMENTARES	SEDI - SERVIÇOS DIVERSOS	H	0,1280000	36,48		4,66
Insumo	00038094	SINAPI	ESPELHO / PLACA DE 3 POSTOS 4" X 2", PARA INSTALAÇÃO DE TOMADAS	Material	UN	1,0000000	3,20		3,20
			MO sem LS =>	2,85	LS =>	2,41	MO com LS =>	5,26	
			Valor do BDI =>	3,57			Valor com BDI =>	15,98	
Código	Banco	Descrição	Tipo	Und	Quant.	Valor Unit	Total		
Composição	88323	SINAPI	TELHADISTA COM ENCARGOS COMPLEMENTARES	SEDI - SERVIÇOS DIVERSOS	H	1,0000000	25,03		25,03
Composição Auxiliar	95385	SINAPI	CURSO DE CAPACITAÇÃO PARA TELHADISTA (ENCARGOS COMPLEMENTARES) - HORISTA	SEDI - SERVIÇOS DIVERSOS	H	1,0000000	0,21		0,21
Insumo	00012869	SINAPI	TELHADOR (HORISTA)	Mão de Obra	H	1,0000000	15,97		15,97
Insumo	00037370	SINAPI	ALIMENTAÇÃO - HORISTA (COLETADO CAIXA - ENCARGOS	Material	H	1,0000000	4,32		4,32
Insumo	00037372	SINAPI	EXAMES - HORISTA (COLETADO CAIXA - ENCARGOS COMPLEMENTARES)	Material	H	1,0000000	1,34		1,34
Insumo	00037373	SINAPI	SEGURO - HORISTA (COLETADO CAIXA - ENCARGOS COMPLEMENTARES)	Material	H	1,0000000	0,04		0,04
Insumo	00043459	SINAPI	FERRAMENTAS - FAMÍLIA CARPINTeiro DE FORMAS - HORISTA (ENCARGOS COMPLEMENTARES - COLETADO CAIXA)	Material	H	1,0000000	0,49		0,49
Insumo	00043483	SINAPI	EPI - FAMÍLIA CARPINTeiro DE FORMAS - HORISTA (ENCARGOS COMPLEMENTARES - COLETADO CAIXA)	Material	H	1,0000000	1,43		1,43
			MO sem LS =>	8,76	LS =>	7,42	MO com LS =>	16,18	
			Valor do BDI =>	7,21			Valor com BDI =>	32,24	
Código	Banco	Descrição	Tipo	Und	Quant.	Valor Unit	Total		
Composição	94210	SINAPI	TELHAMENTO COM TELHA ONDULADA DE FIBROCIMENTO E = 6 MM, COM RECOBRIMENTO LATERAL DE 1 1/4 DE ONDA PARA TELHADO COM	COBE - COBERTURA	m²	1,0000000	79,35		79,35
Composição Auxiliar	88316	SINAPI	SERVEANTE COM ENCARGOS COMPLEMENTARES	SEDI - SERVIÇOS DIVERSOS	H	0,1660000	21,12		3,50
Composição Auxiliar	88323	SINAPI	TELHADISTA COM ENCARGOS COMPLEMENTARES	SEDI - SERVIÇOS DIVERSOS	H	0,1280000	25,03		3,20
Composição	93281	SINAPI	GUINCHO ELÉTRICO DE COLUNA, CAPACIDADE 400 KG, COM MOTO	CHOR - CUSTOS HORÁRIOS DE	CHP	0,0053000	36,03		0,19
Insumo	00001607	SINAPI	CONJUNTO ARRUELAS DE VEDAÇÃO 5/16" PARA TELHA FIBROCIMENTO	Material	CJ	1,2600000	0,29		0,36
Insumo	00004302	SINAPI	PARAFUSO ZINCADO ROSCA SOBERBA, CABEÇA SEXTÁVADA, 5/16" X 250 MM, PARA FIXAÇÃO DE TELHA EM MADEIRA	Material	UN	1,2600000	4,40		5,54
Insumo	00007194	SINAPI	TELHA DE FIBROCIMENTO ONDULADA E = 6 MM, DE 2,44 X 1,10 M (SEM AMIANTO)	Material	m²	1,3570000	48,87		66,31
			MO sem LS =>	2,40	LS =>	2,03	MO com LS =>	4,43	

Composições Analíticas com Preço Unitário
OBRA: CONSTRUÇÃO DE UMA ESCADARIA EM CONCRETO ARMADO NA COMUNIDADE POVOADO, LAGO DO BADAJÓS, NO MUNICÍPIO DE CODAJÁS-AM

Bancos
SINAPI - 07/2024 - Amazonas

B.D.I.
28,82%

Encargos Sociais
Desonerado:
Horista: 84,72%
Mensalista: 46,99%

Composições Analíticas com Preço Unitário									
				Valor do BDI =>	22,86		Valor com BDI =>		102,21
	Código	Banco	Descrição	Tipo		Und	Quant.	Valor Unit	Total
Composição	92000	SINAPI	TOMADA BAIXA DE EMBUTIR (1 MÓDULO), 2P+T 10 A, INCLUINDO SUPORTE E PLACA - FORNECIMENTO E INSTALAÇÃO. AF_03/2023	INEL - INSTALAÇÃO ELÉTRICA/ELETRIFICAÇÃO E		UN	1,0000000	35,28	35,28
Composição Auxiliar	91946	SINAPI	SUPORTE PARAFUSADO COM PLACA DE ENCAIXE 4" X 2" MÉDIO (1,30 M DO PISO) PARA PONTO ELÉTRICO - FORNECIMENTO E INSTALAÇÃO.	INEL - INSTALAÇÃO ELÉTRICA/ELETRIFICAÇÃO E		UN	1,0000000	12,41	12,41
Composição Auxiliar	91998	SINAPI	TOMADA BAIXA DE EMBUTIR (1 MÓDULO), 2P+T 10 A, SEM SUPORTE E SEM PLACA - FORNECIMENTO E INSTALAÇÃO. AF_03/2023	INEL - INSTALAÇÃO ELÉTRICA/ELETRIFICAÇÃO E		UN	1,0000000	22,87	22,87
				MO sem LS =>	8,23	LS =>	6,97	MO com LS =>	15,20
	Código	Banco	Descrição	Tipo		Und	Quant.	Valor Unit	Total
Composição	91998	SINAPI	TOMADA BAIXA DE EMBUTIR (1 MÓDULO), 2P+T 10 A, SEM SUPORTE E SEM PLACA - FORNECIMENTO E INSTALAÇÃO. AF_03/2023	INEL - INSTALAÇÃO ELÉTRICA/ELETRIFICAÇÃO E ILUMINAÇÃO EXTERNA		UN	1,0000000	22,87	22,87
Composição Auxiliar	88247	SINAPI	AUXILIAR DE ELETRICISTA COM ENCARGOS COMPLEMENTARES	SEDI - SERVIÇOS DIVERSOS		H	0,2420000	22,59	5,46
Composição Auxiliar	88264	SINAPI	ELETRICISTA COM ENCARGOS COMPLEMENTARES	SEDI - SERVIÇOS DIVERSOS		H	0,2420000	36,48	8,82
Insumo	00038101	SINAPI	TOMADA 2P+T 10A, 250V (APENAS MODULO)	Material		UN	1,0000000	8,59	8,59
				Valor do BDI =>	6,59		Valor com BDI =>		29,46
	Código	Banco	Descrição	Tipo		Und	Quant.	Valor Unit	Total
Composição	92543	SINAPI	TRAMA DE MADEIRA COMPOSTA POR TERÇAS PARA TELHADOS DE ATÉ 2 ÁGUAS PARA TELHA ONDULADA DE FIBROCIMENTO METÁLICA	COBE - COBERTURA		m²	1,0000000	18,75	18,75
Composição Auxiliar	88239	SINAPI	AJUDANTE DE CARPINTEIRO COM ENCARGOS COMPLEMENTARES	SEDI - SERVIÇOS DIVERSOS		H	0,0650000	22,12	1,43
Composição Auxiliar	88262	SINAPI	CARPINTEIRO DE FORMAS COM ENCARGOS COMPLEMENTARES	SEDI - SERVIÇOS DIVERSOS		H	0,1180000	25,24	2,97
Composição	93281	SINAPI	GUINCHO ELÉTRICO DE COLUNA, CAPACIDADE 400 KG, COM MOTO	CHOR - CUSTOS HORÁRIOS DE		CHP	0,0046000	36,03	0,16
Insumo	00004425	SINAPI	VIGA NAO APARELHADA *6 X 12* CM, EM	Material		M	0,6340000	21,15	13,40
Insumo	00040568	SINAPI	PREGO DE AÇO POLIDO COM CABECA 22 X 48 (4 1/4 X 5)	Material		KG	0,0300000	19,21	0,57
				MO sem LS =>	1,67	LS =>	1,41	MO com LS =>	3,08
				Valor do BDI =>	5,40		Valor com BDI =>		24,15
	Código	Banco	Descrição	Tipo		Und	Quant.	Valor Unit	Total
Composição	90587	SINAPI	VIBRADOR DE IMERSÃO, DIÂMETRO DE PONTEIRA 45MM, MOTOR ELÉTRICO TRIFÁSICO POTÊNCIA DE 2 CV - CHI DIURNO. AF_06/2015	CHOR - CUSTOS HORÁRIOS DE MÁQUINAS E EQUIPAMENTOS		CHI	1,0000000	0,45	0,45
Composição Auxiliar	90582	SINAPI	VIBRADOR DE IMERSÃO, DIÂMETRO DE PONTEIRA 45MM, MOTOR ELÉTRICO TRIFÁSICO POTÊNCIA DE 2 CV - DEPRECIAÇÃO. AF_06/2015	CHOR - CUSTOS HORÁRIOS DE MÁQUINAS E EQUIPAMENTOS		H	1,0000000	0,37	0,37
Composição Auxiliar	90583	SINAPI	VIBRADOR DE IMERSÃO, DIÂMETRO DE PONTEIRA 45MM, MOTOR ELÉTRICO TRIFÁSICO POTÊNCIA DE 2 CV - JUROS. AF_06/2015	CHOR - CUSTOS HORÁRIOS DE MÁQUINAS E EQUIPAMENTOS		H	1,0000000	0,08	0,08
				MO sem LS =>	0,00	LS =>	0,00	MO com LS =>	0,00
	Código	Banco	Descrição	Tipo		Und	Quant.	Valor Unit	Total
Composição	90586	SINAPI	VIBRADOR DE IMERSÃO, DIÂMETRO DE PONTEIRA 45MM, MOTOR ELÉTRICO TRIFÁSICO POTÊNCIA DE 2 CV - CHP DIURNO. AF_06/2015	CHOR - CUSTOS HORÁRIOS DE MÁQUINAS E EQUIPAMENTOS		CHP	1,0000000	1,23	1,23
Composição Auxiliar	90582	SINAPI	VIBRADOR DE IMERSÃO, DIÂMETRO DE PONTEIRA 45MM, MOTOR ELÉTRICO TRIFÁSICO POTÊNCIA DE 2 CV - DEPRECIAÇÃO. AF_06/2015	CHOR - CUSTOS HORÁRIOS DE MÁQUINAS E EQUIPAMENTOS		H	1,0000000	0,37	0,37
Composição Auxiliar	90583	SINAPI	VIBRADOR DE IMERSÃO, DIÂMETRO DE PONTEIRA 45MM, MOTOR ELÉTRICO TRIFÁSICO POTÊNCIA DE 2 CV - JUROS. AF_06/2015	CHOR - CUSTOS HORÁRIOS DE MÁQUINAS E EQUIPAMENTOS		H	1,0000000	0,08	0,08
Composição	90584	SINAPI	VIBRADOR DE IMERSÃO, DIÂMETRO DE PONTEIRA 45MM, MOTOR	CHOR - CUSTOS HORÁRIOS DE		H	1,0000000	0,28	0,28
				MO sem LS =>	0,00	LS =>	0,00	MO com LS =>	0,00
				Valor do BDI =>	0,35		Valor com BDI =>		1,58
	Código	Banco	Descrição	Tipo		Und	Quant.	Valor Unit	Total
Composição	90582	SINAPI	VIBRADOR DE IMERSÃO, DIÂMETRO DE PONTEIRA 45MM, MOTOR ELÉTRICO TRIFÁSICO POTÊNCIA DE 2 CV - DEPRECIAÇÃO. AF_06/2015	CHOR - CUSTOS HORÁRIOS DE MÁQUINAS E EQUIPAMENTOS		H	1,0000000	0,37	0,37
Insumo	00013896	SINAPI	VIBRADOR DE IMERSAO, DIAMETRO DA PONTEIRA DE *45* MM, COM MOTOR ELETRICO TRIFASICO DE 2 HP (2 CV)	Equipamento para Aquisição Permanente		UN	0,0001280	2.897,59	0,37
				MO sem LS =>	0,00	LS =>	0,00	MO com LS =>	0,00
				Valor do BDI =>	0,10		Valor com BDI =>		0,47
	Código	Banco	Descrição	Tipo		Und	Quant.	Valor Unit	Total
Composição	90583	SINAPI	VIBRADOR DE IMERSÃO, DIÂMETRO DE PONTEIRA 45MM, MOTOR ELÉTRICO TRIFÁSICO POTÊNCIA DE 2 CV - JUROS. AF_06/2015	CHOR - CUSTOS HORÁRIOS DE MÁQUINAS E EQUIPAMENTOS		H	1,0000000	0,08	0,08



PREFEITURA MUNICIPAL DE CODAJÁS
CNPJ: 04.263.331/0001-75



Composições Analíticas com Preço Unitário
OBRA: CONSTRUÇÃO DE UMA ESCADARIA EM CONCRETO ARMADO NA COMUNIDADE POVOADO, LAGO DO BADAJÓS, NO MUNICÍPIO DE CODAJÁS-AM

Bancos
SINAPI - 07/2024 - Amazonas

B.D.I.
28,82%

Encargos Sociais
Desonerado:
Horista: 84,72%
Mensalista: 46,99%

Composições Analíticas com Preço Unitário									
Insumo	00013896	SINAPI	VIBRADOR DE IMERSAO, DIAMETRO DA PONTEIRA DE "45" MM, COM MOTOR ELETRICO TRIFASICO DE 2 HP (2 CV)	Equipamento para Aquisição Permanente	UN	0,0000296	2.897,59	0,08	
				MO sem LS =>	0,00	LS =>	0,00	MO com LS =>	0,00
				Valor do BDI =>	0,02			Valor com BDI =>	0,10
	Código	Banco	Descrição	Tipo	Und	Quant.	Valor Unit	Total	
Composição	90584	SINAPI	VIBRADOR DE IMERSÃO, DIÂMETRO DE PONTEIRA 45MM, MOTOR ELÉTRICO TRIFÁSICO POTÊNCIA DE 2 CV - MANUTENÇÃO. AF_06/2015	CHOR - CUSTOS HORÁRIOS DE MÁQUINAS E EQUIPAMENTOS	H	1,0000000	0,28	0,28	
Insumo	00013896	SINAPI	VIBRADOR DE IMERSAO, DIAMETRO DA PONTEIRA DE "45" MM, COM MOTOR ELETRICO TRIFASICO DE 2 HP (2 CV)	Equipamento para Aquisição Permanente	UN	0,0001000	2.897,59	0,28	
				MO sem LS =>	0,00	LS =>	0,00	MO com LS =>	0,00
				Valor do BDI =>	0,08			Valor com BDI =>	0,36
Composição	90585	SINAPI	VIBRADOR DE IMERSÃO, DIÂMETRO DE PONTEIRA 45MM, MOTOR ELÉTRICO TRIFÁSICO POTÊNCIA DE 2 CV - MATERIAIS NA OPERAÇÃO. AF_06/2015	CHOR - CUSTOS HORÁRIOS DE MÁQUINAS E EQUIPAMENTOS	H	1,0000000	0,50	0,50	
Insumo	00002705	SINAPI	ENERGIA ELETRICA ATE 2000 KWH INDUSTRIAL, SEM DEMANDA	Franquia	KWH	0,5200000	0,98	0,50	
				MO sem LS =>	0,00	LS =>	0,00	MO com LS =>	0,00
				Valor do BDI =>	0,14			Valor com BDI =>	0,64

Total sem BDI 164.820,61

Total do BDI 47.467,03

Total Geral 212.287,64

Engenheiro Civil: Zaqueu Gomes
Crea: 34761-AM
CONTRATO: 004/2024-PMC



PREFEITURA MUNICIPAL DE CODAJÁS
CNPJ: 04.263.331/0001-75



Obra
CONSTRUÇÃO DE UMA ESCADARIA EM CONCRETO ARMADO NA COMUNIDADE POVOADO, LAGO DO BADAJÓS, NO MUNICÍPIO DE CODAJÁS-AM

Bancos
SINAPI - 07/2024 - Amazonas

B.D.I.
28,82%

Encargos Sociais
Desonerado:
Horista: 84,72%
Mensalista: 46,99%

Código Banco		Descrição	Tipo	Und	Curva ABC de Insumos				Valor Unitário		Total		Peso	Valor Acumulado	Peso Acumulado
					Quantidade										
					Operativa		Improdutiv a	Operativa							
COT INS-01	Próprio	TRANSPORTE DE MATERIAL VIA FLUVIAL COM Balsa REBOCADOR-TRECHO CODAJÁS-COMUNIDADE POVOADO LAGO DO BADAJÓS	Transporte	DIA	5,0000000			8.437,71		42.188,55		42.188,55	19,87%	42.188,55	19,87%
00004734	SINAPI	SEIXO ROLADO PARA APLICACAO EM CONCRETO (POSTO PEDREIRA/FORNECEDOR, SEM FRETE)	Material	m²	19,2332050			1.095,24		21.064,98		21.064,98	9,92%	63.253,53	29,80%
00001379	SINAPI	CIMENTO PORTLAND COMPOSTO CP II-32	Material	KG	11.252,2319900		264,75	1,48		16.653,30		16.653,30	7,85%	79.906,83	37,64%
00043056	SINAPI	ACO CA-50, 20,0 MM OU 25,0 MM, VERGALHAO	Material	KG	1.079,5800000		2356,08	13,55		14.628,31		14.628,31	6,89%	94.535,14	44,53%
00000034	SINAPI	ACO CA-50, 10,0 MM, VERGALHAO	Material	KG	893,5500000			13,56		12.116,54		12.116,54	5,71%	106.651,68	50,24%
00034345	SINAPI	VIGIA DIURNO (HORISTA)	Mão de Obra	H	724,2192000			15,40		11.152,98		11.152,98	5,25%	117.804,65	55,50%
00037370	SINAPI	ALIMENTACAO - HORISTA (COLETADO CAIXA - ENCARGOS COMPLEMENTARES)	Material	H	1.873,5901480			5,56		10.417,16		10.417,16	4,91%	128.221,81	60,40%
00002706	SINAPI	ENGENHEIRO CIVIL DE OBRA JUNIOR (HORISTA)	Mão de Obra	H	61,0194000			129,79		7.919,71		7.919,71	3,73%	136.141,52	64,14%
00004083	SINAPI	ENCARREGADO GERAL DE OBRAS (HORISTA)	Mão de Obra	H	184,3956000			40,34		7.438,52		7.438,52	3,50%	143.580,04	67,64%
00001213	SINAPI	CARPINTEIRO DE FORMAS (HORISTA)	Mão de Obra	H	317,5060758			20,84		6.616,83		6.616,83	3,12%	150.196,87	70,76%
00006111	SINAPI	SERVENTE DE OBRAS (HORISTA)	Mão de Obra	H	398,7367426			15,40		6.140,55		6.140,55	2,89%	156.337,41	73,65%
COT 04	Próprio	TRANSPORTE HIDROVIÁRIO DE VERGALHÃO	Transporte	KG	2.351,4000000			2,18		5.126,05		5.126,05	2,41%	161.463,46	76,06%
00037372	SINAPI	EXAMES - HORISTA (COLETADO CAIXA - ENCARGOS COMPLEMENTARES)	Material	H	2.113,5901480			1,72		3.635,38		3.635,38	1,71%	165.098,84	77,78%
00000370	SINAPI	AREIA MEDIA - POSTO JAZIDA/FORNECEDOR (RETIRADO NA JAZIDA, SEM TRANSPORTE)	Material	m³	26,1923699			127,53		3.340,31		3.340,31	1,57%	168.439,15	79,35%
00043055	SINAPI	ACO CA-50, 12,5 MM OU 16,0 MM, VERGALHAO	Material	KG	253,0800000			11,74		2.971,16		2.971,16	1,40%	171.410,31	80,75%
00037371	SINAPI	TRANSPORTE - HORISTA (COLETADO CAIXA - ENCARGOS COMPLEMENTARES)	Material	H	1.873,5901480			1,58		2.960,27		2.960,27	1,39%	174.370,58	82,14%
00000378	SINAPI	ARMADOR (HORISTA)	Mão de Obra	H	140,9507945			20,84		2.937,41		2.937,41	1,38%	177.308,00	83,53%
00043132	SINAPI	ARAME RECOZIDO 16 BWG, D = 1,65 MM (0,016 KG/M) OU 18 BWG, D = 1,25 MM (0,01 KG/M)	Material	KG	55,3500000			42,51		2.352,93		2.352,93	1,11%	179.660,93	84,64%
00004750	SINAPI	PEDREIRO (HORISTA)	Mão de Obra	H	98,3188321			20,84		2.048,96		2.048,96	0,97%	181.709,89	85,60%
00004813	SINAPI	PLACA DE OBRA (PARA CONSTRUCAO CIVIL) EM CHAPA GALVANIZADA "N. 22", ADESIVADA, DE "2,4 X 1,2" M (SEM POSTES PARA FIXACAO)	Material	m²	6,0000000			322,05		1.932,30		1.932,30	0,91%	183.642,19	86,51%
00043491	SINAPI	EPI - FAMILIA SERVENTE - HORISTA (ENCARGOS COMPLEMENTARES - COLETADO CAIXA)	Material	H	1.109,2317045			1,71		1.896,79		1.896,79	0,89%	185.538,98	87,41%
00000033	SINAPI	ACO CA-50, 8,0 MM, VERGALHAO	Material	KG	129,8700000			14,38		1.867,53		1.867,53	0,88%	187.406,51	88,29%
00006117	SINAPI	CARPINTEIRO AUXILIAR (HORISTA)	Mão de Obra	H	109,3712625			16,81		1.838,53		1.838,53	0,87%	189.245,04	89,15%
COT 01	Próprio	TRANSPORTE HIDROVIÁRIO DA SACA DE CIMENTO 42,5KG	Transporte	SACA	264,1000000			6,44		1.700,80		1.700,80	0,80%	190.945,84	89,95%
00043059	SINAPI	ACO CA-60, 4,2 MM, OU 5,0 MM, OU 6,0 MM, OU 7,0 MM, VERGALHAO	Material	KG	125,1900000			12,83		1.606,19		1.606,19	0,76%	192.552,03	90,71%
00007194	SINAPI	TELHA DE FIBROCIMENTO ONDULADA E = 6 MM, DE 2,44 X 1,10 M (SEM AMIANTO)	Material	m²	23,4424464			62,95		1.475,70		1.475,70	0,70%	194.027,73	91,40%
00011587	SINAPI	FORRO DE PVC LISO, BRANCO, REGUA DE 10 CM, ESPESSURA DE 8 MM A 10 MM (COM COLOCACAO / SEM ESTRUTURA METALICA)	Material	m²	12,0000000			108,98		1.307,76		1.307,76	0,62%	195.335,49	92,02%
00006212	SINAPI	TABUA "2,5 X 30 CM EM PINUS, MISTA OU EQUIVALENTE DA REGIAO - BRUTA	Material	M	130,6819100			8,77		1.146,08		1.146,08	0,54%	196.481,57	92,56%
00043681	SINAPI	CHAPA/PAINEL DE MADEIRA COMPENSADA RESINADA (MADEIRITE RESINADO ROSA) PARA FORMA DE CONCRETO, DE 2200 x 1100 MM, E = 8 A 12 MM	Material	m²	23,5993941			46,15		1.089,11		1.089,11	0,51%	197.570,68	93,07%

Obra
CONSTRUÇÃO DE UMA ESCADARIA EM CONCRETO ARMADO NA COMUNIDADE POVOADO, LAGO DO BADAJÓS, NO MUNICÍPIO DE CODAJÁS-AM

Bancos
SINAPI - 07/2024 - Amazonas

B.D.I.
28,82%

Encargos Sociais
Desonerado:
Horista: 84,72%
Mensalista: 46,99%

Curva ABC de Insumos														
Código	Banco	Descrição	Tipo	Und	Quantidade		Valor Unitário		Total			Peso	Valor	Peso
					Operativa		Improdutiv a	Operativa	Improdutiva	Operativa	Improdutiva	Geral	Acumulado	Acumulado
00037666	SINAPI	OPERADOR DE BETONEIRA ESTACIONARIA / MISTURADOR (HORISTA)	Mão de Obra	H	45,4447778		23,81		1.082,04		1.082,04	0,51%	198.652,72	93,58%
00010848	SINAPI	PLACA DE INAUGURACAO METALICA, "40" CM X "60" CM	Material	UN	1,0000000		970,98		970,98		970,98	0,46%	199.623,70	94,04%
00006193	SINAPI	TABUA NAO APARELHADA "2,5 X 20" CM, EM MACARANDUBA/MASSARANDUBA, ANGELIM OU EQUIVALENTE DA REGIAO - BRUTA	Material	M	48,7308000		18,20		886,90		886,90	0,42%	200.510,61	94,46%
00043467	SINAPI	FERRAMENTAS - FAMILIA SERVENTE - HORISTA (ENCARGOS COMPLEMENTARES - COLETADO CAIXA)	Material	H	1.109,2317045		0,78		865,20		865,20	0,41%	201.375,81	94,87%
00043483	SINAPI	EPI - FAMILIA CARPINTEIRO DE FORMAS - HORISTA (ENCARGOS COMPLEMENTARES - COLETADO CAIXA)	Material	H	423,1001701		1,84		778,50		778,50	0,37%	202.154,31	95,23%
00004433	SINAPI	CAIBRO NAO APARELHADO "6 X 6" CM, EM MACARANDUBA/MASSARANDUBA, ANGELIM OU EQUIVALENTE DA REGIAO - BRUTA	Material	M	30,1758341		25,18		759,83		759,83	0,36%	202.914,14	95,59%
00011190	SINAPI	JANELA BASCULANTE, ACO, COM BATENTE/REQUADRO, 60 X 60 CM (SEM VIDROS)	Material	UN	2,5168680		225,34		567,15		567,15	0,27%	203.481,29	95,86%
00006114	SINAPI	AJUDANTE DE ARMADOR (HORISTA)	Mão de Obra	H	31,4136053		16,81		528,06		528,06	0,25%	204.009,35	96,11%
00004230	SINAPI	OPERADOR DE MAQUINAS E TRATORES DIVERSOS - TERRAPLANAGEM (HORISTA)	Mão de Obra	H	14,0102309		34,38		481,67		481,67	0,23%	204.491,02	96,33%
00004491	SINAPI	PONTALETE "7,5 X 7,5" CM EM PINUS, MISTA OU EQUIVALENTE DA REGIAO - BRUTA	Material	M	90,8466442		5,28		479,67		479,67	0,23%	204.970,69	96,56%
00004721	SINAPI	PEDRA BRITADA N. 1 (9,5 a 19 MM) POSTO PEDREIRA/FORNECEDOR, SEM FRETE	Material	m³	1,3386361		333,18		446,01		446,01	0,21%	205.416,70	96,77%
00007356	SINAPI	TINTA LATEX ACRILICA PREMIUM, COR BRANCO FOSCO	Material	L	11,7483414		36,19		425,17		425,17	0,20%	205.841,87	96,97%
00039025	SINAPI	PORTA DE ABRIR, TIPO VENEZIANA, EM ALUMINIO, ACABAMENTO ANODIZADO NATURAL, 90 MM X 210 MM (LARGURA X ALTURA), SEM GUARNICAO/ALIZAR/VISTA	Material	UN	0,4163858		1.017,49		423,67		423,67	0,20%	206.265,54	97,17%
00043489	SINAPI	EPI - FAMILIA PEDREIRO - HORISTA (ENCARGOS COMPLEMENTARES - COLETADO CAIXA)	Material	H	266,0805198		1,59		423,07		423,07	0,20%	206.688,61	97,37%
00004417	SINAPI	SARRAFO NAO APARELHADO "2,5 X 7" CM, EM MACARANDUBA/MASSARANDUBA, ANGELIM, PEROBA-ROSA OU EQUIVALENTE DA REGIAO - BRUTA	Material	M	42,9725400		7,00		300,81		300,81	0,14%	206.989,42	97,51%
00004425	SINAPI	VIGA NAO APARELHADA "6 X 12" CM, EM MACARANDUBA/MASSARANDUBA, ANGELIM OU EQUIVALENTE DA REGIAO - BRUTA	Material	M	10,9524768		27,24		298,35		298,35	0,14%	207.287,76	97,65%
00043487	SINAPI	EPI - FAMILIA ENCARREGADO GERAL - HORISTA (ENCARGOS COMPLEMENTARES - COLETADO CAIXA)	Material	H	180,0000000		1,61		289,80		289,80	0,14%	207.577,56	97,79%
00043465	SINAPI	FERRAMENTAS - FAMILIA PEDREIRO - HORISTA (ENCARGOS COMPLEMENTARES - COLETADO CAIXA)	Material	H	266,0805198		1,05		279,38		279,38	0,13%	207.856,95	97,92%
00043459	SINAPI	FERRAMENTAS - FAMILIA CARPINTEIRO DE FORMAS - HORISTA (ENCARGOS COMPLEMENTARES - COLETADO CAIXA)	Material	H	423,1001701		0,63		266,55		266,55	0,13%	208.123,50	98,05%
00003992	SINAPI	TABUA APARELHADA "2,5 X 30" CM, EM MACARANDUBA/MASSARANDUBA, ANGELIM OU EQUIVALENTE DA REGIAO	Material	M	8,8764520		29,88		265,23		265,23	0,12%	208.388,73	98,17%
00006189	SINAPI	TABUA NAO APARELHADA "2,5 X 30" CM, EM MACARANDUBA/MASSARANDUBA, ANGELIM OU EQUIVALENTE DA REGIAO - BRUTA	Material	M	9,7844880		26,56		259,88		259,88	0,12%	208.648,60	98,29%
00034566	SINAPI	BLOCO DE CONCRETO ESTRUTURAL 14 X 19 X 29 CM, FBK 6 MPA (NBR 6136)	Material	UN	39,4687560		6,11		241,15		241,15	0,11%	208.889,76	98,41%
00039017	SINAPI	ESPACADOR / DISTANCIADOR CIRCULAR COM ENTRADA LATERAL, EM PLASTICO, PARA VERGALHAO "4,2 A 12,5" MM, COBRIMENTO 20 MM	Material	UN	786,5970000		0,28		220,25		220,25	0,10%	209.110,01	98,51%
00003799	SINAPI	LUMINARIA DE SOBREPOR EM CHAPA DE ACO PARA 2 LAMPADAS FLUORESCENTES DE "36" W, ALETADA, COMPLETA (LAMPADAS E REATOR INCLUSOS)	Material	UN	1,2084000		162,88		196,82		196,82	0,09%	209.306,83	98,60%
00010567	SINAPI	TABUA "2,5 X 23" CM EM PINUS, MISTA OU EQUIVALENTE DA REGIAO - BRUTA	Material	M	31,7460000		5,97		189,52		189,52	0,09%	209.496,35	98,69%
00036888	SINAPI	GUARNICAO / MOLDURA / ARREIMATE DE ACABAMENTO PARA ESQUADRIA, EM ALUMINIO PERFIL 25, ACABAMENTO ANODIZADO BRANCO OU BRILHANTE, PARA 1 FACE	Material	M	5,2117843		35,87		186,95		186,95	0,09%	209.683,30	98,78%



PREFEITURA MUNICIPAL DE CODAJÁS
CNPJ: 04.263.331/0001-75



Obra
CONSTRUÇÃO DE UMA ESCADARIA EM CONCRETO ARMADO NA COMUNIDADE POVOADO, LAGO DO BADAJÓS, NO MUNICÍPIO DE CODAJÁS-AM

Bancos
SINAPI - 07/2024 - Amazonas

B.D.I.
28,82%

Encargos Sociais
Desonerado:
Horista: 84,72%
Mensalista: 46,99%

Curva ABC de Insumos															
Código	Banco	Descrição	Tipo	Und	Quantidade			Valor Unitário		Total			Peso	Valor Acumulado	Peso Acumulado
					Operativa		Improdutiv a	Operativa	Improdutiva	Operativa	Improdutiva	Geral			
00005068	SINAPI	PREGO DE ACO POLIDO COM CABECA 17 X 21 (2 X 11)	Material	KG	7,5179794			24,56		184,64		184,64	0,09%	209.867,94	98,87%
00004783	SINAPI	PINTOR (HORISTA)	Mão de Obra	H	8,8374234			20,84		184,17		184,17	0,09%	210.052,11	98,95%
00004517	SINAPI	SARRAFO *2,5 X 7,5" CM EM PINUS, MISTA OU EQUIVALENTE DA REGIAO - BRUTA	Material	M	94,5339670			1,84		173,94		173,94	0,08%	210.226,06	99,04%
00040304	SINAPI	PREGO DE ACO POLIDO COM CABECA DUPLA 17 X 27 (2 1/2 X 11)	Material	KG	5,2600600			30,32		159,49		159,49	0,08%	210.385,54	99,11%
00004513	SINAPI	CAIBRO 5 X 5 CM EM PINUS, MISTA OU EQUIVALENTE DA REGIAO - BRUTA	Material	M	41,8128000			3,72		155,54		155,54	0,07%	210.541,08	99,18%
00036397	SINAPI	BETONEIRA, CAPACIDADE NOMINAL 600 L, CAPACIDADE DE MISTURA 360L, MOTOR ELETRICO TRIFASICO 220/380V, POTENCIA 4CV, EXCLUSO CARREGADOR	Equipamento para Aquisição Permanente	UN	0,0049677			25.152,64		124,95		124,95	0,06%	210.666,04	99,24%
00004302	SINAPI	PARAFUSO ZINCADO ROSCA SOBERBA, CABECA SEXTAVADA, 5/16 " X 250 MM, PARA FIXACAO DE TELHA EM MADEIRA	Material	UN	21,7667520			5,66		123,20		123,20	0,06%	210.789,24	99,30%
00006194	SINAPI	TABUA *2,5 X 15 CM EM PINUS, MISTA OU EQUIVALENTE DA REGIAO - BRUTA	Material	M	31,1715146			3,77		117,52		117,52	0,06%	210.906,75	99,36%
00002436	SINAPI	ELETRICISTA (HORISTA)	Mão de Obra	H	3,4389898			33,96		116,79		116,79	0,06%	211.023,54	99,41%
00037373	SINAPI	SEGURO - HORISTA (COLETADO CAIXA - ENCARGOS COMPLEMENTARES)	Material	H	2.113,5901480			0,05		105,68		105,68	0,05%	211.129,22	99,46%
00002705	SINAPI	ENERGIA ELETRICA ATE 2000 KWH INDUSTRIAL, SEM DEMANDA	Franquia	KWH	78,9911351			1,26		99,53		99,53	0,05%	211.228,75	99,51%
00010886	SINAPI	EXTINTOR DE INCENDIO PORTATIL COM CARGA DE AGUA PRESSURIZADA DE 10 L, CLASSE A	Material	UN	0,3024000			258,11		78,05		78,05	0,04%	211.306,80	99,54%
00010891	SINAPI	EXTINTOR DE INCENDIO PORTATIL COM CARGA DE PO QUIMICO SECO (PQS) DE 4 KG, CLASSE BC	Material	UN	0,3024000			249,60		75,48		75,48	0,04%	211.382,28	99,58%
00043488	SINAPI	EPI - FAMILIA OPERADOR ESCAVADEIRA - HORISTA (ENCARGOS COMPLEMENTARES - COLETADO CAIXA)	Material	H	59,2487849			1,10		65,17		65,17	0,03%	211.447,45	99,61%
00013896	SINAPI	VIBRADOR DE IMERSAO, DIAMETRO DA PONTEIRA DE *45" MM, COM MOTOR ELETRICO TRIFASICO DE 2 HP (2 CV)	Equipamento para Aquisição Permanente	UN	0,0157601			3.732,67		58,83		58,83	0,03%	211.506,28	99,64%
00043486	SINAPI	EPI - FAMILIA ENGENHEIRO CIVIL - HORISTA (ENCARGOS COMPLEMENTARES - COLETADO CAIXA)	Material	H	60,0000000			0,95		57,00		57,00	0,03%	211.563,28	99,67%
00004509	SINAPI	SARRAFO *2,5 X 10" CM EM PINUS, MISTA OU EQUIVALENTE DA REGIAO - BRUTA	Material	M	19,2498000			2,67		51,40		51,40	0,02%	211.614,68	99,69%
00000247	SINAPI	AJUDANTE DE ELETRICISTA (HORISTA)	Mão de Obra	H	3,0192504			16,81		50,75		50,75	0,02%	211.665,43	99,71%
00005073	SINAPI	PREGO DE ACO POLIDO COM CABECA 17 X 24 (2 1/4 X 11)	Material	KG	1,9070000			25,04		47,75		47,75	0,02%	211.713,18	99,74%
00012869	SINAPI	TELHADOR (HORISTA)	Mão de Obra	H	2,2405907			20,57		46,09		46,09	0,02%	211.759,27	99,76%
00007340	SINAPI	IMUNIZANTE PARA MADEIRA, INCOLOR	Material	L	0,9771000			39,88		38,97		38,97	0,02%	211.798,24	99,78%
00012266	SINAPI	LUMINARIA SPOT DE SOBREPOR EM ALUMINIO COM ALETA PLASTICA PARA 1 LAMPADA, BASE E27, POTENCIA MAXIMA 40/60 W (NAO INCLUI LAMPADA)	Material	UN	0,3024000			128,07		38,73		38,73	0,02%	211.836,97	99,79%
00002673	SINAPI	ELETRODUTO DE PVC RIGIDO ROSCAVEL DE 1/2 ", SEM LUVA	Material	M	5,8383936			6,41		37,42		37,42	0,02%	211.874,39	99,81%
00005061	SINAPI	PREGO DE ACO POLIDO COM CABECA 18 X 27 (2 1/2 X 10)	Material	KG	1,5040352			24,15		36,32		36,32	0,02%	211.910,71	99,83%
00000142	SINAPI	SELANTE ELASTICO MONOCOMPONENTE A BASE DE POLIURETANO (PU) PARA JUNTAS DIVERSAS	Material	310ML	0,6717103			47,07		31,62		31,62	0,01%	211.942,33	99,84%
00039795	SINAPI	QUADRO DE DISTRIBUICAO, SEM BARRAMENTO, EM PVC, DE EMBUTIR, PARA 6 DISJUNTORES NEMA OU 8 DISJUNTORES DIN	Material	UN	0,3024000			104,49		31,60		31,60	0,01%	211.973,93	99,86%
00001014	SINAPI	CABO DE COBRE, FLEXIVEL, CLASSE 4 OU 5, ISOLACAO EM PVC/A, ANTICHAMA BWF-B, 1 CONDUTOR, 450/750 V, SECAO NOMINAL 2,5 MM2	Material	M	10,1431598			2,87		29,11		29,11	0,01%	212.003,04	99,87%
00000392	SINAPI	ABRACADEIRA EM ACO PARA AMARRACAO DE ELETRODUTOS, TIPO D, COM 1/2" E PARAFUSO DE FIXACAO	Material	UN	7,2085617			3,99		28,76		28,76	0,01%	212.031,80	99,89%
00043466	SINAPI	FERRAMENTAS - FAMILIA PINTOR - HORISTA (ENCARGOS COMPLEMENTARES - COLETADO CAIXA)	Material	H	8,6897840			2,53		21,99		21,99	0,01%	212.053,79	99,90%



PREFEITURA MUNICIPAL DE CODAJÁS
CNPJ: 04.263.331/0001-75



Obra
CONSTRUÇÃO DE UMA ESCADARIA EM CONCRETO ARMADO NA COMUNIDADE POVOADO, LAGO DO BADAJÓS, NO MUNICÍPIO DE CODAJÁS-AM

Bancos
SINAPI - 07/2024 - Amazonas

B.D.I.
28,82%

Encargos Sociais
Desonerado:
Horista: 84,72%
Mensalista: 46,99%

Curva ABC de Insumos														
Código	Banco	Descrição	Tipo	Und	Quantidade		Valor Unitário			Total		Peso	Valor Acumulado	Peso Acumulado
					Operativa	Improdutiva		Operativa	Improdutiva	Operativa	Improdutiva			
00043463	SINAPI	FERRAMENTAS - FAMILIA ENCARREGADO GERAL - HORISTA (ENCARGOS COMPLEMENTARES - COLETADO CAIXA)	Material	H	180,0000000		0,12			21,60		0,01%	212.075,39	99,91%
00043490	SINAPI	EPI - FAMILIA PINTOR - HORISTA (ENCARGOS COMPLEMENTARES - COLETADO CAIXA)	Material	H	8,6897840		2,22			19,29		0,01%	212.094,68	99,92%
00002696	SINAPI	ENCANADOR OU BOMBEIRO HIDRAULICO (HORISTA)	Mão de Obra	H	0,8709747		21,26			18,52		0,01%	212.113,20	99,92%
00001013	SINAPI	CABO DE COBRE, FLEXIVEL, CLASSE 4 OU 5, ISOLACAO EM PVC/A, ANTICHAMA BWF-B, 1 CONDUTOR, 450/750 V, SECAO NOMINAL 1,5 MM2	Material	M	9,2792455		1,81			16,80		0,01%	212.129,99	99,93%
00002692	SINAPI	DESMOLDANTE PROTETOR PARA FORMAS DE MADEIRA, DE BASE OLEOSA EMULSIONADA EM AGUA	Material	L	1,7555380		9,42			16,54		0,01%	212.146,53	99,94%
00001106	SINAPI	CAL HIDRATADA CH-I PARA ARGAMASSAS	Material	KG	7,4608142		2,16			16,12		0,01%	212.162,64	99,95%
00002386	SINAPI	DISJUNTOR TIPO NEMA, MONOPOLAR 35 ATE 50 A, TENSÃO MÁXIMA DE 240 V	Material	UN	0,6048000		25,93			15,68		0,01%	212.178,33	99,96%
00004253	SINAPI	OPERADOR DE GUINCHO OU GUINCHEIRO (HORISTA)	Mão de Obra	H	0,4153799		33,94			14,10		0,01%	212.192,42	99,96%
00038101	SINAPI	TOMADA 2P+T 10A, 250V (APENAS MÓDULO)	Material	UN	1,2096000		11,06			13,38		0,01%	212.205,80	99,97%



ESTADO DO AMAZONAS
PREFEITURA MUNICIPAL DE CODAJÁS

DECLARAÇÃO

OBJETO: CONSTRUÇÃO DE UMA ESCADARIA EM CONCRETO ARMADO NA COMUNIDADE POVOADO, LAGO DO
LOCAL: BADAJÓS, NO MUNICÍPIO DE CODAJÁS/AM
DATA: CODAJÁS
AGOSTO de 2024

Declaro, para os devidos fins, que a alternativa de incidência da contribuição previdenciária sobre folha de pagamento para a planilha orçamentária do presente Projeto Básico de Engenharia foi **COM DESONERAÇÃO**, pois tornou-se a mais vantajosa para esta Administração Pública, uma vez que a meta estipulada alcançou uma maior área a ser beneficiada.

Em ambas planilhas orçamentárias, no cálculo do BDI adotado, foram utilizados os mesmos valores de seus componentes e, ainda, declaro que os percentuais relativos aos impostos estão de acordo com o que emanam as leis pertinentes.

Para fins de verificação do BDI em relação aos limites definidos no Acórdão Nº 2.622/2013 do Plenário do TCU, a obra foi enquadrada como: **Construção de edifícios.** 0

Ademais, informo que o percentual de BDI adotado foi obtido a partir da fórmula abaixo, seguida do memorial de cálculo do índice.

$$BDI = \frac{(1 + (AC + R + S + G))(1 + DF)(1 + L)}{(1 - T)} - 1$$

DESCRIÇÃO		VALORES DE REFERÊNCIA			BDI ADOTADO
		1º QUARTIL	MÉDIO	2º QUARTIL	
Administração Central	(AC)	3,00	4,00	5,50	3,00
Seguro e Garantia (*)	(S e G)	0,80	0,80	1,00	0,80
Risco	(R)	0,97	1,27	1,27	0,97
Despesas Financeiras	(DF)	0,59	1,23	1,39	0,59
Lucro	(L)	6,16	7,40	8,96	6,16
TRIBUTOS	(I)	9,65	11,15	13,15	13,15
COFINS		3,00	3,00	3,00	3,00
PIS		0,65	0,65	0,65	0,65
ISSQN (**)		1,50	3,00	5,00	5,00
CPRB		4,50	4,50	4,50	4,50
TOTAL		26,33	28,31	31,48	28,82

CODAJÁS, 01 de abril de 2024

Notas do modelo: (*) Pode haver garantia desde que previsto no Edital da licitação e no contrato de execução.
(**) Podem ser aceitos outros percentuais de ISSQN desde que devidamente embasados na legislação municipal.

ZAQUEU GOMES CREA: 34761-AM
ENGº CIVIL

Apêndice 4 – Encargos Sociais – Amazonas

AMAZONAS

VIGÊNCIA A PARTIR DE 12/2023

ENCARGOS SOCIAIS SOBRE A MÃO DE OBRA					
CÓDIGO	DESCRIÇÃO	COM DESONERAÇÃO		SEM DESONERAÇÃO	
		HORISTA %	MENSALISTA %	HORISTA %	MENSALISTA %
GRUPO A					
A1	INSS	0,00%	0,00%	20,00%	20,00%
A2	SESI	1,50%	1,50%	1,50%	1,50%
A3	SENAI	1,00%	1,00%	1,00%	1,00%
A4	INCRA	0,20%	0,20%	0,20%	0,20%
A5	SEBRAE	0,60%	0,60%	0,60%	0,60%
A6	Salário Educação	2,50%	2,50%	2,50%	2,50%
A7	Seguro Contra Acidentes de Trabalho	3,00%	3,00%	3,00%	3,00%
A8	FGTS	8,00%	8,00%	8,00%	8,00%
A9	SECONCI	1,00%	1,00%	1,00%	1,00%
A	Total	17,80%	17,80%	37,80%	37,80%
GRUPO B					
B1	Repouso Semanal Remunerado	17,96%	Não incide	17,96%	Não incide
B2	Feriados	4,01%	Não incide	4,01%	Não incide
B3	Auxílio - Enfermidade	0,85%	0,64%	0,85%	0,64%
B4	13º Salário	11,05%	8,33%	11,05%	8,33%
B5	Licença Paternidade	0,06%	0,04%	0,06%	0,04%
B6	Faltas Justificadas	0,74%	0,56%	0,74%	0,56%
B7	Dias de Chuvas	1,97%	Não incide	1,97%	Não incide
B8	Auxílio Acidente de Trabalho	0,10%	0,08%	0,10%	0,08%
B9	Férias Gozadas	11,74%	8,85%	11,74%	8,85%
B10	Salário Maternidade	0,04%	0,03%	0,04%	0,03%
B	Total	48,52%	18,53%	48,52%	18,53%
GRUPO C					
C1	Aviso Prévio Indenizado	4,41%	3,33%	4,41%	3,33%
C2	Aviso Prévio Trabalhado	0,10%	0,08%	0,10%	0,08%
C3	Férias Indenizadas	2,09%	1,57%	2,09%	1,57%
C4	Depósito Rescisão Sem Justa Causa	2,42%	1,82%	2,42%	1,82%
C5	Indenização Adicional	0,37%	0,28%	0,37%	0,28%
C	Total	9,39%	7,08%	9,39%	7,08%
GRUPO D					
D1	Reincidência de Grupo A sobre Grupo B	8,64%	3,30%	18,34%	7,00%
D2	Reincidência de Grupo A sobre Aviso Prévio Trabalhado e Reincidência do FGTS sobre Aviso Prévio Indenizado	0,37%	0,28%	0,39%	0,30%
D	Total	9,01%	3,58%	18,73%	7,30%
TOTAL(A+B+C+D)		84,72%	46,99%	114,44%	70,71%

Fonte: Informação Dias de Chuva – INMET

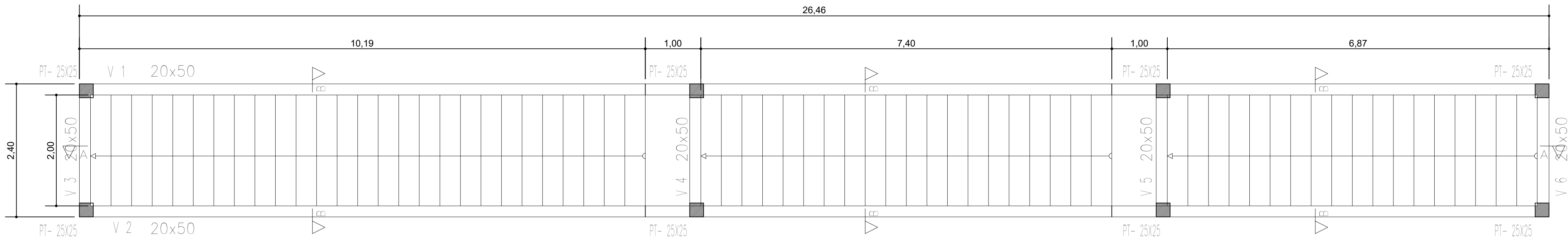

FORMA DAS VIGAS

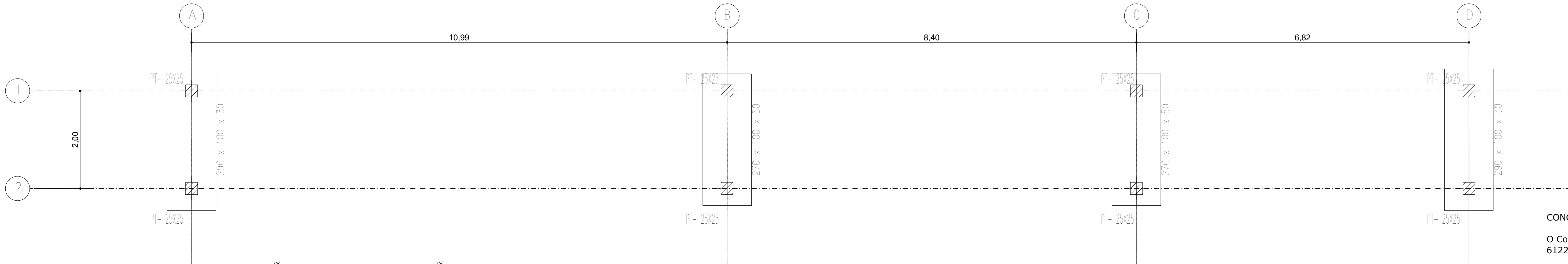

LOCAÇÃO DAS FUNDAÇÕES

P1-P2

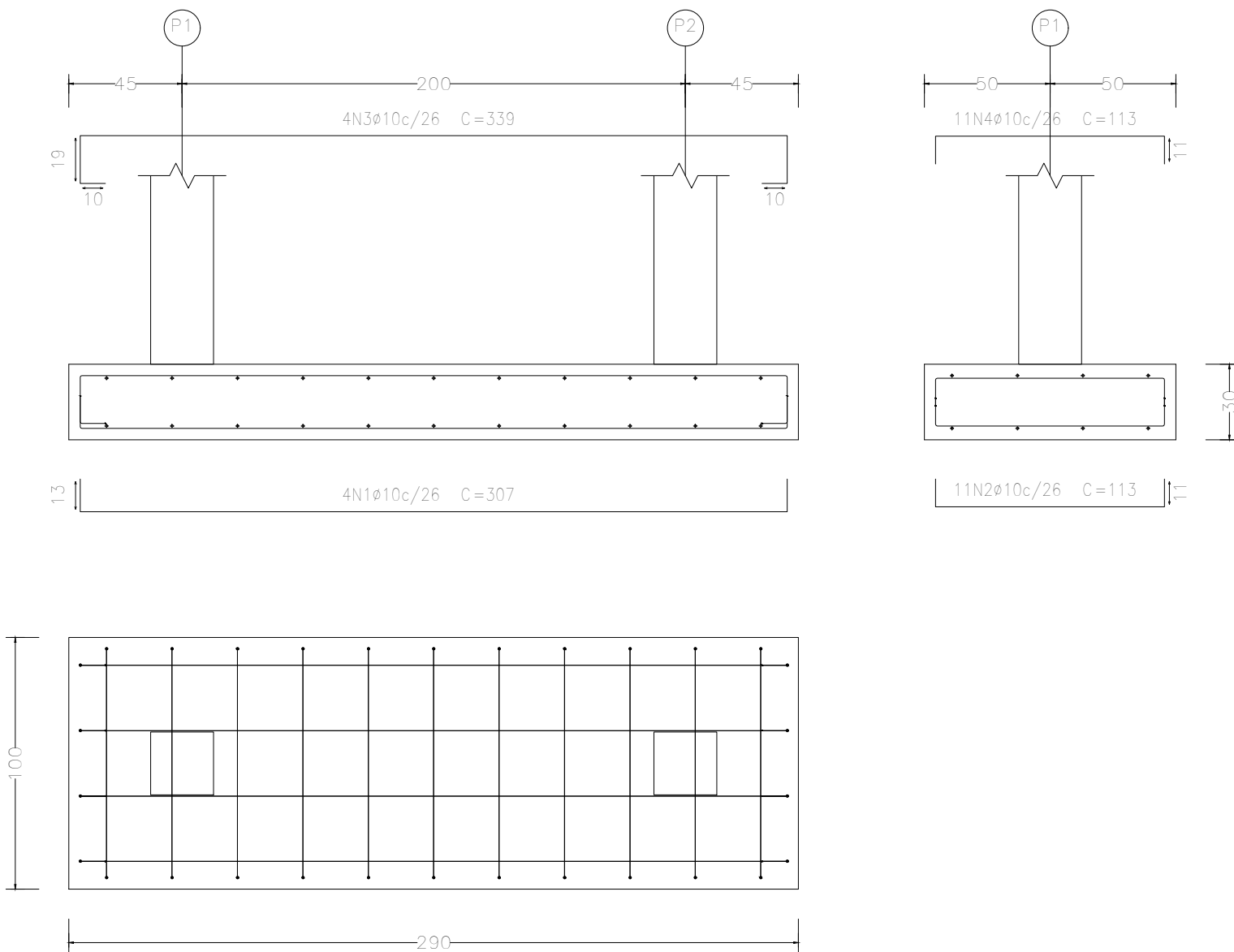

P3-P5

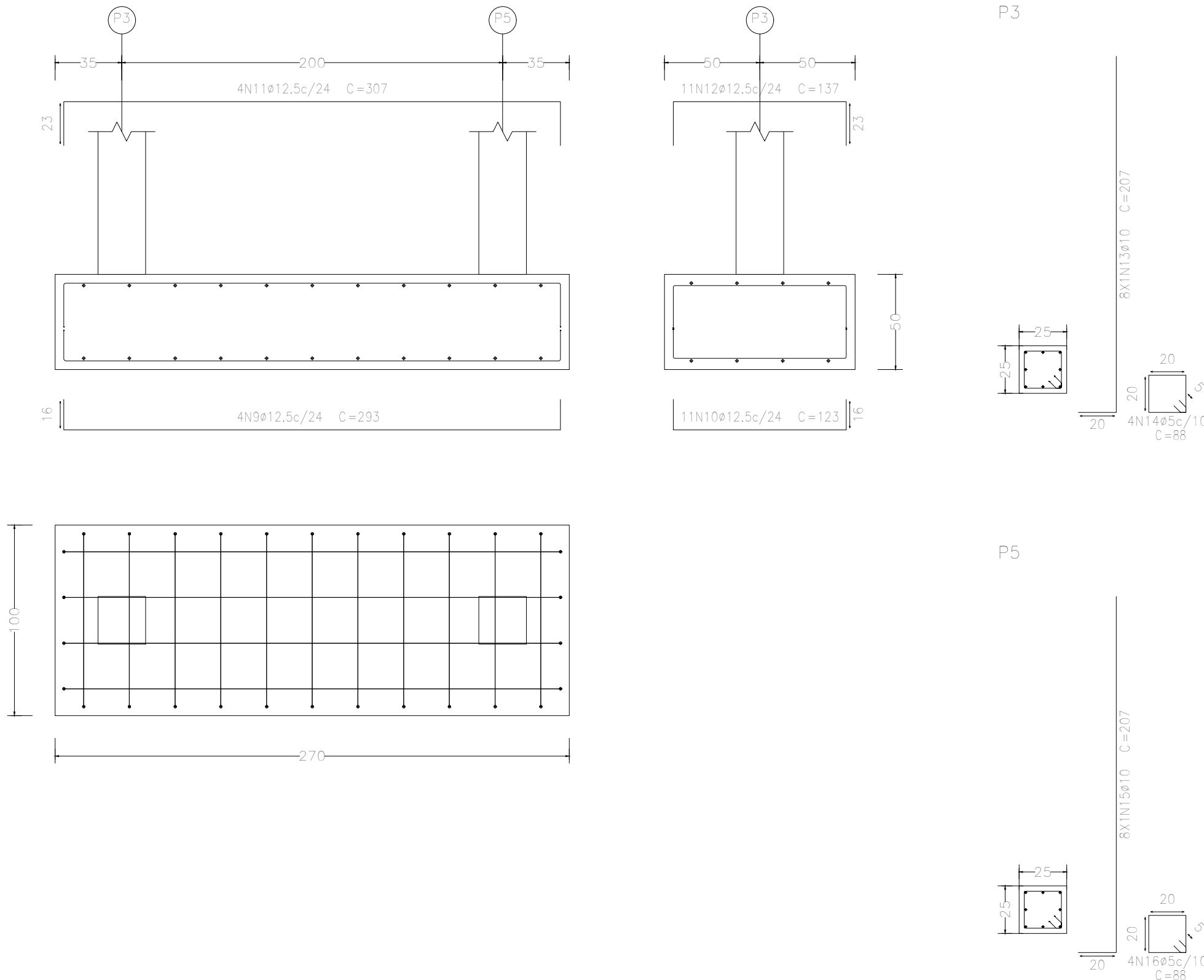

Elemento	Pos.	Diam.	Q.	Dob. (cm)	Reto (cm)	Dob. (cm)	Comp. (cm)	Total (cm)	CA-50 (kg)	CA-60 (kg)
P1-P2	1	ø10	4	13	281	13	307	1228	7.6	
	2	ø10	11	11	91	11	113	1243	7.7	
	3	ø10	4	10	319	10	339	1356	8.4	
	4	ø10	11	11	91	11	113	1243	7.7	
	5	ø10	8	20	167		187	1496	9.2	
	6	ø5	2		88		88	176		0.3
	7	ø10	8	20	167		187	1496	9.2	
	8	ø5	2		88		88	176		0.3
Total:									49.8	0.6
P3-P5	9	ø12.5	4	16	261	16	293	1172	11.3	
	10	ø12.5	11	16	91	16	123	1353	13.0	
	11	ø12.5	4	23	261	23	307	1228	11.8	
	12	ø12.5	11	23	91	23	137	1507	14.5	
	13	ø10	8	20	187		207	1656	10.2	
	14	ø5	4		88		88	352		0.6
	15	ø10	8	20	187		207	1656	10.2	
	16	ø5	4		88		88	352		0.6
Total:									71.0	1.2
									ø5:	0.0
									ø10:	70.2
									ø12.5:	50.6
									Total:	120.8

Resumo Aço	Comp. total	Peso	Total
Fundação	(m)	(kg)	
CA-50	ø10	113.7	70
	ø12.5	52.6	51
CA-60	ø5	10.6	2
Total			123

Fundação
Detalhamento fundação
Concreto: C20, em geral
Escala: 1:100

CONCRETO:

O Concreto deverá atender ao disposto na Tabela 4 da norma 6122:2019 conforme a classe de agressividade.

- Para C30 e C40, abatimento entre 220mm e 260mm (S220), diâmetro do agregado de 4,75mm a 12,5mm e teor de exsudação inferior a 4%;
- C30, consumo mínimo de cimento de 400 kg/m³ e fator a/c <0,61;
- C40, consumo mínimo de cimento de 400 kg/m³ e fator a/c <0,46;

CRITÉRIO CRÍTICO DE EXECUÇÃO:

- É de responsabilidade do executor garantir que a profundidade especificada em projeto seja atingida;

NOTAS:

CONCRETO Fck= 25 Mpa.
2-AÇO CA-50 E CA-60
3-MEDIDAS EM METROS

REV	DESCRIÇÃO	DATA	DESENHO	APROVAÇÃO
<div>PROJETO ESTRUTURAL</div>				
TÍTULO: ESCADARIA - COMUNIDADE BADAJOS -MUNI. CODAJAS-Am				
IMPLANTAÇÃO E DETALHES DA ESTRUTURA				
ÁREA DO TERRENO:	ESCALA: 1/50 1/25			
ÁREA A CONSTRUIR:	DATA: julho/2024	..\\pictores\\cintre a gandra.jpg		
ENDEREÇO:				
MUNICÍPIO DE CODAJAS-Am - COMUNIDADE BADAJOS				
ESTRUTURA		PREFEITURA MUNICIPAL DE CODAJAS-Am		
		PROPRIETÁRIO		
PRANCHA:				
ENG* RESPONSÁVEL				
ENGº ADENAUER JOSÉ OLIVEIRA GANDRA CREA 3068-D AM/RR				
AUTOR DO PROJETO				

LANCE 01	
Comprimento	1,800 m
Espeçura	0,30 m
Piso	0,370 m
Capeto	0,180 m
Desnível que vence	4,86 m
Nº de degraus	21
Piso final	NIVEL + 5,22
Piso inicial	NIVEL + 0,00
Peso próprio	0,700 t/m²
Degráus	0,200 t/m²
Concreto (Concretado com a laje)	0,100 t/m²
Revestimento	0,100 t/m²
Guarda-corpos	0,300 t/m
Sobrecarga	0,300 t/m²
Concreto	0,200 em geral
Aço	CA-50 e CA-60
Cob. geométrica	2,5 cm

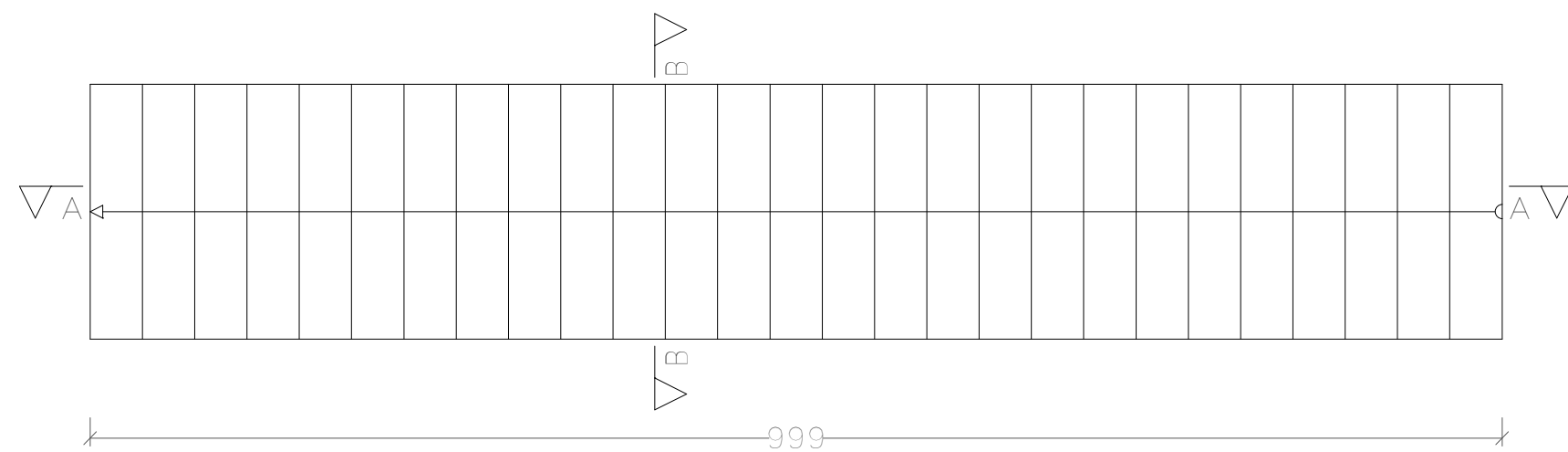

Seção A-A

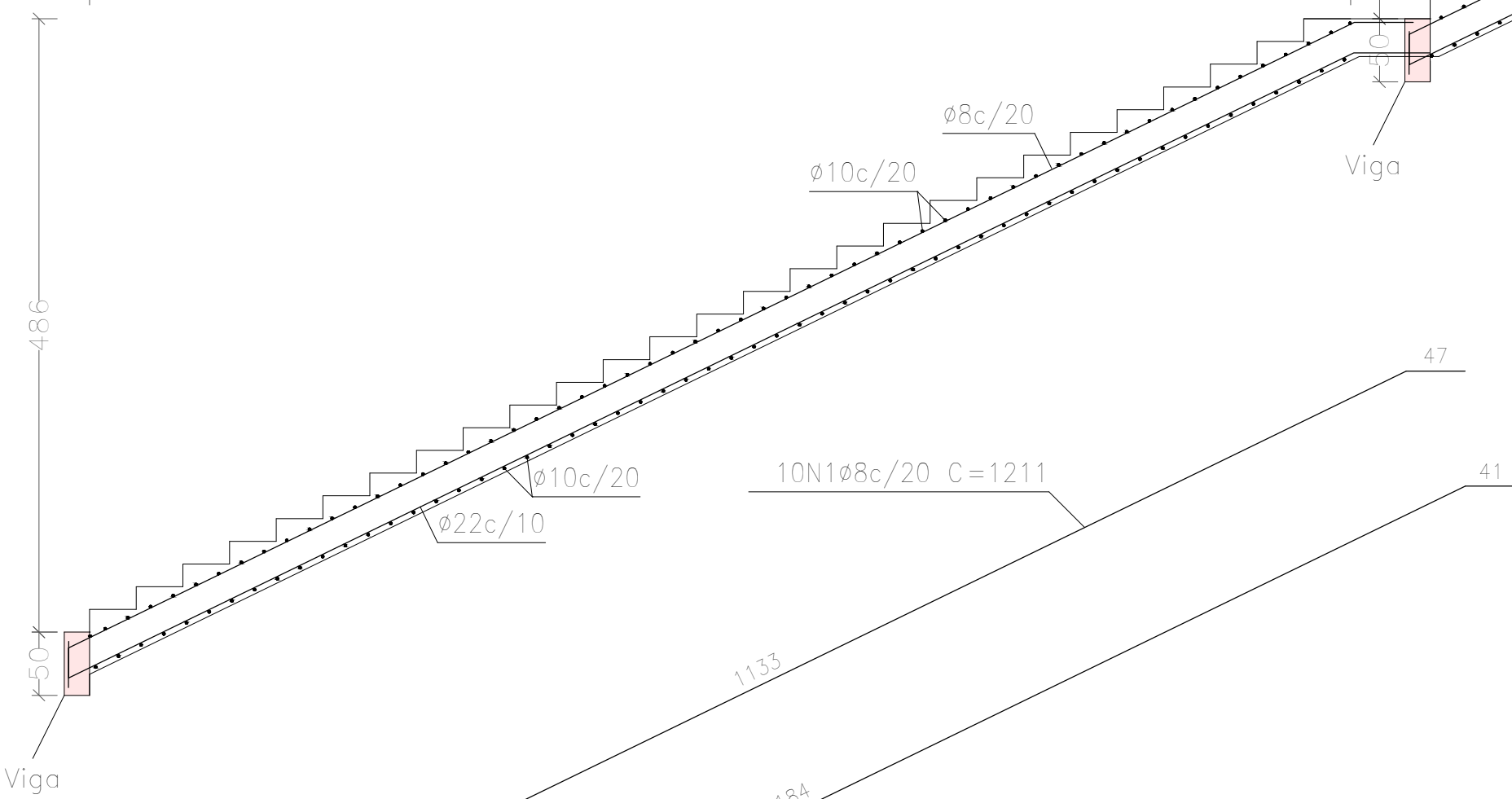

Seção B-B

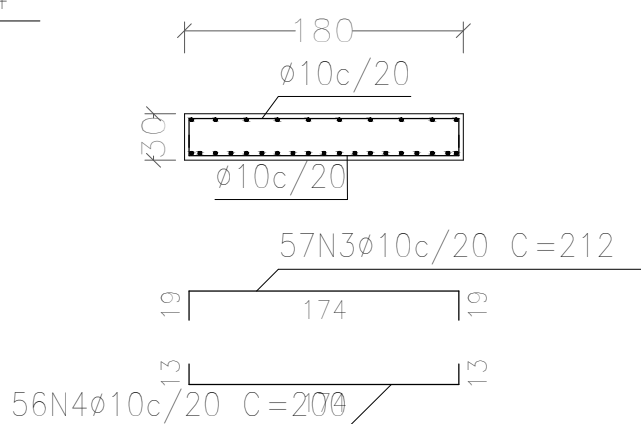

LANCE 02	
Comprimento	1,800 m
Espeçura	0,30 m
Piso	0,370 m
Capeto	0,180 m
Desnível que vence	3,60 m
Nº de degraus	20
Piso final	NIVEL + 5,22
Piso inicial	NIVEL + 0,00
Peso próprio	0,700 t/m²
Degráus	0,200 t/m²
Concreto (Concretado com a laje)	0,100 t/m²
Revestimento	0,100 t/m²
Guarda-corpos	0,300 t/m
Sobrecarga	0,300 t/m²
Concreto	0,200 em geral
Aço	CA-50 e CA-60
Cob. geométrica	2,5 cm

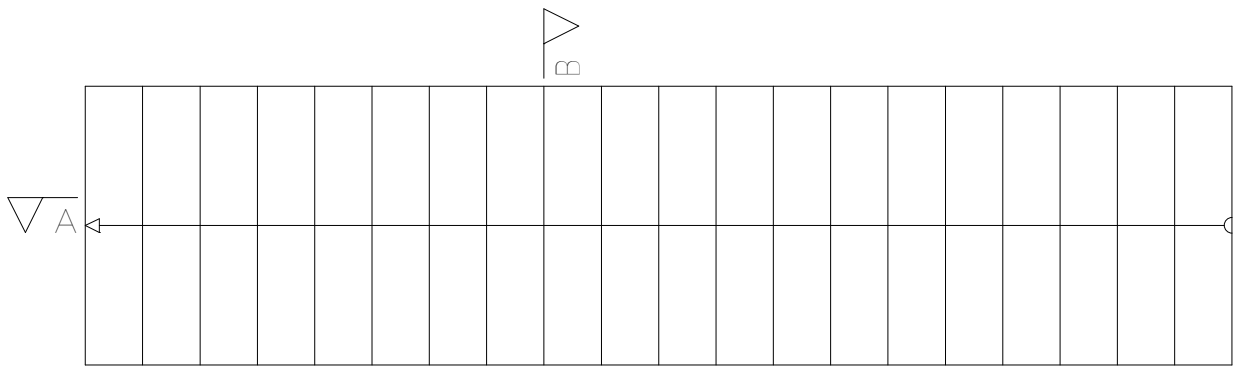

Seção A-A

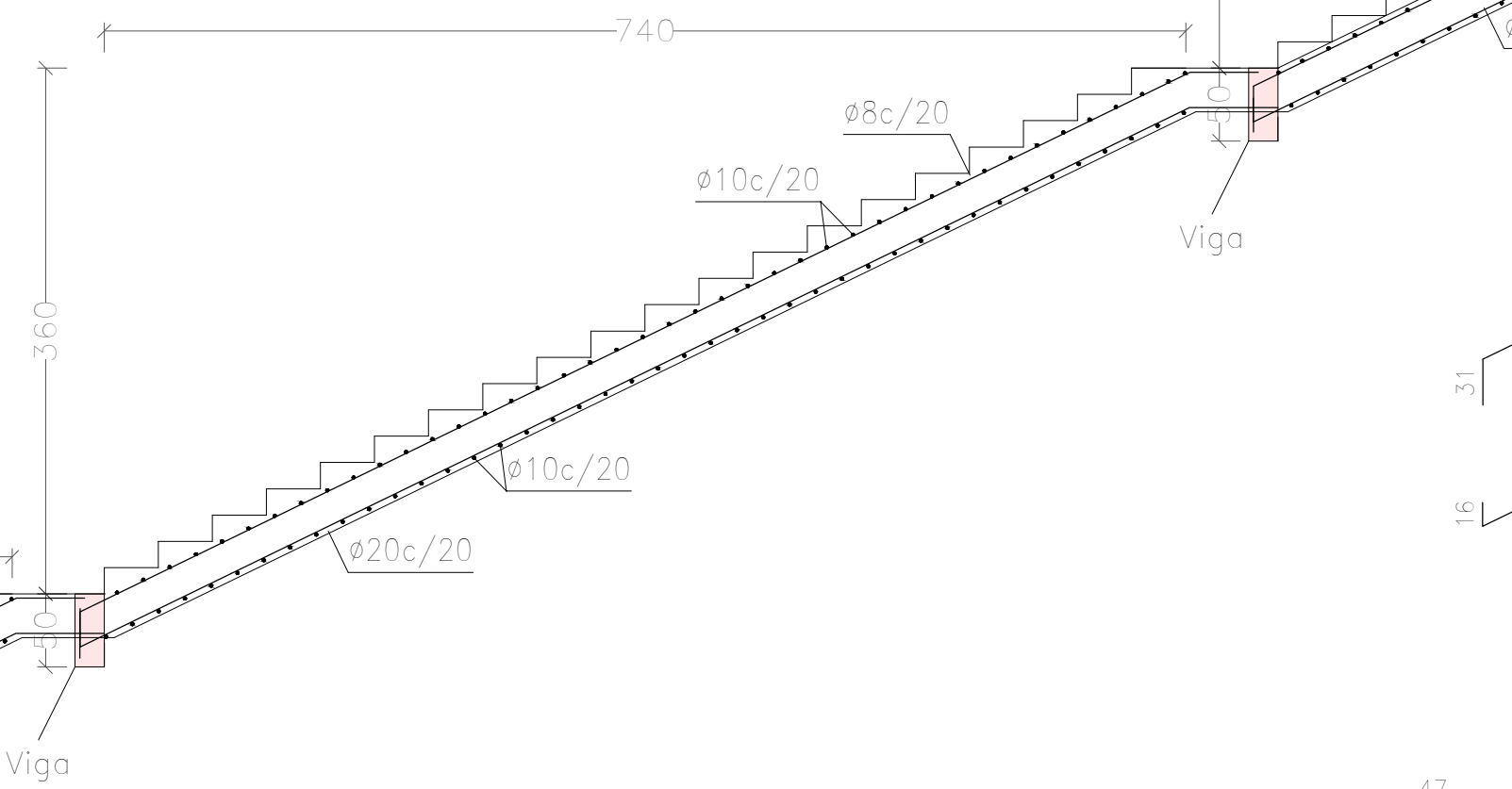

Seção B-B

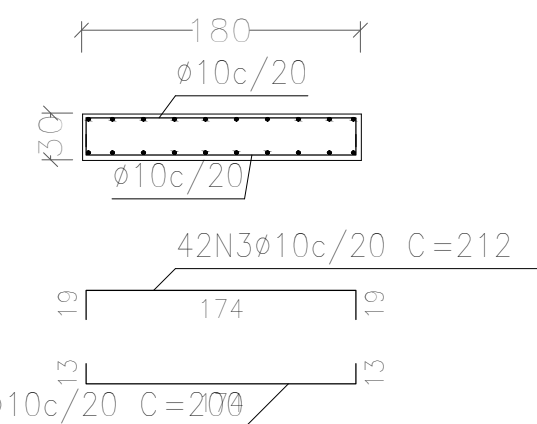

LANCE 03	
Comprimento	1,800 m
Espeçura	0,30 m
Piso	0,370 m
Capeto	0,180 m
Desnível que vence	3,24 m
Nº de degraus	18
Piso final	NIVEL + 5,22
Piso inicial	NIVEL + 0,00
Peso próprio	0,700 t/m²
Degráus	0,200 t/m²
Concreto (Concretado com a laje)	0,100 t/m²
Revestimento	0,100 t/m²
Guarda-corpos	0,300 t/m
Sobrecarga	0,300 t/m²
Concreto	0,200 em geral
Aço	CA-50 e CA-60
Cob. geométrica	2,5 cm

LANCE 3

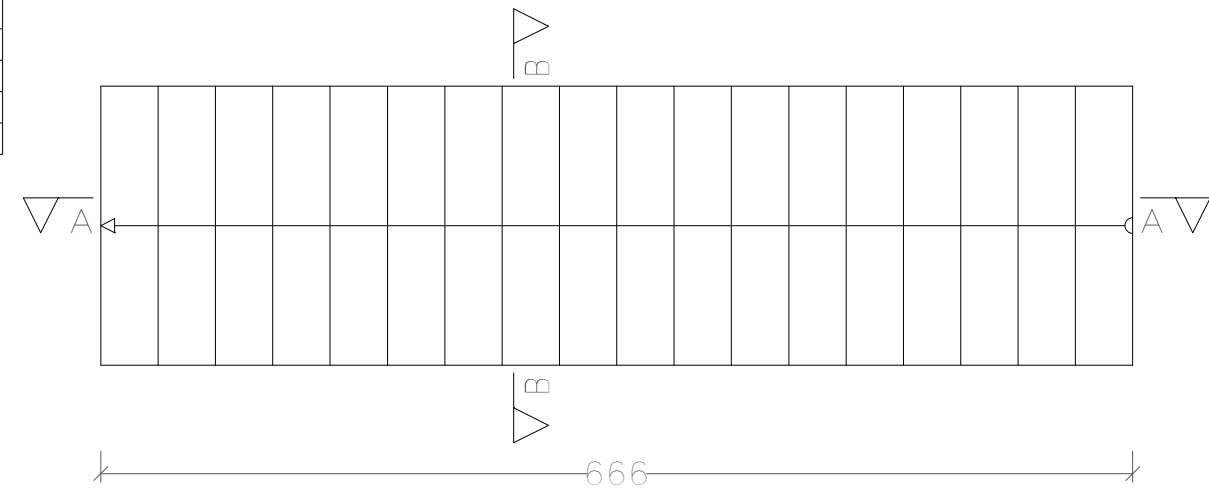

Seção A-A

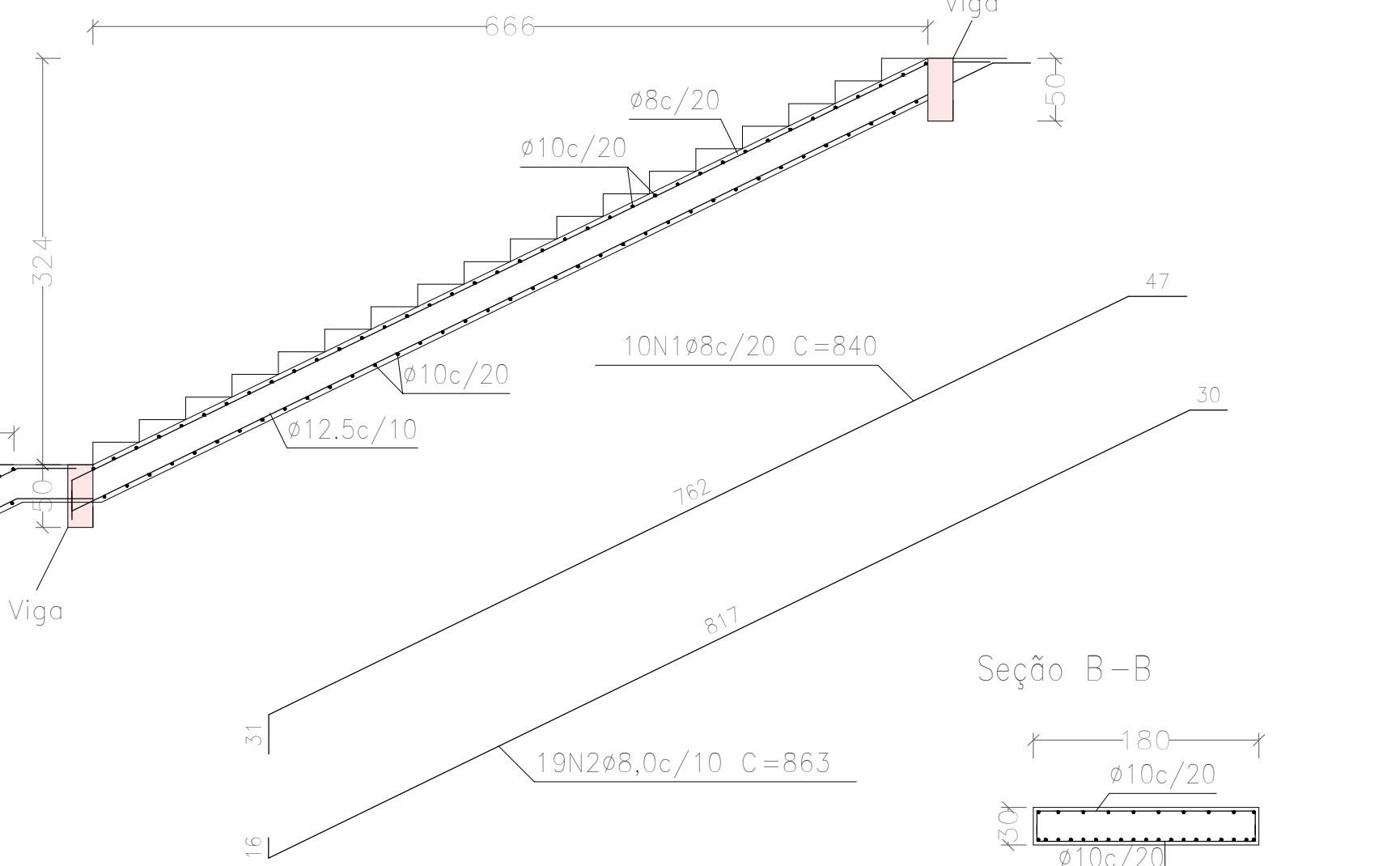

Seção B-B

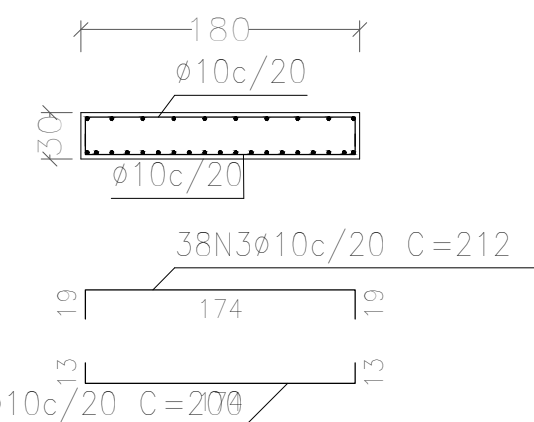

Resumo Aço	Comp. total (m)	Peso (kg)	Total
LANCE 3			
CA-50 ø8	247,0	98,8	194
ø10	154,6	95	

Elemento	Pos.	Diam.	Q.	Dob. (cm)	Reto (cm)	Dob. (cm)	Comp. (cm)	Total (cm)	CA-50 (kg)	CA-60 (kg)
LANCE 3	1	ø8	10	840			840	8400	33,2	
	2	ø8	19	863			863	16397	65,6	
	3	ø10	38	212			212	8056	49,6	
	4	ø10	37	200			200	7400	45,6	
Total:									286,3	
									ø8: 98,8	0,0
									ø10: 95,2	0,0
Total:									194,0	0,0

Resumo Aço	Comp. total (m)	Peso (kg)	Total
LANCE 2			
CA-50 ø8	187,5	75	182
ø10	173,0	107	

Elemento	Pos.	Diam.	Q.	Dob. (cm)	Reto (cm)	Dob. (cm)	Comp. (cm)	Total (cm)	CA-50 (kg)	CA-60 (kg)
LANCE 2	1	ø8	10	923			923	9230	36,4	
	2	ø8	10	955			955	9550	38,2	
	3	ø10	42	212			212	8904	54,9	
	4	ø10	42	200			200	8400	51,8	
Total:									178,6	
									ø8: 74,6	0,0
									ø10: 106,7	0,0
Total:									181,3	0,0

Elemento	Pos.	Diam.	Q.	Dob. (cm)	Reto (cm)	Dob. (cm)	Comp. (cm)	Total (cm)	CA-50 (kg)	CA-60 (kg)
LANCE 01	1	ø8	10	1211			1211	12110	47,8	
	2	ø8	19	1254			1254	23826	95,3	
	3	ø10	57	212			212	12084	74,5	
	4	ø10	56	200			200	11200	69,0	
Total:									302,2	
									ø8: 143,1	0,0
									ø10: 143,5	0,0
Total:									286,6	0,0

Resumo Aço	Comp. total (m)	Peso (kg)	Total
LANCE 01			
CA-50 ø8	357,5	143	286
ø10	232,8	143	

CONCRETO:

- O Concreto deverá atender ao disposto na Tabela 4 da norma 6122:2019 conforme a classe de agressividade.
- Para C30 e C40, abatimento entre 220mm e 260mm (S220), diâmetro do agregado de 4,75mm a 12,5mm e teor de exsudação inferior a 4%;
 - C30, consumo mínimo de cimento de 400 kg/m³ e fator a/c <0,61;
 - C40, consumo mínimo de cimento de 400 kg/m³ e fator a/c <0,46;

CRITÉRIO CRÍTICO DE EXECUÇÃO:

- É de responsabilidade do executor garantir que a profundidade especificada em projeto seja atingida;

NOTAS:
CONCRETO Fck= 25 Mpa.
2-AÇO CA-50 E CA-60
3-MEDIDAS EM METROS

REV	DESCRIÇÃO	DATA	DESENHO	APROVAÇÃO							
PROJETO ESTRUTURAL											
TÍTULO: ESCADARIA - COMUNIDADE BADAJOS -MUNI. CODAJAS-Am											
ARMAÇÃO DA ESCADARIA											
ÁREA DO TERRENO:	ESCALA:	..picturadentro e fora.jpg									
ÁREA A CONSTRUIR:	DATA:										
ENDEREÇO:	MUNICÍPIO DE CODAJAS-Am - COMUNIDADE BADAJOS										
ESTRUTURA	PREFEITURA MUNICIPAL DE CODAJAS-Am										
PRANCHA:	PROPRIETÁRIO										
02/04	ENGº RESPONSÁVEL										
ENGº ADENAUER JOSÉ OLIVEIRA GANDRA CREA 3068-D AM/RR											
AUTOR DO PROJETO											



Quantidades da obra

PROJETO ESCADARIA3 - COMUNIDADE BADAJOS - CODA...

Data: 09/08/24

Notas:

Barras: Os valores indicados têm incluídas as perdas.

Superfície total: Foram deduzidas as aberturas de superfície maior que 0.00 m².

Fundação

Elemento	Fôrmas (m²)	Volume (m³)	Barras (kg)
Zapatas isoladas	4.20	1.238	78
Total	-	1.238	78

NIVEL + 0,00

Elemento	Fôrmas (m²)	Superfície (m²)	Volume (m³)	Barras (kg)
Vigas	16.40	3.28	1.840	68
Pilares	2.00	-	0.130	4
Total	-	3.28	1.970	72
Índices (por m²)	-	-	0.558	20.40
Superfície total: 3.53 m²				

NIVEL + 5.22

Elemento	Fôrmas (m²)	Superfície (m²)	Volume (m³)	Barras (kg)
Vigas	1.75	0.36	0.230	10
Pilares	5.84	-	0.370	25
Escadas	-	17.78	5.078	286
Total	-	18.14	5.678	321
Índices (por m²)	-	-	11.829	668.75
Superfície total: 0.48 m²				

Total obra

Elemento	Fôrmas (m²)	Volume (m³)	Barras (kg)
Zapatas isoladas	4.20	1.240	78
Total	-	1.240	78

Elemento	Fôrmas (m²)	Superfície (m²)	Volume (m³)	Barras (kg)
Vigas	18.15	3.64	2.070	78
Pilares	7.84	-	0.500	29
Escadas	-	17.78	5.080	286
Total	-	21.42	7.650	393
Índices (por m²)	-	-	1.908	98.00
Superfície total: 4.01 m²				



Quantidades da obra

PROJETO ESCADARIA2 - COMUNIDADE BADAJOS - CODA...

Data: 09/08/24

Notas:

Barras: Os valores indicados têm incluídas as perdas.

Superfície total: Foram deduzidas as aberturas de superfície maior que 0.00 m².

Fundação

Elemento	Fôrmas (m²)	Volume (m³)	Barras (kg)
Zapatas isoladas	4.50	1.548	78
Total	-	1.548	78

NIVEL + 0,00

Elemento	Fôrmas (m²)	Superfície (m²)	Volume (m³)	Barras (kg)
Vigas	17.70	3.54	1.970	72
Pilares	2.00	-	0.130	4
Total	-	3.54	2.100	76
Índices (por m²)	-	-	0.554	20.05
Superfície total: 3.79 m²				

NIVEL + 5.22

Elemento	Fôrmas (m²)	Superfície (m²)	Volume (m³)	Barras (kg)
Vigas	1.75	0.36	0.230	10
Pilares	6.56	-	0.410	27
Escadas	-	19.75	5.643	378
Total	-	20.11	6.283	415
Índices (por m²)	-	-	13.090	864.58
Superfície total: 0.48 m²				

Total obra

Elemento	Fôrmas (m²)	Volume (m³)	Barras (kg)
Zapatas isoladas	4.50	1.550	78
Total	-	1.550	78

Elemento	Fôrmas (m²)	Superfície (m²)	Volume (m³)	Barras (kg)
Vigas	19.45	3.90	2.200	82
Pilares	8.56	-	0.540	31
Escadas	-	19.75	5.640	378
Total	-	23.65	8.380	491
Índices (por m²)	-	-	1.963	114.99
Superfície total: 4.27 m²				



Quantidades da obra

PROJETO ESCADARIA - COMUNIDADE BADAJOS - CODAJ...

Data: 09/08/24

Notas:

Barras: Os valores indicados têm incluídas as perdas.

Superfície total: Foram deduzidas as aberturas de superfície maior que 0.00 m².

Fundação

Elemento	Fôrmas (m²)	Volume (m³)	Barras (kg)
Zapatas isoladas	6.04	2.220	123
Total	-	2.220	123

NIVEL + 0,00

Elemento	Fôrmas (m²)	Superfície (m²)	Volume (m³)	Barras (kg)
Vigas	23.00	4.60	2.480	94
Pilares	2.00	-	0.120	9
Total	-	4.60	2.600	103
Índices (por m²)	-	-	0.536	21.24
Superfície total: 4.85 m²				

NIVEL + 5.22

Elemento	Fôrmas (m²)	Superfície (m²)	Volume (m³)	Barras (kg)
Vigas	1.75	0.36	0.220	9
Pilares	9.08	-	0.570	37
Escadas	-	26.66	7.617	902
Total	-	27.02	8.407	948
Índices (por m²)	-	-	17.515	1975.00
Superfície total: 0.48 m²				

Total obra

Elemento	Fôrmas (m²)	Volume (m³)	Barras (kg)
Zapatas isoladas	6.04	2.220	123
Total	-	2.220	123

Elemento	Fôrmas (m²)	Superfície (m²)	Volume (m³)	Barras (kg)
Vigas	24.75	4.96	2.700	103
Pilares	11.08	-	0.690	46
Escadas	-	26.66	7.620	902
Total	-	31.62	11.010	1051
Índices (por m²)	-	-	2.066	197.19
Superfície total: 5.33 m²				



Quantidades de armadura, por diâmetro

PROJETO ESCADARIA3 - COMUNIDADE BADAJOS - CODA...

Data: 09/08/24

Notas:

Peso: Os valores indicados têm incluídas as perdas.

Fundação

	Tipo de aço	Referência	Comprimento (m)	Peso (kg)
Zapatas isoladas	CA-50	Ø10	94.64	58
		Ø12.5	19.74	19
		Total + 0%		77
	CA-60	Ø5	7.04	1
		Total + 0%		1

NIVEL + 0,00

	Tipo de aço	Referência	Comprimento (m)	Peso (kg)
Vigas de concreto	CA-60	Ø5	112.64	18
		Total + 0%		18
	CA-50	Ø10	80.80	50
		Total + 0%		50
Pilares em concreto	CA-60	Ø5	28.48	4
		Total + 0%		4

NIVEL + 5.22

	Tipo de aço	Referência	Comprimento (m)	Peso (kg)
Vigas de concreto	CA-60	Ø5	12.80	2
		Total + 0%		2
	CA-50	Ø10	13.50	8
		Total + 0%		8
Pilares em concreto	CA-50	Ø10	27.20	17
		Total + 0%		17
	CA-60	Ø5	49.84	8
		Total + 0%		8
Escadas	CA-50	Ø8	84.10	33
		Ø10	154.18	95
		Ø12.5	163.97	158
		Total + 0%		286



Quantidades de armadura, por diâmetro

PROJETO ESCADARIA3 - COMUNIDADE BADAJOS - CODA...

Data: 09/08/24

Total obra

	Tipo de aço	Referência	Comprimento (m)	Peso (kg)
Zapatas isoladas	CA-50	Ø10	94.64	58
		Ø12.5	19.74	19
		Total + 0%		77
	CA-60	Ø5	7.04	1
		Total + 0%		1
Vigas de concreto	CA-60	Ø5	125.44	20
		Total + 0%		20
	CA-50	Ø10	94.30	58
		Total + 0%		58
Pilares em concreto	CA-60	Ø5	78.32	12
		Total + 0%		12
	CA-50	Ø10	27.20	17
		Total + 0%		17
Escadas	CA-50	Ø8	84.10	33
		Ø10	154.18	95
		Ø12.5	163.97	158
		Total + 0%		286



Quantidades de armadura, por diâmetro

PROJETO ESCADARIA2 - COMUNIDADE BADAJOS - CODA...

Data: 09/08/24

Notas:

Peso: Os valores indicados têm incluídas as perdas.

Fundação

	Tipo de aço	Referência	Comprimento (m)	Peso (kg)
Zapatas isoladas	CA-50	Ø10	125.21	77
		Total + 0%		77
	CA-60	Ø5	7.04	1
		Total + 0%		1

NIVEL + 0,00

	Tipo de aço	Referência	Comprimento (m)	Peso (kg)
Vigas de concreto	CA-60	Ø5	120.32	19
		Total + 0%		19
	CA-50	Ø10	86.00	53
		Total + 0%		53
Pilares em concreto	CA-60	Ø5	28.48	4
		Total + 0%		4

NIVEL + 5.22

	Tipo de aço	Referência	Comprimento (m)	Peso (kg)
Vigas de concreto	CA-60	Ø5	12.80	2
		Total + 0%		2
	CA-50	Ø10	13.50	8
		Total + 0%		8
Pilares em concreto	CA-50	Ø10	30.00	18
		Total + 0%		18
	CA-60	Ø5	55.18	9
		Total + 0%		9
Escadas	CA-50	Ø8	92.30	36
		Ø10	172.62	106
		Ø20	95.50	236
		Total + 0%		378



Quantidades de armadura, por diâmetro

PROJETO ESCADARIA2 - COMUNIDADE BADAJOS - CODA...

Data: 09/08/24

Total obra

	Tipo de aço	Referência	Comprimento (m)	Peso (kg)
Zapatas isoladas	CA-50	Ø10	125.21	77
		Total + 0%		77
	CA-60	Ø5	7.04	1
		Total + 0%		1
Vigas de concreto	CA-60	Ø5	133.12	21
		Total + 0%		21
	CA-50	Ø10	99.50	61
		Total + 0%		61
Pilares em concreto	CA-60	Ø5	83.66	13
		Total + 0%		13
	CA-50	Ø10	30.00	18
		Total + 0%		18
Escadas	CA-50	Ø8	92.30	36
		Ø10	172.62	106
		Ø20	95.50	236
		Total + 0%		378



Quantidades de armadura, por diâmetro

PROJETO ESCADARIA - COMUNIDADE BADAJOS - CODAJ...

Data: 09/08/24

Notas:

Peso: Os valores indicados têm incluídas as perdas.

Fundação

	Tipo de aço	Referência	Comprimento (m)	Peso (kg)
Zapatas isoladas	CA-50	Ø10	113.74	70
		Ø12.5	52.60	51
		Total + 0%		121
	CA-60	Ø5	10.56	2
		Total + 0%		2

NIVEL + 0,00

	Tipo de aço	Referência	Comprimento (m)	Peso (kg)
Vigas de concreto	CA-60	Ø5	153.60	24
		Total + 0%		24
	CA-50	Ø10	114.15	70
		Total + 0%		70
Pilares em concreto	CA-60	Ø5	54.80	9
		Total + 0%		9

NIVEL + 5.22

	Tipo de aço	Referência	Comprimento (m)	Peso (kg)
Vigas de concreto	CA-60	Ø5	12.80	2
		Total + 0%		2
	CA-50	Ø10	10.60	7
		Total + 0%		7
Pilares em concreto	CA-50	Ø10	40.16	25
		Total + 0%		25
	CA-60	Ø5	74.76	12
		Total + 0%		12
Escadas	CA-50	Ø8	121.10	48
		Ø10	232.27	143
		Ø22	238.26	711
		Total + 0%		902



Quantidades de armadura, por diâmetro

PROJETO ESCADARIA - COMUNIDADE BADAJOS - CODAJ...

Data: 09/08/24

Total obra

	Tipo de aço	Referência	Comprimento (m)	Peso (kg)
Zapatas isoladas	CA-50	Ø10	113.74	70
		Ø12.5	52.60	51
		Total + 0%		121
	CA-60	Ø5	10.56	2
		Total + 0%		2
Vigas de concreto	CA-60	Ø5	166.40	26
		Total + 0%		26
	CA-50	Ø10	124.75	77
		Total + 0%		77
Pilares em concreto	CA-60	Ø5	129.56	21
		Total + 0%		21
	CA-50	Ø10	40.16	25
		Total + 0%		25
Escadas	CA-50	Ø8	121.10	48
		Ø10	232.27	143
		Ø22	238.26	711
		Total + 0%		902

RELATÓRIO FOTOGRÁFICO
OBRA: ESCADARIA
MUNICÍPIO: CODAJÁS-AM
COMUNIDADE: POVOADO
LOCALIADE: LAGO DO BADAJÓS

ESCADARIA EXISTENTE



RELATÓRIO FOTOGRÁFICO
OBRA: ESCADARIA
MUNICÍPIO: CODAJÁS-AM
COMUNIDADE: POVOADO
LOCALIADE: LAGO DO BADAJÓS

ESCADARIA EXISTENTE



RELATÓRIO FOTOGRÁFICO
OBRA: ESCADARIA
MUNICÍPIO: CODAJÁS-AM
COMUNIDADE: POVOADO
LOCALIADE: LAGO DO BADAJÓS

ESCADARIA EXISTENTE



RELATÓRIO FOTOGRÁFICO
OBRA: ESCADARIA
MUNICÍPIO: CODAJÁS-AM
COMUNIDADE: POVOADO
LOCALIADE: LAGO DO BADAJÓS

ESCADARIA EXISTENTE



ANEXO II - MINUTA DE TERMO DE CONTRATO EXECUÇÃO DE OBRA

PREÂMBULO:

CONTRATANTE: A PREFEITURA MUNICIPAL DE CODAJÁS, pessoa jurídica de direito público interno, inscrita no CNPJ sob o número 04.263.331/0001-75, com sede administrativa na Rua Getúlio Vargas, 1414, Centro CEP: 69.600-000, Codajás, neste ato representado pelo **Sr. xxxxxxxx**, xxxx, xxxxx, xxxx, CPF nº xxx.xxx.xxx-xx, RG nº xxxxxx - xxx/xx, empossado em xx de xxxx de xxxx, residente e domiciliado no Município de Codajás - Amazonas a xxxx, xxxx, xxxxx, na cidade de Codajás – AM, na forma da Lei Orgânica do Município.

CONTRATATO: xxxxx, inscrita no **CNPJ: N° xx.xxx.xxx/xxxx-xx**, estabelecida na xxxxxxxx, xxxx, xxxxx, Cep xxxx, xxxxx-xx, doravante denominada simplesmente CONTRATADO, neste ato representado(a) pelo(a) **Sr(a). xxxxxx**, xxxx, xxxxx, xxxxx, inscrito pelo CPF N° xxx.xxx.xxxx-xx, portador do RG N° - xxx/xx, residente e domiciliado na xxxxxxx, xxxxxxx, xxxxxxx, xxxxx - xxxxxxx/xx.

Aos dias xxx de xxxxxx de xxxx, entre as partes acima qualificadas é celebrado o presente Termo de Contrato, lavrado e assinado nesta cidade de Codajás, Estado do Amazonas, na sede da Prefeitura Municipal, no endereço epigrafoado acima, oriundo da xxxxxx nº xxx/xxxx, tendo por objeto **À CONTRATAÇÃO DE PESSOA JURÍDICA ESPECIALIZADA NA EXECUÇÃO DE xxxxxxxxxxxxxxxx**, adjudicado e homologado em xx de xxxxx de xxxx, mediante as seguintes cláusulas e condições:

CLÁUSULA PRIMEIRA – OBJETO

1.1. É objeto do presente contrato a execução indireta, em regime de empreitada por preço unitário, a Contratação de empresa especializada para execução das obras de xxxxxxxxxxxxxxxxxxxxxxxx, na forma estabelecida na planilha de quantitativos e custos, memorial descritivo, cronograma físico-financeiro, do edital de xxxxxxxx nº. xxxx/xxxx que passam a fazer parte integrante deste instrumento.

1.2. Vinculam esta contratação, independentemente de transcrição:

- 1.2.1. O Projeto Básico;
- 1.2.2. O Edital da Licitação;
- 1.2.3. A Proposta do contratado;
- 1.2.4. Eventuais anexos dos documentos supracitados.

1.3. O regime de execução é o de empreitada global por preço unitário.

CLÁUSULA SEGUNDA – VIGÊNCIA E PRORROGAÇÃO

2.1. O prazo para execução do contrato será de xxx (xxxx) xxxxxa partir da emissão da Ordem de Serviço, e o prazo de vigência contratual será de xxx (xxxx) xxxxxx a contar do dia subsequente à publicação do resumo do contrato.

2.2. O prazo de vigência será automaticamente prorrogado, independentemente de termo aditivo, quando o objeto não for concluído no período firmado acima, ressalvadas as providências cabíveis no caso de culpa do contratado, previstas neste instrumento.

2.3. Toda alteração de prazo, seja de execução, seja contratual, deverá ser justificada por escrito e previamente autorizada pela **Secretaria Municipal de Infraestrutura**.

2.4. O não cumprimento dos prazos aqui previstos acarretará na aplicação das penalidades cabíveis previstas neste Edital.

CLÁUSULA TERCEIRA – MODELOS DE EXECUÇÃO E GESTÃO CONTRATUAIS

3.1. O regime de execução contratual, os modelos de gestão e de execução, assim como os prazos e condições de conclusão, entrega, observação e recebimento do objeto constam no Projeto Básico, anexo a este Contrato.

CLÁUSULA QUARTA – SUBCONTRATAÇÃO

4.1. Não será permitida a subcontratação total das obras e serviços constantes do objeto deste Projeto.

4.2. Na eventual hipótese de pedido de subcontratação parcial, este deverá ser formalizado pela Contratada, devidamente instruído com todos os elementos necessários e indispensáveis, devendo a subcontratada atender as condições estabelecidas no edital, no que se refere à habilitação jurídica e técnica, bem como estar em dia com os documentos exigidos, hipótese em que, a critério da Contratada, poderá ser permitida a subcontratação parcial.

4.3 Não será permitida a subcontratação dos serviços principais, porquanto, somente após parecer técnico que avaliará o índice dos serviços objeto da subcontratação

4.4 Em qualquer hipótese de subcontratação, permanece a responsabilidade integral da Contratada pela perfeita execução contratual, cabendo-lhes realizar a supervisão e coordenação das atividades da subcontratada, bem como responder perante a Secretaria Municipal de Saúde pelo rigoroso cumprimento das obrigações contratuais correspondentes ao objeto da subcontratação

CLÁUSULA QUINTA – PREÇO

5.1. O valor deste Contrato é de XXXXXXXXXXX,XXX.

CLÁUSULA SEXTA – DOS PRAZOS, LOCAL E CONDIÇÕES DE ENTREGA

6.1. A Contratada fica obrigada a iniciar a execução da obra, quando solicitado através de Ordem de Serviços, nas condições estabelecidas neste Termo, no prazo de 10 (dez) dias úteis.

6.2. A Ordem de Serviços à Contratada poderá ser efetivada através da Secretaria Municipal de Saúde ou pela Secretaria de Infraestrutura e Planejamento Urbano. Poderá ser feito via e-mail ou qualquer outro meio de válido de comunicação.

6.3. Local de execução dos serviços serão Município de Codajás-MG conforme definido em projeto.

CLÁUSULA SÉTIMA – DOS RECURSOS ORÇAMENTÁRIOS

7.1. Os recursos para fazer face às despesas de execução das obras e serviços correrão por conta das seguintes dotações:

DOTAÇÃO ORÇAMENTÁRIA:

03.02.01 - FUNDO MUNICIPAL DE SAÚDE

10.302.0052.1.021 - Construção, Ampliação e/ou Reforma de Unidades Básicas de Saúde

Elemento de despesa: 4.4.90.51 – Obras e Instalações

Fonte de Recurso: 10 - Recursos Próprios

CLÁUSULA OITAVA – DA FORMA DE PAGAMENTO

8.1. O pagamento decorrente da prestação dos serviços, objeto deste Projeto, será efetuado em até 30 (trinta) dias após o recebimento da nota fiscal/fatura, devidamente acompanhada das certidões de regularidade junto às Fazendas Federal, Estadual e Municipal, ao FGTS e à Seguridade social e Regularidade Trabalhista vigentes.

8.2. A liberação do pagamento da primeira fatura ficará condicionada a:

8.2.1. Apresentação, pela Contratada, do comprovante de inscrição da obra (C.E.I.) na Receita Federal para fins Previdenciários.

8.2.2. Retenção na fonte do ISSQN (Imposto sobre Serviços de Qualquer Natureza), incidentes sobre a obra ou a prestação do serviço.

8.2.3. Retenção do Imposto sobre a Renda e Proventos de Qualquer Natureza – IR, com base na Instrução Normativa RFB n.º 1.234, de 11 de janeiro de 2012, e alterações e Decreto Municipal nº 4.603 de 15 de agosto de 2023.

8.2.4. A liberação dos demais pagamentos ficará condicionada à apresentação mensal, pela Contratada, das guias de recolhimento, comprovando o pagamento dos tributos e contribuições sociais a seguir referidos: do INSS (Seguridade Social) e FGTS (Fundo de Garantia do Tempo de Serviço).

8.3. Os pagamentos à Contratada somente serão realizados mediante a efetiva prestação dos serviços nas condições estabelecidas, que será comprovado por meio de Termo de Recebimento do Objeto.

8.4. O Servidor responsável pelo recebimento, identificando qualquer divergência na nota fiscal/fatura, deverá devolvê-la à Contratada para que sejam feitas as correções necessárias, sendo que o prazo estipulado acima será contado somente a partir da reapresentação do documento, desde que devidamente sanado o vício

8.5 Nenhum pagamento será efetuado enquanto estiver pendente de liquidação qualquer obrigação por parte da Contratada, sem que isso gere direito a alteração de preços, correção monetária, compensação financeira ou paralisação da execução do objeto deste Projeto

8.6 Todo pagamento que vier a ser considerado contratualmente indevido será objeto de ajuste nos pagamentos futuros ou cobrados da Contratada

CLÁUSULA NONA – REAJUSTE

9.1. Os preços dos serviços serão reajustados após 1(um) ano de acordo com os índices preponderantes dos serviços do Custo Nacional da Construção Civil e Obras Públicas publicado pela Fundação Getúlio Vargas, tendo como data-base a data da apresentação da proposta, através da fórmula:

$$R = P_o \times (I_i - I_o) / I_o$$

Sendo,

R = Reajustamento;

P_o = Preço inicial

I_i = Indicação data – base

I_o = Indicação aniversário da proposta (12 meses)

9.2. Caso o(s) índice(s) estabelecido(s) para reajustamento venha(m) a ser extinto(s) ou de qualquer forma não possa(m) mais ser utilizado(s), será(ão) adotado(s), em substituição, o(s) que vier(em) a ser determinado(s) pela legislação então em vigor.

9.3. Na ausência de previsão legal quanto ao índice substituto, as partes elegerão novo índice oficial, para reajustamento do preço do valor remanescente, por meio de termo aditivo.

9.4. O reajuste será realizado por apostilamento.

CLÁUSULA DÉCIMA - OBRIGAÇÕES DO CONTRATANTE

São obrigações do Contratante:

10.1. Exigir o cumprimento de todas as obrigações assumidas pelo Contratado, de acordo com o contrato e seus anexos;

10.2. Receber o objeto no prazo e condições estabelecidas no Projeto Básico/Projeto Básico;

10.3. Notificar o Contratado por escrito da ocorrência de eventuais imperfeições, falhas ou irregularidades constatadas no curso da execução dos serviços, fixando prazo para a sua correção, certificando-se de que as soluções por ele propostas sejam as mais adequadas.

10.4. Notificar o Contratado, por escrito, sobre vícios, defeitos ou incorreções verificadas no objeto fornecido, para que seja por ele substituído, reparado ou corrigido, no total ou em parte, às suas expensas;

10.5. Acompanhar e fiscalizar a execução do contrato e o cumprimento das obrigações pelo Contratado;

10.5.1. Fica estabelecido como fiscal do contrato o servidor, inscrito no CPF/MF sob o número _____, lotado na Secretaria Municipal de Infraestrutura;

10.5.2. Designa-se como fiscal administrativo do contrato o servidor __, inscrito no CPF/MF sob o número _____, lotado na Secretaria Municipal de _____;

10.6. Comunicar a empresa para emissão de Nota Fiscal no que se refere à parcela incontroversa da execução do objeto, para efeito de liquidação e pagamento, quando houver controvérsia sobre a execução do objeto, quanto à dimensão, qualidade e quantidade, conforme o art. 143 da Lei nº 14.133, de 2021;

10.7. Efetuar o pagamento ao Contratado do valor correspondente à execução do objeto, no prazo, forma e condições estabelecidos no presente Contrato e no Projeto Básico

10.8 Aplicar ao Contratado as sanções previstas na lei e neste Contrato;

10.9 Explicitamente emitir decisão sobre todas as solicitações e reclamações relacionadas à execução do presente Contrato, ressalvados os requerimentos manifestamente impertinentes, meramente protelatórios ou de nenhum interesse para a boa execução do ajuste

10.10 Explicitamente emitir decisão sobre todas as solicitações e reclamações relacionadas à execução do presente Contrato, ressalvados os requerimentos manifestamente impertinentes, meramente protelatórios ou de nenhum interesse para a boa execução do ajuste

10.11 A Administração terá o prazo de 30 (trinta) dias, a contar da data do protocolo do requerimento para decidir, admitida a prorrogação motivada, por igual período

10.12. Notificar os emitentes das garantias quanto ao início de processo administrativo para apuração de descumprimento de cláusulas contratuais.

10.13. Comunicar o Contratado na hipótese de posterior alteração do projeto pelo Contratante, no caso do art. 93, §2º, da Lei nº 14.133, de 2021.

10.14. Fornecer por escrito as informações necessárias para o desenvolvimento dos serviços objeto do contrato.

10.15. Realizar avaliações periódicas da qualidade dos serviços, após seu recebimento.

10.16. Exigir do Contratado que providencie a seguinte documentação como condição indispensável para o recebimento definitivo de objeto, quando for o caso:

- a) "as built", elaborado pelo responsável por sua execução;
- b) comprovação das ligações definitivas de energia, água, telefone e gás;
- c) laudo de vistoria do corpo de bombeiros aprovando o serviço;
- d) carta "habite-se", emitida pela prefeitura; e
- e) certidão negativa de débitos previdenciários específica para o registro da obra junto ao Cartório de Registro de Imóveis;

10.17. Arquivar, entre outros documentos, de projetos, "as built", especificações técnicas, orçamentos, termos de recebimento, contratos e aditamentos, relatórios de inspeções técnicas após o recebimento do serviço e notificações expedidas.

10.18. Assegurar que o ambiente de trabalho, inclusive seus equipamentos e instalações, apresentem condições adequadas ao cumprimento, pelo Contratado, das normas de segurança e saúde no trabalho, quando o serviço for executado em suas dependências, ou em local por ela designado.

10.19. Não responder por quaisquer compromissos assumidos pelo Contratado com terceiros, ainda que vinculados à execução do contrato, bem como por qualquer dano causado a terceiros em decorrência de ato do Contratado, de seus empregados, prepostos ou subordinados.

10.20. Previamente à expedição da ordem de serviço, verificar pendências, liberar áreas e/ou adotar providências cabíveis para a regularidade do início da sua execução.

CLÁUSULA DÉCIMA PRIMEIRA - OBRIGAÇÕES DO CONTRATADO

11.1. O Contratado deve cumprir todas as obrigações constantes deste Contrato e de seus anexos, assumindo como exclusivamente seus os riscos e as despesas decorrentes da boa e perfeita execução do objeto, observando, ainda, as obrigações a seguir dispostas:

11.2. Manter preposto aceito pela Administração no local do serviço para representá-lo na execução do contrato.

11.2.1. A indicação ou a manutenção do preposto da empresa poderá ser recusada pelo órgão ou entidade, desde que devidamente justificada, devendo a empresa designar outro para o exercício da atividade.

11.3. Atender às determinações regulares emitidas pelo fiscal do contrato ou autoridade superior e prestar todo esclarecimento ou informação por eles solicitados;

11.4. Alocar os empregados necessários ao perfeito cumprimento das cláusulas deste contrato, com habilitação e conhecimento adequados, fornecendo os materiais, equipamentos, ferramentas e utensílios demandados, cuja quantidade, qualidade e tecnologia deverão atender às recomendações de boa técnica e a legislação de regência;

11.5. Reparar, corrigir, remover, reconstruir ou substituir, às suas expensas, no total ou em parte, no prazo fixado pelo fiscal do contrato, os serviços nos quais se verificarem vícios, defeitos ou incorreções resultantes da execução ou dos materiais empregados;

11.6. Responsabilizar-se pelos vícios e danos decorrentes da execução do objeto, de acordo com o Código de Defesa do Consumidor (Lei nº 8.078, de 1990), bem como por todo e qualquer dano causado à Administração ou terceiros, não reduzindo essa responsabilidade a fiscalização ou o acompanhamento da execução contratual pelo Contratante, que ficará autorizado a descontar dos pagamentos devidos ou da garantia, caso exigida no edital, o valor correspondente aos danos sofridos

11.7. Efetuar comunicação ao Contratante, assim que tiver ciência da impossibilidade de realização ou finalização do serviço no prazo estabelecido, para adoção de ações de contingência cabíveis.

11.8. Não contratar, durante a vigência do contrato, cônjuge, companheiro ou parente em linha reta, colateral ou por afinidade, até o terceiro grau, de dirigente do contratante ou do fiscal ou gestor do contrato, nos termos do artigo 48, parágrafo único, da Lei nº 14.133, de 2021;

11.9. Quando não for possível a verificação da regularidade no Sistema de Cadastro de Fornecedores – SICAF, o contratado deverá entregar ao setor responsável pela fiscalização do contrato, até o dia trinta do mês seguinte ao da prestação dos serviços, os seguintes documentos:

- a) prova de regularidade relativa à Seguridade Social;
- b) certidão conjunta relativa aos tributos federais e à Dívida Ativa da União;
- c) certidões que comprovem a regularidade perante a Fazenda Municipal ou Distrital do domicílio ou sede do contratado;
- d) Certidão de Regularidade do FGTS – CRF; e
- e) Certidão Negativa de Débitos Trabalhistas – CNDT;

11.10. Responsabilizar-se pelo cumprimento das obrigações previstas em Acordo, Convenção, Dissídio Coletivo de Trabalho ou equivalentes das categorias abrangidas pelo contrato, por todas as obrigações trabalhistas, sociais, previdenciárias, tributárias e as demais previstas em legislação específica, cuja inadimplência não transfere a responsabilidade ao Contratante;

11.11. Comunicar ao Fiscal do contrato, no prazo de 24 (vinte e quatro) horas, qualquer ocorrência anormal ou acidente que se verifique no local dos serviços.

11.12. Prestar todo esclarecimento ou informação solicitada pelo Contratante ou por seus prepostos, garantindo-lhes o acesso, a qualquer tempo, ao local dos trabalhos, bem como aos documentos relativos à execução do empreendimento.

11.13. Paralisar, por determinação do Contratante, qualquer atividade que não esteja sendo executada de acordo com a boa técnica ou que ponha em risco a segurança de pessoas ou bens de terceiros.

11.14. Promover a guarda, manutenção e vigilância de materiais, ferramentas, e tudo o que for necessário à execução do objeto, durante a vigência do contrato.

11.15. Conduzir os trabalhos com estrita observância às normas da legislação pertinente, cumprindo as determinações dos Poderes Públicos, mantendo sempre limpo o local dos serviços e nas melhores condições de segurança, higiene e disciplina.

11.16. Submeter previamente, por escrito, ao Contratante, para análise e aprovação, quaisquer mudanças nos métodos executivos que fujam às especificações do memorial descritivo ou instrumento congênere.

11.17. Não permitir a utilização de qualquer trabalho do menor de dezesseis anos, exceto na condição de aprendiz para os maiores de quatorze anos, nem permitir a utilização do trabalho do menor de dezoito anos em trabalho noturno, perigoso ou insalubre;

11.18. Manter durante toda a vigência do contrato, em compatibilidade com as obrigações assumidas, todas as condições exigidas para habilitação na licitação;

11.19. Cumprir, durante todo o período de execução do contrato, a reserva de cargos prevista em lei para pessoa com deficiência, para reabilitado da Previdência Social ou para aprendiz, bem como as reservas de cargos previstas na legislação (art. 116);

11.20. Comprovar a reserva de cargos a que se refere a cláusula acima, no prazo fixado pelo fiscal do contrato, com a indicação dos empregados que preencheram as referidas vagas (art. 116, parágrafo único);

11.21. Guardar sigilo sobre todas as informações obtidas em decorrência do cumprimento do contrato;

11.22. Arcar com o ônus decorrente de eventual equívoco no dimensionamento dos quantitativos de sua proposta, inclusive quanto aos custos variáveis decorrentes de fatores futuros e incertos, devendo complementá-los, caso o previsto inicialmente em sua proposta não seja satisfatório para o atendimento do objeto da contratação, exceto quando ocorrer algum dos eventos arrolados no art. 124, II, d, da Lei nº 14.133, de 2021

11.23 Cumprir, além dos postulados legais vigentes de âmbito federal, estadual ou municipal, as normas de segurança do Contratante

11.24. Adotar as providências e precauções necessárias, inclusive consulta nos respectivos órgãos, se necessário for, a fim de que não venham a ser danificadas as redes hidrossanitárias, elétricas e de comunicação.

11.25. Estar registrada ou inscrita no Conselho Profissional competente, conforme as áreas de atuação previstas no Projeto Básico, em plena validade.

11.26. Obter junto aos órgãos competentes, conforme o caso, as licenças necessárias e demais documentos e autorizações exigíveis, na forma da legislação aplicável.

11.27. Elaborar o Diário de Obra, incluindo diariamente, pelo Engenheiro preposto responsável, as informações sobre o andamento do empreendimento, tais como, número de funcionários, de equipamentos, condições de trabalho, condições meteorológicas, serviços executados, registro de ocorrências e outros fatos relacionados, bem como os comunicados à Fiscalização e situação das atividades em relação ao cronograma previsto.

11.28. Refazer, às suas expensas, os trabalhos executados em desacordo com o estabelecido nas especificações, bem como substituir aqueles realizados com materiais defeituosos ou com vício de construção, pelo prazo de 05 (cinco) anos, contado da data de emissão do Termo de Recebimento Definitivo.

11.29. Responder por qualquer acidente de trabalho na execução dos serviços, por uso indevido de patentes registradas em nome de terceiros, por danos resultantes de defeitos ou incorreções dos serviços ou dos bens do Contratante, de seus funcionários ou de terceiros, ainda que ocorridos em via pública junto ao serviço de engenharia.

11.30. Providenciar, conforme o caso, as ligações definitivas das utilidades previstas no projeto (água, esgoto, gás, energia elétrica, telefone etc.), bem como atuar junto aos órgãos federais, estaduais e municipais e concessionárias de serviços públicos para a obtenção de licenças e regularização dos serviços e atividades concluídas (ex.: Habite-se, Licença Ambiental de Operação etc.).

11.31. Cumprir as exigências de reserva de cargos para pessoa com deficiência e para reabilitado da Previdência Social, previstas em lei e em outras normas específicas, em especial o percentual mínimo da mão de obra responsável pela execução do objeto da contratação constituído por mulheres vítimas de violência doméstica e egressos do sistema prisional, previsto no Decreto Municipal n.º 4.539, 31 de março de 2023

CLÁUSULA DÉCIMA SEGUNDA – GARANTIA DE EXECUÇÃO

12.1. Será exigida a garantia contratual de que tratam os arts. 96 e seguintes da Lei nº 14.133/2021, no percentual de 5% (cinco por cento) do valor contratual, conforme regras previstas no contrato.

12.2. No caso de seguro-garantia sua apresentação deverá ocorrer, no máximo, até a data de assinatura do contrato.

12.3. A garantia nas modalidades caução e fiança bancária deverá ser prestada em até 08 (oito) dias contados da assinatura do Contrato.

12.4. Deverá também ser observado o estabelecido na Lei nº 8.078, de 11 de setembro de 1990 (Código de Defesa do Consumidor).

CLÁUSULA DÉCIMA TERCEIRA – INFRAÇÕES E SANÇÕES ADMINISTRATIVAS

13.1. A Contratada que der causa à inexecução total do contrato ou parcial que cause grave dano à Administração, ao funcionamento dos serviços públicos ou ao interesse coletivo; deixar de entregar a documentação exigida para o certame; não manter a proposta, (salvo em decorrência de fato superveniente devidamente justificado); não celebrar o contrato ou não entregar a documentação exigida para a contratação, quando convocado dentro do prazo de validade de sua proposta; ensejar o retardamento da execução ou da entrega do objeto da licitação sem motivo justificado; apresentar declaração ou documentação falsa exigida para o certame ou prestar declaração falsa durante a licitação ou a execução do contrato, ficará impedido de licitar e contratar com o município de Codajás/AM pelo prazo de até 03 (três) anos, bem como declarado inidôneo, sem prejuízo das multas previstas neste Projeto Básico e demais cominações legais.

13.2 Pela inexecução total ou parcial do contrato a Administração poderá, garantida a prévia defesa, aplicar ao contratado as sanções previstas na Lei nº. 14.133/2021

13.3 O atraso injustificado na execução do contrato sujeitará o contratado à multa de mora, na forma prevista no convocatório

13.4. Ficam estabelecidos os seguintes percentuais de multas, aplicáveis quando houver descumprimento contratual:

13.4.1. 0,5% (zero vírgula cinco por cento) por dia de atraso no fornecimento dos materiais, ou por atraso no cumprimento de obrigação contratual ou legal, até o 30º (trigésimo) dia, calculados sobre o valor total dos itens constantes da Ordem de Compras.

13.4.2. 30% (trinta por cento) sobre o valor total da contratação, na hipótese da Contratada injustificadamente desistir do contrato ou der causa a sua rescisão, bem como nos demais casos de descumprimento contratual, quando o município de Codajás, em face da menor gravidade do fato e mediante motivação da autoridade superior, poderá reduzir o percentual da multa a ser aplicada.

13.5. As sanções previstas, face à gravidade da infração, poderão ser aplicadas cumulativamente como prevista na Lei Federal nº. 14.133, após regular processo administrativo em que se garantirá a observância dos princípios do contraditório e da ampla defesa.

13.6. Quanto aos valores, se a multa aplicada e as indenizações cabíveis forem superiores ao valor de pagamento eventualmente devido pela Administração ao contratado, além da perda desse valor, a diferença será descontada da garantia prestada ou será cobrada judicialmente, conforme previsto no § 8º do art. 156 da Lei 14.133/21.

CLÁUSULA DÉCIMA QUARTA – DA EXTINÇÃO CONTRATUAL

14.1. O contrato será extinto quando cumpridas as obrigações de ambas as partes, ainda que isso ocorra antes do prazo estipulado para tanto.

14.2. Se as obrigações não forem cumpridas no prazo estipulado, a vigência ficará prorrogada até a conclusão do objeto, caso em que deverá a Administração providenciar a readequação do cronograma fixado para o contrato.

14.3. Quando a não conclusão do contrato referida no item anterior decorrer de culpa do contratado:

14.3.1. ficará ele constituído em mora, sendo-lhe aplicáveis as respectivas sanções administrativas; e

14.3.2. poderá a Administração optar pela extinção do contrato e, nesse caso, adotar as medidas admitidas em lei para a continuidade da execução contratual.

14.4. O contrato poderá ser extinto antes de cumpridas as obrigações nele estipuladas, ou antes do prazo nele fixado, por algum dos motivos previstos no artigo 137 da Lei nº 14.133/21, bem como amigavelmente, assegurados o contraditório e a ampla defesa. Nesta hipótese, aplicam-se também os artigos 138 e 139 da mesma Lei.

14.5. A alteração social ou a modificação da finalidade ou da estrutura da empresa não ensejará a extinção se não restringir sua capacidade de concluir o contrato.

14.5.1. Se a operação implicar mudança da pessoa jurídica contratada, deverá ser formalizado termo aditivo para alteração subjetiva.

14.6. O termo de extinção, sempre que possível, será precedido:

14.6.1. Balanço dos eventos contratuais já cumpridos ou parcialmente cumpridos;

14.6.2. Relação dos pagamentos já efetuados e ainda devidos;

14.6.3. Indenizações e multas.

14.7. A extinção do contrato não configura óbice para o reconhecimento do desequilíbrio econômico-financeiro, hipótese em que será concedida indenização por meio de termo indenizatório (art. 131, caput, da Lei n.º 14.133, de 2021).

14.8. O contrato poderá ser extinto caso se constate que o contratado mantém vínculo de natureza técnica, comercial, econômica, financeira, trabalhista ou civil com dirigente do órgão ou entidade contratante ou com agente público que tenha desempenhado função na licitação ou atue na fiscalização ou na gestão do contrato, ou que deles seja cônjuge, companheiro ou parente em linha reta, colateral ou por afinidade, até o terceiro grau (art. 14, inciso IV, da Lei n.º 14.133, de 2021).

CLÁUSULA DÉCIMA QUINTA – DOS CASOS OMISSOS

15.1 Os casos omissos serão decididos pelo contratante, segundo as disposições contidas na Lei n.º 14.133, de 2021, e demais normas federais aplicáveis e, subsidiariamente, segundo as disposições contidas na Lei n.º 8.078, de 1990 – Código de Defesa do Consumidor – e normas e princípios gerais dos contratos

CLÁUSULA DÉCIMA SEXTA – ALTERAÇÕES

16.1. Eventuais alterações contratuais reger-se-ão pela disciplina dos arts. 124 e seguintes da Lei n.º 14.133, de 2021.

16.2. O contratado é obrigado a aceitar, nas mesmas condições contratuais, os acréscimos ou supressões que se fizerem necessários, até o limite de 25% (vinte e cinco por cento) do valor inicial atualizado do contrato.

16.3. As alterações contratuais deverão ser promovidas mediante celebração de termo aditivo, submetido à prévia aprovação da consultoria jurídica do contratante, salvo nos casos de justificada necessidade de antecipação de seus efeitos, hipótese em que a formalização do aditivo deverá ocorrer no prazo máximo de 1 (um) mês (art. 132 da Lei n.º 14.133, de 2021).

16.4. Registros que não caracterizam alteração do contrato podem ser realizados por simples apostila, dispensada a celebração de termo aditivo, na forma do art. 136 da Lei n.º 14.133, de 2021.

CLÁUSULA DÉCIMA SÉTIMA – PUBLICAÇÃO

17.1. Incumbirá ao contratante divulgar o presente instrumento no Portal Nacional de Contratações Públicas (PNCP), na forma prevista no art. 94 da Lei 14.133, de 2021, bem como no respectivo sítio oficial na Internet, em atenção ao art. 91, caput, da Lei n.º 14.133, de 2021.

CLÁUSULA DÉCIMA OITAVA – FORO

18.1. Fica eleito o Foro de Codajás/AM para dirimir os litígios que decorrerem da execução deste Termo de Contrato que não puderem ser compostos pela conciliação, conforme art. 92, §1º, da Lei n.º 14.133/21.

CODAJÁS - AM, xxx de xxxx de xxxx.

XXXXXXXXXX
Prefeito Municipal de Codajás
Contratante

XXXXX
CNPJ: N.º xx.xxxx.xxxx/xxxx-xx
Representante Legal

TESTEMUNHAS:

Nome:

Nome:



PREFEITURA MUNICIPAL DE
CODAJÁS

CNPJ N.º 04.263.331/0001-75
RUA 5 DE SETEMBRO, 592, CENTRO - CODAJÁS-AM
CEP: 69450-000

CPF nº

CPF nº:



ANEXO III - MODELO DE DECLARAÇÃO DE VISITA TÉCNICA - FACULTATIVA

Concorrência Pública Nº. xxxxx/2024

OBJETO: [descrição do objeto]

Eu, [representante Legal devidamente qualificado] da empresa [nome da empresa licitante], sediada à [endereço completo da sede], telefone [número], e-mail [endereço de e-mail], **DECLARO**, para os devidos fins, que visitei o local onde será executado o objeto da licitação, tendo tomado conhecimento de todas as informações e das condições locais para o cumprimento das obrigações objeto da **Concorrência Pública Nº. xxxxx/2024**, inclusive, das possíveis dificuldades que possam onerar futuramente nossa empresa na execução do mesmo.

DECLARO ainda que estou ciente de que o preço proposto pela empresa está de acordo com as exigências do edital e seus anexos, e assim, dentro desta proposta, assumimos o compromisso de honrar plenamente todas as exigências do instrumento convocatório referente a **Concorrência Pública Nº. xxxxx/2024**, **sem quaisquer direitos a reclamações futuras, sob a alegação de quaisquer desconhecimentos quanto às particularidades do objeto.**

DECLARO, também, estar ciente de que os quantitativos no orçamento apresentado utilizados na elaboração da proposta são de nossa inteira responsabilidade, não cabendo qualquer tipo de reclamação posterior por parte da empresa quanto a estes valores.

Codajás/AM,de.....de 2024.

Nome e assinatura do representante legal da licitante

** Declaração a ser emitida pela empresa licitante em papel que a identifique.*

ANEXO IV - MODELO DE DECLARAÇÃO DE NÃO VISITA TÉCNICA

Concorrência Pública N.º. xxxxx/2024

OBJETO: [descrição do objeto]

Eu, [representante Legal devidamente qualificado] da empresa [nome da empresa licitante], sediada à [endereço completo da sede], telefone [número], e-mail [endereço de e-mail], **DECLARO**, para os devidos fins, que **NÃO** visitei o local onde será executado o objeto da licitação, por opção própria, assumindo assim que **CONCORDO** com todas as condições estabelecidas no Edital e seus Anexos, e que, ainda, assumo toda e qualquer responsabilidade pela ocorrência de eventuais prejuízos em virtude de sua omissão na verificação das condições do local de execução do objeto da **Concorrência Pública N.º. xxxxx/2024**.

DECLARO ainda que estou ciente de que o preço proposto pela empresa está de acordo com as exigências do edital e seus anexos, e assim, dentro desta proposta, assumimos o compromisso de honrar plenamente todas as exigências do instrumento convocatório referente a **Concorrência Pública N.º. xxxxx/2024**, **sem quaisquer direitos a reclamações futuras, sob a alegação de quaisquer desconhecimentos quanto às particularidades do objeto**.

DECLARO, também, estar ciente de que os quantitativos no orçamento apresentado utilizados na elaboração da proposta são de nossa inteira responsabilidade, não cabendo qualquer tipo de reclamação posterior por parte da empresa quanto a estes valores.

Codajás/AM,de.....de 2024.

Nome e assinatura do representante legal da licitante

** Declaração a ser emitida pela empresa licitante em papel que a identifique.*

ANEXO V - MODELO DE DECLARAÇÃO DE DISPONIBILIDADE DE PESSOAL TÉCNICO

Concorrência Pública Nº. xxxxx/2024

OBJETO: [descrição do objeto]

Eu, [representante Legal devidamente qualificado] da empresa [nome da empresa licitante], sediada à [endereço completo da sede], telefone [número], e-mail [endereço de e-mail], **DECLARO**, que a esta empresa que possui pessoal técnico disponível para integrar a equipe que executará os serviços objeto da licitação, fazendo parte da equipe:

I)(....) profissional formado em engenharia Civil e/ou Arquitetura com experiência profissional comprovada em supervisão de serviços de natureza compatível com o objeto licitado, devidamente registrado no CREA ou CAU, devendo permanecer na obra em tempo integral, durante todo o período de execução dos serviços;

II)(....) encarregado de serviços, com experiência profissional comprovada em serviços de natureza compatível com o objeto da presente licitação, para permanecer na obra em tempo integral, durante todo o período de execução dos serviços.

Codajás/AM,de.....de 2024.

Nome e assinatura do representante legal da licitante

** Declaração a ser emitida pela empresa licitante em papel que a identifique.*

ANEXO VI - MODELO DE DECLARAÇÃO DOS PROFISSIONAIS INDICADOS

Concorrência Pública N.º. xxxxx/2024

OBJETO: [descrição do objeto]

Eu, [representante Legal devidamente qualificado] da empresa [nome da empresa licitante], sediada à [endereço completo da sede], telefone [número], e-mail [endereço de e-mail], **DECLARO**, que o(a) Sr(a) _____, portador(a) do CPF(MF) nº _____ e inscrito(a) no CREA/CAU _____ sob o nº _____ é o(a) nosso(a) indicado(a) como Responsável Técnico para acompanhar a execução dos serviços, objeto da licitação em apreço.

Codajás/AM,de.....de 2024.

Nome e assinatura do representante legal da licitante

** Declaração a ser emitida pela empresa licitante em papel que a identifique.*



ANEXO VII - MODELO DE DECLARAÇÕES GERAIS

Concorrência Pública Nº. xxxxx/2024

OBJETO: [descrição do objeto]

Eu, [representante Legal devidamente qualificado] da empresa [nome da empresa licitante], sediada à [endereço completo da sede], telefone [número], e-mail [endereço de e-mail], **DECLARO**, para os devidos fins, que:

- a) sob as penas da lei, que até a presente data inexistem fatos impeditivos para sua habilitação no presente processo licitatório, assim como que está ciente da obrigatoriedade de declarar ocorrências posteriores;
- b) sob as penas da lei, que não mantém em seu quadro de pessoal menores de 18 (dezoito) anos em horário noturno de trabalho ou em serviços perigosos ou insalubres, não executando, ainda, qualquer trabalho com menores de 16 (dezesesseis) anos, salvo na condição de aprendiz, a partir de 14 (quatorze) anos;
- c) que cumpre as exigências de reserva de cargos para pessoa com deficiência e para reabilitado da Previdência Social, previstas em lei e em outras normas específicas, em especial o percentual mínimo da mão de obra responsável pela execução do objeto da contratação;
- d) que recebeu todos os documentos pertinentes à Concorrência supracitada e que tomou conhecimento de todas as informações e das condições locais para o cumprimento das obrigações para o cumprimento das obrigações desta licitação
- e) sob as penas da lei, que se compromete a contratar os profissionais indicados, conforme Equipe Técnica apresentada;
- f) declara que tem conhecimento do local onde serão executadas as obras;
- g) nos termos do artigo 429 e seguintes da Consolidação declara que conhece e que aceita todas as condições impostas pelo Edital e seus anexos.

Codajás/AM,de.....de 2024.

Nome e assinatura do representante legal da licitante

** Declaração a ser emitida pela empresa licitante em papel que a identifique.*

ANEXO VIII - MODELO DE CARTA PROPOSTA DA LICITANTE

Concorrência Pública Nº. xxxxx/2024

OBJETO: [descrição do objeto]

Eu, [representante Legal devidamente qualificado] da empresa [nome da empresa licitante], sediada à [endereço completo da sede], telefone [número], e-mail [endereço de e-mail], tendo examinado o Edital, vem apresentar a proposta para execução dos serviços nele referidos, no valor de R\$....(....).

Outrossim, declara que:

- a) Esta proposta compreende todas as despesas diretas e indiretas, tais com: mão-de-obra (inclusive leis sociais), materiais, ferramentas, transportes, equipamentos, seguros, impostos e demais encargos necessários à perfeita execução de toda a obra;
- b) Concordamos em manter a validade desta proposta por um período de 90 (noventa) dias, contado da data final prevista para sua entrega;
- c) Que os serviços serão executados no prazo de [prazo do edital] meses, a contar da emissão da ordem de serviço;
- d) Até que o contrato seja assinado, esta proposta constituirá um compromisso de nossa parte, observada as condições do Edital;

Declaramos que os serviços serão executados em conformidade com a planilha de quantitativos e preços do Órgão Solicitante, especificações e demais elementos

Codajás/AM,de.....de 2024.

Nome e assinatura do representante legal da licitante

** Declaração a ser emitida pela empresa licitante em papel que a identifique.*

