

QUADRO DE ABERTURAS - PORTAS E JANELAS

JANELAS						
No	QUAT.	LARG.	ALT.	ÁREA(M²)	MATERIAL	TIPO
J1	05	150	100	1.50	VIDRO TEMPERADO	CORRER (4 FOLHAS)
J2	04	200	100	2.00	VIDRO TEMPERADO	CORRER (4 FOLHAS)
J3	04	80	60	0.40	VIDRO TEMPERADO	CORRER (2 FOLHAS)

PORTAS						
No	QUAT.	LARG.	ALT.	ÁREA(M²)	MATERIAL	TIPO
P1	01	380	250	9.50	VIDRO TEMPERADO	CORRER 4 FOLHAS
P2	02	100	210	2.10	MADEIRA	ABRIR 1 FOLHA
P3	07	90	210	1.89	MADEIRA	ABRIR 1 FOLHA
P4	03	80	210	1.68	MADEIRA	ABRIR 1 FOLHA

Obs: As medidas de aberturas de portas e janelas devem ser de acordo com quadro na planta baixa.

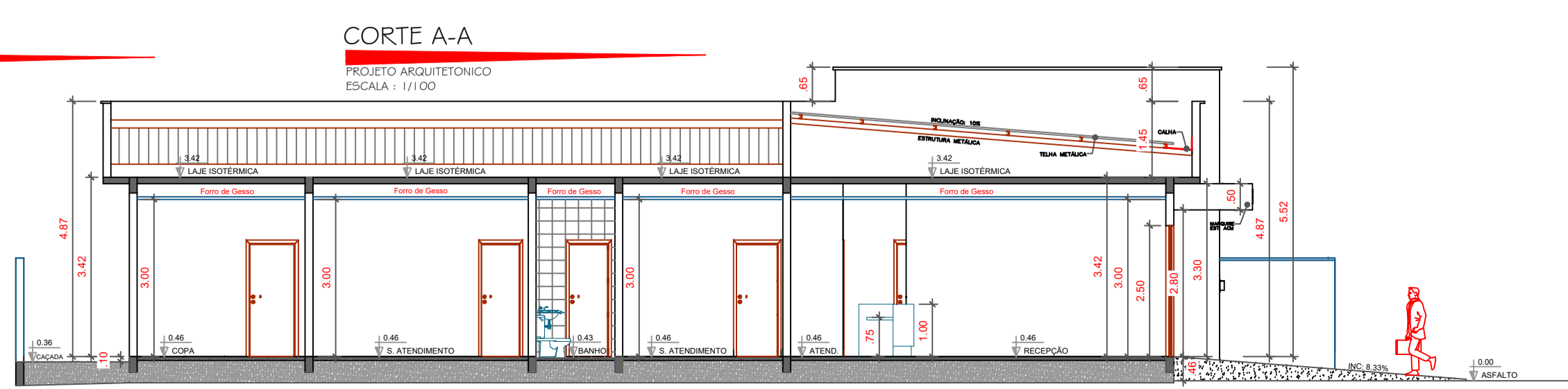
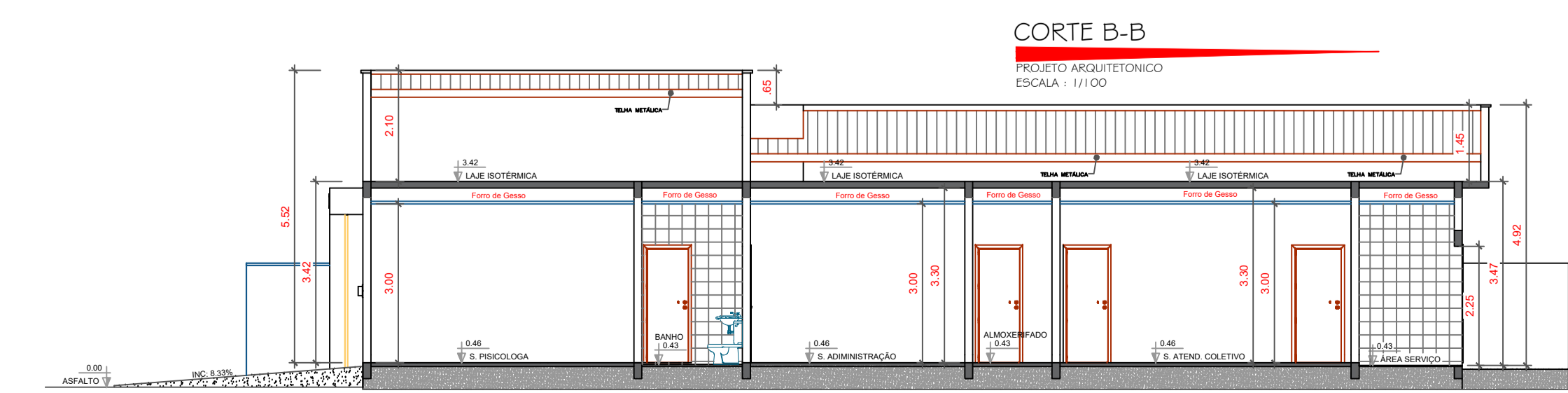
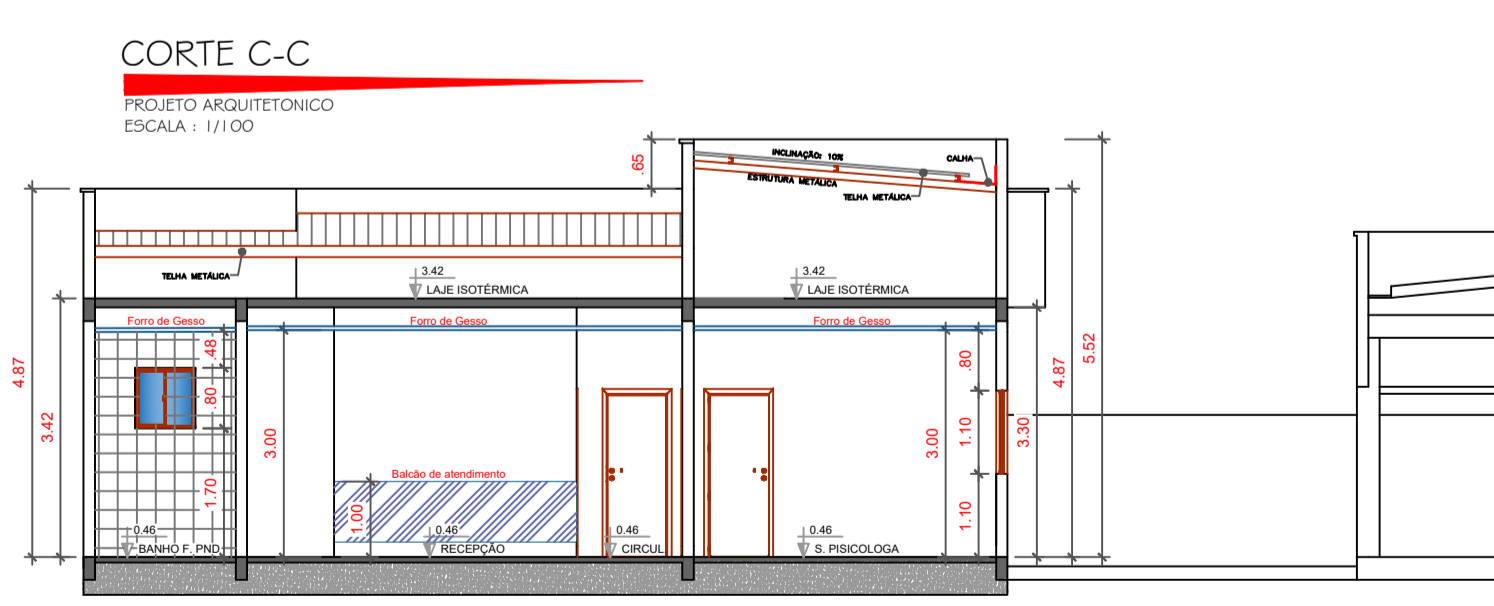
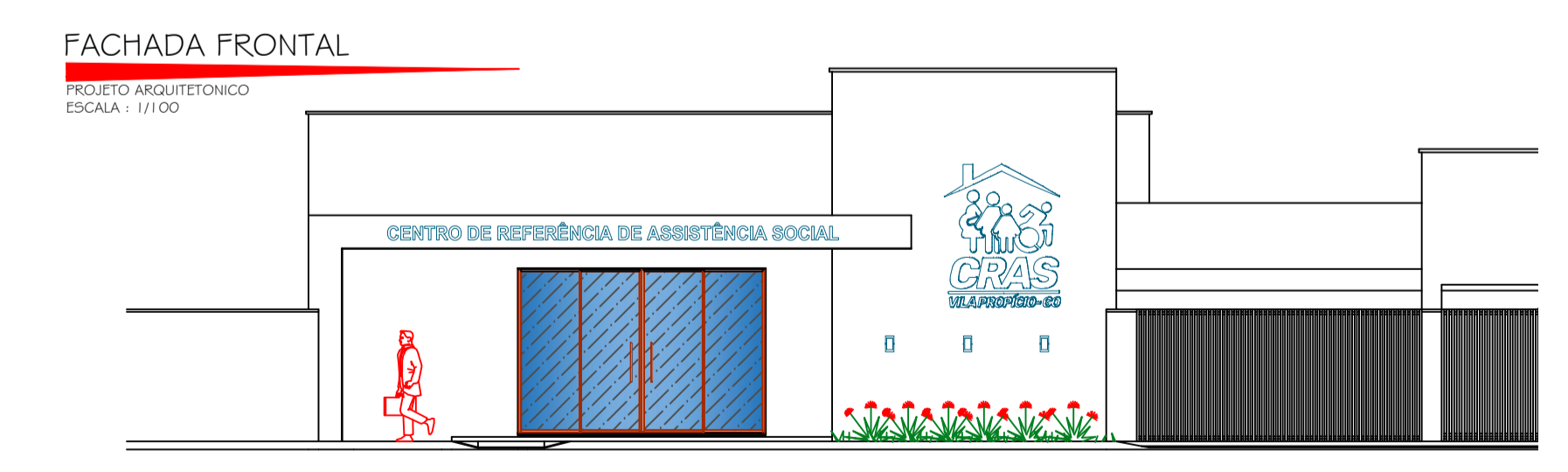

APROVAÇÃO DE PROJETO:
GOVERNO DE VILA PROPÍCIO
SECRETARIA DE GESTÃO E PLANEJAMENTO

PROJETO DE ARQUITETURA CONSTRUÇÃO CRÁS
ENDEREÇO DA OBRA: Rua 5, Quadra 43, Lotes 02 e 04, Centro

PROPRIETÁRIO: Governo de Vila Propício - Goiás
CNPJ: 01.612.817/0001-83

AUTOR DO PROJETO: Duarte Oliveira Serviços de Engenharia Ltda
CNPJ: 61.401.586/0001-90
Engº Civil: Raiane Duarte de Oliveira
CREA: 1020958812/D-GO

CONTEÚDO: Projeto de arquitetura:
Planta Baixa, Locação e Cobertura, Cortes, Situação, Fachada Frontal e Lateral.

ÁREA DO TOTAL: 191,06 m²	DESENHO TÉCNICO: Valdir Mariano DATA: 27/05/2026	ESCALA: INDICADA FORMATO: A1	FOLHA: 01/01
------------------------------------	---	---	-------------------------------