

1 **PLANTA BAIXA**  
ESCALA - 1 : 100

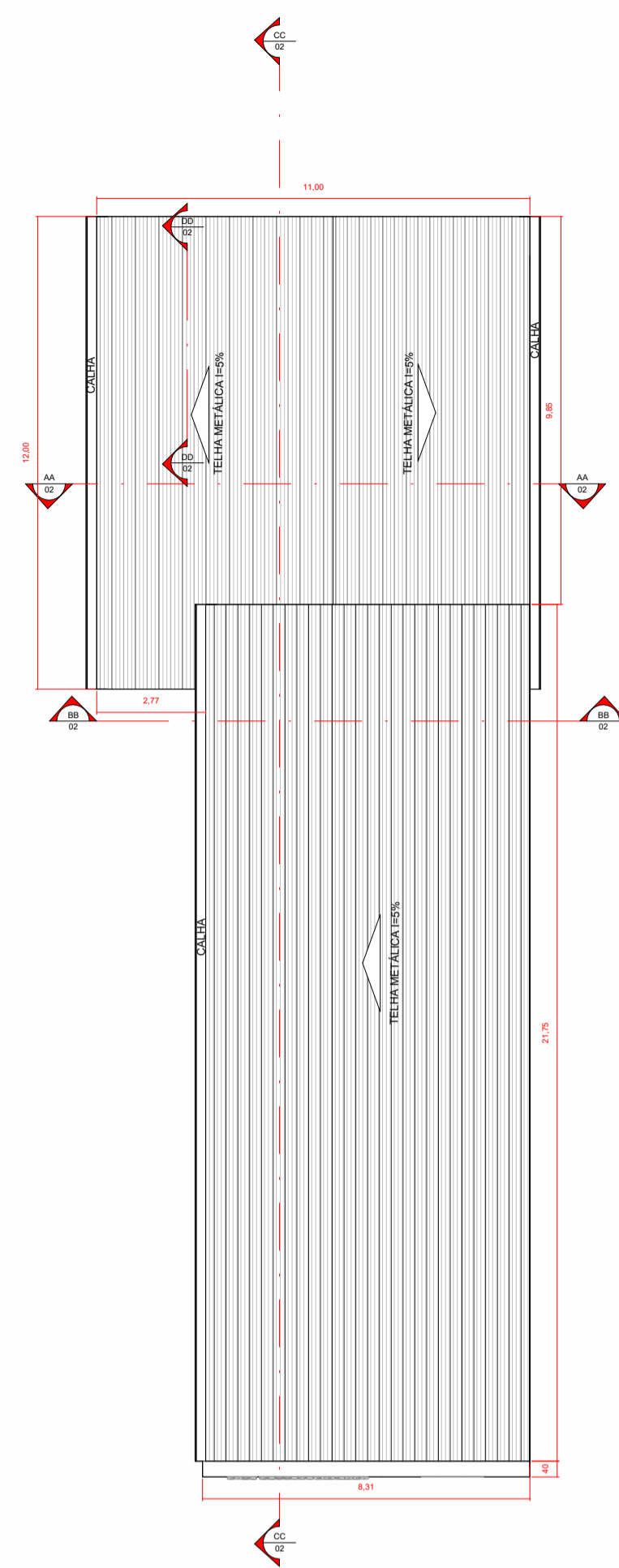

2 **COBERTURA**  
ESCALA - 1 : 100

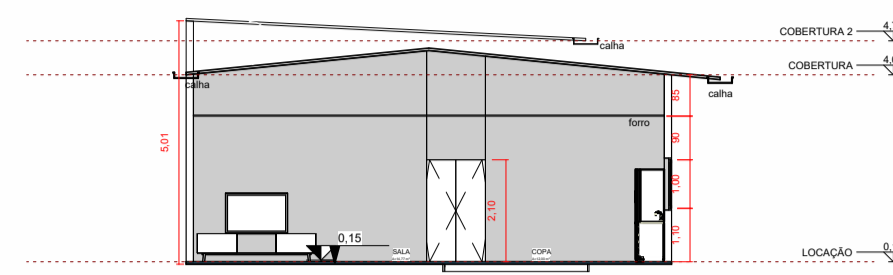

3 **AA**  
ESCALA - 1 : 100

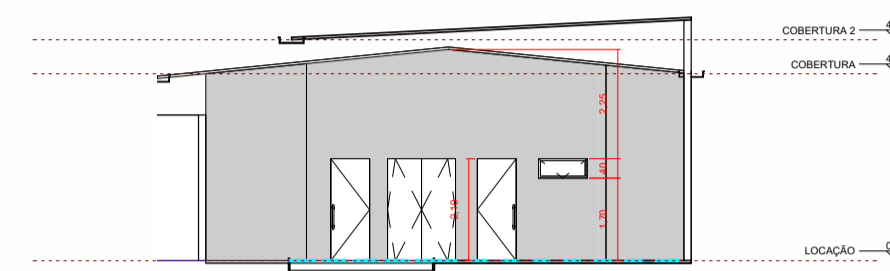

4 **BB**  
ESCALA - 1 : 100

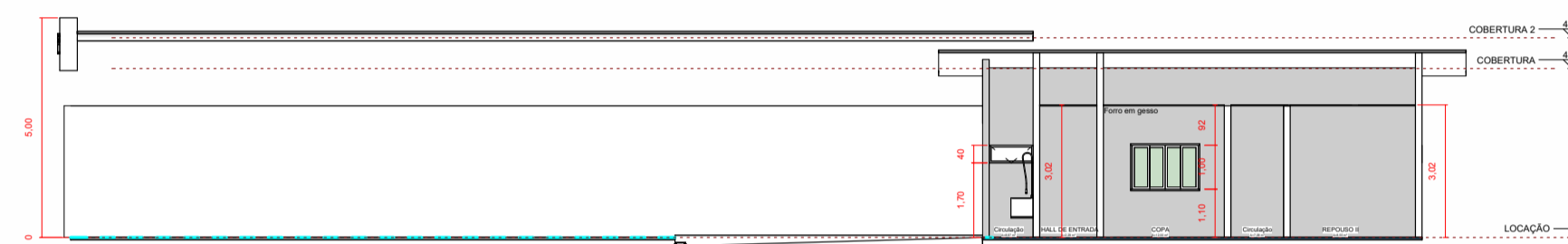

5 **CC**  
ESCALA - 1 : 100

JANELAS				
Cód	QTD	Largura	Altura	Pelorti
JAN01	1	1,00	0,40	1,70
JAN02	1	1,00	1,00	1,40

PORTAS				
Cód	QTD	Largura	Altura	
PR01	1	0,60	2,10	
PR02	1	0,60	2,10	
PR03	1	1,40	2,10	

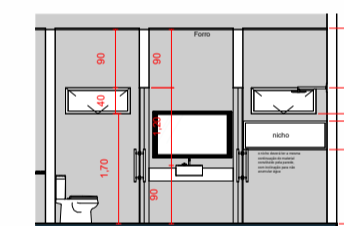

10 **DD**  
ESCALA - 1 : 75

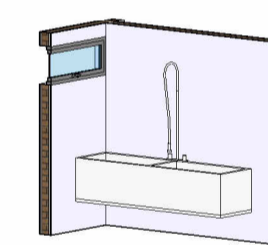

9 **Tanque**  
ESCALA -

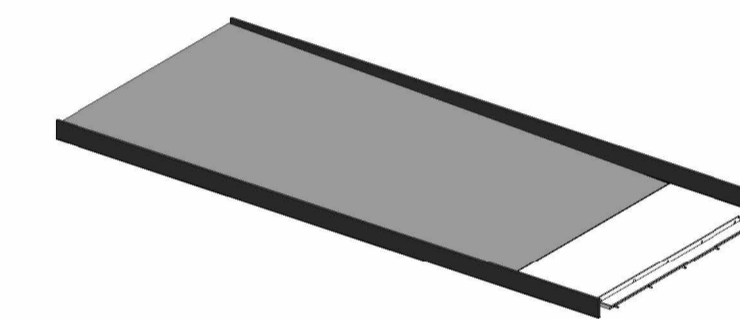

7 **rampa**  
ESCALA -

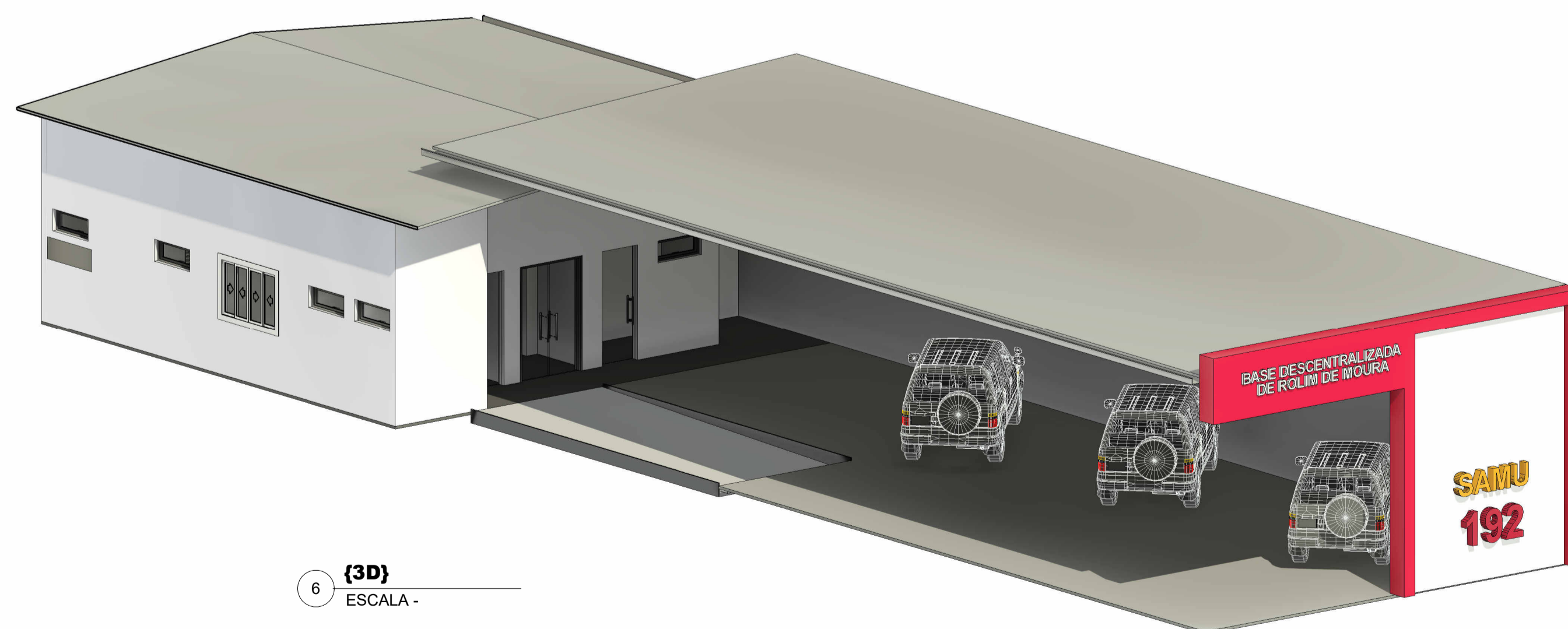

6 **{3D}**  
ESCALA -



8 **FACHADA**  
ESCALA - 1 : 50

Projeto:			<b>ARQUITETÔNICO</b>		
Objeto:					
<b>"CONSTRUÇÃO DO SERVIÇO DE ATENDIMENTO MÓVEL DE URGÊNCIA - SAMU"</b>					
Endereço da Obra:					
Avenida Recife, Bairro Planalto - Rolim de Moura/RO					
Sector:	Quadro:	Lote:	ART:		
001	021	001	2320268500458253		
Proprietário:					
PREFEITURA MUNICIPAL DE ROLIM DE MOURA					
CNPJ:					
04.394.805/0001-18					
Planta de Localização:			Proprietário:		
					
			Prefeitura Municipal de Rolim de Moura ALDAIR JÚLIO PEREIRA		
Sem escala			Técnico Responsável:		
			IRLAMARE DE MENEZES ENGENHEIRA CIVIL, CREA Nº 248180/RO		
Quadro de Área:					
Área do Terreno: ..... 16.406,34,00 m <sup>2</sup> Área a ser construída (SAMU) ..... 272,22 m <sup>2</sup>					
Data:		Escala:		Plancha nº:	
FEV/2026		Indicada		2/2	