

1 **Locação**  
1 : 200

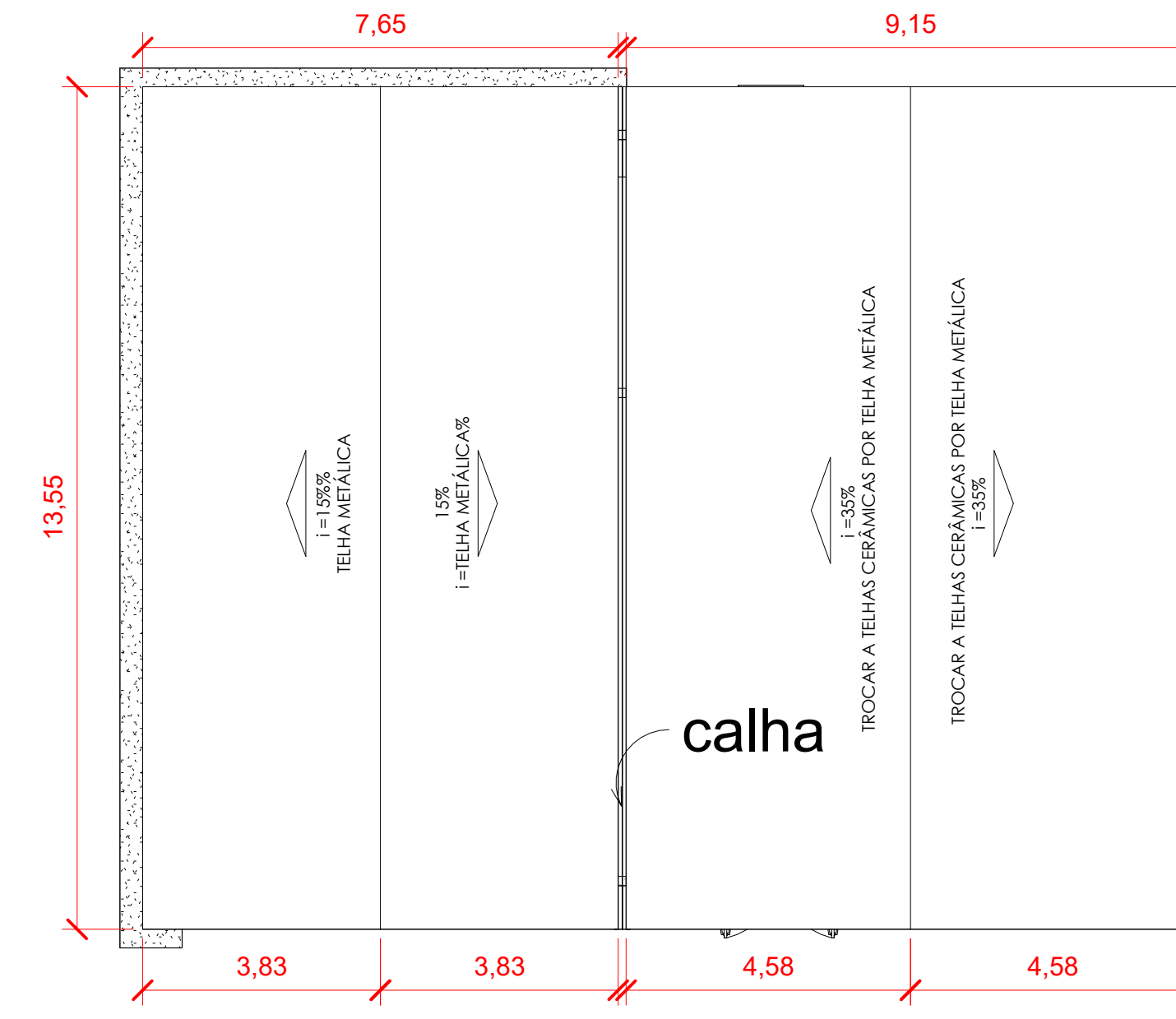

2 **Cobertura**  
1 : 100

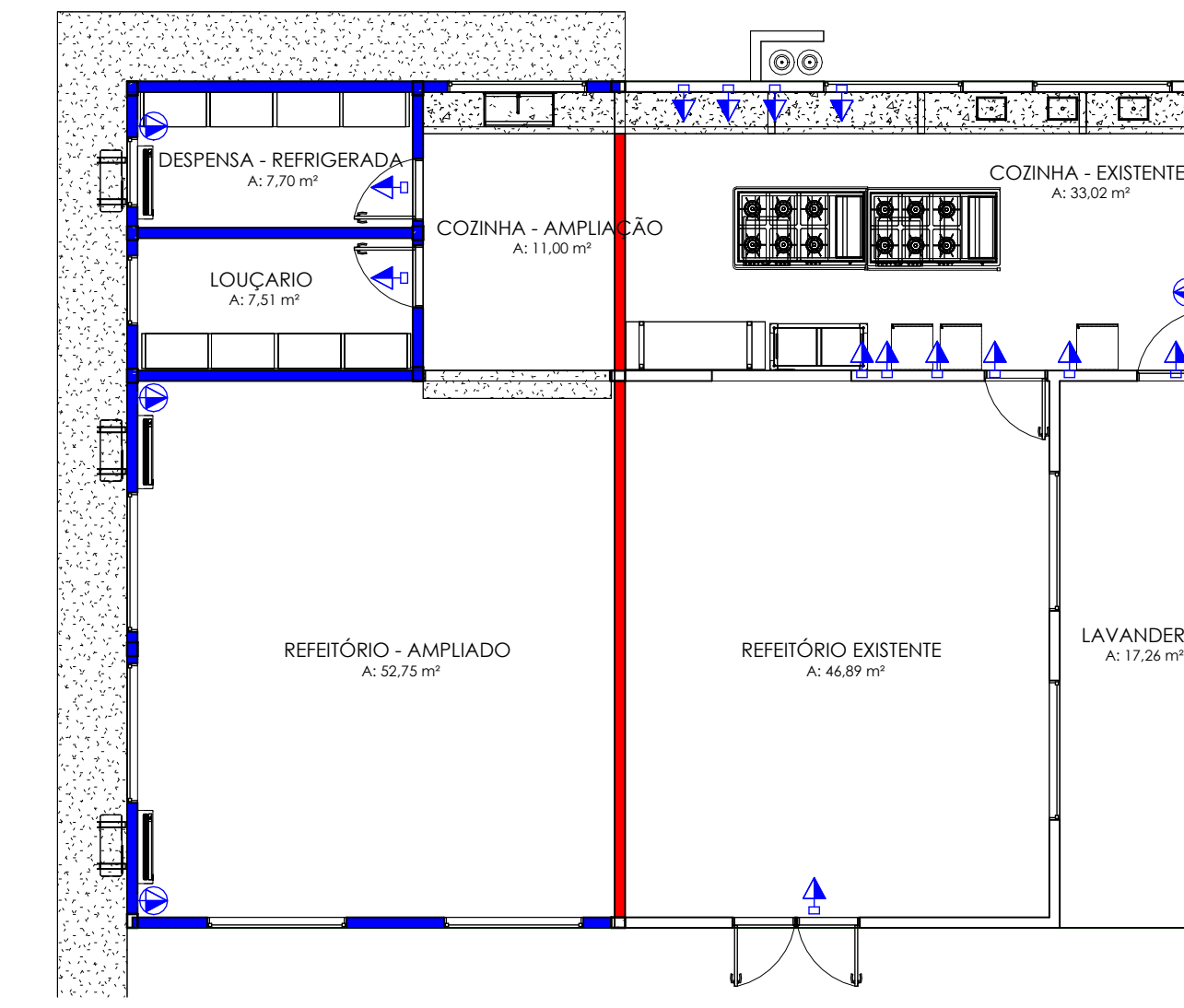

3 **Construção/Demolição**  
1 : 100

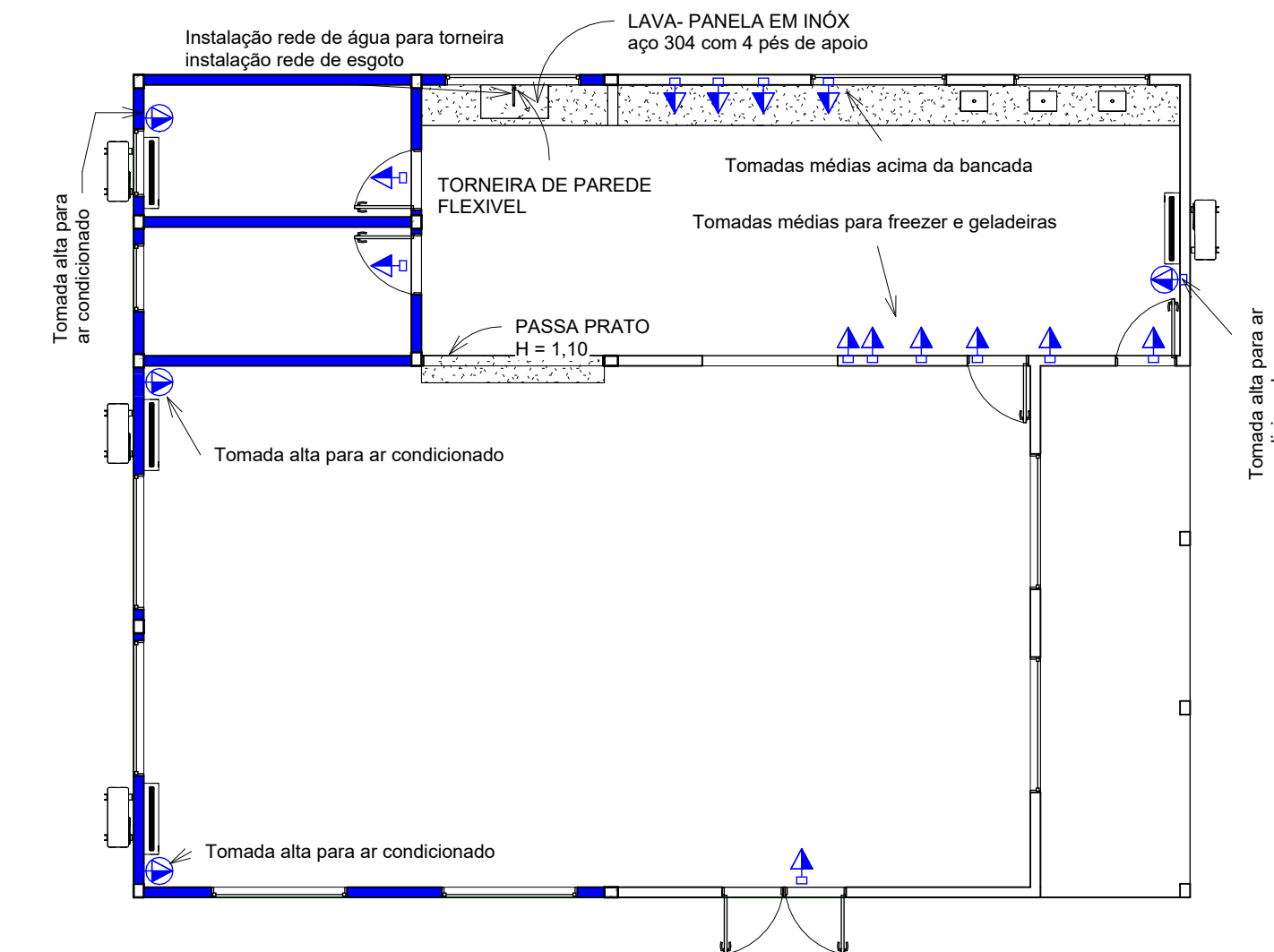

4 **Instalação**  
1 : 100

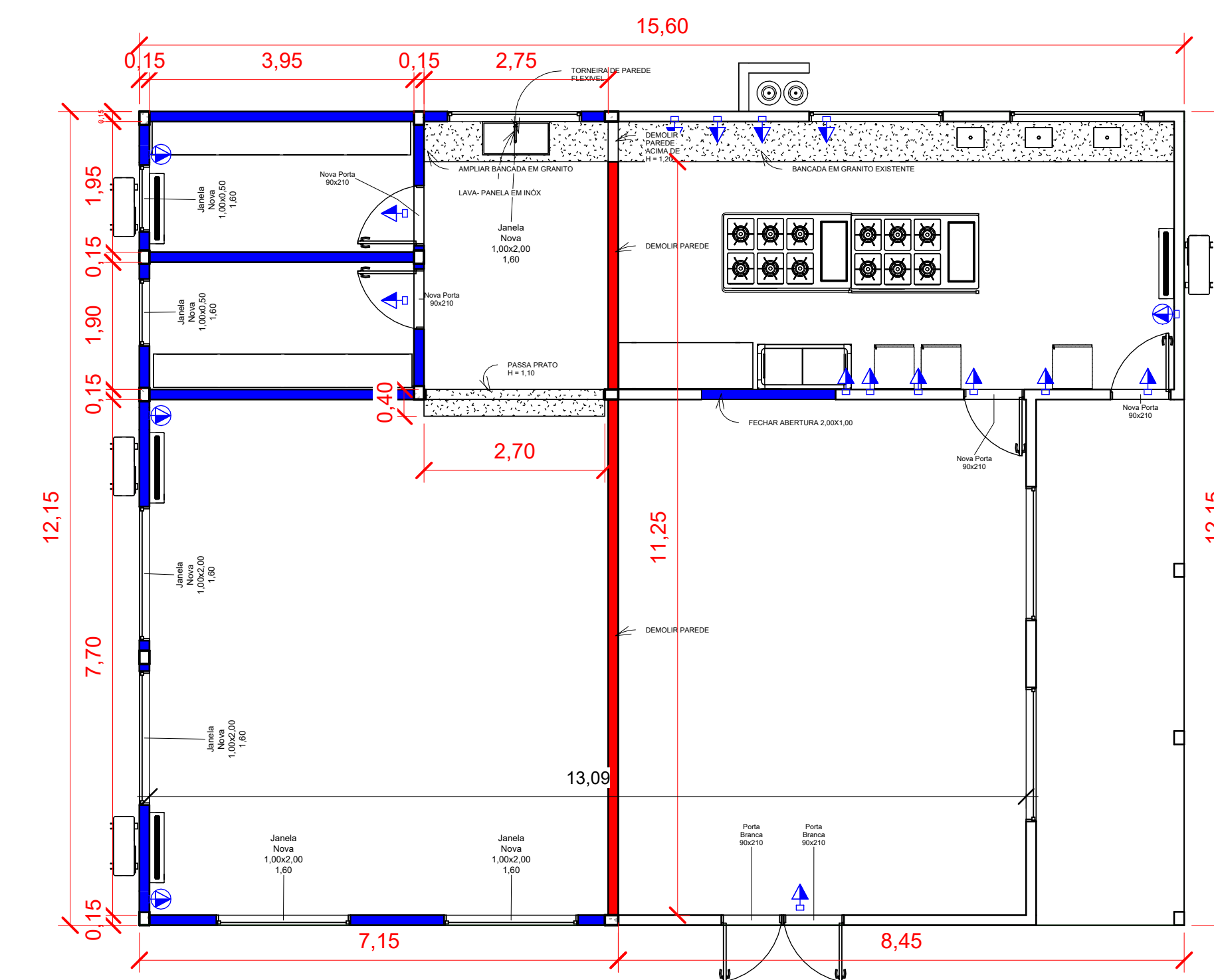

5 **Planta Baixa**  
1 : 75

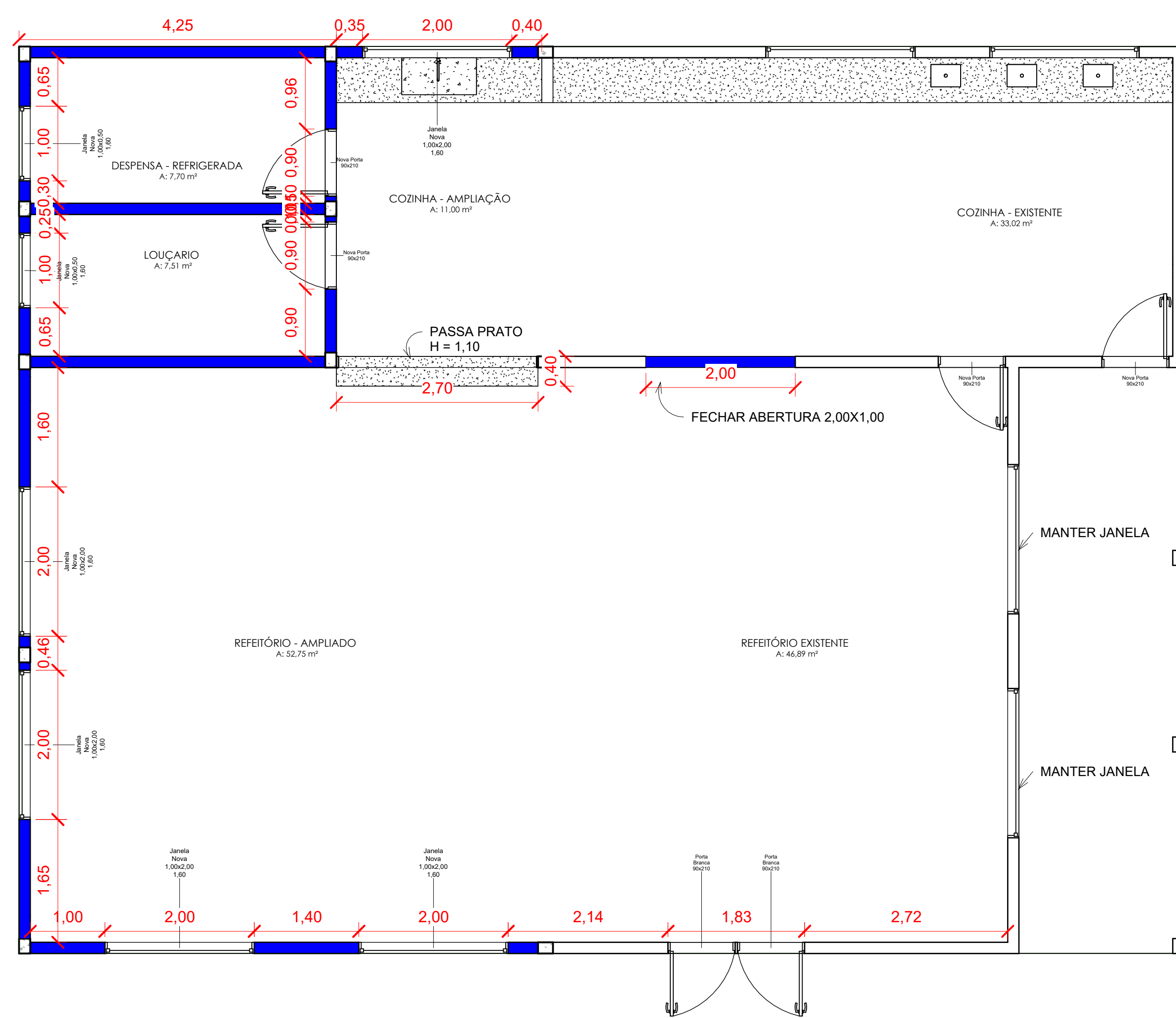

6 **Esquadrias**  
1 : 50

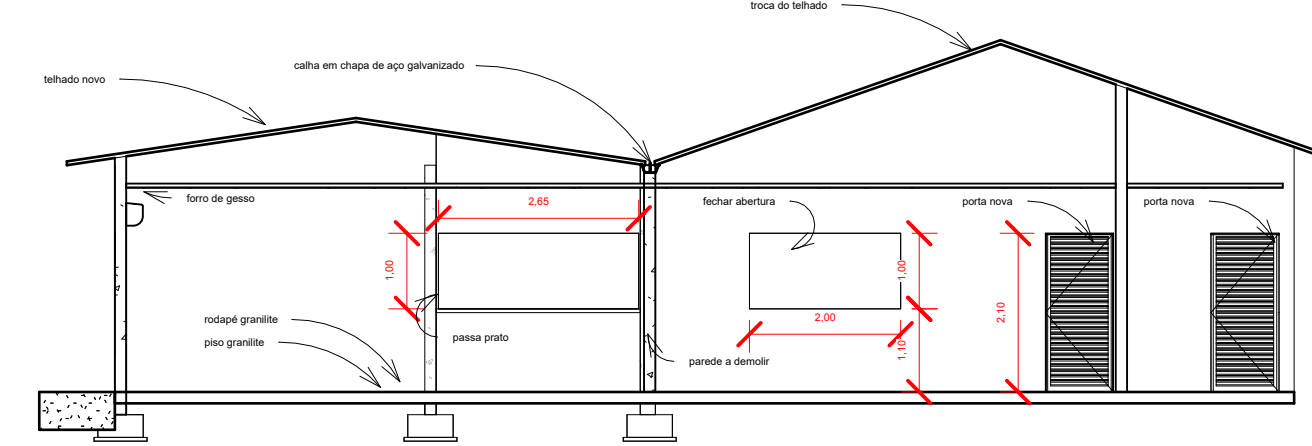

7 **Corte AA**  
1 : 100

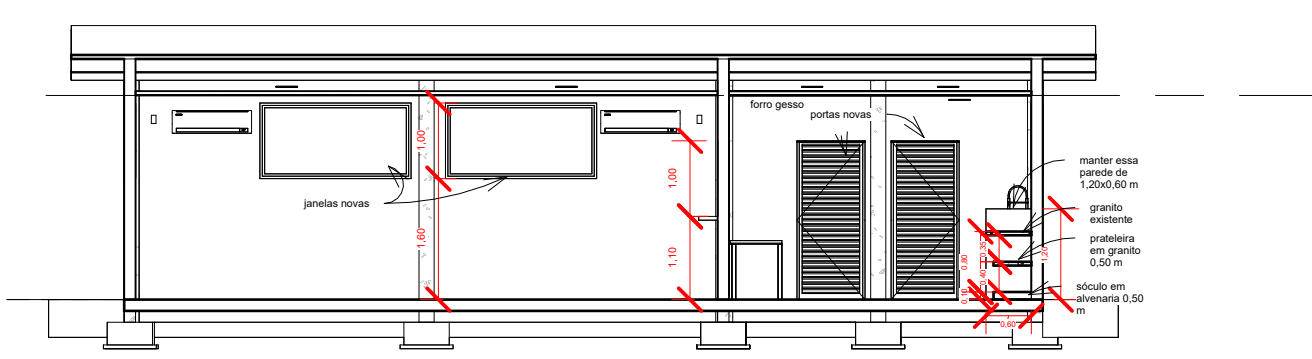

8 **Corte BB**  
1 : 100

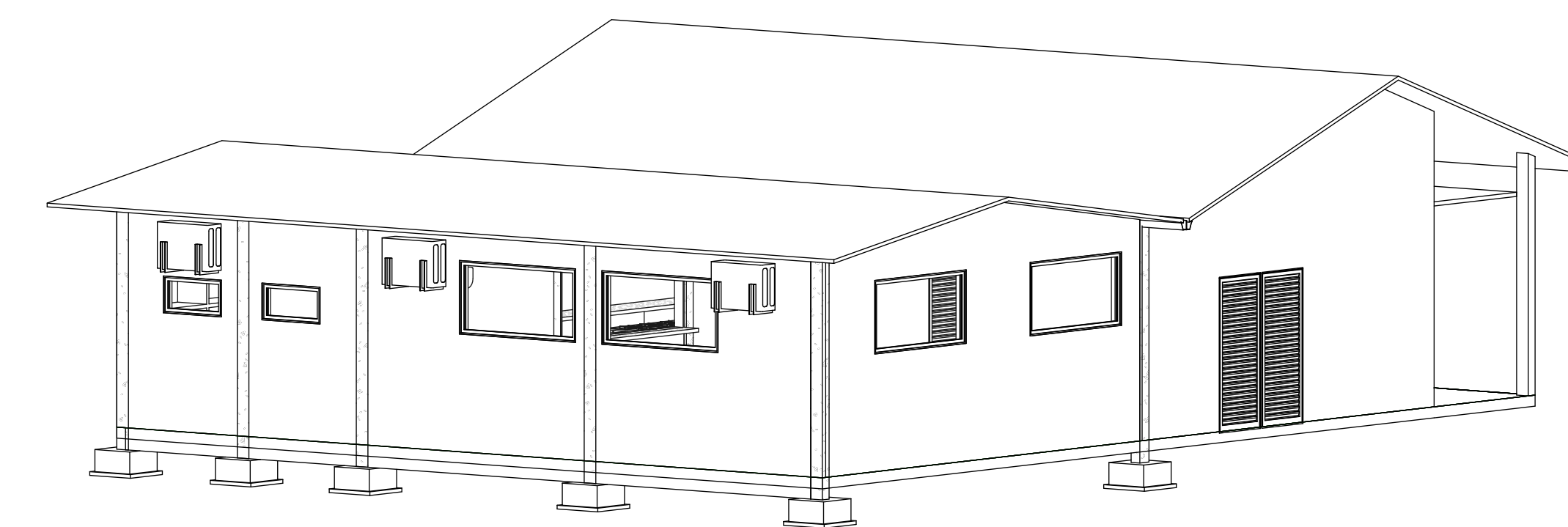

9 **{3D}**

Projeto:	<b>ARQUITETÔNICO</b>		
	E.M.E.I. ALTENIR TAVARES DE OLIVEIRA		
Obra:	<b>AMPLIAÇÃO E REFORMA DA COZINHA E REFEITÓRIO</b>		
Endereço da Obra:	Av. Poeta Augusto dos Anjos nº 4060, Bairro Beira Rio - Rolim de Moura/RO		
Setor:	004	Quadra:	152
		Lote:	98-A e 138
Proprietário:	PREFEITURA MUNICIPAL DE ROLIM DE MOURA		
CNPJ:	04.394.805/0001-18	ART	8500437304
Planta de Localização:			
Proprietário:	 Prefeitura Municipal de Rolim de Moura ALDAR JULIO PEREIRA Técnico Responsável:		
Sem escala	VLADIMIR L. C. DE ALMEIDA Eng. Civil - CREA 17919-D/RO		
Quadro de áreas:	Área do Terreno..... 5.976,00 m <sup>2</sup> Área de Construção..... 86,87 m <sup>2</sup> Área de Reforma..... 102,67 m <sup>2</sup> Área Total..... 189,54 m <sup>2</sup>		
Data:	NOV/2025	Escala:	Indicada
		Planta nº:	