

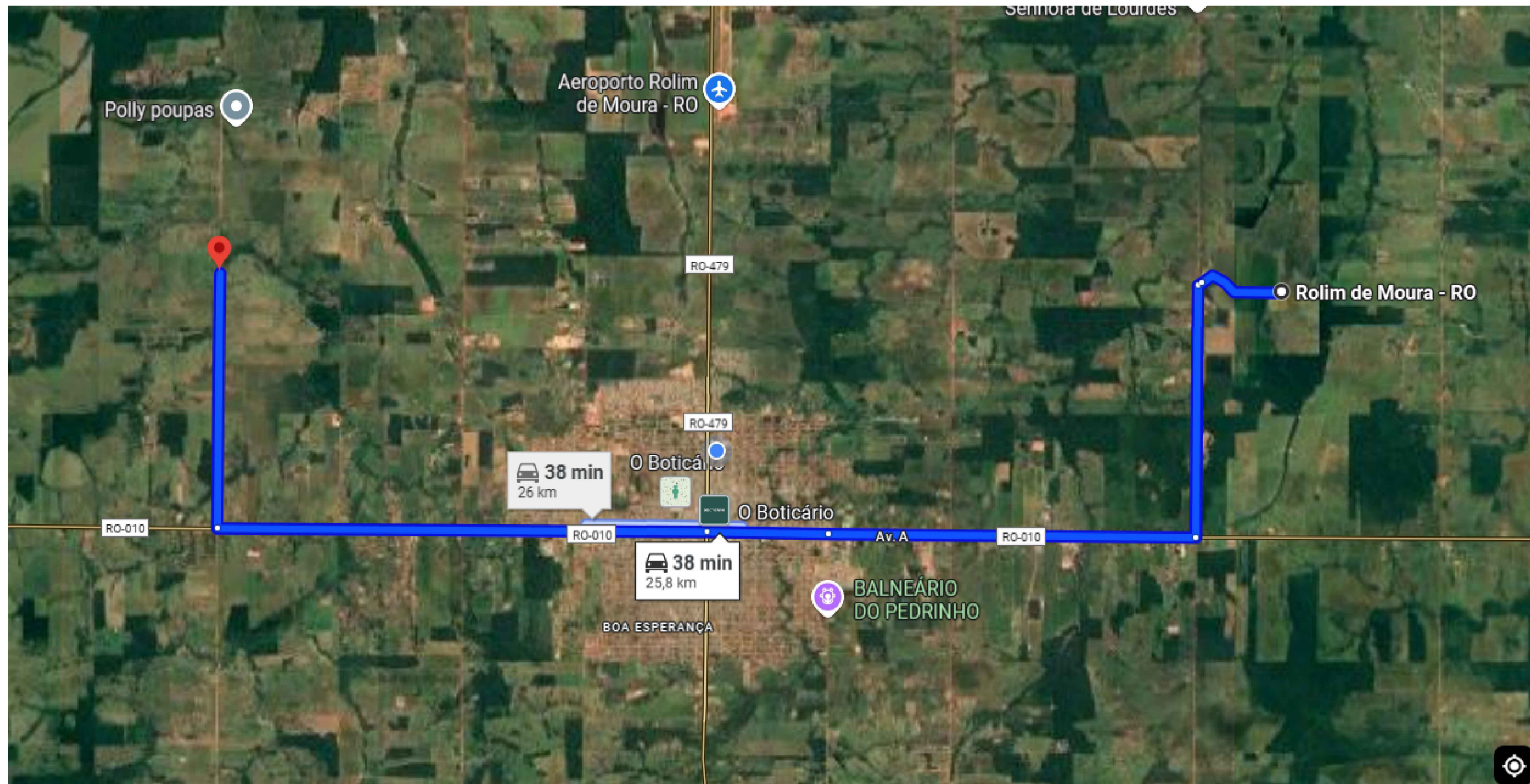

TRANSPORTE DE MATERIAL JAZIDA CASCALHO TOTAL KM 26

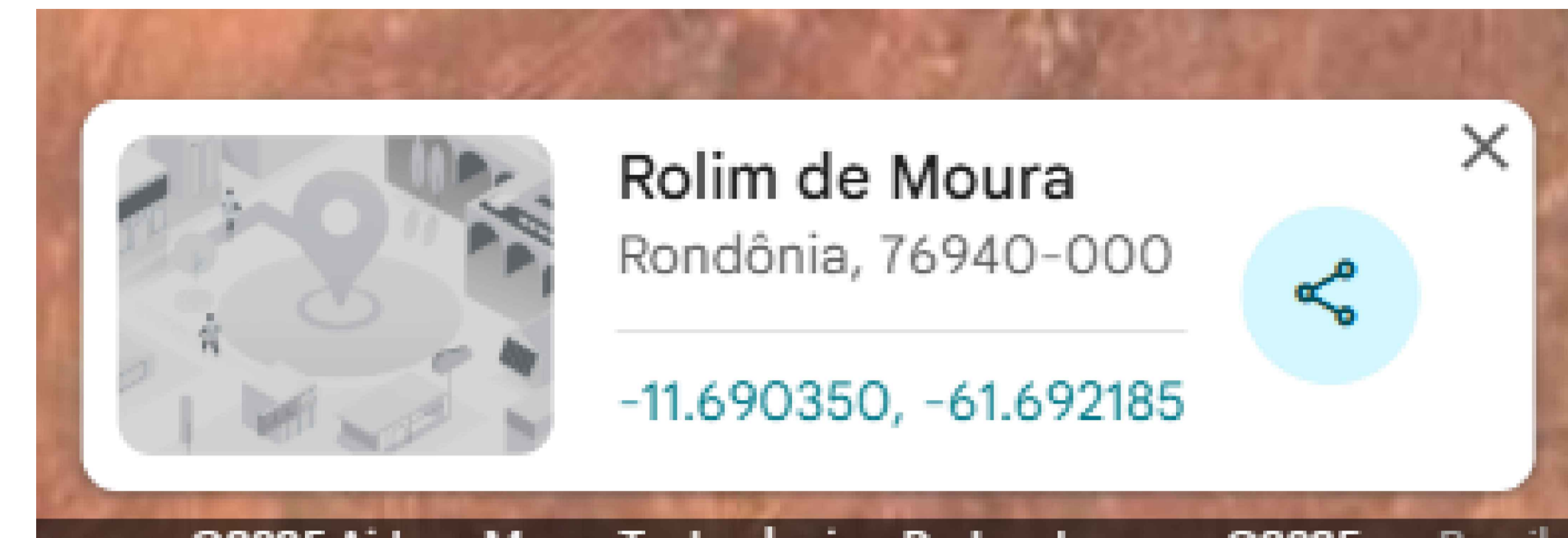

PROJETO GALERIA 3,00 X 3,00 Planta DMT cascalho		FOLHA: 5
Galeria bsc 3,00x3,00 OBRA: Prefeitura Municipal de Rolim de Moura PROPRIETÁRIO: LH 176 NORTE KM 4 Rolim De Moura - RO LOCAL:		
 ALVAR JÚLIO PEREIRA PREFEITO MUNICIPAL		Assinado de forma digital por JOEDER BRUNIERE DE SOUZA:76818497268 SOUZA:76818497268 CN=, OU=, O=2025.07.21 10:01:00 -0400
PREF. MUN. DE ROLIM DE MOURA ALDAIR JÚLIO PEREIRA		JOEDER BRUNIERE DE SOUZA Engenheiro Civil CREA: 17668 D/RO
ÁREAS em m		
TOTAL		12 m
PREF.:		