

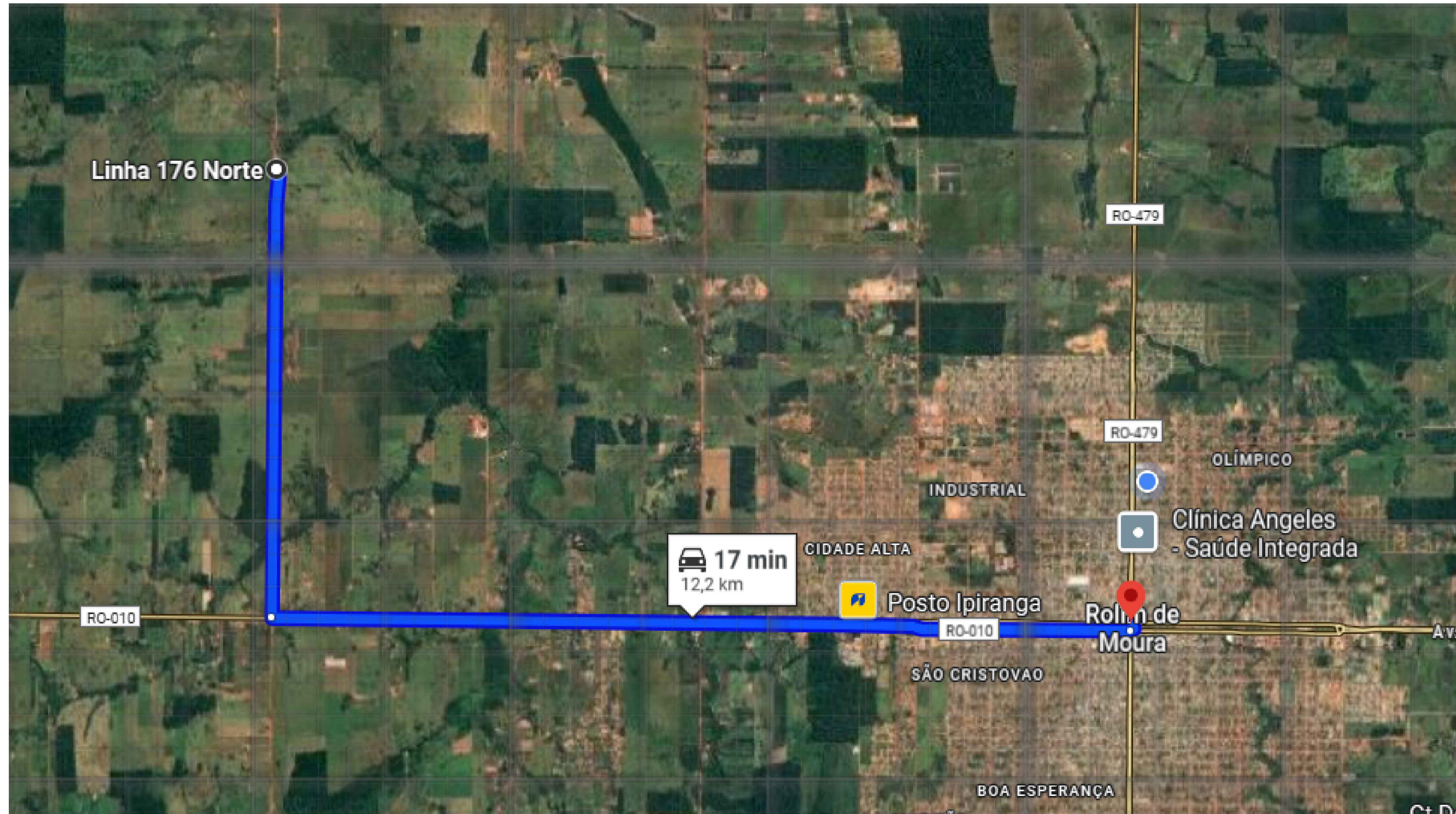

TRANSPORTE AÇO

TOTAL KM 12



PROJETO GALERIA 3,00 X 3,00 Planta DMT aço		FOLHA: 6
Galeria bsc 3,00x3,00 OBRA: Prefeitura Municipal de Rolim de Moura PROPRIETÁRIO: LH 176 NORTE KM 4 Rolim De Moura - RO LOCAL:		
 ALDEIR JÚLIO PEREIRA PREFEITO MUNICIPAL		Assinado de forma digital por JOEDER BRUNIERE DE SOUZA SOUZA:76818497268 Data: 2023.07.21 10:04:00 -0300
PREF. MUN. DE ROLIM DE MOURA ALDAIR JÚLIO PEREIRA		Assinado de forma digital por JOEDER BRUNIERE DE SOUZA Engenheiro Civil CREA 17668 D/RO
ÁREAS em m		
TOTAL		12 m
PREF.:		