

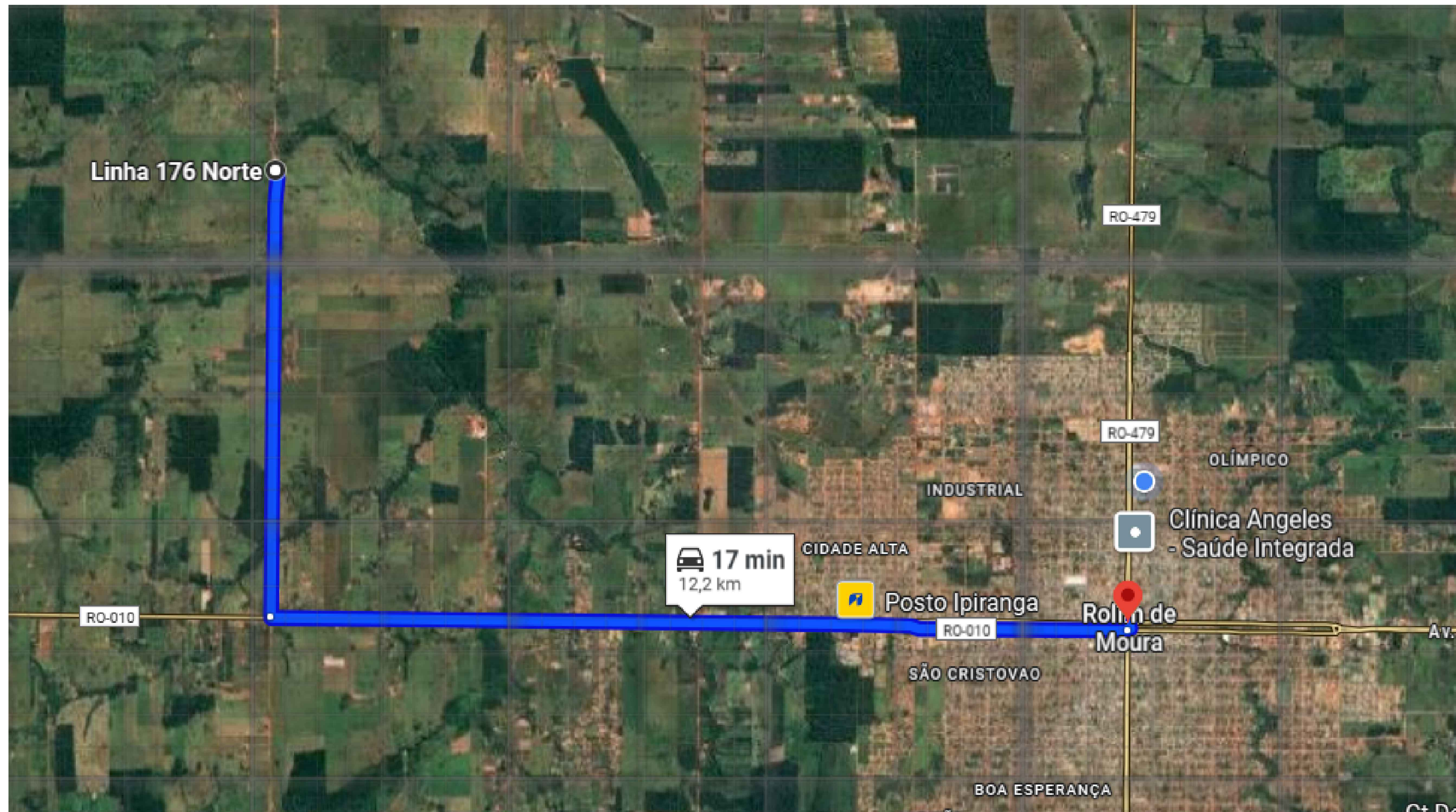

TRANSPORTE CONCRETO USINADO

TOTAL KM 12



PROJETO GALERIA 3,00 X 3,00 BSCC		FOLHA: 7
Galeria bsc 3,00x3,00 OBRA: Prefeitura Municipal de Rolim de Moura PROPRIETÁRIO: LH 176 NORTE KM 4 Rolim De Moura - RO LOCAL:		
 ALDAIR JÚLIO PEREIRA PREFEITO MUNICIPAL		Assinado de forma digital por JOEDER BRUNIERE DE SOUZA SOUZA:76818497268 Data: 2023.07.21 10:51:16 -0400 Assinado digitalmente por JOEDER BRUNIERE DE SOUZA Engenheiro Civil CREA 17668 D/RO
ÁREAS em m		
TOTAL	12 m	
PREF.:		