

LOCALIZAÇÃO E GEORREFERENCIAMENTO  
SEM ESC.

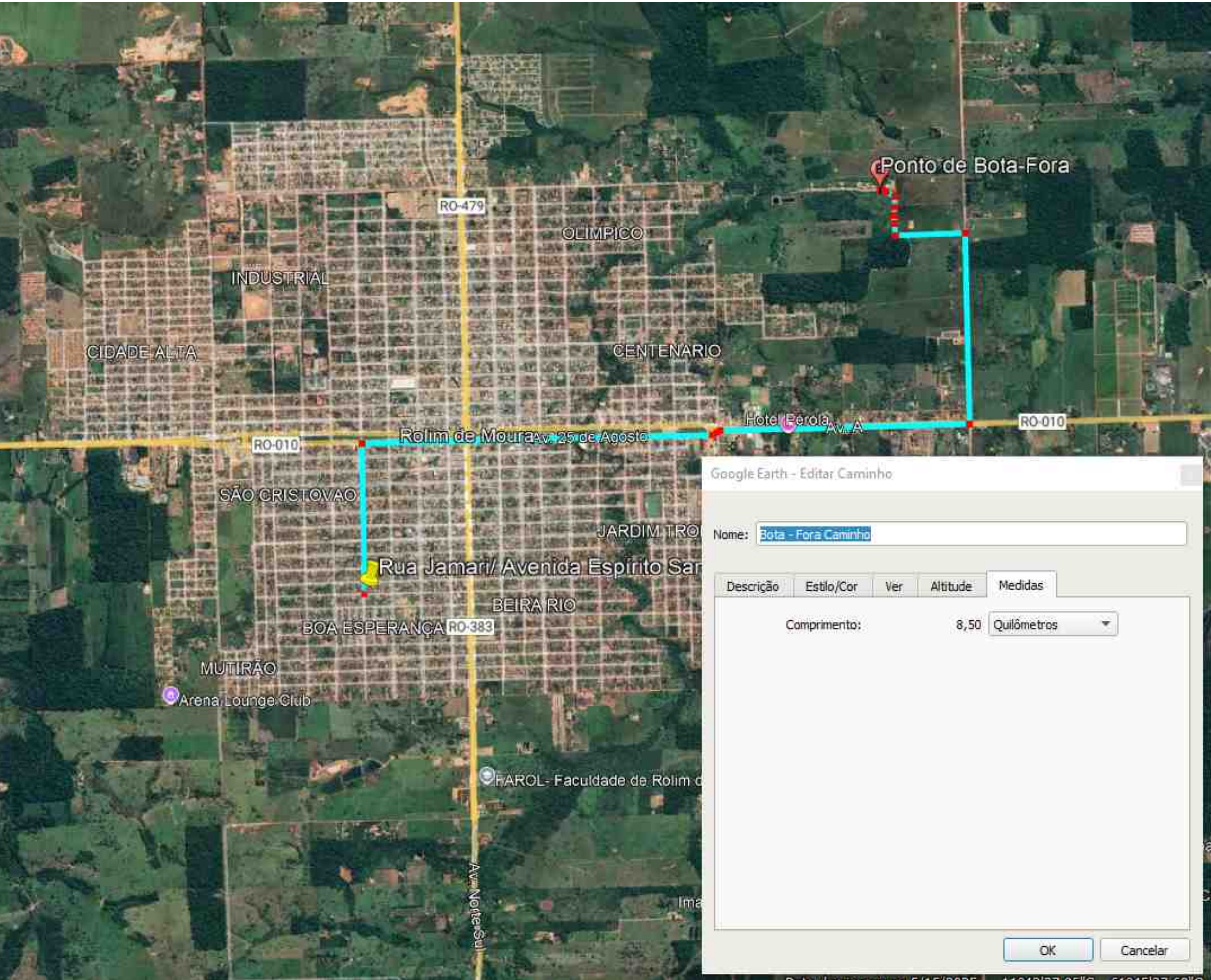

MAPA BOTA- FORA / DMT  
SEM ESC.

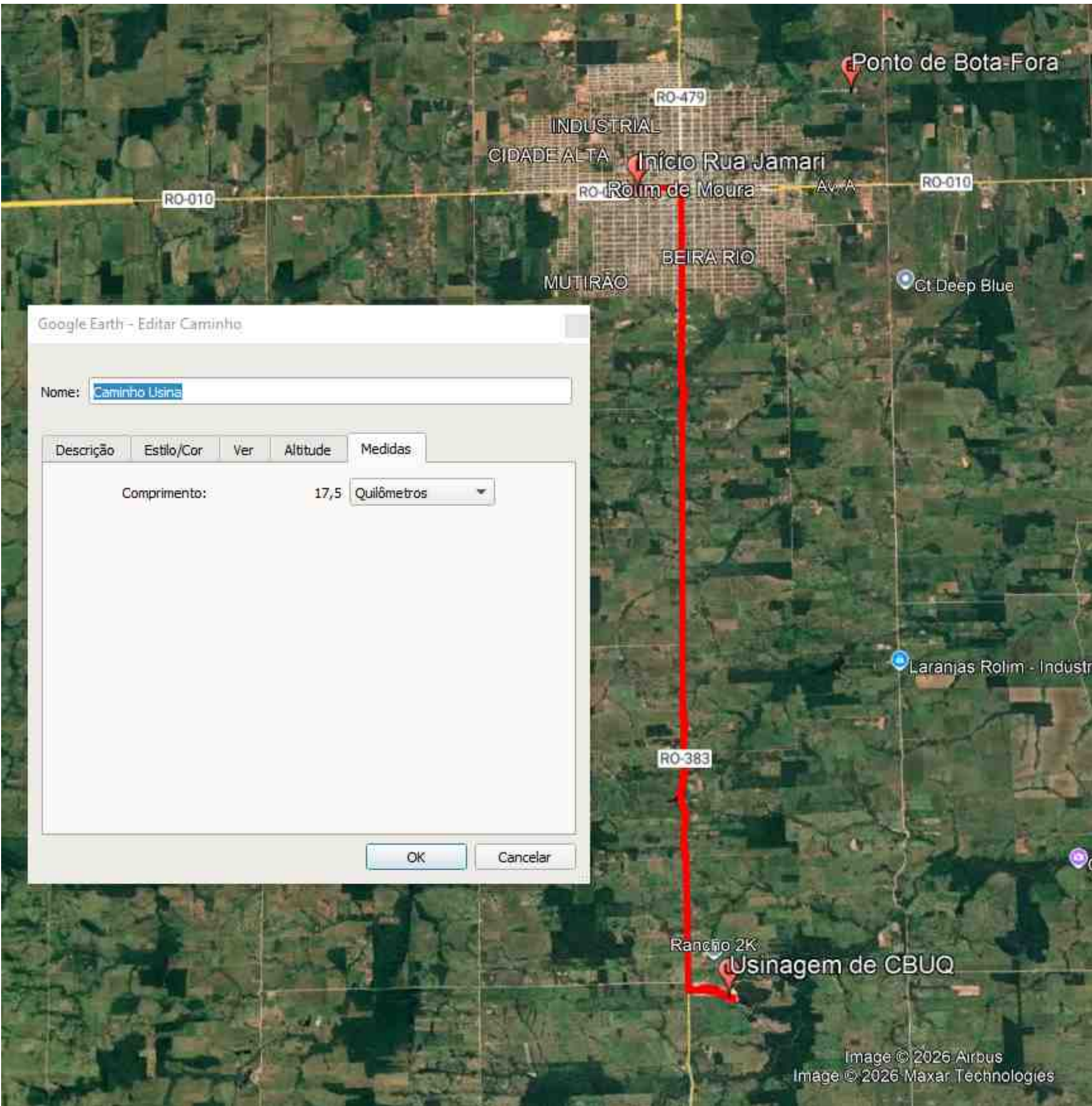

MAPA USINAGEM / DMT  
SEM ESC.

TRECHO	DESCRIÇÃO	GEORREFERENCIAMENTO (INÍCIO)	GEORREFERENCIAMENTO (FINAL)
06	RUA JAMARI - TRECHO: AV. BOA VISTA/ AV. MANAUS	11°43'51.47"S 61°47'8.90"O	11°43'55.09"S 61°47'8.99"O
07	RUA JAMARI - TRECHO: AV. MANAUS/ AV. GOIÂNIA	11°43'55.09"S 61°47'8.99"O	11°43'58.65"S 61°47'8.99"O
08	RUA JAMARI - TRECHO: AV. GOIÂNIA/ AV. VITORIA	11°43'58.65"S 61°47'8.99"O	11°44'2.22"S 61°47'9.08"O
09	RUA JAMARI - TRECHO: AV. VITORIA/ AV. BELO HORIZONTE	11°44'2.22"S 61°47'9.08"O	11°44'5.81"S 61°47'9.10"O
10	RUA JAMARI - TRECHO: AV. BELO HORIZONTE/ AV. SÃO PAULO	11°44'5.81"S 61°47'9.10"O	11°44'9.06"S 61°47'9.07"O
11	RUA JAMARI - TRECHO: AV. SÃO PAULO/ AV. PARANÁ	11°44'9.06"S 61°47'9.07"O	11°44'12.29"S 61°47'9.19"O
12	RUA JAMARI - TRECHO: AV. PARANÁ/ AV. ESPÍRITO SANTO	11°44'12.29"S 61°47'9.19"O	11°44'15.54"S 61°47'9.24"O

PROJETO: REVITALIZAÇÃO RUA JAMARI

FOLHA: 01/01  
DATA:  
31/07/2025

PREFEITURA  
DE  
ROLIM DE MOURA  
PREFEITURA MUNICIPAL DE  
ROLIM DE MOURA  
"União que dá força, prosperidade e segurança"

CONTEÚDO: MAPAS DE LOCALIZAÇÃO E TRANSPORTE PARA  
CÁLCULO DO DMT

LOCALIZAÇÃO E TRANSPORTE

PREFEITURA MUNICIPAL DE ROLIM DE MOURA - RO  
RUA JAMARI - MUNICÍPIO DE ROLIM DE MOURA - RONDÔNIA

RUA JAMARI



QUADRO DE ÁREAS:

...
...
...

ALDAIR JULIO PEREIRA  
PREFEITO MUNICIPAL

Documento assinado digitalmente  
VLADIMIR LUIS CARDOSO DE ALMEIDA  
Data: 31/07/2025 15:29:13 -0300  
Verifique em https://validar.al.gov.br

PREFEITO: ALDAIR JULIO PEREIRA  
PREFEITURA MUNICIPAL DE ROLIM DE MOURA - RO  
CNPJ: 04.394.805/0001-18

RESPONSÁVEL TÉCNICO: VLADIMIR L. C. ALMEIDA  
CREA: 17919D-RO

TEL: (69) 3442-3100

ENG. CIVIL  
ENG. SEGURANÇA DO TRABALHO  
ESP. ESTRUTURAS E FUNDACOES

