

3# 2AWG REDE DA CONCESSIONARIA

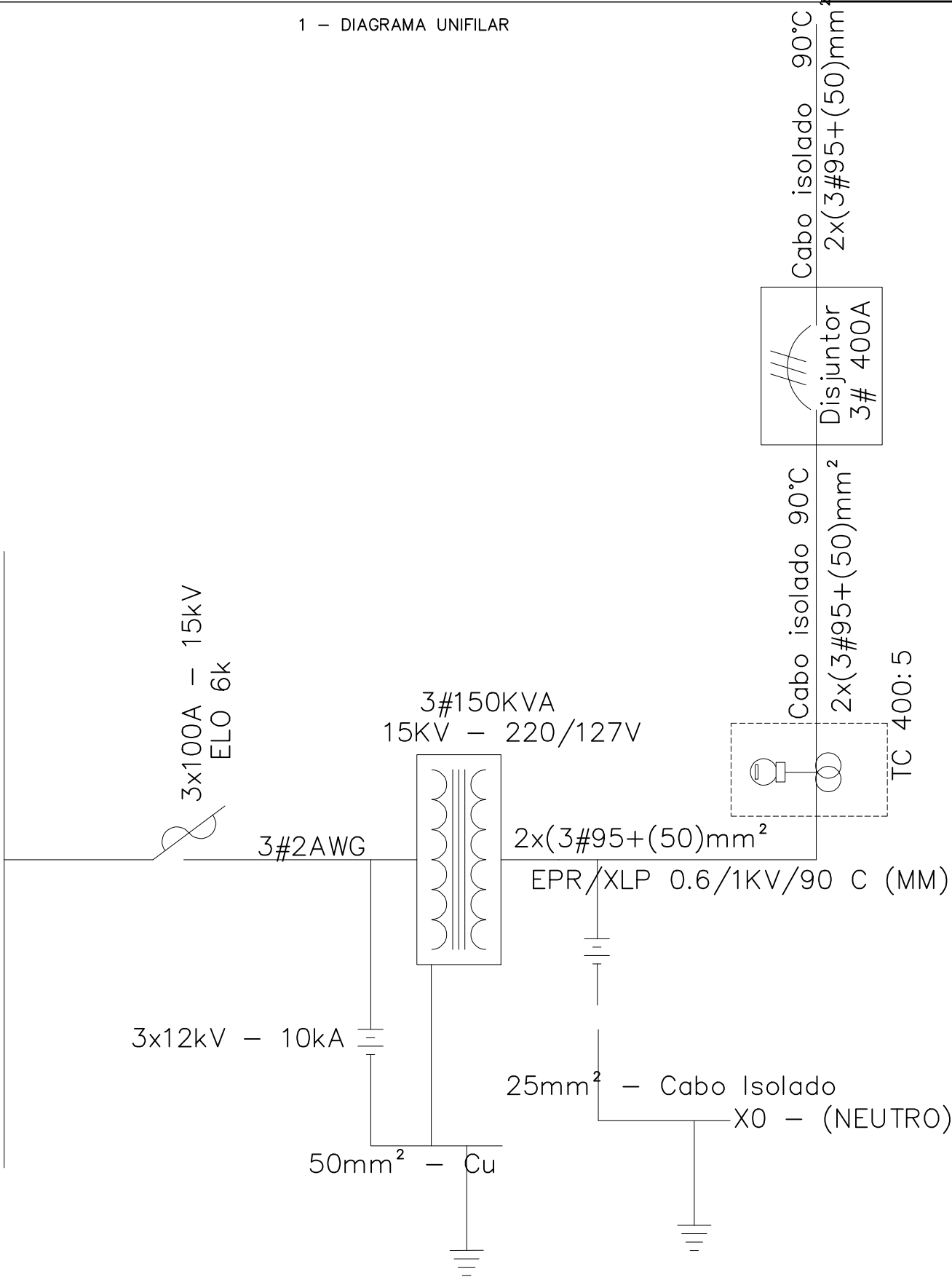

PROJETO ELÉTRICO

TÍTULO: SUBESTAÇÃO TRIFÁSICA DE 150KVA TENSÕES: 13,8KV SEC.127/220V 15MTS RAMAL TRIFASICO

PROPRIETÁRIO: CRECHE MUNICIPAL DO BAIRRO OLIMPICO

RESP. TÉCNICO:
 Roberto Carlos Lopes
 CREA 23118 D-RO

CONTEUDO:

1 - DIAGRAMA UNIFILAR

RUA CORUMBIARIA S/N ENTRE AV. SALVADOR E AV. NITEROI

ESCALA: SEM ESCALA

DATA: 09/2025

DESENHO: Roberto Carlos Lopes

ART: