

64°46'48"W

64°45'36"W

64°44'24"W

64°43'12"W

3°21'36"S

3°22'48"S

3°24'0"S

3°25'12"S

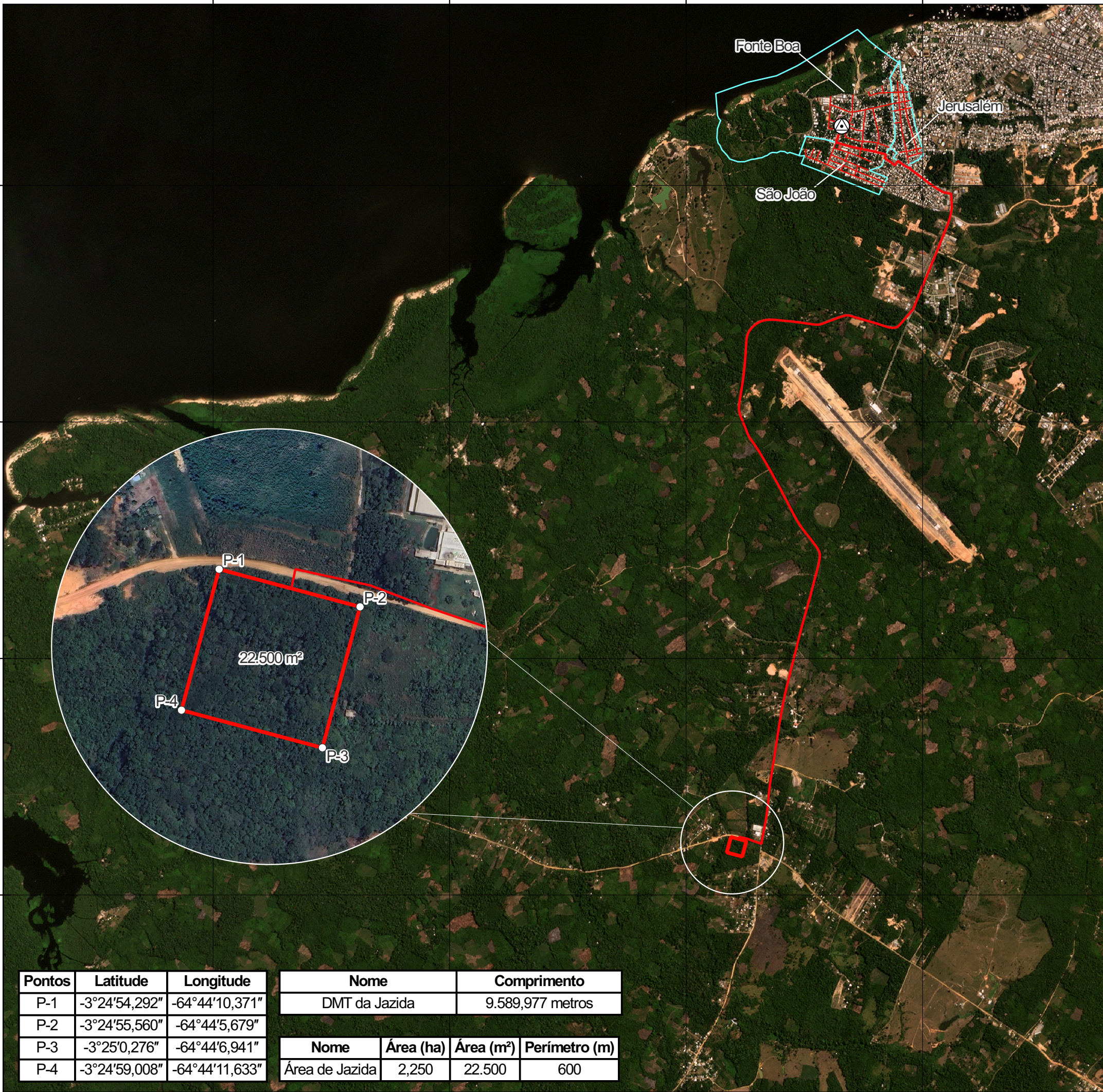

Pontos	Latitude	Longitude
P-1	-3°24'54,292"	-64°44'10,371"
P-2	-3°24'55,560"	-64°44'5,679"
P-3	-3°25'0,276"	-64°44'6,941"
P-4	-3°24'59,008"	-64°44'11,633"

Nome	Comprimento
DMT da Jazida	9.589,977 metros

Nome	Área (ha)	Área (m²)	Perímetro (m)
Área de Jazida	2,250	22.500	600

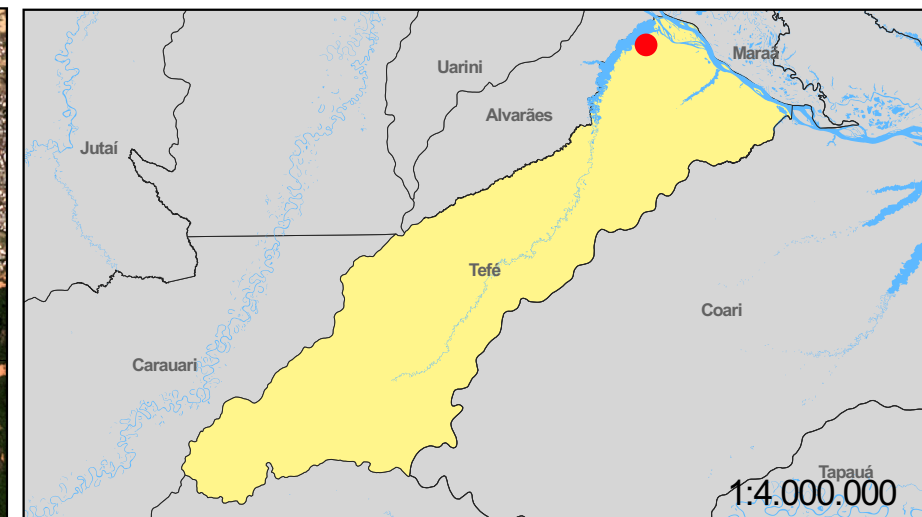

- Pontos de Coordenadas
- DMT entre os bairros Fonte Boa, Jerusalém e São João com Jazida
- ▭ Área de Jazida
- ▭ Bairros Fonte Boa, Jerusalém e São João

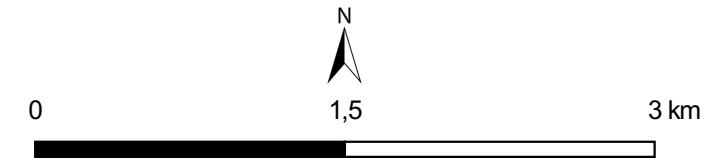

Sistema de Coordenadas Geográficas  
Datum: SIRGAS 2000 - EPSG: 4674



PREFEITURA MUNICIPAL DE TEFÉ  
SECRETARIA MUNICIPAL DE INFRAESTRUTURA E OBRAS



**PROJETO APROVADO**

CONTRATO DE REPASSE Nº  
LOCALIZAÇÃO: BAIRROS FONTE BOA, JERUSALÉM E SÃO JOÃO - TEFÉ - AM

NICSON MARREIRA LIMA  
PREFEITO MUNICIPAL DE TEFÉ

ENGENHEIRO RESPONSÁVEL TÉCNICO  
IVAN GONZAGA AZEVEDO JÚNIOR  
CREA Nº 24239/AM  
ART: Nº AM20250550326

ENGENHEIRO RESPONSÁVEL TÉCNICO  
SÉRGIO EDDIE ALVES PINTO JÚNIOR  
CREA Nº 11986-D/AM  
ART: Nº AM20250550314

REVISÃO	ITEM/MODIFICAÇÃO	DATA
R001	LOCALIZAÇÃO DO DMT ENTRE OS BAIRROS E JAZIDA	OUTUBRO/2025

TÍTULO: MAPA DE LOCALIZAÇÃO DA ÁREA DE JAZIDA DOS BAIRROS FONTE BOA, JERUSALÉM E SÃO JOÃO EM AGOSTO DE 2024

BASE CARTOGRÁFICA: PREFEITURA DE TEFÉ (2024), IBGE (2022), PLANETSCOPE (08/2024)

RESPONSÁVEL TÉCNICO: ELISMAR DA SILVA MACIEL  
TÉCNICO EM AGRIMENSURA  
CRT 01 / CFT Nº 57638160215