

64°46'48"W

64°45'36"W

64°44'24"W

64°43'12"W

3°21'36"S

3°22'48"S

3°24'0"S

3°25'12"S

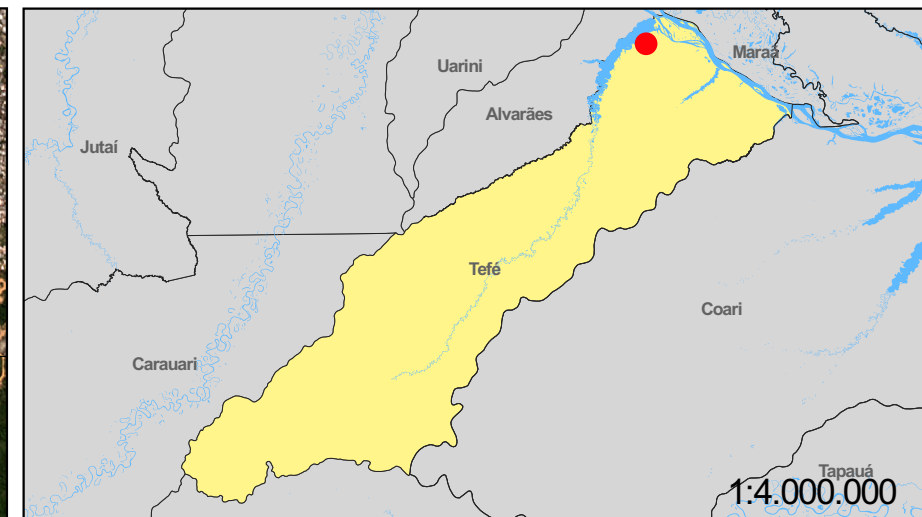
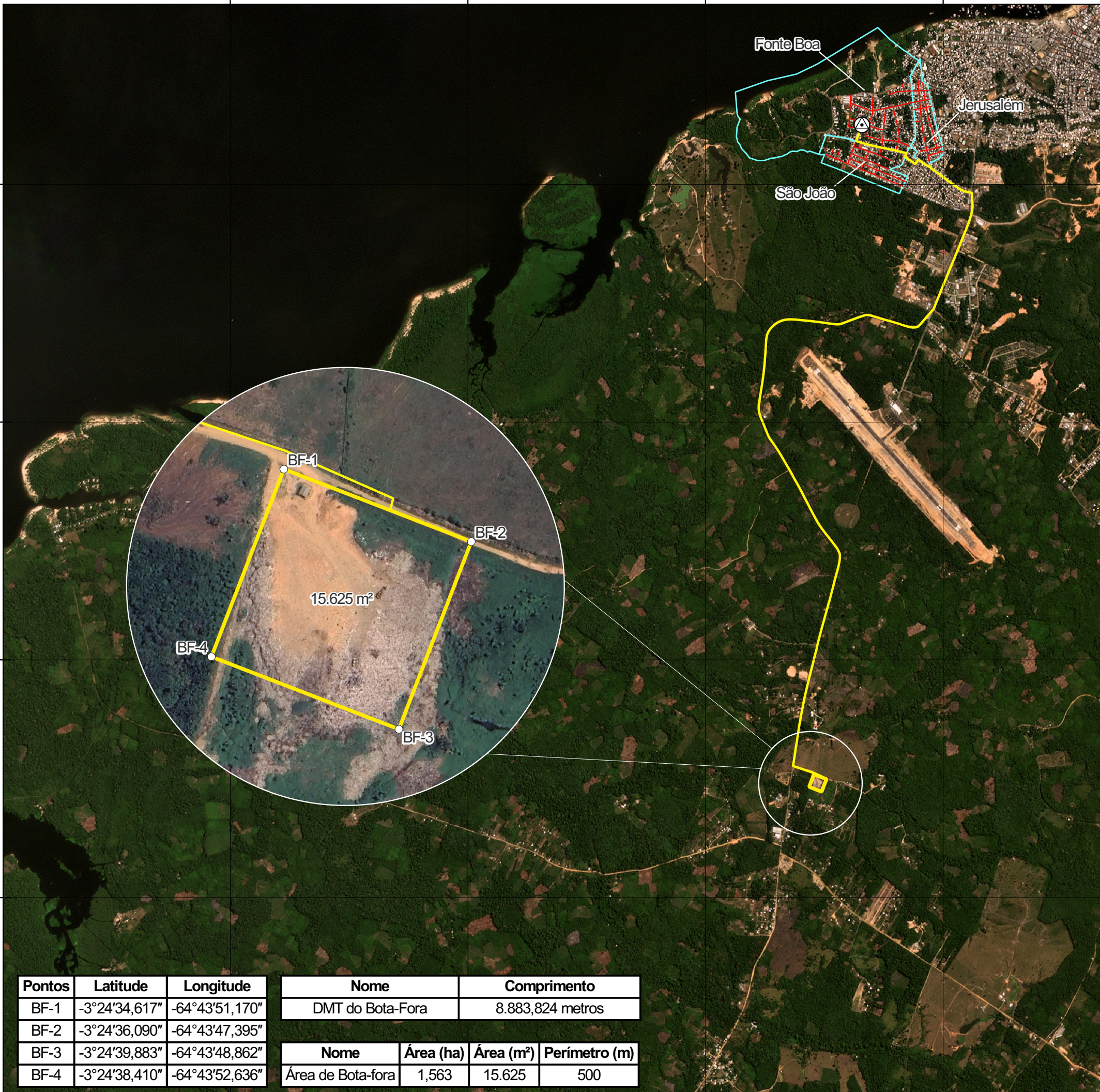

- Pontos de Coordenadas
- DMT entre os bairros Fonte Boa, Jerusalém e São João com Bota-Fora
- ▭ Área de Bota-Fora
- ▭ Bairros Fonte Boa, Jerusalém e São João

N

0 1,5 3 km

1:35.000

Sistema de Coordenadas Geográficas
Datum: SIRGAS 2000 - EPSG: 4674



PREFEITURA MUNICIPAL DE TEFÉ
SECRETARIA MUNICIPAL DE INFRAESTRUTURA E OBRAS



PROJETO APROVADO

CONTRATO DE REPASSE Nº
LOCALIZAÇÃO: BAIRROS FONTE BOA, JERUSALÉM E SÃO JOÃO - TEFÉ - AM

NICSON MARREIRA LIMA
PREFEITO MUNICIPAL DE TEFÉ

ENGENHEIRO RESPONSÁVEL TÉCNICO
IVAN GONZAGA AZEVEDO JÚNIOR
CREA Nº 24239/AM
ART: Nº AM20250550326

ENGENHEIRO RESPONSÁVEL TÉCNICO
SÉRGIO EDDIE ALVES PINTO JÚNIOR
CREA Nº 11986-D/AM
ART: Nº AM20250550314

REVISÃO	ITEM/MODIFICAÇÃO	DATA
R001	LOCALIZAÇÃO DO DMT ENTRE OS BAIRROS E BOTA FORA	OUTUBRO/2025

TÍTULO: MAPA DE LOCALIZAÇÃO DA ÁREA DE BOTA-FORA DOS BAIRROS FONTE BOA, JERUSALÉM E SÃO JOÃO EM AGOSTO DE 2024

BASE CARTOGRÁFICA: PREFEITURA DE TEFÉ (2024), IBGE (2022), PLANETSCOPE (08/2024)

RESPONSÁVEL TÉCNICO: ELISMAR DA SILVA MACIEL
TÉCNICO EM AGRIMENSURA
CRT 01 / CFT Nº 57638160215

Pontos	Latitude	Longitude	Nome	Comprimento
BF-1	-3°24'34,617"	-64°43'51,170"	DMT do Bota-Fora	8.883,824 metros
BF-2	-3°24'36,090"	-64°43'47,395"		
BF-3	-3°24'39,883"	-64°43'48,862"		
BF-4	-3°24'38,410"	-64°43'52,636"		

Nome	Área (ha)	Área (m²)	Perímetro (m)
Área de Bota-fora	1,563	15.625	500